

事 務 費

第5号の2様式(第7条関係)

政務活動費領収書貼付用紙

議員氏名(会派名)	平井としき	整理番号	100					
費目	調査研究費・研修費・広報広報費・要請陳情等活動費・会費・資料作成費・資料購入費・事務所費・事務費(事務費) 人件費							
支払内容	コピー使用料、保守契約料							
支払金額	¥14,280	按分率	80%	計上額 ¥11,424				
按分率の考え方	事務所状況等説明書に記載のとおり							
備考	2019年5月分							
(領収書は、重ならないように貼付してください。)								
<table border="1" style="margin: auto;"> <tr> <td>01-06-28</td> <td>B W</td> <td>*14,280</td> <td>HC) オキツカシヨウガイ</td> </tr> </table>					01-06-28	B W	*14,280	HC) オキツカシヨウガイ
01-06-28	B W	*14,280	HC) オキツカシヨウガイ					

請求書

2019年 5月31日発行

ページ

1 / 2

〒603-8371

京都府京都市北区衣笠東御所ノ内町
4 5

平井としき事務所 御中



010058465694

1101 0001-0002 0001-0002 01 063486 039170# 2 000000



株式会社 大塚商会



お客様コード

請求 No

010058465694

〒604-8171

京都府京都市中京区高丸通御地下ル
虎屋町586-1

お問合せ先: 京都支店

Tei 075-252-6851

Fax 075-252-6856

[SC : 137766]

2019年 5月末日締

2019年 6月末日 自動振替

振替お引立にあずかり、ありがとうございます。下記の通りご請求申し上げます。

今回御請求高を 日立キャピタル より2019年 6月末日に口座振替致します。
※、振替日が休日の場合、銀行の前営業日とし、お客様指定口座よりお引落致します。

右記の今回御請求高を口座振替致します。

今回御請求高

14280

(内消費税等 : 1,057)

日付	伝票番号	品名・規格	数量	単価	金額
5/ 5	W000037030 NR08539592	0000000W000037030 2019年 5月分 Logキャプチャストレージサービスパック ■課税対象合計 1,000円 消費税等 8%			1000 80
5/ 9	FS56838819	契約書No: [REDACTED] たよれーる(保守契約)料金 FortiGate-60D ライト15年パツ 2019年 5月分 お問合せNo (1004181398) ■2019/ 5 2,500円 消費税等 8%			2500 200
5/ 9	FS56838821	契約書No: [REDACTED] たよれーる(保守契約)料金 RICOH MP C3008 SPF 2019年 5月分 お問合せNo (1004186576) ■2019/ 5 800円 消費税等 8%			800 64
5/10	BA35510116	パフォーマンスチャージ (株式会社リコーの代行請求) MPC3008SPパツ 654219 ■課税対象合計 8,928円 消費税等 8%			8923 713
税込合計					14280

請求書

2019年 5月31日発行

ページ

2 / 2



株式会社 大塚商会



お客様コード

請求 №



010058465694

0002-0002 0002-0002 01 1101 068487 039170 2 000000

リコーサービス料金計算明細

◆ ご契約情報 【伝票番号: BA35510116 機種: [3C66] MPC3003SP 機番: 654219】

・トナー込み契約です。

MPC3003SP 機番: 654219	今回検針内容 4月30日	前回検針内容 3月31日	ご使用カウント
モノカラー総出力	23,432 枚	21,811 枚	1,621 枚
フルカラー総出力 ①	7,928 枚	7,570 枚	358 枚
フルカラーコピー (①-②)	8,951 枚	8,795 枚	158 枚
フルカラープリント ②	3,972 枚	3,775 枚	197 枚

◇ご請求金額内訳◇

パフォーマンスチャージ	単価/金額	カウント/月/率	内訳金額
モノカラー総出力		1,621枚	
控除 2%の控除カウント		33枚	
請求カウント		1,588枚	
1 - 1000 /月	2.5円	1,000枚	2,500円
1001 - 2000 /月	2.2円	588枚	1,293円
フルカラーコピー		158枚	
控除 3%の控除カウント		5枚	
請求カウント		151枚	
1 - 1000 /月	16.4円	151枚	2,476円
フルカラープリント		197枚	
控除 3%の控除カウント		6枚	
請求カウント		191枚	
1 - 1000 /月	13.9円	191枚	2,654円
消費税等	8.923円	8%	713円
合計 (税込み)			9,636円

第5号の2様式(第7条関係)

政務活動費領収書貼付用紙

職員氏名(会派名)	平井としき	整理番号	101			
費目	調査研究費・研修費・広報広報費・要請陳情等活動費・会費・資料作成費・資料購入費・事務所費・事務費・人事費					
支払内容	コピー使用料、保守契約料					
支払金額	¥2,376	按分率	80%	計上額 ¥1,900		
按分率の考え方	事務所状況等説明書に記載のとおり					
備考	2019年6月分					
(領収書は、重ならないように貼付してください。)						
<table border="1" style="margin: auto;"> <tr> <td style="padding: 5px;">01-07-31 B W </td> <td style="padding: 5px;">*2,376 (HC) オオツカシヨウカイ</td> </tr> </table>					01-07-31 B W	*2,376 (HC) オオツカシヨウカイ
01-07-31 B W	*2,376 (HC) オオツカシヨウカイ					

請求書

〒603-8371

京都府京都市北区衣笠東御所ノ内町
4 5

平井としき事務所 御中



010058800275

1101 0001-0002 0001-0002 01 055827 036709# 2 000006



お客様コード

請求 No

010058800275

〒 604-8171

京都府京都市中京区烏丸通御池下ル
虎屋町 5 6 6 - 1

お問合せ先: 京都支店

Tel 075-252-6851

Fax 075-252-6858

[SC : 015226]

2019年 6月末日締

2019年 7月末日 自動振替

振込お引立にあずかり、ありがとうございます。下記の通りご請求申し上げます。

今回御請求高を 日立キャピタル より2019年 7月末日に口座振替致します。
※ 振替日が休日の場合、銀行の前営業日とし、お客様指定口座よりお引落致します。

右記の今回御請求高を口座振替致します。

今回御請求高

2376

(内消費税等 : 176)

目付	伝票番号	品名・規格	数量	単価	金額
6/4	W000037080 NR08773467	0000000W000037080 2019年 6月分 Logキャブチャストレージサービスパック ■課税対象合計 1,000円 消費税等 8%			1000 80
6/7	BA95723309	パフォーマンスチャージ (株式会社リコーの代行請求) MPC3008SPｶｯｼﾞ 654219 ■課税対象合計 1,200円 消費税等 8%			1200 96
6/14	TM52617408 8250112	RICOH MP プリンター ブラック C3503(A4・5%ファ-ト目安 約28500枚印刷可能) (保守専用)	1	0	0
	3250129	RICOH MP プリンター イエロ C3503(A4・5%ファ-ト目安 約17500枚印刷可能) (保守専用)	1	0	0
	8250136	RICOH MP プリンター マギンク C3508(A4・5%ファ-ト目安 約17500枚印刷可能) (保守専用)	1	0	0
	8250148	RICOH MP プリンター シアン C3508(A4・5%ファ-ト目安 約17500枚印刷可能) (保守専用)	1	0	0
		■課税対象合計 0円 消費税等 8%			0
税込合計					2376

請求書

2018年 6月28日発行

ページ

2 / 2



株式会社 大塚商会



お客様コード

請求 No.



010058800275

0002-0002 0002-0002 01 1101 055628 036709 2 000006

リコーサービス料金計算明細

◆ ご契約情報 【伝票番号: RA35723309 機種: [3C66]MPC3003SP 機番: 654219】 ◆

◆ トナー込み契約です。

MPC3003SP 機番: 654219	今回検針内容 5月31日	前回検針内容 4月30日	ご使用カウント
モノカラー総出力	23,655 枚	23,432 枚	223 枚
フルカラー総出力 ①	7,933 枚	7,923 枚	10 枚
フルカラーコピー (①-②)	3,951 枚	3,951 枚	0 枚
フルカラープリント ②	3,982 枚	3,972 枚	10 枚

◇ ご請求金額内訳 ◇

パフォーマンスチャージ	単価/金額	カウント/月/率	内訳金額
基本料金	1,200円	1ヶ月	1,200円
消費税等	1,200円	8%	96円
合計 (税込み)			1,296円

第5号の2様式(第7条関係)

政務活動費領収書貼付用紙

議員氏名(会派名)	平井としき	整理番号	102				
費目	調査研究費・研修費・広報広報費・要請陳情等活動費・会議費・資料作成費・資料購入費・事務費(事務費) 人件費						
支払内容	コピー使用料、保守契約料						
支払金額	¥2,303	按分率	80% 計上額 ¥1,842				
按分率の考え方	事務所状況等説明書に記載のとおり						
備考	2019年7月分						
(領収書は、重ならないように貼付してください。)							
<table border="1" style="margin: auto;"> <tr> <td>01-08-30</td> <td>B W</td> <td>*2,303</td> <td>HC)オオツカシヨウカイ</td> </tr> </table>				01-08-30	B W	*2,303	HC)オオツカシヨウカイ
01-08-30	B W	*2,303	HC)オオツカシヨウカイ				

請求書

〒603-8371

京都府京都市北区衣笠東御所ノ内町
45

平井としき事務所 御中



010059135231

1101 0001-0002 0001-0002 01 068053 038954# 2 100000

株式会社 大塚商会



お客様コード

請求 No.

010059135231

〒604-8171

京都府京都市中京区烏丸通御池下ル
虎屋町566-1

お問合せ先: 京都支店

Tel 075-252-6851

Fax 075-252-6856

[SC : 530781]

2019年 7月末日締

2019年 8月末日 自動振替

至遅お引立にあがり、ありがとうございます。下記の通りご請求申し上げます。

今回御請求高を、日立キャピタル より2019年 8月末日に口座振替致します。
尚、振替日が休日の場合、銀行の前営業日とし、お客様指定口座よりお引落致します。

右記の今回御請求高を口座振替致します。

今回御請求高

2303

(内消費税等 : 170)

日付	伝票番号	品名	規格	数量	単価	金額
7/ 8	FS57469587	契約書No: [] たよれーる(保守契約)料金 RICOH IM C3000F 2019年 7月分 お問合せNo (1004984757) 2019/ 7 800円 消費税等 8%				800 64
7/ 9	BA35988008	パフォーマンスチャージ (株式会社リコーの代行請求) MPC3003SPカチ 654219 課税対象合計 1,399円 消費税等 8%				1333 106
税込合計						2303

請求書

2019年 7月31日発行

ページ

2 / 2



株式会社 大塚商会



お客様コード

請求 No.



010059135231

0002-0002 0002-0002 01 1101 083054 038954 2 100000

リコーサービス料金計算明細

◆ ご契約情報 【伝票番号: BA95938008 機種: [3C66]MPC3003SP 機番: 654219】

・トナー込み契約です。

MPC3003SP 機番: 654219	今回検針内容 6月14日	前回検針内容 5月31日	ご使用カウント
モノカラー総出力	24,027 カウント	23,855 カウント	372 カウント
フルカラー総出力 ①	7,981 カウント	7,933 カウント	28 カウント
フルカラーコピー (①-②)	3,977 カウント	3,951 カウント	26 カウント
フルカラープリント ②	3,984 カウント	3,982 カウント	2 カウント

ご請求金額内訳

パフォーマンスチャージ	単価/金額	カウント/月/率	内訳金額
モノカラー総出力		372カウント	
控除 2%の控除カウント		8カウント	
請求カウント		364カウント	
1 - 1000 /月	2.5円	364カウント	910円
フルカラーコピー		26カウント	
控除 3%の控除カウント		1カウント	
請求カウント		25カウント	
1 - 1000 /月	16.4円	25カウント	410円
フルカラープリント		2カウント	
控除 3%の控除カウント		1カウント	
請求カウント		1カウント	
1 - 1000 /月	13.9円	1カウント	13円
消費税等	1,338円	8%	106円
合計 (税込み)			1,439円

第5号の2様式(第7条関係)

政務活動費領収書貼付用紙

議員氏名(会派名)	平井としき	整理番号	103		
費目	調査研究費・研修費・広報広報費・要請接待等活動費・会費・資料作成費・資料購入費・事務所費(事務費)人件費				
支払内容	コピー使用料、保守契約料				
支払金額	¥4,147	按分率	80%	計上額	¥3,317
按分率の考え方	事務所状況等説明書に記載のとおり				
備考	2019年8月分				

(領収書は、重ならないように貼付してください。)

01-09-30 | B W |

*4,147 | HC)オオツカシヨウカイ

請求書

2019年 8月30日発行

ページ

1 / 2

〒603-8371

京都府京都市北区衣笠東御所ノ内町
45

平井としき事務所 御中



010059469235

1101 0001-0002 0001-0002 01 054838 036148# 2 000400



株式会社 大塚商会



お客様コード

請求 No.

010059469235

〒604-8171

京都府京都市中京区烏丸通御池下ル
虎羅町586-1

お問合せ先: 京都支店

Tel 075-252-6851

Fax 075-252-6868

[SC : 190079]

2019年 8月末日締

2019年 9月末日 自動振替

振込お引立にあずかり、ありがとうございます。下記の通りご請求申し上げます。

今回御請求高を、日立キャピタルより2019年 9月末日に口座振替致します。
振替日が休日の場合、銀行の前営業日とし、お客様指定口座よりお引落致します。

右記の今回御請求高を口座振替致します。

今回御請求高

4147

(内消費税等 : 307)

日付	伝票番号	品名	規格	数量	単価	金額
8/ 8	FS57786115	契約書No. [] たよれーる(保守契約)料金 RICOH IM C3000F 2019年 8月分 お問合せNo (1004984757) ■2019/ 8				800 64
8/ 8	BA36138898	パフォーマンスチャージ (株式会社リコーの代行請求) IMC3000 ■課税対象合計	628049			3040 243
税 込 合 計						4147

請求書

2019年 6月30日発行

ページ

2 / 2



株式会社 大塚 商事



お客様コード

請求 No.

0002-0002 0002-0002 01 1101 054639 036148 2 000400

010059469235

リコーサービス料金計算明細

◆ ご契約情報 【伝票番号: BA36138898 機種: [301C] I M C 3 0 0 0 機番: 823049】

◆ トナー込み契約です。

I M C 3 0 0 0 機番: 823049	今回検針内容	前回検針内容	ご使用カウント
	7月31日	6月14日	
モノカラー総出力	394 カウント	0 カウント	394 カウント
フルカラー総出力 ①	41 カウント	0 カウント	41 カウント
フルカラーコピー (①-②)	0 カウント	0 カウント	0 カウント
フルカラープリント ②	41 カウント	0 カウント	41 カウント

◇ご請求金額内訳◇

パフォーマンスチャージ	単価/金額	カウント/月/率	内訳金額
基本料金	3,040円	1ヶ月	3,040円
消費税等	3,040円	8%	243円
合計(税込み)			3,283円

第5号の2様式 (第7条関係)

政務活動費領収書貼付用紙

職員氏名(会派名)	平井としき	整理番号	104	
費目	調査研究費・研修費・広報広報費・要請陳情等活動費・会議費・資料作成費・資料購入費・事務所費・事務費 人件費			
支払内容	コピー使用料、保守契約料			
支払金額	¥4,685	按分率	80%	計上額 ¥3,748
按分率の考え方	事務所状況等説明書に記載のとおり			
備考	2019年9月分			

(領収書は、重ならないように貼付してください。)

01-10-31 | B W | *4,685 | HC)オオツカシヨウカイ

請求書

2019年 9月30日発行

ページ

1 / 2

〒603-8371

京都府京都市北区衣笠東御所ノ内町
45

平井としき事務所 御中



010059805305

1101 0001-0002 0001-0002 01 083938 039454# 2 000000



株式会社 大塚商会



お客様コード

請求 No

010059805305

〒604-8171

京都府京都市中京区烏丸通御池下ル
虎屋町566-1

お問合せ先: 京都支店

Tel 075-252-6851

Fax 075-252-6856

[SC : 751014]

2019年 9月末日締

2019年10月末日 自動振替

振込お引立にあずかり、ありがとうございます。下記の通りご請求申し上げます。

今回御請求高を、日立キャピタル より2019年10月末日に口座振替致します。
※、振替日が休日の場合、銀行の前営業日とし、お客様指定口座よりお引渡致します。

右記の今回御請求高を口座振替致します。

今回御請求高

4685

(内消費税等 : 347)

日付	伝票番号	品名	規格	数量	単価	金額
9/ 8	FS58103241	契約書No: [REDACTED] たよれーる(保守契約)料金 RICOH IM C8000F 2019年 9月分 お問合せNo(1004984757) ■2019/ 9 800円 消費税等 8%				800
9/ 9	BA38355057	パフォーマンスチャージ(株式会社リコーの代行請求) IMC8000 628049 ■課税対象合計 3,588円 消費税等 8%				3538
税込合計						4685



株式会社 大塚商会



お客様コード

請求 No.

010059805305

0002-0002 0002-0002 01 1101 068989 039454 2 000000

リコーサービス料金計算明細

◆ ご契約情報 【伝票番号: BA36355057 機種: [801C] I MC 3 0 0 0 機番: 623049】 ◆

◆ トナー込み契約です。

I MC 3 0 0 0 機番: 623049	今回検針内容 8月31日	前回検針内容 7月31日	ご使用カウント
モノカラー総出力	1,914 枚	394 枚	1,520 枚
フルカラー総出力 ①	65 枚	41 枚	24 枚
フルカラーコピー (①-②)	17 枚	0 枚	17 枚
フルカラープリント ②	48 枚	41 枚	7 枚

◇ご請求金額内訳◇

パフォーマンスチャージ	単価/金額	カウント/月/率	内訳金額
モノカラー総出力		1,520枚	
控除 1%の控除カウント		16枚	
請求カウント		1,504枚	
1 - 1000 /月	2.14円	1,000枚	2,140円
1001 - 以上 /月	2.14円	504枚	1,078円
フルカラーコピー		17枚	
控除 1%の控除カウント		1枚	
請求カウント		16枚	
1 - 1000 /月	15.19円	16枚	243円
フルカラープリント		7枚	
控除 1%の控除カウント		1枚	
請求カウント		6枚	
1 - 1000 /月	12.91円	6枚	77円
消費税等	3,538円	8%	283円
合計 (税込み)			8,821円

第5号の2様式(第7条関係)

政務活動費領収書貼付用紙

議員氏名(会派名)	平井としき	整理番号	105						
費目	調査研究費・研修費・広報広報費・要請陳情等活動費・会議費・資料作成費・資料購入費・事務所費・事務費 人件費								
支払内容	コピー使用料、保守契約料								
支払金額	¥4,163	按分率	80%	計上額	¥3,330				
按分率の考え方	事務所状況等説明書に記載のとおり								
備考	2019年10月分								
(領収書は、重ならないように貼付してください。)									
<table border="1" style="margin: auto;"> <tr> <td style="padding: 5px;">01-11-29</td> <td style="padding: 5px;">B W</td> <td style="padding: 5px;">*4,163</td> <td style="padding: 5px;">HC)オオツカシヨウカイ</td> </tr> </table>						01-11-29	B W	*4,163	HC)オオツカシヨウカイ
01-11-29	B W	*4,163	HC)オオツカシヨウカイ						

請求書

2019年10月31日発行

ページ

1 / 2

〒603-8371

京都府京都市北区衣笠東御所ノ内町
4 5

平井としき事務所 御中



010060147890

1101 0001-0002 0001-0002 01 066471 039894# 2 100000



株式会社 大塚商会



お客様コード

請求 No.

010060147890

〒 604-8171

京都府京都市中京区烏丸通御池下ル
虎屋町586-1

お問合せ先: 京都支店

Tel 075-252-6851

Fax 075-252-6856

[SC : 004631]

2019年10月末日締

2019年11月末日 自動振替

振替お引立にあずかり、ありがとうございます。下記の通りご請求申し上げます。

今回御請求高を、日立キャピタル より2019年11月末日に口座振替致します。
、振替日が休日の場合、銀行の前営業日とし、お客様指定口座よりお引落致します。

右記の今回御請求高を口座振替致します。

今回御請求高

4163

(内消費税等 : 323)

日付	伝票番号	品名・規格	数量	単価	金額
***** [消費税区分] [本体金額] [消費税額] 課税 8% 3,040円 243円 課税 10% 800円 80円 *****					
10/ 7	FS58421010	契約書No: [REDACTED] たよれーる(保守契約)料金 RICOH IM C3000F 2019年10月分 お問合せNo (1004984757) ■2019/10 800円 消費税等 10%			800
10/ 9	EA36572025	パフォーマンスチャージ (株式会社リコーの代行請求) IMC3000 823049 ■課税対象合計 3,040円 消費税等 8%			3040
税 込 合 計					4163

請求書

2019年10月31日発行

ページ

2 / 2

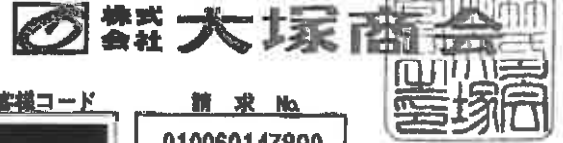

お客様コード

請求 No.

0002-0002 0002-0002 01 1101 066472 039894 2 100000

010060147890

リコーサービス料金計算明細

◆ご契約情報 ◆【伝票番号: BA36572025 機種: [301C] I M C 3 0 0 0 機番: 628049】◆

◆ トナー込み契約です。

I M C 3 0 0 0 機番: 628049	今回検針内容 9月30日	前回検針内容 8月31日	ご使用カウント
モノカラー総出力	2,380 枚	1,914 枚	446 枚
フルカラー総出力 ①	73 枚	65 枚	8 枚
フルカラーコピー (①-②)	17 枚	17 枚	0 枚
フルカラープリント ②	56 枚	48 枚	8 枚

◇ご請求金額内訳◇

パフォーマンスチャージ	単価/金額	カウント/月/率	内訳金額
基本料金	3,040円	1ヶ月	3,040円
消費税等	3,040円	8%	243円
合計 (税込み)			3,283円

第5号の2様式(第7条関係)

政務活動費領収書貼付用紙

議員氏名(会派名)	平井としき	整理番号	106
費目	調査研究費・研修費・広報広報費・要請陳情等活動費・会議費・資料作成費・資料購入費・事務所費(事務受)・事務受・人件費		
支払内容	コピー使用料、保守契約料、備品代		
支払金額	¥7,023	按分率	80% 計上額 ¥5,618
按分率の考え方	事務所状況等説明書に記載のとおり		
備考	2019年11月分		
(領収書は、重ならないように貼付してください。)			
01-12-30 B W *7,023 HC) オオツカシヨウカイ			

請求書

2019年11月29日発行

ページ

1 / 2

〒603-8371

京都府京都市北区衣笠東御所ノ内町
4 5

平井としき事務所 御中



010060487099

1101 0001-0002 0001-0002 01 065804 039240# 2 100000



株式会社 大塚商会



お客様コード

請求 No

010060487099

〒604-8171

京都府京都市中京区烏丸通御池下ル
虎屋町 5 6 6 - 1

お問合せ先: 京都支店

Tel 075-252-8851

Fax 075-252-8858

[SC : 050245]

2019年11月末日締

2019年12月末日 自動振替

振込先口座に必ずお振込みください。下記の通りご請求申し上げます。

今回御請求高を、日立キャピタル より2019年12月末日に口座振替致します。
振替日が休日の場合、銀行の前営業日とし、お客様指定口座よりお引落致します。

右記の今回御請求高を口座振替致します。

今回御請求高

7023

(内消費税等 : 638)

日付	伝票番号	品名・規格	数量	単価	金額
		***** [消費税区分] [本体金額] [消費税額] 課税 10% 8,385円 638円 *****			
11/ 6	TM55092265	蛍光ペン SUPER HIGHLIGHTER 黄 1本	3	40	120
	2154017	蛍光ペン SUPER HIGHLIGHTER 桃 1本	3	40	120
	2154024	蛍光ペン SUPER HIGHLIGHTER 緑 1本	3	40	120
	2154048	蛍光ペン SUPER HIGHLIGHTER 水色 1本	3	40	120
	2154055	初仕ホ・ドマカ 中字丸芯 黒 1本	5	31	155
	6132101	初仕ホ・ドマカ 中字丸芯 赤 1本	5	31	155
	6132118	初仕ホ・ドマカ 中字丸芯 青 1本	5	31	155
	6132125	■課税対象合計			94
11/ 7	FS58739489	契約書No. [] たよれーる(保守契約)料金 RICOH IM C3000F 2019年11月分 お問合せNo (1004984757)			800
11/ 8	BA36788678	■課税対象合計 800円 消費税等 10% パフォーマンスチャージ (株式会社リコーの代行請求) TMC3000 623049			80 3040
		■課税対象合計			304
11/25	TM55433102	Color Paper A4 中厚口 さくら 1冊(100枚)	4	400	1600
	1250909	■課税対象合計			160
税 込 合 計					7023



株式会社 大塚商会



お客様コード

請求 No.



010060487099

0002-0002 0002-0002 01 1101 065605 039240 2 100000

リコーサービス料金計算明細

◆ ご契約情報 【伝票番号: EA36788678 機種: [301C] I M C 3 0 0 0 機番: 623049】 ◆

◆ トナー込み契約です。

I M C 3 0 0 0 機番: 623049	今回検針内容 10月31日	前回検針内容 9月30日	ご使用カウント
モノカラー総出力	2,643 枚	2,360 枚	283 枚
フルカラー総出力 ①	82 枚	73 枚	9 枚
フルカラーコピー (①-②)	20 枚	17 枚	3 枚
フルカラープリント ②	62 枚	56 枚	6 枚

◇ご請求金額内訳◇

パフォーマンスチャージ	単価/金額	カウント/月/率	内訳金額
基本料金	3,040円	1ヶ月	3,040円
消費税等	3,040円	10%	304円
合計(税込み)			3,344円

第5号の2様式(第7条関係)

政務活動費領収書貼付用紙

職員氏名(会派名)	平井としき	整理番号	107					
費目	調査研究費・研修費・広報広報費・要請陳情等活動費・会議費・資料作成費・資料購入費・事務所費(事務費)・人件費							
支払内容	コピー使用料、保守契約料							
支払金額	¥4,224	按分率	80%	計上額 ¥3,379				
按分率の考え方	事務所状況等説明書に記載のとおり							
備考	2019年12月分							
(領収書は、重ならないように貼付してください。)								
<table border="1" style="margin: auto;"> <tr> <td style="padding: 5px;">02-01-31</td> <td style="padding: 5px;">B W</td> <td style="padding: 5px;">: ¥4,224</td> <td style="padding: 5px;">HC)オオツカシヨウカイ</td> </tr> </table>					02-01-31	B W	: ¥4,224	HC)オオツカシヨウカイ
02-01-31	B W	: ¥4,224	HC)オオツカシヨウカイ					

請求書

2019年12月31日発行

ページ

1 / 2

〒603-8371

京都府京都市北区衣笠東御所ノ内町
45

平井としき事務所 御中



010060825568

1101 0001-0002 0001-0002 01 085888 039179# 2 000000



株式会社 大塚



お客様コード

請求 No.

010060825568

〒604-8171

京都府京都市中京区烏丸通御池下ル
虎屋町566-1

お問合せ先: 京都支店

Tel 075-252-6851

Fax 075-252-6856

[SC : 483111]

2019年12月末日締

2020年1月末日 自動振替

※なお引立にあたり、ありがとうございます。下記の通りご請求申し上げます。

今回御請求高を、日立キャピタル より2020年1月末日に口座振替致します。
振替日が休日の場合、銀行の前営業日とし、お客様指定口座よりお引落致します。

右記の今回御請求高を口座振替致します。

今回御請求高

4224

(内消費税等 : 384)

日付	伝票番号	品名・規格	数量	単価	金額
		***** [消費税区分][本体金額][消費税額] 課税 10% 3,840円 384円 *****			
12/ 6	FS59058571	契約書No. [] たよれーる(保守契約)料金 RICOH IM C3000F 2019年12月分 お問合せNo (1004084757) ■2019/12 800円 消費税等 10%			800 80
12/ 9	BA87006329	パフォーマンスチャージ (株式会社リコーの代行請求) IMC3000 623049 ■課税対象合計 3,040円 消費税等 10%			3040 304
		税込合計			4224

請求書



株式会社 **大塚商会**



お客様コード

請求 №



010060825568

0002-0002 0002-0002 01 1101 065887 039179 2 000000

リコーサービス料金計算明細

◆ ご契約情報 【伝票番号：BA37006329 機種：[301C] I M C 8 0 0 0 機番：623049】

・トナー込み契約です。

I M C 8 0 0 0 機番：623049	今回検針内容 11月30日	前回検針内容 10月31日	ご使用カウント
モノカラー総出力	3,837 カウント	2,648 カウント	1,194 カウント
フルカラー総出力 ①	95 カウント	82 カウント	13 カウント
フルカラーコピー (①-②)	20 カウント	20 カウント	0 カウント
フルカラープリント ②	75 カウント	62 カウント	13 カウント

↳ ご請求金額内訳

パフォーマンスチャージ	単価/金額	カウント/月/率	内訳金額
基本料金	3,040円	1ヶ月	3,040円
消費税等	3,040円	10%	304円
合計 (税込み)			3,344円

第5号の2様式(第7条関係)

政務活動費領収書貼付用紙

職員氏名(会派名)	平井としき	整理番号	108		
費目	調査研究費・研修費・広報広報費・奨励金等活動費・会議費・資料作成費・資料購入費・事務所費(事務費)人件費				
支払内容	コピー使用料、保守契約料、備品代				
支払金額	¥9,082	按分率	80%	計上額	¥7,265
按分率の考え方	事務所状況等説明書に記載のとおり				
備考	2020年1月分				
(領収書は、重ならないように貼付してください。)					
02-02-28 B W *9,082 HC)オオツカシヨウカイ					

請求書

2020年 1月31日発行

ページ

1 / 2

〒603-8371

京都府京都市北区衣笠東御所ノ内町
4 5

平井としき事務所 御中



010061160791

1101 0001-0002 0001-0002 01 083867 038709# 2 000000



株式会社 大塚商会



お客様コード

請求 No

010061160791

〒 604-8171

京都府京都市中京区烏丸通御池下ル
虎屋町 5 6 6 - 1

お問合せ先: 京都支店

Tel 075-252-6851

Fax 075-252-6856

[SC : 754314]

2020年 1月末日締

2020年 2月末日 自動振替

振度お別立にあらずかり、ありがとうございます。下記の通りご請求申し上げます。

今回御請求高を、日立キャピタル より2020年 2月末日に口座振替致します。
尚、振替日が休日の場合、銀行の前営業日とし、お客様指定口座よりお引落致します。

右記の今回御請求高を口座振替致します。

今回御請求高

9082

(内消費税等 : 825)

日付	伝票番号	品名・規格	数量	単価	金額
		***** [消費税区分] [本体金額] [消費税額] 課税 10% 8,257円 825円 *****			
1/ 9	FS59378668	契約書No: [REDACTED] たよれーる(保守契約)料金 RICOH IM C3000F 2020年 1月分 お問合せNo (1004984757) 2020/ 1 800円 消費税等 10%			800
1/10	EA87224589	パフォーマンスチャージ (株式会社リコーの代行請求) IMC3000 623048 課税対象合計 3,071円 消費税等 10%			3071
1/28	TM56413317 4249764	αコパ-ハ- 117"TR<たのくんの森> A4 1箱(2500枚:500枚×5冊) 課税対象合計 4,386円 消費税等 10%	3	1462	4386
		税込合計			9082

請求書

2020年 1月31日発行

ページ

2 / 2



株式会社 **大塚商會**



お客様コード

請求 No.

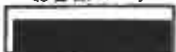

010061160791

0002-0002 0002-0002 01 1101 063868 038709 2 000000

リコーサービス料金計算明細

◆ ご契約情報 【伝票番号: BA37224569 機種: [301C] I M C 3 0 0 0 機番: 828049】 ◆

・トナー込み契約です。

I M C 3 0 0 0 機番: 828049	今回検針内容 12月31日	前回検針内容 11月30日	ご使用カウント
モノカラー総出力	4,179 枚	3,837 枚	342 枚
フルカラー総出力 ①	278 枚	95 枚	183 枚
フルカラーコピー (①-②)	82 枚	20 枚	12 枚
フルカラープリント ②	246 枚	75 枚	171 枚

◇ご請求金額内訳◇

パフォーマンスチャージ	単価/金額	カウント/月/率	内訳金額
モノカラー総出力		342枚	
控除 1%の控除カウント		4枚	
請求カウント		338枚	
1 - 1000 /月	2.14円	338枚	723円
フルカラーコピー		12枚	
控除 1%の控除カウント		1枚	
請求カウント		11枚	
1 - 1000 /月	15.19円	11枚	167円
フルカラープリント		171枚	
控除 1%の控除カウント		2枚	
請求カウント		169枚	
1 - 1000 /月	12.91円	169枚	2,181円
消費税等	3,071円	10%	307円
合計 (税込み)			3,378円

第5号の2様式(第7条関係)

政務活動費領収書貼付用紙

議員氏名(会派名)	平井としき	整理番号	109		
費目	調査研究費・研修費・広報広報費・要請陳情等活動費・会費・資料作成費・資料購入費・事務所費・ <u>事務費</u> ・事務費 人件費				
支払内容	コピー使用料、保守契約料				
支払金額	¥6,188	按分率	80%	計上額	¥4,950
按分率の考え方	事務所状況等説明書に記載のとおり				
備考	2020年2月分				

(領収書は、重ならないように貼付してください。)

02-03-31 | B W | *6,188 | HC)材カレヨカイ

請求書

2020年 2月28日発行

ページ

1 / 2

〒603-8371

京都府京都市北区衣笠東御所ノ内町
45

平井としき事務所 御中



010061499183

1101 0001-0002 0001-0002 01 088145 039636# 2 00000



株式会社 大塚商店

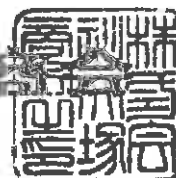

お客様コード

請求 No

010061499183

〒604-8171

京都府京都市中京区烏丸通御池下ル
虎屋町566-1

お問合せ先: 京都支店

Tel 075-252-6851

Fax 075-252-8858

[SC : 353298]

2020年 2月末日締

2020年 3月末日 自動振替

振込お引立にあたり、ありがとうございます。下記の通りご請求申し上げます。

今回御請求高を 日立キャピタル より2020年 3月末日に口座振替致します。
尚、振替日が休日の場合、銀行の前営業日とし、お客様指定口座よりお引落致します。

右記の今回御請求高を口座振替致します。

今回御請求高

6,188

(内消費税等 : 562)

日付	伝票番号	品名・規格	数量	単価	金額
		***** [消費税区分][本体金額][消費税額] 課税 10% 5,626円 562円 *****			
2/ 6	FS59701693	契約書No [] たよれーる(保守契約)料金 RICOH IM C3000P 2020年 2月分 お問合せNo (1004984757) ■2020/ 2 800円 消費税等 10%			800 80
2/ 7	BA37443476	パフォーマンスチャージ (株式会社リコーの代行請求) IMC3000 823049 ■課税対象合計 4,826円 消費税等 10%			4826 482
税 込 合 計					6188



株式会社 大塚商会



お客様コード

請求 No.

0002-0002 0002-0002 01 1101 060146 039636 2 000000

010061499183

リコーサービス料金計算明細

◆ ご契約情報 【伝票番号: BA37443476 機種: [301C] I M C 3 0 0 0 機番: 828049】 ◆

◆ トナー込み契約です。

I M C 3 0 0 0 機番: 828049	今回検針内容 1月31日	前回検針内容 12月31日	ご使用カウント
モノカラー総出力	4,848 枚	4,179 枚	664 枚
フルカラー総出力 ①	546 枚	278 枚	268 枚
フルカラーコピー (①-②)	32 枚	32 枚	0 枚
フルカラープリント ②	514 枚	246 枚	268 枚

◇ご請求金額内訳◇

パフォーマンスチャージ	単価/金額	カウント/月/率	内訳金額
モノカラー総出力		664枚	
控除 1%の控除カウント		7枚	
請求カウント		657枚	
1 - 1000 /月	2.14円	657枚	1,405円
フルカラープリント		268枚	
控除 1%の控除カウント		3枚	
請求カウント		265枚	
1 - 1000 /月	12.91円	265枚	3,421円
消費税等	4,826円	10%	482円
合計 (税込み)			5,308円

1. 平井有己 平井有己 平井有己

申込年月日 2012年 8月 31日
TEL 095-466-5800
〒603-8371 京都府京都市北区東御所内町45
平井有己事務所

住所 京都府京都市北区東御所内町45
〒603-8371
TEL 095-466-5800
平井有己事務所

氏名 平井有己
性別 男
生年月日 1970年 11月 10日
職業 専業主婦
勤続先 平井有己事務所

住所 京都府京都市北区東御所内町45
〒603-8371
TEL 095-466-5800
平井有己事務所

住所 京都府京都市北区東御所内町45
〒603-8371
TEL 095-466-5800
平井有己事務所

住所 京都府京都市北区東御所内町45
〒603-8371
TEL 095-466-5800
平井有己事務所

住所 京都府京都市北区東御所内町45
〒603-8371
TEL 095-466-5800
平井有己事務所

住所 京都府京都市北区東御所内町45
〒603-8371
TEL 095-466-5800
平井有己事務所

新増 増設 6/11 6/11 増設

1	2	3	4
品名: フォトリソ	品名: フォトリソ	品名: フォトリソ	品名: フォトリソ
数量: 1000個	数量: 1000個	数量: 1000個	数量: 1000個
単価: 1000円	単価: 1000円	単価: 1000円	単価: 1000円
小計: 1000000円	小計: 1000000円	小計: 1000000円	小計: 1000000円

合計 1000000円

① 月額リース料(税込) 100000円
② 月額リース料(税込) 100000円
③ リリース開始日 2012年 10月 1日
④ リリース終了日 2014年 9月 30日

⑤ 支払方法 毎月10日 前払
⑥ リース料(年額) 1200000円
⑦ リース料(月額) 100000円

⑧ リース料(月額) 100000円
⑨ リース料(年額) 1200000円
⑩ リース料(月額) 100000円

契約 A

1	2	3	4
品名: フォトリソ	品名: フォトリソ	品名: フォトリソ	品名: フォトリソ
数量: 1000個	数量: 1000個	数量: 1000個	数量: 1000個
単価: 1000円	単価: 1000円	単価: 1000円	単価: 1000円
小計: 1000000円	小計: 1000000円	小計: 1000000円	小計: 1000000円

合計 1000000円

① 月額リース料(税込) 100000円
② 月額リース料(税込) 100000円
③ リリース開始日 2012年 10月 1日
④ リリース終了日 2014年 9月 30日

⑤ 支払方法 毎月10日 前払
⑥ リース料(年額) 1200000円
⑦ リース料(月額) 100000円

⑧ リース料(月額) 100000円
⑨ リース料(年額) 1200000円
⑩ リース料(月額) 100000円

リコーリース株式会社
京滋支店
TEL 075-(353)4655

大塚商会
TEL 052-274944

3 京都市北区東御所1丁目45番地 平井有己 平井有己

申込書 TEL 075-466-3800

申込者 TEL 075-466-3800

氏名 平井有己

生年月日 昭和38年11月10日

性別 男

申込者との関係 本人

勤務先 京都市北区東御所1丁目45番地

住所 京都市北区東御所1丁目45番地

平井有己

住所 京都市北区東御所1丁目45番地

TEL 075-466-3800

申込者 平井有己

TEL 075-466-3800

申込者 平井有己

TEL 075-466-3800

申込者 平井有己

TEL 075-466-3800

申込者 平井有己

TEL 075-466-3800

京市附議会議員 平井有己

平井有己

〒115-8518 東京都港区東芝1-7-12

新規増設 G/A 借入

1 物件名: HPC3003 SFF

2 物件名: リリース

3 物件名: リリース

4 物件名: リリース

月額リース料(総額)	7500
消費税等	750
月額リース料(税込)	8250
リース期間(年)	2
リース開始日	2000年10月

支払方法	前払
前払リース料	165000
リース対価金(年額)	165000

リース期間: 2年

リース開始日: 2000年10月

申込者 平井有己

TEL 075-466-3800

このページは、お客様のお申込み控えです。ご記入は必ずお客様にお渡しいたします。

契約書 A

1 物件名: HPC3003 SFF

2 物件名: リリース

3 物件名: リリース

4 物件名: リリース

① 物件名

② 月額リース料(総額) 7500

③ リース期間(年) 2

④ 支払方法 前払

リース期間: 2年

リース開始日: 2000年10月

申込者 平井有己

TEL 075-466-3800

京市附議会議員 平井有己

平井有己

このページは、お客様のお申込み控えです。ご記入は必ずお客様にお渡しいたします。

第5号の2様式(第7条関係)

政務活動費領収書貼付用紙

議員氏名(会派名)	平井としき	整理番号	110	
費目	調査研究費・研修費・広報広報費・要請陳情等活動費・会議費・資料作成費・資料購入費・事務所費(事務費) 人件費			
支払内容	コピー機リース料、ファイアウォールリース料			
支払金額	¥40,500	按分率	80%	計上額 ¥32,400
按分率の考え方	事務所状況等説明書に記載のとおり			
備考	2019年5月分			
(領収書は、重ならないように貼付してください。)				
01-06-04 B W *40,500 リコ-リース (カ)				

第5号の2様式(第7条関係)

政務活動費領収書貼付用紙

職員氏名(会派名)	平井としき	整理番号	111		
費目	調査研究費・研修費・広報広報費・要請接待等活動費・会議費・資料作成費・資料購入費・事務所費(事務費)人件費				
支払内容	コピー機リース料、ファイアウォールリース料				
支払金額	¥40,500	按分率	80%	計上額	¥32,400
按分率の考え方	事務所状況等説明書に記載のとおり				
備考	2019年6月分				
(領収書は、重ならないように貼付してください。)					
01-07-04 B W *40,500 リコーリース (か)					

第5号の2様式(第7条関係)

政務活動費領収書貼付用紙

議員氏名(会派名)	平井としき	整理番号	112		
費目	調査研究費・研修費・広報広報費・更替設備等活動費・会議費・資料作成費・資料購入費・事務所費(事務費) 人件費				
支払内容	コピー機リース料、ファイアウォールリース料				
支払金額	¥50,220	按分率	80%	計上額	¥40,176
按分率の考え方	事務所状況等説明書に記載のとおり				
備考	2019年7月分				

(領収書は、重ならないように貼付してください。)

01-08-05 | B W | *50,220 | リコーリース (カ)

※ コピー機入れ替え、再契約。

初月は2ヶ月分引き落とし、前月のコピー機リース代返金含む。

$$\text{¥}32,000 \times 2\text{ヶ月分} = \text{¥}64,000 - \text{¥}27,500 = \text{¥}36,500$$

新コピー機

旧コピー機

前月引き落とし分返金

$$\text{¥}36,500 + \text{消費税} = \text{¥}39,420 + \text{¥}10,800 = \text{¥}50,220$$

ファイアウォール
リース代

2019年7月分

ト-08

リース契約確認書

お客様が契約された会社【貸主】

リコーリース株式会社

〒 185-8518 東京都江東区東横1丁目7番12号

契約年月日	2019年 6月 25日
借受年月日	2019年 6月 25日
契約番号	

- ・お客様からお申込みをいただいたリース契約は、左記「契約年月日」欄記載の日付で成立しましたので、ご通知申し上げます。
- ・成立したリース契約の概要は本書面記載のとおりとなりますので、ご確認ください。
- ・万一、お申込み内容と本書面の内容に相違がある場合は、本書面受領後、直ちに当社までご連絡ください。
- ・本書面は「リース契約申込書(◆お客様控え◆)」と一緒に大切に保管してください。

リースは中途解約できません。

(敬称略)

ご契約者(借主)	〒 603-8371
所在地	京都府京都市北区衣笠東御所ノ内町45しばた北大路ビル1F
契約者TEL	075-466-3800
契約者名	平井としき事務所
代表者名	平井 斉己
ご自宅	
自宅TEL	

リース条件欄

月額リース料(税抜)	32,000円
消費税等	2,560円
リース月数	60ヶ月
総額リース料(税抜)	1,920,000円
消費税等	153,600円
前払回数	回(最終支払分より通って充当)
リース開始日	2019年 7月 1日
リース終了日	2024年 6月 30日
支払方法	自動振替
支払日	4日
※支払日が金曜祝日・休日の場合は、その翌日営業日となります	
消費税等(円未満切捨)	
消費税法等所定の税率により算出された消費税等額となります	
下記のリース契約を解約し、その解約金を含めた契約となります	
契約番号	
再リース料(年額)	38,400円(税抜)

再リースをご希望された場合、上記金額に別途消費税等が加算された額を再リース開始時に一括にてお支払いいただきます。

リース物件の表示

1	物件名	RICOH IM C3000F	製造番号等		月額(税抜)	32,000円	台数	1台	
	設置場所	平井としき事務所							
2	物件名		製造番号等		月額(税抜)		円	台数	台
3	物件名		製造番号等		月額(税抜)		円	台数	台
合計						1物件		1台	
〈特約条項〉									

当社 本契約担当の支社・営業所

〒 530-0004
 大阪市北区堂島浜2-2-28
 堂島アクシスビル 12F
 リコーリース株式会社
 推進第二部 関西契約FFセンター
 TEL 06-4799-4400

<個人信用情報の照会・利用および登録について>

当社が加盟する個人信用情報機関：株式会社シー・アイ・シー
 登録する情報、登録期間、株式会社シー・アイ・シーの問い合わせ先等
 につきましては、別にお渡しする「個人情報取扱いに関する同意書」をご参照ください。

万一機械の故障・事故発生の場合は、売主又は保守会社までご連絡下さい

〒 604-0000
 京都府京都市中京区烏丸通御池下ル虎屋町566-1井門明治
 (株)大塚商会京都支店京都DS販売一課/21080
 TEL 075-252-4432

6038371

京都府京都市北区衣笠東御所ノ内町
45しはた北大路ビル1F

平井としき事務所 御中

〈お問合わせ先〉
リコーリース株式会社
〒530-0004
大阪市北区堂島浜3-3-28
堂島アクセスビル 12F
推進第二部 関西契約DFセンター
TEL 06-4799-4400



*** 438 A071070111-000
0022475 L000000183-628
103 0001272#0003367 0000005
0003373 A IBA016

お支払予定表

拝啓、時下益々ご清栄のこととお慶び申し上げます。この度はリコーリースをご利用いただき厚くお礼申し上げます。
さて、今日のご契約内容とお支払予定につきましてご案内の通りとなっております。
つきましては、ご契約内容をご照会の上、万が一不審の点、行き違い等ありましたら担当課明に大変急ご一報願います。
今後とも一層のお引き立てを賜りますようましくお願い申し上げます。

敬具

(1/2頁)

契約番号	
契約者名	平井としき事務所
契約種類	リース
物件名	RICOH IM C8000F
契約日	2019年 6月 25日
借受日	2019年 6月 25日
リース期間	2019年 7月 1日 ~ 2024年 6月 30日

お支払日	4日	
お支払方法	自動振替	
支払口座	金融機関名	
	支店名	
	口座種類	
	口座番号	

口座番号の下3桁は、お客様情報保護のため「***」と表示しています。

【総額リース料(税込)】 2,073,600円 (内消費税 153,600円)

振替日が金融機関休業日の場合は、その翌日振替日となります。 お客様の選機には、郵便局は「リコーリース」、それ以外の金融機関では「リコーリース(外)」と記載されます。尚、一部の金融機関では「DF、リコーリース」と記載される場合もあります。

尚、貴社からの弁済については、当社が選定と認める順序及び方法により充当出来るものとなります。

コメント欄： 事前にご了解頂きましたとおり、本契約の締結に伴い解約した旧リース契約に基づくリース料等を口座振替によ
り当社が受領している場合には、本契約のリース料等に初回より順次充当させていただきます。

(金額単位：円)

回数	お支払年月日	お支払金額	消費税等	合計(税込)	お支払金額合計(税込)	お支払残高(税込)
1	2019/8/4	32000	2560	34560	34560	2039040
2	2019/8/4	32000	2560	34560	34560	2004480
3	2019/9/4	32000	2560	34560	34560	1969920
4	2019/10/4	32000	2560	34560	34560	1935360
5	2019/11/4	32000	2560	34560	34560	1900800
6	2019/12/4	32000	2560	34560	34560	1866240
7	2020/1/4	32000	2560	34560	34560	1831680
8	2020/2/4	32000	2560	34560	34560	1797120
9	2020/3/4	32000	2560	34560	34560	1762560
10	2020/4/4	32000	2560	34560	34560	1728000
11	2020/5/4	32000	2560	34560	34560	1693440
12	2020/6/4	32000	2560	34560	34560	1658880
13	2020/7/4	32000	2560	34560	34560	1624320
14	2020/8/4	32000	2560	34560	34560	1589760
15	2020/9/4	32000	2560	34560	34560	1555200
16	2020/10/4	32000	2560	34560	34560	1520640
17	2020/11/4	32000	2560	34560	34560	1486080
18	2020/12/4	32000	2560	34560	34560	1451520
19	2021/1/4	32000	2560	34560	34560	1416960
20	2021/2/4	32000	2560	34560	34560	1382400
21	2021/3/4	32000	2560	34560	34560	1347840
22	2021/4/4	32000	2560	34560	34560	1313280
23	2021/5/4	32000	2560	34560	34560	1278720
24	2021/6/4	32000	2560	34560	34560	1244160

第5号の2様式(第7条関係)

政務活動費領収書貼付用紙

議員氏名(会派名)	平井としき	整理番号	113	
費目	調査研究費・研修費・広報広報費・要請陳情等活動費・会議費・資料作成費・資料購入費・事務費(事務費) 人件費			
支払内容	コピー機リース料、ファイアウォールリース料			
支払金額	¥45,360	按分率	80%	計上額 ¥36,288
按分率の考え方	事務所状況等説明書に記載のとおり			
備考	2019年8月分			

(領収書は、重ならないように貼付してください。)

01-09-04 | B W | *45,360 | リコーリース (カ)

第5号の2様式(第7条関係)

政務活動費領収書貼付用紙

議員氏名(会派名)	平井としき	整理番号	114	
費目	調査研究費・研修費・広報広報費・要請陳情等活動費・会費・資料作成費・資料購入費・事務所費(事務費) 人件費			
支払内容	コピー機リース料、ファイアウォールリース料			
支払金額	¥45,360	按分率	80%	計上額 ¥36,288
按分率の考え方	事務所状況等説明書に記載のとおり			
備考	2019年9月分			

(領収書は、重ならないように貼付してください。)

01-10-04 | B W | *45,360 | リコ-リース /カ

第5号の2様式(第7条関係)

政務活動費領収書貼付用紙

議員氏名(会派名)	平井としき	整理番号	115	
費目	調査研究費・研修費・広報広報費・要請陳情等活動費・会議費・資料作成費・資料購入費・事務所費(事務費) 人件費			
支払内容	コピー機リース料、ファイアウォールリース料			
支払金額	¥45,360	按分率	80%	計上額 ¥36,288
按分率の考え方	事務所状況等説明書に記載のとおり			
備考	2019年10月分			
(領収書は、重ならないように貼付してください。)				
01-11-05 B W *45,360 リコーリース (カ)				

第5号の2様式(第7条関係)

政務活動費領収書貼付用紙

議員氏名(会派名)	平井としき	整理番号	116	
費目	調査研究費・研修費・広報広報費・要請陳情等活動費・会費・資料作成費・資料購入費・事務所費(事務費) 人件費			
支払内容	コピー機リース料、ファイアウォールリース料			
支払金額	¥45,360	按分率	80%	計上額 ¥36,288
按分率の考え方	事務所状況等説明書に記載のとおり			
備考	2019年11月分			

(領収書は、重ならないように貼付してください。)

01-12-04 | B W | *45,360 | リコーリース (カ)

第5号の2様式(第7条関係)

政務活動費領収書貼付用紙

議員氏名(会派名)	平井としき	整理番号	117		
費目	調査研究費・研修費・広報広報費・要請陳情等活動費・会議費・資料作成費・資料購入費・事務所費(事務費) 人件費				
支払内容	コピー機リース料、ファイアウォールリース料				
支払金額	¥45,360	按分率	80%	計上額	¥36,288
按分率の考え方	事務所状況等説明書に記載のとおり				
備考	2019年12月分				

(領収書は、重ならないように貼付してください。)

02-01-06 | B W | *45,360 | リコーリース | (カ)

第5号の2様式 (第7条関係)

政務活動費領収書貼付用紙

議員氏名(会派名)	平井としき	整理番号	118				
費目	調査研究費・研修費・広報広報費・要請陳情等活動費・会議費・資料作成費・資料購入費・事務所費(事務費) 人件費						
支払内容	コピー機リース料、ファイアウォールリース料						
支払金額	¥45,360	按分率	80% 計上額 ¥36,288				
按分率の考え方	事務所状況等説明書に記載のとおり						
備考	2020年1月分						
(領収書は、重ならないように貼付してください。)							
<table border="1" style="margin: auto;"> <tr> <td>02-02-04</td> <td>B W</td> <td>*45,360</td> <td>リコーリース (カ)</td> </tr> </table>				02-02-04	B W	*45,360	リコーリース (カ)
02-02-04	B W	*45,360	リコーリース (カ)				

第5号の2様式 (第7条関係)

政務活動費領収書貼付用紙

議員氏名(会派名)	平井としき	整理番号	119		
費目	調査研究費・研修費・広報誌報費・要請陳情等活動費・会費・資料作成費・資料購入費・事務所費(事務費)人件費				
支払内容	コピー機リース料、ファイアウォールリース料				
支払金額	¥45,360	按分率	80%	計上額	¥36,288
按分率の考え方	事務所状況等説明書に記載のとおり				
備考	2020年2月分				

(領収書は、重ならないように貼付してください。)

02-03-04 | B W | *45,360 | リコ-リース (カ) |

第5号の2様式(第7条関係)

政務活動費領収書貼付用紙

議員氏名(会派名)	平井としき	整理番号	120
費目	調査研究費・研修費・広報広報費・要請届出等活動費・会議費・資料作成費・資料購入費・事務所費(車賃費) 人件費		
支払内容	コピー機リース料、ファイアウォールリース料		
支払金額	¥45,360	按分率	80% 計上額 ¥36,288
按分率の考え方	事務所状況等説明書に記載のとおり		
備考	2020年3月分		

(領収書は、重ならないように貼付してください。)

2-04-06 B W *45,360 リコ-リース (カ

まとめて

matomete

With NTT東日本

With NTT西日本

〒 0038371

東京都京都市北区衣笠東御所ノ内町457アミールしばた1F

重要事項説明書類

平井 斉己 様

ASUP

開通のご案内

admin@0754663800

この度は、弊社サービスをお申込みいただきまして誠にありがとうございます。
同封書面ならびに重要事項説明書類・規約は必ずご確認ください。

お客様情報

発行日 2018年4月27日

ご契約者名 平井 斉己

契約ID

ご利用開始予定日 2018年5月9日

初回事務手数料 ¥2,000

お客様ID ※1

接続用アカウント ※2 ※3

お客様パスワード ※1

接続用パスワード ※2 ※3

※1 まとめて光の各種サービスのお申し込み、変更手続き、ご契約内容及びご請求情報の確認などを行って頂く際に必要な情報です。
お客様ID、お客様パスワードを利用して手続きを行った場合は、ご契約者様本人によるお手続きとみなしますので、紛失、漏洩などに十分ご注意ください。
※2 インターネット接続に必要な情報です。※3 User ToolのログインIDは接続用アカウントの@の前の部分、パスワードは接続用パスワードです。

お申し込みプラン まとめて光 ファミリータイプ

◇サービス情報

毎月のご利用料金は5,380円の回線とプロバイダのセットプランです。
最低利用期間は36ヶ月となり、36ヶ月未満での解約の場合は解約手数料25,000円が発生致します。
37ヶ月目以降は解約手数料が発生致しません。また、分割工事費が残っている場合は一括にてご請求させていただきます。

お申し込みサービス

まとめて光 ファミリータイプ	¥5,380
まとめて光電話	¥500
ナンバー表示サービス	¥400
追加番号サービス	¥100
複数チャネルサービス	¥200
リモートサポートサービス	¥500
まとめて安心パック	¥900
まとめて設定サポート	サポート窓口:0120-792-053 10時~20時/年末年始除く
まとめて生活サービス	¥900

UserToolのログインIDは接続用アカウントの@の前の部分、パスワードは接続用パスワードとなります。

※各サービスの利用料金に関しては利用規約の料金表をご参照下さい。
※上記のサービスは、プランと同時に申し込み頂いたものを記載しております。サービス詳細に関しては利用規約をご参照下さい。

【注意事項】

- ※本書面のご料金は全て税抜表記です。
- ※本契約は、初期契約解除制度の対象です。
- 1.本書面をお客様が受領した日から8日を経過するまでの間、書面により本契約の解除を行う事ができます。
- 2.この場合契約手数料、損害賠償その他金銭を請求されることはありませんが、解除までの発生した電気通信役務の料金、事務手数料及び工事費は請求されます。請求に係る額は、利用規約に記載した額です。詳細に関しては、利用規約をご参照下さい。

第5号の2様式(第7条関係)

政務活動費領収書貼付用紙

職員氏名(会派名)	平井としき	整理番号	125						
費目	調査研究費・研修費・広報広報費・奨励金等活動費・会議費・資料作成費・資料購入費・事務所費(事務費)・弁費								
支払内容	電話代・プロバイダーまとめ光								
支払金額	¥12,080	按分率	80%	計上額	¥9,664				
按分率の考え方	事務所状況等説明書に記載のとおり								
備考	2019年9月分								
(領収書は、重ならないように貼付してください。)									
<table border="1" style="margin: auto;"> <tr> <td>01-10-28</td> <td>B W</td> <td>*12,080</td> <td>SMBC(まとめ光)</td> </tr> </table>						01-10-28	B W	*12,080	SMBC(まとめ光)
01-10-28	B W	*12,080	SMBC(まとめ光)						

平素は当サービスをご利用いただき、誠にありがとうございます。
2019年9月分のご利用金額を下記のとおりご請求致します。

平井 青己 様

ご利用サービス：まとめて光 7ヵ国-タイプ

9月ご利用分合計	12,080円
消費税	895円
ご利用料金	11,185円

ご利用料金詳細：

光回線利用料	5,380円
ひかり電話（基本料）	500円
ひかり電話（通話料）	799円
ナンバー表示サービス	400円
電話転送サービス	500円
複数チャンネルサービス	200円
追加番号サービス	100円
ユニバーサルサービス料	6円
リモートサポートサービス	500円
まとめて安心バック	900円
まとめて設定サポート	900円
まとめて生活サービス	900円
支払手数料	100円

第5号の2様式(第7条関係)

政務活動費領収書貼付用紙

議員氏名(会派名)	平井としき	整理番号	126
費目	調査研究費・研修費・広報広聴費・要請陳情等活動費・会議費・資料作成費・資料購入費・事務所費(事務費)・件費		
支払内容	電話代・プロバイダーまとめ光		
支払金額	¥15,472	按分率	80% 計上額 ¥12,377
按分率の考え方	事務所状況等説明書に記載のとおり		
備考	2019年10月分		
(領収書は、重ならないように貼付してください。)			
01-11-27 B W *15,472 SMBC(まとめ光)			

平素は当サービスをご利用いただき、誠にありがとうございます。
2019年10月分のご利用金額を下記のとおりご請求致します。

平井 清己 様

ご利用サービス：まとめて光 ファミリー

10月ご利用分合計	15,472円
消費税	1,407円
ご利用料金	14,065円

ご利用料金詳細：

光回線利用料	5,380円
ひかり電話（基本料）	500円
ひかり電話（通話料）	3,679円
ナンバー表示サービス	400円
電番転送サービス	500円
複数チャネルサービス	200円
追加番号サービス	100円
ユニバーサルサービス料	6円
リモートサポートサービス	500円
まとめて安心パック	900円
まとめて設定サポート	900円
まとめて生活サービス	900円
支払手数料	100円

第5号の2様式 (第7条関係)

政務活動費領収書貼付用紙

議員氏名(会派名)	平井としき	整理番号	127				
費目	調査研究費・研修費・広報広報費・要請随時等活動費・会費・資料作成費・資料購入費・事務費(事務費・本務費・件費)						
支払内容	電話代・プロバイダ まとめて光						
支払金額	¥13,737	按分率	80% 計上額 ¥10,989				
按分率の考え方	事務所状況等説明書に記載のとおり						
備考	2019年11月分						
(領収書は、重ならないように貼付してください。)							
<table border="1" style="margin: auto;"> <tr> <td>01-12-27</td> <td>B W</td> <td>*13,737</td> <td>SMBC(マトメテカ)</td> </tr> </table>				01-12-27	B W	*13,737	SMBC(マトメテカ)
01-12-27	B W	*13,737	SMBC(マトメテカ)				

平素は当サービスをご利用いただき、誠にありがとうございます。
2019年11月分のご利用金額を下記の通りご請求致します。

平井 晋己 様

ご利用サービス：まとめて光 ファミリーシア

11月ご利用分合計	13,737円
消費税	1,249円
ご利用料金	12,488円

ご利用料金詳細：

光回線利用料	5,380円
ひかり電話（基本料）	500円
ひかり電話（通話料）	2,102円
ナンバー表示サービス	400円
電話転送サービス	500円
複数チャネルサービス	200円
追加番号サービス	100円
ユニバーサルサービス料	6円
リモートサポートサービス	500円
まとめて安心バック	900円
まとめて固定サポート	900円
まとめて生活サービス	900円
支払手数料	100円

第5号の2様式(第7条関係)

政務活動費領収書貼付用紙

議員氏名(会派名)	平井としき	整理番号	128	
費目	調査研究費・研修費・広報広報費・要請陳情等活動費・会費・資料作成費・資料購入費・事務所費(事務費)・件費			
支払内容	電話代・プロバイダー まとめて光			
支払金額	¥13,065	按分率	80%	計上額 ¥10,452
按分率の考え方	事務所状況等説明書に記載のとおり			
備考	2019年12月分			
(領収書は、重ならないように貼付してください。)				
02-01-27 B W *13,065 SMBC(マツタビカリ)				

平素は当サービスをご利用いただき、誠にありがとうございます。
2019年12月分のご利用金額を下記の通りご請求致します。

平井 善己 様

ご利用サービス：まとめて光 ファミリー

12月ご利用分合計	13,065円
消費税	1,188円
ご利用料金	11,877円

ご利用料金詳細：

光回線利用料	5,380円
ひかり電話（基本料）	500円
ひかり電話（通話料）	1,491円
ナンバー表示サービス	400円
電話転送サービス	500円
複数チャネルサービス	200円
追加番号サービス	100円
ユニバーサルサービス料	6円
リモートサポートサービス	500円
まとめて安心パック	900円
まとめて設定サポート	900円
まとめて生活サービス	900円
支払手数料	100円

第5号の2様式(第7条関係)

政務活動費領収書貼付用紙

議員氏名(会派名)	平井としき	整理番号	129	
費目	調査研究費・研修費・広報広報費・要請応答等活動費・会費・資料作成費・資料購入費・事務所費・ 事務費 ・件費			
支払内容	電話代・プロバイダー まとめて光			
支払金額	¥13,993	按分率	80%	計上額 ¥11,194
按分率の考え方	事務所状況等説明書に記載のとおり			
備考	2020年1月分			

(領収書は、重ならないように貼付してください。)

02-02-27 | B W | *13,993 | SMBC(マメチカリ) |

平素は当サービスをご利用いただき、誠にありがとうございます。
2020年1月分のご利用金額を下記の通りご請求致します。

平井 齊己 様

ご利用サービス：まとめて光ファミリー

1月ご利用分合計	13,993円
消費税	1,272円
ご利用料金	12,721円

ご利用料金詳細：

光回線利用料	5,380円
ひかり電話（基本料）	500円
ひかり電話（通話料）	2,337円
ナンバー表示サービス	400円
電話転送サービス	500円
複数チャネルサービス	200円
追加番号サービス	100円
ユニバーサルサービス料	4円
リモートサポートサービス	500円
まとめて安心バック	900円
まとめて設定サポート	900円
まとめて生活サービス	900円
支払手数料	100円

第5号の2様式(第7条関係)

政務活動費領収書貼付用紙

議員氏名(会派名)	平井としき	整理番号	130	
費目	調査研究費・研修費・広報広報費・要請陳情等活動費・会議費・資料作成費・資料購入費・事務所費・事務費・ <u>事務費</u> ・件費			
支払内容	電話代・プロバイダ まとめて光			
支払金額	¥12,951	按分率	80%	計上額 ¥10,360
按分率の考え方	事務所状況等説明書に記載のとおり			
備考	2020年2月分			

(領収書は、重ならないように貼付してください。)

02-03-27 | B W | *12,951 | SMBC(マトメテカ)

平素は当サービスをご利用いただき、誠にありがとうございます。

2020年2月分のご利用金額を下記の通りご請求致します。

平井 青己 様

ご利用サービス：まとめて光 ファミリーパック

2月ご利用分合計	12,951円
消費税	1,177円
ご利用料金	11,774円

ご利用料金詳細：

光回線利用料	5,380円
ひかり電話（基本料）	500円
ひかり電話（通話料）	1,390円
ナンバー表示サービス	400円
電話転送サービス	500円
複数チャンネルサービス	200円
追加番号サービス	100円
ユニバーサルサービス料	4円
リモートサポートサービス	500円
まとめて安心パック	900円
まとめて設定サポート	900円
まとめて生活サービス	900円
支払手数料	100円

第5号の2様式(第7条関係)

政務活動費領収書貼付用紙

議員氏名(会派名)	平井としき	整理番号	131
費目	調査研究費・研修費・広報広報費・要請陳情等活動費・会議費・資料作成費・資料購入費・事務所費(事務費)・雑費		
支払内容	電話代・プロバイダ まとめて光		
支払金額	¥12,893	按分率	80% 計上額 ¥10,314
按分率の考え方	事務所状況等説明書に記載のとおり		
備考	2020年3月分		
(領収書は、重ならないように貼付してください。)			
02-04-27 B W *12,893 SMBC(マトメテカリ)			

平票は当サービスをご利用いただき、誠にありがとうございます。
2020年3月分のご利用金額を下記の通りご請求致します。

平井 善己 様

ご利用サービス：まとめて光 ファミリーA

3月ご利用分合計	12,893円
消費税	1,172円
ご利用料金	11,721円

ご利用料金詳細：

光回線利用料	5,380円
ひかり電話（基本料）	500円
ひかり電話（通話料）	1,337円
ナンバー表示サービス	400円
電話転送サービス	500円
複数チャンネルサービス	200円
追加番号サービス	100円
ユニバーサルサービス料	4円
リモートサポートサービス	500円
まとめて安心バック	900円
まとめて鑑定サポート	900円
まとめて生活サービス	900円
支払手数料	100円

第5号の2様式(第7条関係)

政務活動費領収書貼付用紙

職員氏名(会派名)	平井としき	整理番号	132		
費目	調査研究費・研修費・広報広報費・要請陳情等活動費・会議費・資料作成費・資料購入費・事務所費(事務所) 人件費				
支払内容	PCバックアップ用HDD修理代				
支払金額	¥6,000	按分率	80%	計上額	¥4,800
按分率の考え方	事務所状況等説明書に記載のとおり				
備考					

(領収書は、重ならないように貼付してください。)

領 収 証

No. _____

平井としき様

2019年12月10日

¥6,000

バックアップ用HDD修理代
上記正に領収いたしました

内 訳

総額金額

消費税額等(-9%)

〒604-8882

京都市中京区壬生森町

生一丁又京都



人 件 費

雇 用 契 約 書

ふりがな	[REDACTED]	生 年 月 日
氏 名	[REDACTED]	[REDACTED]
現 住 所	[REDACTED] 〒 [REDACTED]	
下記の条件で契約します		
雇用期間	2019 年 4 月 1日から 2020 年 3 月 31 日まで	
就業場所	京都市北区衣笠東御所ノ内町45 しばた北大路ビル1階	
仕事内容	政務活動に係る補助・関係書類の作成	
就業時間 (休憩時間)	午前9時30分から 午後5時00分まで (30分)	
休 日	土、日、祝、変勤あり	
給与(賃金)	時給900円	
給与支払	末締め翌月1日支払い	
給与振込先	[REDACTED]	
上記契約期間満了をもって本契約を解消する。		
契約書は2通作成し、双方が各1通を保管する。		
2019 年 4 月 1 日		
雇 用 者	京都府議会議員 平井 としき [REDACTED]	
被雇用者	[REDACTED] [REDACTED]	

第5号の2様式(第7条関係)

政務活動費領収書貼付用紙

議員氏名(会派名)	平井としき	整理番号	133
費目	調査研究費・研修費・広報広報費・要請旅行等活動費・会議費・資料作成費・資料購入費・事務所費・事務費(人件費)		
支払内容	人件費		
支払金額	¥127,865	按分率	80% 計上額 ¥102,292
按分率の考え方	事務所状況等説明書に記載のとおり		
備考	2019年5月分		

(領収書は、重ならないように貼付してください。)

ご利用明細書

●本日はご利用いただきありがとうございます●

お取扱日	時刻	お取扱店舗・ご利用内容
0706031015		お振込
お取扱行	お取扱支店	科目・口座番号
振込通番	振込手数料	金額
1000019		¥127,865
メッセージコード	残	高
〒100-0001 東京都千代田区千代田 三井住友銀行 千代田支店 075-466-3800 (お知らせ欄)		
おつり		

政務活動業務 勤務実績表・領収書

2019年(西暦)		氏名						
5月分								
日	曜日	定時勤務				備考(時間外勤務等)		
		開始時刻	終了時刻	休憩等 控除時間	勤務時間数	開始時間	終了時刻	勤務時間
1	水				0:00			0:00
2	木				0:00			0:00
3	金				0:00			0:00
4	土				0:00			0:00
5	日				0:00			0:00
6	月				0:00			0:00
7	火	9:30	17:00		7:30			0:00
8	水	9:30	17:00		7:30			0:00
9	木	9:30	17:00		7:30			0:00
10	金	9:30	17:00		7:30			0:00
11	土				0:00			0:00
12	日				0:00			0:00
13	月	9:30	17:00		7:30			0:00
14	火	9:30	17:00		7:30			0:00
15	水	9:30	17:00		7:30			0:00
16	木	9:30	17:00		7:30			0:00
17	金	9:30	17:00		7:30			0:00
18	土				0:00			0:00
19	日				0:00			0:00
20	月	9:30	17:00		7:30			0:00
21	火	9:30	17:00		7:30			0:00
22	水	9:30	17:00		7:30			0:00
23	木	9:30	17:00		7:30			0:00
24	金	9:30	17:00		7:30			0:00
25	土				0:00			0:00
26	日				0:00			0:00
27	月	9:30	17:00		7:30			0:00
28	火	9:30	17:00		7:30			0:00
29	水	9:30	17:00		7:30			0:00
30	木	9:30	17:00		7:30			0:00
31	金	9:30	17:00		7:30			0:00
計		19日間勤務(D)		(A)	142:30	計 (A')		0:00
上記のとおり勤務したことを証明します。				職員名	平井としき			
【総支給額の計算】								
① 時給の場合 (A)		[142.5 時間] × [単価		900	円]	=	128,250	円 (B)
①' 月額の場合								
② 時間外勤務手当等 (A')		[0.0 時間] × [単価			円]	=	0	円 (C)
③ 通勤手当・日額の場合(D)		[日] × [単価			円]	=	0	円 (E)
③' " 月額の場合								
④ 総支給額				(B) + (C) + (E) =			128,250	円 (F)
【実支給額(総支給額-諸控除額)の計算】								
(F) - [385 円(G)(所得税・住民税・保険料等本人負担額) =					127,865	円 (H)
金 127,865 円 (H)				左記金額を確かに領収致しました。 2019年 6 月 3日				
				氏名		印		
【政務活動費充当額の計算】								
○ 給与 実支給額(H)		[127,865 円] × [按分率		80	%]	=	102,292	円 (I)
○ 保険料等雇用主負担額		[円] × [按分率		80	%]	=	0	円 (J)
○ 諸控除額(G)		[円] × [按分率		80	%]	=	0	円 (K)
○ 政務活動費充当額の計				(I) + (J) + (K) =			102,292	円

第5号の2様式(第7条関係)

政務活動費領収書貼付用紙

議員氏名(会派名)	平井としき	整理番号	134
費目	調査研究費・研修費・広報広報費・奨励費等活動費・会費・資料作成費・資料購入費・事務所費・事務費 (人件費)		
支払内容	人件費		
支払金額	¥125,622	按分率	80% 計上額 ¥100,497
按分率の考え方	事務所状況等説明書に記載のとおり		
備考	2019年6月分		

(領収書は、重ならないように貼付してください。)

ご利用明細書

●本日はご利用いただきありがとうございます●

お取扱日	時刻	お取扱店舗・ご利用内容
07/07/16		お振込
お取引銀行	お取引店舗	お振込科目・口座番号

振込通番	振込手数料	金額
1 000055		¥125,622
メッセージコード	残	高

〒075-466-3800
ヒライトキ 様
(お知らせ欄)

おつり

政務活動業務 勤務実績表・領収書

2019年(西暦) 6月分		氏名		議員との関係		<input type="checkbox"/> 職外 (口生計同一 職外(他)) <input type="checkbox"/> 財団法人等の役員・社員 <input type="checkbox"/> 上記以外の第三者		
日	曜日	定時勤務				備考(時間外勤務等)		
		開始時刻	終了時刻	休憩等 控除時間	勤務時間数	開始時間	終了時刻	勤務時間
1	土				0:00			0:00
2	日				0:00			0:00
3	月	9:30	17:00	0:30	7:00			0:00
4	火	9:30	17:00	0:30	7:00			0:00
5	水	9:30	17:00	0:30	7:00			0:00
6	木	9:30	17:00	0:30	7:00			0:00
7	金	9:30	17:00	0:30	7:00			0:00
8	土				0:00			0:00
9	日				0:00			0:00
10	月	9:30	17:00	0:30	7:00			0:00
11	火	9:30	17:00	0:30	7:00			0:00
12	水	9:30	17:00	0:30	7:00			0:00
13	木	9:30	17:00	0:30	7:00			0:00
14	金	9:30	17:00	0:30	7:00			0:00
15	土				0:00			0:00
16	日				0:00			0:00
17	月	9:30	17:00	0:30	7:00			0:00
18	火	9:30	17:00	0:30	7:00			0:00
19	水	9:30	17:00	0:30	7:00			0:00
20	木	9:30	17:00	0:30	7:00			0:00
21	金	9:30	17:00	0:30	7:00			0:00
22	土				0:00			0:00
23	日				0:00			0:00
24	月	9:30	17:00	0:30	7:00			0:00
25	火	9:30	17:00	0:30	7:00			0:00
26	水	9:30	17:00	0:30	7:00			0:00
27	木	9:30	17:00	0:30	7:00			0:00
28	金	9:30	17:00	0:30	7:00			0:00
29	土				0:00			0:00
30	日				0:00			0:00
計		20 日間勤務 (D)		(A)	140:00	計 (A')		0:00
上記のとおり勤務したことを証明します。				議員名	平井 育己			
【総支給額の計算】								
① 時給の場合 (A)		[140.0 時間] × [単価 900 円] =	126,000 円 (B)					
①' 月額の場合								
② 時間外勤務手当等 (A')		[0.0 時間] × [単価 円] =	0 円 (C)					
③ 通勤手当・日額の場合 (D)		[日] × [単価 円] =	0 円 (E)					
③' " 月額の場合								
④ 総支給額		(B) + (C) + (E) =				126,000 円 (F)		
【実支給額(総支給額-諸控除額)の計算】								
(F) - [378 (例示) 円 (G) (所得税・住民税・保険料等本人負担額) =		125,622 円 (H)						
金 125,622 円 (H)		左記金額を精かに領収致しました。 2019年 7月 1日						
		氏名						
【政務活動費充当額の計算】								
○ 給与 実支給額(H)		[125,622 円] × [按分率 80 %] =	100,497 円 (I)					
○ 保険料等雇用主負担額		[円] × [按分率 96 %] =	0 円 (J)					
○ 諸控除額 (G)		[378 円] × [按分率 80 %] =	302 円 (K)					
○ 政務活動費充当額の計		(I) + (J) + (K) =				100,497 円		

(注) 1 「勤務実績表」は、この様式中の勤務実績に関する部分を議長が定める標準様式とし、これに準じるものを含みます。
 2 領収書部分は、別に提出することもできます。なお、給与支払等の実態に基づき、適宜、記載事項を修正してください。

第5号の2様式 (第7条関係)

政務活動費領収書貼付用紙

議員氏名(会派名)	平井としき	整理番号	135	
費目	調査研究費・研修費・広報広報費・要請陳情等活動費・会議費・資料作成費・資料購入費・事務所費・事務費 人件費			
支払内容	人件費			
支払金額	¥99,700	按分率	80%	計上額 ¥79,760
按分率の考え方	事務所状況等説明書に記載のとおり			
備考	2019年6月分			

(領収書は、重ならないように貼付してください。)

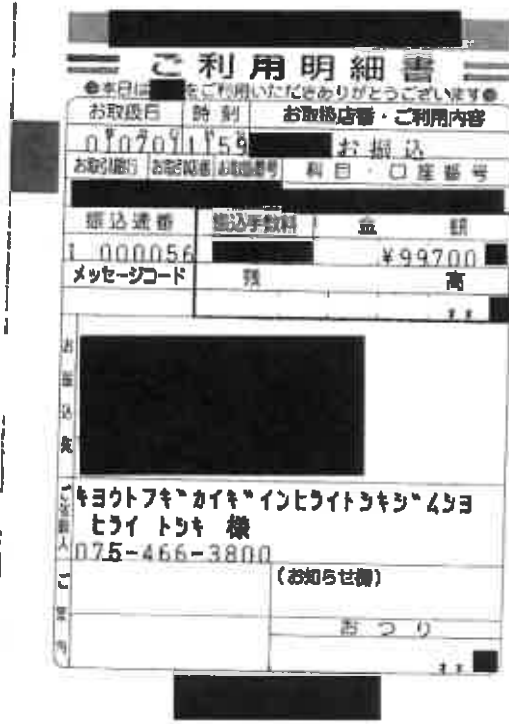

政務活動業務 勤務実績表・領収書

2019年(西暦) 6月分		氏名	賞与	職員との関係	家族等(口生計同一世帯の者) <input type="checkbox"/> 関連会社等の役員・社員 <input type="checkbox"/> 上記以外の第三者			
日	曜日	定時勤務				備考(時間外勤務等)		
		開始時刻	終了時刻	休憩等 控除時間	勤務時間数	開始時間	終了時刻	勤務時間
1	土				0:00			0:00
2	日				0:00			0:00
3	月	9:30	17:00	0:30	7:00			0:00
4	火	9:30	17:00	0:30	7:00			0:00
5	水	9:30	17:00	0:30	7:00			0:00
6	木	9:30	17:00	0:30	7:00			0:00
7	金	9:30	17:00	0:30	7:00			0:00
8	土				0:00			0:00
9	日				0:00			0:00
10	月	9:30	17:00	0:30	7:00			0:00
11	火	9:30	17:00	0:30	7:00			0:00
12	水	9:30	17:00	0:30	7:00			0:00
13	木	9:30	17:00	0:30	7:00			0:00
14	金	9:30	17:00	0:30	7:00			0:00
15	土				0:00			0:00
16	日				0:00			0:00
17	月	9:30	17:00	0:30	7:00			0:00
18	火	9:30	17:00	0:30	7:00			0:00
19	水	9:30	17:00	0:30	7:00			0:00
20	木	9:30	17:00	0:30	7:00			0:00
21	金	9:30	17:00	0:30	7:00			0:00
22	土				0:00			0:00
23	日				0:00			0:00
24	月	9:30	17:00	0:30	7:00			0:00
25	火	9:30	17:00	0:30	7:00			0:00
26	水	9:30	17:00	0:30	7:00			0:00
27	木	9:30	17:00	0:30	7:00			0:00
28	金	9:30	17:00	0:30	7:00			0:00
29	土				0:00			0:00
30	日				0:00			0:00
計		20日間勤務(D)		(A)	140:00	計 (A')		0:00

上記のとおり勤務したことを証明します。

職員名

平井育己

【総支給額の計算】

① 時給の場合 (A) [時間] × [単価	円] =	0	円 (B)
①' 月額の場合				
② 時間外勤務手当等 (A') [0.0 時間] × [単価	円] =	0	円 (C)
③ 通勤手当・日額の場合 (D) [日] × [単価	円] =	0	円 (E)
③' " 月額の場合				
④ 総支給額	(B) + (C) + (E) =		100,000	円 (F)

【実支給額(総支給額-諸控除額)の計算】

(F) - [300(例示) 円(G) (所得税・住民税、保険料等本人負担額) = 99,700 円 (H)

金 99,700 円 (H)

左記金額を確かに領収致しました。

2019年 7月 1日

氏名

【政務活動費充当額の計算】

○ 給与 実支給額(H) [99,700 円] × [按分率	80 %] =	79,760 円 (I)
○ 保険料等雇用主負担額 [円] × [按分率	%] =	0 円 (J)
○ 諸控除額 (G) [300 円] × [按分率	80 %] =	240 円 (K)
○ 政務活動費充当額の計	(I) + (J) + (K) =		79,760 円

(注) 1 「勤務実績表」は、この様式中の勤務実績に関する部分を職員が定める標準様式とし、これに準じるものを含みます。

2 領収書部分は、別に提出することもできます。なお、給与支払等の実績に基づき、途宜、記載事項を修正してください。

第5号の2様式 (第7条関係)

政務活動費領収書貼付用紙

職員氏名(会派名)	平井としき	整理番号	136		
費目	調査研究費・研修費・広報費・要請陳情等活動費・会議費・資料作成費・資料購入費・事務所費・事務費 人件費				
支払内容	人件費				
支払金額	¥75,373	按分率	80%	計上額	¥60,298
按分率の考え方	事務所状況等説明書に記載のとおり				
備考	2019年7月分				

(領収書は、重ならないように貼付してください。)



政務活動業務 勤務実績表・領収書

2019 年(西暦) 7 月分 氏名 [] 議員との関係 []
■ 議員(口生計同一 妻その他)
 □ 議員会社等の役員・社員
 □ 上記以外の第三者

日	曜日	定時勤務				備考(時間外勤務等)		
		開始時刻	終了時刻	休憩等 控除時間	勤務時間数	開始時間	終了時刻	勤務時間
1	月				0:00			0:00
2	火				0:00			0:00
3	水	9:30	17:00	0:30	7:00			0:00
4	木	9:30	17:00	0:30	7:00			0:00
5	金	9:30	17:00	0:30	7:00			0:00
6	土				0:00			0:00
7	日				0:00			0:00
8	月				0:00			0:00
9	火				0:00			0:00
10	水	9:30	17:00	0:30	7:00			0:00
11	木	9:30	17:00	0:30	7:00			0:00
12	金	9:30	17:00	0:30	7:00			0:00
13	土				0:00			0:00
14	日				0:00			0:00
15	月				0:00			0:00
16	火				0:00			0:00
17	水	9:30	17:00	0:30	7:00			0:00
18	木	9:30	17:00	0:30	7:00			0:00
19	金	9:30	17:00	0:30	7:00			0:00
20	土				0:00			0:00
21	日				0:00			0:00
22	月				0:00			0:00
23	火				0:00			0:00
24	水	9:30	17:00	0:30	7:00			0:00
25	木	9:30	17:00	0:30	7:00			0:00
26	金	9:30	17:00	0:30	7:00			0:00
27	土				0:00			0:00
28	日				0:00			0:00
29	月				0:00			0:00
30	火				0:00			0:00
31	水				0:00			0:00
計		12 日同勤務 (D)		(A)	84:00	計 (A')		0:00

上記のとおり勤務したことを証明します。 職員名 平井 齊己 []

【総支給額の計算】

① 時給の場合 (A) [84.0 時間] × [単価 900 円] = 75,600 円 (B)

② 月額の場合

② 時間外勤務手当て等 (A') [0.0 時間] × [単価 円] = 0 円 (C)

③ 通勤手当・日額の場合 (D) [日] × [単価 円] = 0 円 (E)

③ " 月額の場合

④ 総支給額 (B) + (C) + (E) = 75,600 円 (F)

【実支給額(総支給額-控除額)の計算】

(F) - [227(例示)円(⑥)(所得税・住民税・保険料等本人負担額)] = 75,373 円 (H)

金 75,373 円 (H) 左記金額を確かに領収致しました。
 2019年 8月 1日
 氏名 [] 印 []

【政務活動費充当額の計算】

○ 給与 実支給額 (H) [75,373 円] × [按分率 80 %] = 60,298 円 (I)

○ 保険料等雇用主負担額 [円] × [按分率 %] = 0 円 (J)

○ 控除額 (G) [0 円] × [按分率 0 %] = 0 円 (K)

○ 政務活動費充当額の計 (I) + (J) + (K) = 60,298 円

(注) 1 「勤務実績表」は、この様式中の勤務実績に関する部分を惟長が定める標準様式とし、これに準じるものを含みます。
 2 領収書部分は、別に提出することもできます。なお、給与支払等の実態に基づき、適宜、記載事項を修正してください。

第5号の2様式(第7条関係)

政務活動費領収書貼付用紙

職員氏名(会派名)	平井としき	整理番号	137		
費目	調査研究費・研修費・広報広報費・要請接待等活動費・会費・資料作成費・資料購入費・事務所費・事務費 人件費				
支払内容	人件費				
支払金額	¥81,654	按分率	80%	計上額	¥65,323
按分率の考え方	事務所状況等説明書に記載のとおり				
備考	2019年8月分				

(領収書は、重ならないように貼付してください。)

ご利用明細書

※平日はご利用いただきありがとうございます※

お取扱日	時刻	お取扱店番・ご利用内容
0109081939		お振込
お取引銀行 56512番 政信銀行		科目・口座番号
振込通番	振込手数料	金額
1 000019		¥81,654
メッセージコード	残	高

〒100-0001 東京都千代田区千代田
 キヨウトフキ・カイキ・インヒライトツキ・ムツヨ
 ヒライトツキ 様
 075-466-3800
 (お知らせ欄)

おつり

政務活動業務 勤務実績表・領収書

2019年(西暦)		氏名		議員との関係		備考(時間外勤務等)	
8月分		[Redacted]		[Redacted]		<input type="checkbox"/> 候補(口生計第一 関係の他) <input type="checkbox"/> 関連会社等の役員・社員 <input type="checkbox"/> 上記以外の第三者	
日	曜日	定時勤務				備考(時間外勤務等)	
		開始時刻	終了時刻	休憩等 控除時間	勤務時間数	開始時間	終了時刻
1	木	9:30	17:00	0:30	7:00		0:00
2	金	9:30	17:00	0:30	7:00		0:00
3	土				0:00		0:00
4	日				0:00		0:00
5	月				0:00		0:00
6	火				0:00		0:00
7	水	9:30	17:00	0:30	7:00		0:00
8	木	9:30	17:00	0:30	7:00		0:00
9	金	9:30	17:00	0:30	7:00		0:00
10	土				0:00		0:00
11	日				0:00		0:00
12	月				0:00		0:00
13	火				0:00		0:00
14	水	9:30	17:00	0:30	7:00		0:00
15	木	9:30	17:00	0:30	7:00		0:00
16	金	9:30	17:00	0:30	7:00		0:00
17	土				0:00		0:00
18	日				0:00		0:00
19	月				0:00		0:00
20	火				0:00		0:00
21	水	9:30	17:00	0:30	7:00		0:00
22	木	9:30	17:00	0:30	7:00		0:00
23	金	9:30	17:00	0:30	7:00		0:00
24	土				0:00		0:00
25	日				0:00		0:00
26	月				0:00		0:00
27	火				0:00		0:00
28	水	9:30	17:00	0:30	7:00		0:00
29	木	9:30	17:00	0:30	7:00		0:00
30	金				0:00		0:00
31	土				0:00		0:00
計		13 日間勤務 (D)		(A)	81:00	計 (A')	0:00

上記のとおり勤務したことを証明します。 職員名 平井 齊己 [Redacted]

【総支給額の計算】

① 時給の場合 (A) [91.0 時間] × [単価 900 円] =	81,900 円 (B)
①' 月額の場合	
② 時間外勤務手当等 (A') [0.0 時間] × [単価 円] =	0 円 (C)
③ 通勤手当・日額の場合 (D) [日] × [単価 円] =	0 円 (E)
③' " 月額の場合	
④ 総支給額 (B) + (C) + (E) =	81,900 円 (F)

【実支給額(総支給額-諸控除額)の計算】
 (F) - [246(例示) 円 (G)(所得税・住民税・保険料等本人負担額)] = 81,654 円 (H)

金 81,654 円 (H) 左記金額を確かに領収致しました。
 2019年 9月 4日 [Redacted]
 氏名 [Redacted]

【政務活動費充当額の計算】

○ 給与 実支給額 (H) [81,654 円] × [按分率 80 %] =	65,323 円 (I)
○ 保険料等雇用主負担額 [円] × [按分率 %] =	0 円 (J)
○ 諸控除額 (G) [0 円] × [按分率 0 %] =	0 円 (K)
○ 政務活動費充当額の計 (I) + (J) + (K) =	65,323 円

(注) 1 「勤務実績表」は、この様式中の勤務実績に関する部分を議長が定める標準様式とし、これに準じるものを含みます。
 2 領収書部分は、別に提出することもできます。なお、給与支払等の実態に基づき、適宜、記載事項を修正してください。

第5号の2様式 (第7条関係)

政務活動費領収書貼付用紙

職員氏名(会派名)	平井としき	整理番号	138
費目	調査研究費・研修費・広報広報費・要請賠償等活動費・会議費・資料作成費・資料購入費・事務所費・事務費 人件費		
支払内容	人件費		
支払金額	¥75,373	按分率	80% 計上額 ¥60,298
按分率の考え方	事務所状況等説明書に記載のとおり		
備考	2019年9月分		

(領収書は、重ならないように貼付してください。)

ご利用明細書

●本日は [] をご利用いただきありがとうございます●

お取扱日	時刻	お取扱店舗・ご利用内容	
[]	[]	お振込	
お取引種別	お取引店番	お取引種別	科目・口座番号
[]	[]	[]	[]

振込通番	振込手数料	金額
1000025	[]	¥75,373

メッセージコード [] 種別 [] 高 []

〒[] [] ヨウトフキ・カイキ・イトヒライトシキリ・ムコ
イトヒライトシキ 様
TEL 075-466-3800

(お知らせ欄)

おつり []

政務活動業務 勤務実績表・領収書

2019		年(西暦)	氏名		職員との関係	備考(口在計同一 区その他) <input type="checkbox"/> 加盟団体の役員・社員 <input type="checkbox"/> 上記以外の第三者		
9		月分						
日	曜日	定時勤務				備考(時間外勤務等)		
		開始時刻	終了時刻	休憩等 控除時間	勤務時間数	開始時間	終了時刻	勤務時間
1	日				0:00			0:00
2	月				0:00			0:00
3	火				0:00			0:00
4	水	9:30	17:00	0:30	7:00			0:00
5	木	9:30	17:00	0:30	7:00			0:00
6	金	9:30	17:00	0:30	7:00			0:00
7	土				0:00			0:00
8	日				0:00			0:00
9	月				0:00			0:00
10	火				0:00			0:00
11	水	9:30	17:00	0:30	7:00			0:00
12	木	9:30	17:00	0:30	7:00			0:00
13	金	9:30	17:00	0:30	7:00			0:00
14	土				0:00			0:00
15	日				0:00			0:00
16	月				0:00			0:00
17	火				0:00			0:00
18	水	9:30	17:00	0:30	7:00			0:00
19	木	9:30	17:00	0:30	7:00			0:00
20	金	9:30	17:00	0:30	7:00			0:00
21	土				0:00			0:00
22	日				0:00			0:00
23	月				0:00			0:00
24	火				0:00			0:00
25	水	9:30	17:00	0:30	7:00			0:00
26	木	9:30	17:00	0:30	7:00			0:00
27	金	9:30	17:00	0:30	7:00			0:00
28	土				0:00			0:00
29	日				0:00			0:00
30	月				0:00			0:00
					0:00			0:00
計		12 日間勤務 (D)		(A)	84:00	計 (A')		0:00
上記のとおり勤務したことを証明します。					職員名	平井 秀己		
【総支給額の計算】								
① 時給の場合 (A)		[84.0 時間	×	[単価 900 円]	=	75,600 円 (B)	
① 月額の場合								
② 時間外勤務手当等 (A')		[0.0 時間	×	[単価 円]	=	0 円 (C)	
③ 通勤手当・日額の場合 (D)		[日	×	[単価 円]	=	0 円 (E)	
④ 総支給額						(B) + (C) + (E) =	75,600 円 (F)	
【実支給額(総支給額-控除額)の計算】								
		(F) - [227(例示) 円 (G)	(所得税・住民税・保険料等本人負担額) =	75,373 円 (H)			
金 75,373 円 (H)		左記金額を確かに領収致しました。 2019年 10月						
		氏名						
【政務活動費充当額の計算】								
○ 給与 実支給額 (H)		[75,373 円	×	[按分率 80 %]	=	60,298 円 (I)	
○ 果敢料等雇用主負担額		[円	×	[按分率 %]	=	0 円 (J)	
○ 控除額 (G)		[0 円	×	[按分率 0 %]	=	0 円 (K)	
○ 政務活動費充当額の計						(I) + (J) + (K) =	60,298 円	

(注) 1 「勤務実績表」は、この様式中の勤務実績に関する部分を課長が定める標準様式とし、これに準じるものを食みます。
 2 領収書部分は、別に提出することもできます。なお、給与支払等の実績に基づき、適宜、記載事項を修正してください。

第5号の2様式 (第7条関係)

政務活動費領収書貼付用紙

職員氏名(会派名)	平井としき	整理番号	139		
費目	調査研究費・研修費・広報広聴費・要請陳情等活動費・会費・資料作成費・資料購入費・事務費・事務費 (人件費)				
支払内容	人件費				
支払金額	¥86,191	按分率	80%	計上額	¥68,952
按分率の考え方	事務所状況等説明書に記載のとおり				
備考	2019年10月分				

(領収書は、重ならないように貼付してください。)

ご利用明細書

◎本日はご利用いただきありがとうございます◎

お取扱日	時刻	お取扱店番	ご利用内容
011010908			お振込
お取引銀行	お取引支店	お取引口座	お振込口座番号
振込通番	振込手数料	金額	
1 000003		¥86,191	
メッセージコード	務	高	

お振込先
 キョウトフキカイインヒライトンキョウ 株式会社
 ヒライトンキ 様
 075-466-3800
 (お知らせ欄)

おつり

政務活動業務 勤務実績表・領収書

2019 年(西暦) 氏名 職員との関係

日	曜日	定時勤務				備考(時間外勤務等)		
		開始時刻	終了時刻	休憩等 控除時間	勤務時間数	開始時間	終了時刻	勤務時間
1	火				0:00			0:00
2	水	9:30	17:00	0:30	7:00			0:00
3	木	9:30	17:00	0:30	7:00			0:00
4	金	9:30	17:00	0:30	7:00			0:00
5	土				0:00			0:00
6	日				0:00			0:00
7	月				0:00			0:00
8	火				0:00			0:00
9	水	9:30	17:00	0:30	7:00			0:00
10	木	9:30	17:00	0:30	7:00			0:00
11	金	9:30	17:00	0:30	7:00			0:00
12	土				0:00			0:00
13	日				0:00			0:00
14	月				0:00			0:00
15	火				0:00			0:00
16	水	9:30	17:00	0:30	7:00			0:00
17	木	9:30	17:00	0:30	7:00			0:00
18	金	9:30	17:00	0:30	7:00			0:00
19	土				0:00			0:00
20	日				0:00			0:00
21	月				0:00			0:00
22	火				0:00			0:00
23	水	9:30	17:00	0:30	7:00			0:00
24	木	9:30	17:00	0:30	7:00			0:00
25	金	9:30	17:00	0:30	7:00			0:00
26	土				0:00			0:00
27	日				0:00			0:00
28	月				0:00			0:00
29	火				0:00			0:00
30	水				0:00			0:00
31	木	9:30	17:00	0:30	7:00			0:00
計		13 日間勤務(D)		(A)	91:00	計 (A')		0:00

上記のとおり勤務したことを証明します。 職員名 平井 齊己

【総支給額の計算】

① 時給の場合 (A) [91.0 時間] × [単価 950 円] = 86,450 円 (B)

① 月給の場合

② 時間外勤務手当等 (A') [0.0 時間] × [単価 円] = 0 円 (C)

③ 通勤手当・日額の場合(D) [日] × [単価 円] = 0 円 (E)

④ 総支給額 (B) + (C) + (E) = 86,450 円 (F)

【実支給額(総支給額-諸控除額)の計算】

(F) - [259(例示) 円(G) (所得税・住民税・保険料等本人負担額)] = 86,191 円 (H)

金 86,191 円 (H)

左記金額を確かに領収致しました。
2019年 11月 1日

氏名

【政務活動費充当額の計算】

○ 給与 実支給額(H) [86,191 円] × [按分率 80 %] = 68,952 円 (I)

○ 保険料等雇用主負担額 [円] × [按分率 %] = 0 円 (J)

○ 諸控除額 (G) [0 円] × [按分率 0 %] = 0 円 (K)

○ 政務活動費充当額の計 (I) + (J) + (K) = 68,952 円

(注) 1 「勤務実績表」は、この様式中の勤務実績に関する部分を議長が定める標準様式とし、これに準じるものを含みます。
2 領収書部分は、別に提出することもできます。なお、給与支払等の実態に基づき、適宜、記載事項を修正してください。

第5号の2様式 (第7条関係)

政務活動費領収書貼付用紙

職員氏名(会派名)	平井としき	整理番号	140		
費目	調査研究費・研修費・広報広聴費・要請陳情等活動費・会費・資料作成費・資料購入費・事務所費・事務費 (人件費)				
支払内容	人件費				
支払金額	¥86,191	按分率	80%	計上額	¥68,952
按分率の考え方	事務所状況等説明書に記載のとおり				
備考	2019年11月分				

(領収書は、重ならないように貼付してください。)

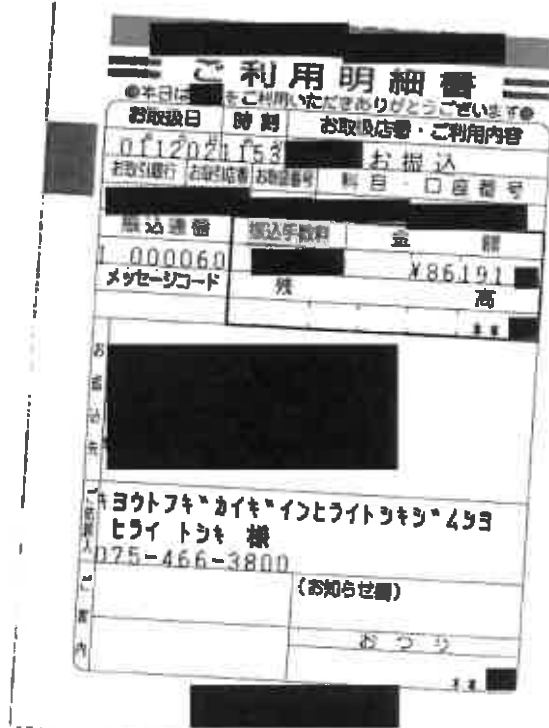

政務活動業務 勤務実績表・領収書

2019年(西暦) 11月分		氏名		[Redacted]		職員との関係	<input type="checkbox"/> 新卒 (口生計同一 雇主の他) <input type="checkbox"/> 親属会社等の役員・社員 <input type="checkbox"/> 上記以外の第三者		
日	曜日	定時勤務				備考(時間外勤務等)			
		開始時刻	終了時刻	休憩等 控除時間	勤務時間数	開始時間	終了時刻	勤務時間	
1	金	9:30	17:00	0:30	7:00			0:00	
2	土				0:00			0:00	
3	日				0:00			0:00	
4	月				0:00			0:00	
5	火				0:00			0:00	
6	水	9:30	17:00	0:30	7:00			0:00	
7	木	9:30	17:00	0:30	7:00			0:00	
8	金	9:30	17:00	0:30	7:00			0:00	
9	土				0:00			0:00	
10	日				0:00			0:00	
11	月				0:00			0:00	
12	火				0:00			0:00	
13	水	9:30	17:00	0:30	7:00			0:00	
14	木	9:30	17:00	0:30	7:00			0:00	
15	金	9:30	17:00	0:30	7:00			0:00	
16	土				0:00			0:00	
17	日				0:00			0:00	
18	月				0:00			0:00	
19	火				0:00			0:00	
20	水	9:30	17:00	0:30	7:00			0:00	
21	木	9:30	17:00	0:30	7:00			0:00	
22	金	9:30	17:00	0:30	7:00			0:00	
23	土				0:00			0:00	
24	日				0:00			0:00	
25	月				0:00			0:00	
26	火				0:00			0:00	
27	水	9:30	17:00	0:30	7:00			0:00	
28	木	9:30	17:00	0:30	7:00			0:00	
29	金	9:30	17:00	0:30	7:00			0:00	
30	土				0:00			0:00	
					0:00			0:00	
計		13 日間勤務 (D)		(A)	91:00	計 (A')		0:00	
上記のとおり勤務したことを証明します。						職員名	平井 斉巳 [Redacted]		
【総支給額の計算】									
① 時給の場合 (A)		[91.0 時間	×	[単価 950 円]	=	86,450 円 (B)		
① 月額の場合									
② 時間外勤務手当等 (A')		[0.0 時間	×	[単価 円]	=	0 円 (C)		
③ 通勤手当・日当の場合 (D)		[日]	×	[単価 円]	=	0 円 (E)		
④ 総支給額							(B) + (C) + (E) =	86,450 円 (F)	
【実支給額(総支給額-諸控除額)の計算】									
(F) - [259(例示) 円 (G)]		(所得税・住民税・保険料等本人負担額) =	86,191 円 (H)			
金 86,191 円 (H)		左記金額を確かに領収致しました。 2019年 12月 2日 [Redacted]							
氏名 [Redacted]									
【政務活動費充当額の計算】									
○ 給与 実支給額 (H)		[86,191 円	×	[按分率 80 %]	=	68,952 円 (I)		
○ 保険料等雇用主負担額		[円	×	[按分率 %]	=	0 円 (J)		
○ 諸控除額 (G)		[0 円	×	[按分率 0 %]	=	0 円 (K)		
○ 政務活動費充当額の計							(I) + (J) + (K) =	68,952 円	

(注) 1 「勤務実績表」は、この様式中の勤務実績に関する部分を局長が定める標準様式とし、これに準じるものを含みます。
 2 領収書部分は、別に提出することもできます。なお、給与支払等の実施に基づき、適宜、記載事項を修正してください。

第5号の2様式 (第7条関係)

政務活動費領収書貼付用紙

職員氏名(会派名)	平井としき	整理番号	141	
費目	調査研究費・研修費・広報広聴費・夏期講習等活動費・会費・資料作成費・資料購入費・事務費・事務費 人件費			
支払内容	人件費			
支払金額	¥99,700	按分率	80%	計上額 ¥79,760
按分率の考え方	事務所状況等説明書に記載のとおり			
備考	2019年12月分			

(領収書は、重ならないように貼付してください。)

利用明細書

お振込日 時刻 お取扱店舗・ご利用内容
 01/12/10 15:53 お振込

お振込額 ¥99,700

振込通番 振込手数料 金 額
 1 000042 ¥99,700

メッセージコード 残 高

キョウトフキカイ インフライトウキョウ
 フライ トウキ 様
 075-466-3800 (お知らせ欄)

おつり

政務活動業務 勤務実績表・領収書

2019 年(西暦) 氏名 賞与 職員との関係

日	曜日	定時勤務				備考(時間外勤務等)		
		開始時刻	終了時刻	休憩等 控除時間	勤務時間数	開始時間	終了時刻	勤務時間
1	日				0:00			0:00
2	月				0:00			0:00
3	火				0:00			0:00
4	水	9:30	17:00	0:30	7:00			0:00
5	木	9:30	17:00	0:30	7:00			0:00
6	金	9:30	17:00	0:30	7:00			0:00
7	土				0:00			0:00
8	日				0:00			0:00
9	月				0:00			0:00
10	火				0:00			0:00
11	水	9:30	17:00	0:30	7:00			0:00
12	木	9:30	17:00	0:30	7:00			0:00
13	金	9:30	17:00	0:30	7:00			0:00
14	土				0:00			0:00
15	日				0:00			0:00
16	月				0:00			0:00
17	火				0:00			0:00
18	水	9:30	17:00	0:30	7:00			0:00
19	木	9:30	17:00	0:30	7:00			0:00
20	金	9:30	17:00	0:30	7:00			0:00
21	土				0:00			0:00
22	日				0:00			0:00
23	月				0:00			0:00
24	火				0:00			0:00
25	水	9:30	17:00	0:30	7:00			0:00
26	木	9:30	17:00	0:30	7:00			0:00
27	金	9:30	17:00	0:30	7:00			0:00
28	土				0:00			0:00
29	日				0:00			0:00
30	月				0:00			0:00
31	火				0:00			0:00
計		12 日勤務 (D)		(A)	84:00	計 (A')		0:00

上記のとおり勤務したことを証明します。 職員名 平井 斉己

【総支給額の計算】

① 時給の場合 (A) [時間] × [単価] 円 = 0 円 (B)

② 月額の場合

③ 時間外勤務手当等 (A') [0.0 時間] × [単価] 円 = 0 円 (C)

④ 通勤手当・日額の場合 (D) [日] × [単価] 円 = 0 円 (E)

⑤ " 月額の場合

⑥ 総支給額 (B) + (C) + (E) = 100,000 円 (F)

【実支給額(総支給額-控除額)の計算】

(F) - [300(例示) 円 (G) (所得税・住民税・保険料等本人負担額)] = 99,700 円 (H)

金 99,700 円 (H)

左記金額を確かに領収致しました。
2019年 12月 10日

氏名

【政務活動費充当額の計算】

○ 給与 実支給額(H) [99,700 円] × [按分率 80 %] = 79,760 円 (I)

○ 保険料等雇用主負担額 [円] × [按分率 %] = 0 円 (J)

○ 控除額 (G) [0 円] × [按分率 0 %] = 0 円 (K)

○ 政務活動費充当額の計 (I) + (J) + (K) = 79,760 円

(注) 1 「勤務実績表」は、この様式中の勤務実績に関する部分を局長が定める標準様式とし、これに準じるものを合みます。
2 領収書部分は、別に提出することもできます。なお、給与支払等の実績に基づき、適宜、記載事項を修正してください。

第5号の2様式 (第7条関係)

政務活動費領収書貼付用紙

職員氏名(会派名)	平井としき	整理番号	142		
費目	調査研究費・研修費・広報広報費・要請接待等活動費・会費・資料作成費・資料購入費・事務所費・事務費 (人件費)				
支払内容	人件費				
支払金額	¥79,561	按分率	80%	計上額	¥63,648
按分率の考え方	事務所状況等説明書に記載のとおり				
備考	2019年12月分				

(領収書は、重ならないように貼付してください。)

ご利用明細書

お取扱日 時刻 0201061303

お取扱店番 000094

メッセージコード

¥79561

ヒライトキ 様

075-466-3800

政務活動業務 勤務実績表・領収書

2019年(西暦) 12月分		氏名		職員との関係		備考(口在計画一 職その他) 口関連会社等の役員・社員 口上記以外の第三者		
日	曜日	定時勤務				備考(時間外勤務等)		
		開始時刻	終了時刻	休憩等 控除時間	勤務時間数	開始時間	終了時刻	勤務時間
1	日				0:00			0:00
2	月				0:00			0:00
3	火				0:00			0:00
4	水	9:30	17:00	0:30	7:00			0:00
5	木	9:30	17:00	0:30	7:00			0:00
6	金	9:30	17:00	0:30	7:00			0:00
7	土				0:00			0:00
8	日				0:00			0:00
9	月				0:00			0:00
10	火				0:00			0:00
11	水	9:30	17:00	0:30	7:00			0:00
12	木	9:30	17:00	0:30	7:00			0:00
13	金	9:30	17:00	0:30	7:00			0:00
14	土				0:00			0:00
15	日				0:00			0:00
16	月				0:00			0:00
17	火				0:00			0:00
18	水	9:30	17:00	0:30	7:00			0:00
19	木	9:30	17:00	0:30	7:00			0:00
20	金	9:30	17:00	0:30	7:00			0:00
21	土				0:00			0:00
22	日				0:00			0:00
23	月				0:00			0:00
24	火				0:00			0:00
25	水	9:30	17:00	0:30	7:00			0:00
26	木	9:30	17:00	0:30	7:00			0:00
27	金	9:30	17:00	0:30	7:00			0:00
28	土				0:00			0:00
29	日				0:00			0:00
30	月				0:00			0:00
31	火				0:00			0:00
計		12日間勤務(D)		(A)	84:00	計 (A')		0:00
上記のとおり勤務したことを証明します。				職員名	平井 斉己			
【総支給額の計算】								
① 時給の場合 (A) [84.0 時間] × [単価 950 円] = 79,800 円 (B)								
① 月額の場合								
② 時間外勤務手当等 (A') [0.0 時間] × [単価 円] = 0 円 (C)								
③ 通勤手当・日額の場合 (D) [日] × [単価 円] = 0 円 (E)								
④ 総支給額 (B) + (C) + (E) = 79,800 円 (F)								
【実支給額(総支給額-諸控除額)の計算】								
(F) - [239(例示) 円(D)(所得税・住民税、保険料等本人負担額) = 79,561 円 (H)								
金 79,561 円 (H)				左記金額を確かに領収致しました。 2020年 1月 6日				
				氏名				
【政務活動費充当額の計算】								
○ 給与 実支給額(H) [79,561 円] × [按分率 80 %] = 63,648 円 (I)								
○ 保険料等雇用主負担額 [円] × [按分率 %] = 0 円 (J)								
○ 諸控除額 (G) [0 円] × [按分率 0 %] = 0 円 (K)								
○ 政務活動費充当額の計 (I) + (J) + (K) = 63,648 円								

(注) 1 「勤務実績表」は、この様式中の勤務実績に関する部分を職員が定める標準様式とし、これに準じるものを含みます。
2 領収書部分は、別に提出することもできます。なお、給与支払等の実績に基づき、適宜、記載事項を修正してください。

第5号の2様式 (第7条関係)

政務活動費領収書貼付用紙

議員氏名(会派名)	平井としき	整理番号	143
費目	調査研究費・研修費・広報広聴費・契約調整等活動費・会費・資料作成費・資料購入費・事務経費・事務費 (人件費)		
支払内容	人件費		
支払金額	¥79,561	按分率	80% 計上額 ¥63,648
按分率の考え方	事務所状況等説明書に記載のとおり		
備考	2020年 月分		

(領収書は、重ならないように貼付してください。)

ご利用明細書

お取扱日 時刻 お取扱店番・ご利用内容
0202051742 お振込

お取扱店番 振込店番 振込番号 科目・口座番号

振込通番	振込手数料	金額
1 000032		¥79,561

メッセージコード 類 高 **

お振込先

ヒライトキ 様
075-466-3800

(お知らせ欄)

おつり

政務活動業務 勤務実績表・領収書

2020年(西暦) 1月分		氏名		職員との関係		<input type="checkbox"/> 国職員(口主計第一 同その他) <input type="checkbox"/> 国運会社等の役員・社員 <input type="checkbox"/> 口主計以外の職員等		
日	曜日	定時勤務				備考(時間外勤務等)		
		開始時刻	終了時刻	休憩等 控除時間	勤務時間数	開始時間	終了時刻	勤務時間
1	水				0:00			0:00
2	木				0:00			0:00
3	金				0:00			0:00
4	土				0:00			0:00
5	日				0:00			0:00
6	月				0:00			0:00
7	火				0:00			0:00
8	水	9:30	17:00	0:30	7:00			0:00
9	木	9:30	17:00	0:30	7:00			0:00
10	金	9:30	17:00	0:30	7:00			0:00
11	土				0:00			0:00
12	日				0:00			0:00
13	月				0:00			0:00
14	火				0:00			0:00
15	水	9:30	17:00	0:30	7:00			0:00
16	木	9:30	17:00	0:30	7:00			0:00
17	金	9:30	17:00	0:30	7:00			0:00
18	土				0:00			0:00
19	日				0:00			0:00
20	月				0:00			0:00
21	火				0:00			0:00
22	水	9:30	17:00	0:30	7:00			0:00
23	木	9:30	17:00	0:30	7:00			0:00
24	金	9:30	17:00	0:30	7:00			0:00
25	土				0:00			0:00
26	日				0:00			0:00
27	月				0:00			0:00
28	火				0:00			0:00
29	水	9:30	17:00	0:30	7:00			0:00
30	木	9:30	17:00	0:30	7:00			0:00
31	金	9:30	17:00	0:30	7:00			0:00
計		12 日間勤務 (D)		(A)	84:00	計 (A')		0:00
上記のとおり勤務したことを証明します。				職員名	平井 斉己			
【総支給額の計算】								
① 時給の場合 (A) [84.0 時間] × [単価 950 円] = 79,800 円 (B)								
①' 月額の場合								
② 時間外勤務手当等 (A') [0.0 時間] × [単価 円] = 0 円 (C)								
③ 通勤手当・日額の場合 (D) [日] × [単価 円] = 0 円 (E)								
③' " 月額の場合								
④ 総支給額 (B) + (C) + (E) = 79,800 円 (F)								
【実支給額(総支給額-諸控除額)の計算】								
(F) - [239(例示) 円 (G)] (所得税・住民税・保険料等本人負担額) = 79,561 円 (H)								
金 79,561 円 (H)		左記金額を確かに領収致しました。 2020年 2月 3日						
		氏名						
【政務活動費充当額の計算】								
○ 給与 実支給額(H) [79,561 円] × [按分率 80 %] = 63,648 円 (I)								
○ 保険料等雇用主負担額 [円] × [按分率 %] = 0 円 (J)								
○ 諸控除額 (G) [0 円] × [按分率 0 %] = 0 円 (K)								
○ 政務活動費充当額の計 (I) + (J) + (K) = 63,648 円								

(注) 1 「勤務実績表」は、この様式中の勤務実績に関する部分を職員が定める標準様式とし、これに準じるものを含みます。
 2 領収書部分は、別に提出することもできます。なお、給与支払等の実態に基づき、適宜、記載事項を修正してください。

第5号の2様式 (第7条関係)

政務活動費領収書貼付用紙

職員氏名(会派名)	平井としき	整理番号	144
費目	調査研究費・研修費・広報広報費・要請陳情等活動費・会議費・資料作成費・資料購入費・事務所費・事務費 人件費		
支払内容	人件費		
支払金額	¥79,561	按分率	80% 計上額 ¥63,648
按分率の考え方	事務所状況等説明書に記載のとおり		
備考	2020年2月分		

(領収書は、重ならないように貼付してください。)

利用明細書

お支払日 時刻 お取扱店番・ご利用内容

0203021137 お振込

お取引銀行 お取引店番 お振込番号 振込口座番号

お振込通番 振込手数料 金額

000047 ¥79561

メッセージコード 振込高

ヨウトフキカイキ インヒライトリキョウ ムコヨ
ヒライ トンキ 様
075-466-3800

(お知らせ欄)

おつり

**

政務活動業務 勤務実績表・領収書

2020年(西暦) 2月分

氏名

[Redacted Name]

職員との関係

新卒 (口生計同一 親等の世)
 親戚会社等の役員・社員
 上記以外の第三者

日	曜日	定時勤務				備考(時間外勤務等)		
		開始時刻	終了時刻	休憩等控除時間	勤務時間数	開始時間	終了時刻	勤務時間
1	土				0:00			0:00
2	日				0:00			0:00
3	月				0:00			0:00
4	火				0:00			0:00
5	水	9:30	17:00	0:30	7:00			0:00
6	木	9:30	17:00	0:30	7:00			0:00
7	金	9:30	17:00	0:30	7:00			0:00
8	土				0:00			0:00
9	日				0:00			0:00
10	月				0:00			0:00
11	火				0:00			0:00
12	水	9:30	17:00	0:30	7:00			0:00
13	木	9:30	17:00	0:30	7:00			0:00
14	金	9:30	17:00	0:30	7:00			0:00
15	土				0:00			0:00
16	日				0:00			0:00
17	月				0:00			0:00
18	火				0:00			0:00
19	水	9:30	17:00	0:30	7:00			0:00
20	木	9:30	17:00	0:30	7:00			0:00
21	金	9:30	17:00	0:30	7:00			0:00
22	土				0:00			0:00
23	日				0:00			0:00
24	月				0:00			0:00
25	火				0:00			0:00
26	水	9:30	17:00	0:30	7:00			0:00
27	木	9:30	17:00	0:30	7:00			0:00
28	金	9:30	17:00	0:30	7:00			0:00
29	土				0:00			0:00
					0:00			0:00
					0:00			0:00
計		12日間勤務(D)		(A)	84:00	計 (A')		0:00

上記のとおり勤務したことを証明します。 職員名 平井 斉己 [Redacted]

【総支給額の計算】

① 時給の場合 (A) [84.0 時間] × [単価 950 円] = 79,800 円 (B)

①' 月額の場合

② 時間外勤務手当等 (A') [0.0 時間] × [単価 円] = 0 円 (C)

③ 通勤手当・日額の場合 (D) [日] × [単価 円] = 0 円 (E)

③' // 月額の場合

④ 総支給額 (B) + (C) + (E) = 79,800 円 (F)

【実支給額(総支給額-諸控除額)の計算】

(F) - [239(例示) 円(注) (所得税・住民税・保険料等本人負担額)] = 79,561 円 (H)

金 79,561 円 (H)

左記金額を確かに領収致しました。 2020年 3月 2日 [Redacted]

氏名 [Redacted]

【政務活動費充当額の計算】

○ 給与 実支給額 (H) [79,561 円] × [按分率 80 %] = 63,648 円 (I)

○ 保険料等雇用主負担額 [円] × [按分率 %] = 0 円 (J)

○ 諸控除額 (G) [0 円] × [按分率 0 %] = 0 円 (K)

○ 政務活動費充当額の計 (I) + (J) + (K) = 63,648 円

(注) 1 「勤務実績表」は、この様式中の勤務実績に関する部分を除き、局長が定める標準様式とし、これに準じるものを含みます。
 2 領収書部分は、別に提出することもできます。なお、給与支払等の実績に基づき、適宜、記載事項を修正してください。

第5号の2様式 (第7条関係)

政務活動費領収書貼付用紙

議員氏名(会派名)	平井としき	整理番号	145
費目	調査研究費・研修費・広報広報費・要請陳情等活動費・会費・資料作成費・資料購入費・事務所費・事務費 (人件費)		
支払内容	人件費		
支払金額	¥79,561	按分率	80% 計上額 ¥63,648
按分率の考え方	事務所状況等説明書に記載のとおり		
備考	2020年3月分		

(領収書は、重ならないように貼付してください。)

ご利用明細書

●本日はご利用いただきありがとうございます●

お取扱い日	時刻	お取扱店番・ご利用内容
0204010928		お振込
お取引銀行	お取引店番	お取引種別
		科目・口座番号

振込番号	振込手数料	金額
1 000013		¥79561
メッセージコード	種	高

〒100-0001
東京都千代田区千代田
キヨウトフキカイキョウ
キヨウトフキ 様
TEL 075-466-3800

(お知らせ欄)

おつり

政務活動業務 勤務実績表・領収書

2020 年(西暦) 3 月分 氏名 [] 職員との関係 []
□ 嘱託(口生計同一(非世帯))
 □ 関係会社等の役員・社員
 □ 上記以外の第三者

日	曜日	定時勤務				備考(時間外勤務等)		
		開始時刻	終了時刻	休憩等 控除時間	勤務時間数	開始時間	終了時刻	勤務時間
1	日				0:00			0:00
2	月				0:00			0:00
3	火				0:00			0:00
4	水	9:30	17:00	0:30	7:00			0:00
5	木	9:30	17:00	0:30	7:00			0:00
6	金	9:30	17:00	0:30	7:00			0:00
7	土				0:00			0:00
8	日				0:00			0:00
9	月							0:00
10	火				0:00			0:00
11	水	9:30	17:00	0:30	7:00			0:00
12	木	9:30	17:00	0:30	7:00			0:00
13	金	9:30	17:00	0:30	7:00			0:00
14	土				0:00			0:00
15	日				0:00			0:00
16	月				0:00			0:00
17	火				0:00			0:00
18	水	9:30	17:00	0:30	7:00			0:00
19	木	9:30	17:00	0:30	7:00			0:00
20	金	9:30	17:00	0:30	7:00			0:00
21	土				0:00			0:00
22	日				0:00			0:00
23	月				0:00			0:00
24	火				0:00			0:00
25	水	9:30	17:00	0:30	7:00			0:00
26	木	9:30	17:00	0:30	7:00			0:00
27	金	9:30	17:00	0:30	7:00			0:00
28	土				0:00			0:00
29	日				0:00			0:00
30	月				0:00			0:00
31	火				0:00			0:00
計		12 日間勤務 (D)		(A)	84:00	計 (A')		0:00

上記のとおり勤務したことを証明します。 職員名 平井 齊己 []

【終支給額の計算】

① 時給の場合 (A) [84.0 時間] × [単価 950 円] = 79,800 円 (B)

①' 月額の場合

② 時間外勤務手当等 (A') [0.0 時間] × [単価 円] = 0 円 (C)

③ 通勤手当・日額の場合 (D) [日] × [単価 円] = 0 円 (E)

③' " 月額の場合

④ 終支給額 (B) + (C) + (E) = 79,800 円 (F)

【実支給額(終支給額-控除額)の計算】
 (F) - [239(例示) 円 (G) (所得税・住民税・保険料等本人負担額)] = 79,561 円 (H)

金 79,561 円 (H) 左記金額を確かに領収致しました。
 2020年 4月 1日 []
 氏名 []

【政務活動費充当額の計算】

○ 給与 実支給額 (H) [79,561 円] × [按分率 80 %] = 63,648 円 (I)









○ 保険料等雇用主負担額 [円] × [按分率 %] = 0 円 (J)

○ 控除額 (G) [0 円] × [按分率 0 %] = 0 円 (K)

○ 政務活動費充当額の計 (I) + (J) + (K) = 63,648 円

(注) 1 「勤務実績表」は、この様式中の勤務実績に関する部分を職員が定める標準様式とし、これに準じるものを食みます。
 2 領収書部分は、別に提出することもできます。なお、給与支払等の実績に基づき、適宜、記載事項を修正してください。

雇 用 契 約 書

ふりがな		生 年 月 日
氏 名		
現 住 所	 〒 	
下記の条件で契約します		
雇 用 期 間	2019 年 7 月 1日から 2020 年 6 月 30 日まで	
就 業 場 所	京都市北区衣笠東御所ノ内町45 しばた北大路ビル1階	
仕 事 内 容	成務活動に係る補助・関係書類の作成	
就 業 時 間 (休憩時間)	午前9時30分から 午後5時00分まで (30分)	
休 日	土、日、祝、変動あり	
給 与 (賃 金)	時給900円 ※10月から時給950円 更新10月1日	
給 与 支 払	未締め翌月1日支払い	
給 与 振 込 先		
上記契約期間満了をもって本契約を解消する。		
契約書は2通作成し、双方が各1通を保管する。		
2019 年 7 月 1 日		
雇 用 者 京都市議会議員 平井 としき 		
被雇用者  		

第5号の2様式(第7条関係)

政務活動費領収書貼付用紙

職員氏名(会派名)	平井としき	整理番号	146	
費目	調査研究費・研修費・広報広報費・奨励金等活動費・会議費・資料作成費・資料購入費・事務所費・事務費 (人件費)			
支払内容	人件費			
支払金額	¥69,092	按分率	80%	計上額 ¥55,273
按分率の考え方	事務所状況等説明書に記載のとおり			
備考	2019年7月分			

(領収書は、重ならないように貼付してください。)



政務活動業務 勤務実績表・領収書

2019年(西暦) 7月分		氏名		職員との関係		備考(時間外勤務等)		
		[Redacted]		[Redacted]		<input type="checkbox"/> 生計同一(加その他) <input type="checkbox"/> 親族会社等の役員・社員 <input type="checkbox"/> 上記以外の第三者		
日	曜日	定時勤務				備考(時間外勤務等)		
		開始時刻	終了時刻	休憩等 控除時間	勤務時間数	開始時間	終了時刻	勤務時間
1	月	9:30	17:00	0:30	7:00			0:00
2	火	9:30	17:00	0:30	7:00			0:00
3	水				0:00			0:00
4	木				0:00			0:00
5	金				0:00			0:00
6	土				0:00			0:00
7	日				0:00			0:00
8	月	9:30	17:00	0:30	7:00			0:00
9	火	9:30	17:00	0:30	7:00			0:00
10	水				0:00			0:00
11	木				0:00			0:00
12	金				0:00			0:00
13	土				0:00			0:00
14	日				0:00			0:00
15	月	9:30	17:00	0:30	7:00			0:00
16	火	9:30	17:00	0:30	7:00			0:00
17	水				0:00			0:00
18	木				0:00			0:00
19	金				0:00			0:00
20	土				0:00			0:00
21	日				0:00			0:00
22	月	9:30	17:00	0:30	7:00			0:00
23	火	9:30	17:00	0:30	7:00			0:00
24	水				0:00			0:00
25	木				0:00			0:00
26	金				0:00			0:00
27	土				0:00			0:00
28	日				0:00			0:00
29	月	9:30	17:00	0:30	7:00			0:00
30	火	9:30	17:00	0:30	7:00			0:00
31	水	9:30	17:00	0:30	7:00			0:00
計		11 日間勤務 (D)		(A)	77:00	計 (A')		0:00

上記のとおり勤務したことを証明します。 職員名 平井 斉己 [Redacted]

【総支給額の計算】

① 時給の場合 (A)	[77.0 時間] × [単価 900 円] = 69,300 円 (B)
①' 月額の場合	
② 時間外勤務手当等 (A')	[0.0 時間] × [単価 円] = 0 円 (C)
③ 通勤手当・日額の場合 (D)	[日] × [単価 円] = 0 円 (E)
③' " 月額の場合	
④ 総支給額	(B) + (C) + (E) = 69,300 円 (F)

【実支給額(総支給額-控除額)の計算】

(F) - [208(例示) 円 (G) (所得税・住民税・保険料等本人負担額)] = 69,092 円 (H)

金 69,092 円 (H)

左記金額を確かに領収致しました。
2019年 8月 1日

氏名 [Redacted] ○ [Redacted]

【政務活動費充当額の計算】

○ 給与 実支給額 (H)	[69,092 円] × [按分率 80 %] = 55,273 円 (I)
○ 保険料等雇用主負担額	[円] × [按分率 %] = 0 円 (J)
○ 控除額 (G)	[0 円] × [按分率 0 %] = 0 円 (K)
○ 政務活動費充当額の計	(I) + (J) + (K) = 55,273 円

(注) 1 「勤務実績表」は、この様式中の勤務実績に関する部分を課長が定める標準様式とし、これに準じるものを含みます。
2 領収書部分は、別に提出することもできます。なお、給与支払等の実績に基づき、適宜、記載事項を修正してください。

第5号の2様式(第7条関係)

政務活動費領収書貼付用紙

職員氏名(会派名)	平井としき	整理番号	147
費目	調査研究費・研修費・広報広報費・要請謝金等活動費・会費・資料作成費・資料購入費・事務所費・事務費 人件費		
支払内容	人件費		
支払金額	¥50,249	按分率	80% 計上額 ¥40,199
按分率の考え方	事務所状況等説明書に記載のとおり		
備考	2019年8月分		

(領収書は、重ならないように貼付してください。)



政務活動業務 勤務実績表・領収書

2019年(西暦) 8月分		氏名		議員との関係		備考(口三計同一(自その他) 口請託会社等の役員・社員 口上記以外の第三者)		
日	曜日	定時勤務				備考(時間外勤務等)		
		開始時刻	終了時刻	休憩等 控除時間	勤務時間数	開始時間	終了時刻	勤務時間
1	木				0:00			0:00
2	金				0:00			0:00
3	土				0:00			0:00
4	日				0:00			0:00
5	月	9:30	17:00	0:30	7:00			0:00
6	火	9:30	17:00	0:30	7:00			0:00
7	水				0:00			0:00
8	木				0:00			0:00
9	金				0:00			0:00
10	土				0:00			0:00
11	日				0:00			0:00
12	月	9:30	17:00	0:30	7:00			0:00
13	火	9:30	17:00	0:30	7:00			0:00
14	水				0:00			0:00
15	木				0:00			0:00
16	金				0:00			0:00
17	土				0:00			0:00
18	日				0:00			0:00
19	月	9:30	17:00	0:30	7:00			0:00
20	火	9:30	17:00	0:30	7:00			0:00
21	水				0:00			0:00
22	木				0:00			0:00
23	金				0:00			0:00
24	土				0:00			0:00
25	日				0:00			0:00
26	月	9:30	17:00	0:30	7:00			0:00
27	火	9:30	17:00	0:30	7:00			0:00
28	水				0:00			0:00
29	木				0:00			0:00
30	金				0:00			0:00
31	土				0:00			0:00
計		8日間勤務(D)		(A)	56:00	計 (A')		0:00
上記のとおり勤務したことを証明します。				職員名	平井 齊己			
【総支給額の計算】								
① 時給の場合 (A) [56.0 時間] × [単価 900 円] = 50,400 円 (B)								
①' 月額の場合								
② 時間外勤務手当等 (A') [0.0 時間] × [単価 円] = 0 円 (C)								
③ 通勤手当・日額の場合 (D) [日] × [単価 円] = 0 円 (E)								
③' " 月額の場合								
④ 総支給額 (B) + (C) + (E) = 50,400 円 (F)								
【実支給額(総支給額-控除額)の計算】								
(F) - [151(例示)円(G)(所得税・住民税・保険料等本人負担額) = 50,249 円 (H)								
金 50,249 円 (H)		左記金額を確かに領収致しました。 2019年 9月 4日						
		氏名						
【政務活動費充当額の計算】								
○ 給与 実支給額(H) [50,249 円] × [按分率 80 %] = 40,199 円 (I)								
○ 保険料等雇用主負担額 [円] × [按分率 %] = 0 円 (J)								
○ 控除額 (G) [0 円] × [按分率 0 %] = 0 円 (K)								
○ 政務活動費充当額の計 (I) + (J) + (K) = 40,199 円								

(注) 1 「勤務実績表」は、この様式中の勤務実績に関する部分を簡便が定める標準様式とし、これに準じるものを含みます。
2 領収書部分は、別に提出することもできます。なお、給与支払等の実態に基づき、適宜、記載事項を修正してください。

第5号の2様式 (第7条関係)

政務活動費領収書貼付用紙

職員氏名(会派名)	平井としき	整理番号	148
費目	調査研究費・研修費・広報広報費・要請陳情等活動費・会費・資料作成費・資料購入費・事務費・事務費(人件費)		
支払内容	人件費		
支払金額	¥37,687	按分率	80% 計上額 ¥30,149
按分率の考え方	事務所状況等説明書に記載のとおり		
備考	2019年9月分		

(領収書は、重ならないように貼付してください。)

利用明細書

※本日はご利用いただきありがとうございます

お取扱日	時刻	お取扱店番・ご利用内容
01/00/11/11		お振込
お振込銀行	お振込口座	お振込金額
		¥37,687
振込通番	振込手数料	会 員 番
000024		
メッセージコード	種	高

お振込先

〒107-8466 東京都港区赤坂三丁目1番1号
ヒライ トウキ 様
075-466-3800
(お知らせ欄)

おつり

政務活動業務 勤務実績表・領収書

2019 年(西暦) 9 月分 氏名 [] 議員との関係 []
議員(口主任・副主任) 議員の他)
 □ 議員会社等の役員・社員
 □ 上記以外の第三者

日	曜日	定時勤務				備考(時間外勤務等)		
		開始時刻	終了時刻	休憩等 控除時間	勤務時間数	開始時間	終了時刻	勤務時間
1	日				0:00			0:00
2	月	9:30	17:00	0:30	7:00			0:00
3	火	9:30	17:00	0:30	7:00			0:00
4	水				0:00			0:00
5	木				0:00			0:00
6	金				0:00			0:00
7	土				0:00			0:00
8	日				0:00			0:00
9	月	9:30	17:00	0:30	7:00			0:00
10	火	9:30	17:00	0:30	7:00			0:00
11	水				0:00			0:00
12	木				0:00			0:00
13	金				0:00			0:00
14	土				0:00			0:00
15	日				0:00			0:00
16	月				0:00			0:00
17	火	9:30	17:00	0:30	7:00			0:00
18	水				0:00			0:00
19	木				0:00			0:00
20	金				0:00			0:00
21	土				0:00			0:00
22	日				0:00			0:00
23	月				0:00			0:00
24	火	9:30	17:00	0:30	7:00			0:00
25	水				0:00			0:00
26	木				0:00			0:00
27	金				0:00			0:00
28	土				0:00			0:00
29	日				0:00			0:00
30	月				0:00			0:00
					0:00			0:00
計		6 日間勤務 (D)		(A)	42:00	計 (A')		0:00

上記のとおり勤務したことを証明します。 議員名 平井 齊己 []

【総支給額の計算】

- ① 時給の場合 (A) [42.0 時間] × [単価 900 円] = 37,800 円 (B)
- ① 月額の場合
- ② 時間外勤務手当等 (A') [0.0 時間] × [単価 円] = 0 円 (C)
- ③ 通勤手当・日額の場合 (D) [日] × [単価 円] = 0 円 (E)
- ③ " 月額の場合
- ④ 総支給額 (B) + (C) + (E) = 37,800 円 (F)

【実支給額(総支給額-諸控除額)の計算】

(F) - [113(例示) 円 (G) (所得税・住民税・保険料等本人負担額)] = 37,687 円 (H)

金 37,687 円 (H)

左記金額を確かに領収致しました。
2019年 10月 1日 []

氏名 []

【政務活動費充当額の計算】

- 給与 実支給額(H) [37,687 円] × [按分率 80 %] = 30,149 円 (I)
- 保険料等雇用主負担額 [円] × [按分率 %] = 0 円 (J)
- 諸控除額 (G) [0 円] × [按分率 0 %] = 0 円 (K)
- 政務活動費充当額の計 (I) + (J) + (K) = 30,149 円

(注) 1 「勤務実績表」は、この様式中の勤務実績に関する部分を議長が定める標準様式とし、これに準じるものを含みます。
 2 領収書部分は、別に提出することもできます。なお、給与支払等の実施に基づき、適宜、記載事項を修正してください。

第5号の2様式(第7条関係)

政務活動費領収書貼付用紙

職員氏名(会派名)	平井としき	整理番号	149
費目	調査研究費・研修費・広報広報費・要請陳情等活動費・会費・資料作成費・資料購入費・事務所費・事務費 人件費		
支払内容	人件費		
支払金額	¥53,040	按分率	80%
		計上額	¥42,432
按分率の考え方	事務所状況等説明書に記載のとおり		
備考	2019年10月分		

(領収書は、重ならないように貼付してください。)

ご利用明細書

※本日はご利用いただきありがとうございます※

お取扱日	時刻	お取扱店舗・ご利用内容
011010903		お振込
お取引銀行	お取引店番	お取引番号
		税目・口座番号
振込通番	振込手数料	金額
1000002		¥53,040
メッセージコード	残	高
		**

お振込先

〒075-466-3800 (お知らせ欄)

おつり

**

政務活動業務 勤務実績表・領収書

2019 年(西暦) 10 月分		氏 名		職員との関係		備考(時間外勤務等)	
日	曜日	定 時 勤 務				備考(時間外勤務等)	
		開始時刻	終了時刻	休憩等 控除時間	勤務時間数	開始時刻	終了時刻
1	火	9:30	17:00	0:30	7:00		0:00
2	水				0:00		0:00
3	木				0:00		0:00
4	金				0:00		0:00
5	土				0:00		0:00
6	日				0:00		0:00
7	月	9:30	17:00	0:30	7:00		0:00
8	火	9:30	17:00	0:30	7:00		0:00
9	水				0:00		0:00
10	木				0:00		0:00
11	金				0:00		0:00
12	土				0:00		0:00
13	日				0:00		0:00
14	月				0:00		0:00
15	火	9:30	17:00	0:30	7:00		0:00
16	水				0:00		0:00
17	木				0:00		0:00
18	金				0:00		0:00
19	土				0:00		0:00
20	日				0:00		0:00
21	月	9:30	17:00	0:30	7:00		0:00
22	火	9:30	17:00	0:30	7:00		0:00
23	水				0:00		0:00
24	木				0:00		0:00
25	金				0:00		0:00
26	土				0:00		0:00
27	日				0:00		0:00
28	月	9:30	17:00	0:30	7:00		0:00
29	火	9:30	17:00	0:30	7:00		0:00
30	水				0:00		0:00
31	木				0:00		0:00
計		8 日間勤務 (D)		(A)	56:00	計 (A')	0:00

上記のとおり勤務したことを証明します。 職員名 平井 斉己

【総支給額の計算】

① 時給の場合 (A) [56.0 時間] × [単価 950 円] = 53,200 円 (B)

①' 月額の場合

② 時間外勤務手当等 (A') [0.0 時間] × [単価 円] = 0 円 (C)

③ 通勤手当・日額の場合 (D) [日] × [単価 円] = 0 円 (E)

③' " 月額の場合

④ 総支給額 (B) + (C) + (E) = 53,200 円 (F)

【実支給額(総支給額-控除額)の計算】

(F) - [160(例示) 円 (G) (所得税・住民税・保険料等本人負担額)] = 53,040 円 (H)

金 53,040 円 (H) 左記金額を確かに領収致しました。
2019年 11月 1日

氏名

【政務活動費充当額の計算】

○ 給与 実支給額(H) [53,040 円] × [控除率 80 %] = 42,432 円 (I)

○ 保険料等雇用主負担額 [円] × [控除率 %] = 0 円 (J)

○ 控除額 (G) [0 円] × [控除率 0 %] = 0 円 (K)

○ 政務活動費充当額の計 (I) + (J) + (K) = 42,432 円

(注) 1 「勤務実績表」は、この様式中の勤務実績に関する部分を局長が定める標準様式とし、これに準じるものを含みます。
2 領収書部分は、別に提出することもできます。なお、給与支払等の実態に基づき、適宜、記載事項を修正してください。

第5号の2様式 (第7条関係)

政務活動費領収書貼付用紙

職員氏名(会派名)	平井としき	整理番号	150		
費目	調査研究費・研修費・広報広報費・要請陳情等活動費・会費・資料作成費・資料購入費・事務所費・事務費 (人件費)				
支払内容	人件費				
支払金額	¥46,410	按分率	80%	計上額	¥37,128
按分率の考え方	事務所状況等説明書に記載のとおり				
備考	2019年11月分				

(領収書は、重ならないように貼付してください。)

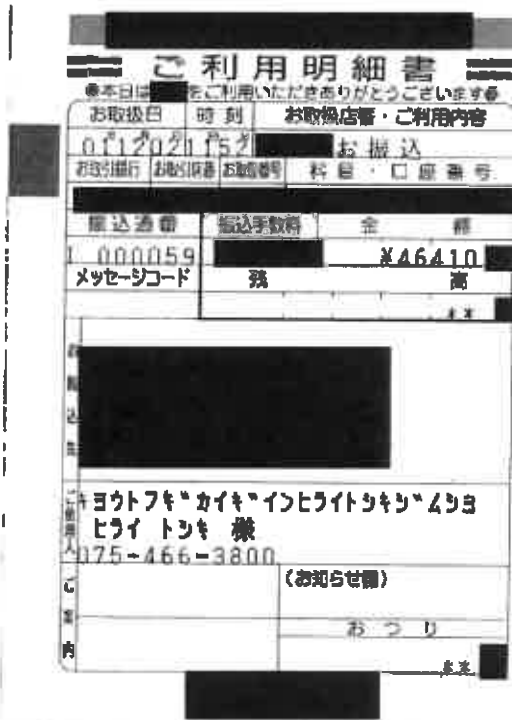

政務活動業務 勤務実績表・領収書

2019 年(西暦) 11 月分 氏名 [] 職員との関係 []
■社務 (口生計同一 無その他)
 □関係会社等の役員・社員
 □上記以外の第三者

日	曜日	定時勤務				備考(時間外勤務等)		
		開始時刻	終了時刻	休憩等 控除時間	勤務時間数	開始時間	終了時刻	勤務時間
1	金				0:00			0:00
2	土				0:00			0:00
3	日				0:00			0:00
4	月				0:00			0:00
5	火	9:30	17:00	0:30	7:00			0:00
6	水				0:00			0:00
7	木				0:00			0:00
8	金				0:00			0:00
9	土				0:00			0:00
10	日				0:00			0:00
11	月	9:30	17:00	0:30	7:00			0:00
12	火	9:30	17:00	0:30	7:00			0:00
13	水				0:00			0:00
14	木				0:00			0:00
15	金				0:00			0:00
16	土				0:00			0:00
17	日				0:00			0:00
18	月	9:30	17:00	0:30	7:00			0:00
19	火	9:30	17:00	0:30	7:00			0:00
20	水				0:00			0:00
21	木				0:00			0:00
22	金				0:00			0:00
23	土				0:00			0:00
24	日				0:00			0:00
25	月	9:30	17:00	0:30	7:00			0:00
26	火	9:30	17:00	0:30	7:00			0:00
27	水				0:00			0:00
28	木				0:00			0:00
29	金				0:00			0:00
30	土				0:00			0:00
計		7 日間勤務 (D)		(A)	49:00	計 (A')		0:00

上記のとおり勤務したことを証明します。 職員名 平井 齊己 []

【総支給額の計算】

① 時給の場合 (A) [49.0 時間] × [単価 950 円] = 46,550 円 (B)

① 月額の場合

② 時間外勤務手当等 (A') [0.0 時間] × [単価 円] = 0 円 (C)

③ 通勤手当・日額の場合 (D) [日] × [単価 円] = 0 円 (E)

④ 総支給額 (B) + (C) + (E) = 46,550 円 (F)

【実支給額(総支給額-諸控除額)の計算】

(F) - [140(例示) 円(G)](所得税・住民税・保険料等本人負担額) = 46,410 円 (H)

金 46,410 円 (H) 左記金額を確かに領収致しました。 2019年 12月 2日 []
 氏名 []

【政務活動費充当額の計算】

○ 給与 実支給額(H) [46,410 円] × [按分率 80 %] = 37,128 円 (I)

○ 保険料等雇用主負担額 [円] × [按分率 %] = 0 円 (J)

○ 諸控除額 (G) [0 円] × [按分率 0 %] = 0 円 (K)

○ 政務活動費充当額の計 (I) + (J) + (K) = 37,128 円

(注) 1 「勤務実績表」は、この様式中の勤務実績に関する部分を議長が定める標準様式とし、これに準じるものを含みます。
 2 領収書部分は、別に提出することもできます。なお、給与支払等の実績に給つき、適宜、記載事項を修正してください。

第5号の2様式 (第7条関係)

政務活動費領収書貼付用紙

議員氏名(会派名)	平井としき	整理番号	151
費目	調査研究費・研修費・広報広報費・実験陳列等活動費・会費・資料作成費・資料購入費・事務所費・事務費 人件費		
支払内容	人件費		
支払金額	¥53,040	按分率	80% 計上額 ¥42,432
按分率の考え方	事務所状況等説明書に記載のとおり		
備考	2019年12月分		

(領収書は、重ならないように貼付してください。)

ご利用明細書

※本日はご利用いただきありがとうございます。ご利用ください。

お取扱日	時刻	お取扱店番	ご利用内容
0201061304			お振込
お取引銀行 (お取引店番) (お取引番号)		科目	口座番号
振込番号	振込手数料	金額	
000095		¥63040	
メッセージコード	残	高	

お振込先
 〒100-0001 東京都千代田区千代田
 株式会社 〇〇〇〇
 〇〇〇〇部 〇〇〇〇課
 〇〇〇〇〇〇〇〇
 076-466-3800
 (お知らせ欄)

おつり

**

政務活動業務 勤務実績表・領収書

2019年(西暦) 12月分		氏名		議員との関係		所属先(口生計同一世帯の他) 口関連会社等の役員・社員 口上記以外の第三者		
日	曜日	定時勤務				備考(時間外勤務等)		
		開始時刻	終了時刻	休憩等 控除時間	勤務時間数	開始時間	終了時刻	勤務時間
1	日				0:00			0:00
2	月	9:30	17:00	0:30	7:00			0:00
3	火	9:30	17:00	0:30	7:00			0:00
4	水				0:00			0:00
5	木				0:00			0:00
6	金				0:00			0:00
7	土				0:00			0:00
8	日				0:00			0:00
9	月	9:30	17:00	0:30	7:00			0:00
10	火	9:30	17:00	0:30	7:00			0:00
11	水				0:00			0:00
12	木				0:00			0:00
13	金				0:00			0:00
14	土				0:00			0:00
15	日				0:00			0:00
16	月	9:30	17:00	0:30	7:00			0:00
17	火	9:30	17:00	0:30	7:00			0:00
18	水				0:00			0:00
19	木				0:00			0:00
20	金				0:00			0:00
21	土				0:00			0:00
22	日				0:00			0:00
23	月	9:30	17:00	0:30	7:00			0:00
24	火	9:30	17:00	0:30	7:00			0:00
25	水				0:00			0:00
26	木				0:00			0:00
27	金				0:00			0:00
28	土				0:00			0:00
29	日				0:00			0:00
30	月				0:00			0:00
31	火				0:00			0:00
計		8 日間勤務(D)		(A)	56:00	計 (A')		0:00
上記のとおり勤務したことを証明します。				議員名	平井 斉己			
【総支給額の計算】								
① 時給の場合 (A) [56.0 時間] × [単価 950 円] = 53,200 円 (B)								
①' 月額の場合								
② 時間外勤務手当等 (A') [0.0 時間] × [単価 円] = 0 円 (C)								
③ 通勤手当・日額の場合(D) [日] × [単価 円] = 0 円 (E)								
③' " 月額の場合								
④ 総支給額 (B) + (C) + (E) = 53,200 円 (F)								
【実支給額(総支給額-控除額)の計算】								
(F) - [160(例示) 円(G)](所得税・住民税・保険料等本人負担額) = 53,040 円 (H)								
金 53,040 円 (H)		左記金額を確かに領収致しました。 2020年 1月 8日						
		氏名						
【政務活動費充当額の計算】								
○ 給与 実支給額(H) [53,040 円] × [按分率 80 %] = 42,432 円 (I)								
○ 保険料等雇用主負担額 [円] × [按分率 %] = 0 円 (J)								
○ 控除額(G) [0 円] × [按分率 0 %] = 0 円 (K)								
○ 政務活動費充当額の計 (I) + (J) + (K) = 42,432 円								

(注) 1 「勤務実績表」は、この様式中の勤務実績に関する部分を議長が定める標準様式とし、これに準じるものを含みます。
2 領収書部分は、別に提出することもできます。なお、給与支払等の実績に基づき、適宜、記載事項を修正してください。

第5号の2様式 (第7条関係)

政務活動費領収書貼付用紙

議員氏名(会派名)	平井としき	整理番号	152
費目	調査研究費・研修費・広報広報費・要請陳情等活動費・会費・資料作成費・資料購入費・事務所費・事務費 (人件費)		
支払内容	人件費		
支払金額	¥46,410	按分率	80% 計上額 ¥37,128
按分率の考え方	事務所状況等説明書に記載のとおり		
備考	2020年1月分		

(領収書は、重ならないように貼付してください。)

ご利用明細書

※本日はご利用いただきありがとうございます※

お取扱日	時刻	お取扱店番	ご利用内容
0202031142			お振込
お取引銀行	お取引口座	お取引番号	科目・口座番号
振込通番	振込手数料	金額	
1 000033		¥46,410	
メッセージコード	残	高	
キヨウトフキカイキョウインヒロイトラキツムコ ヒロイトラキ 様 〒075-466-3800			
(お知らせ欄)			
おつり			

政務活動業務 勤務実績表・領収書

2020	年(西暦)	氏名		職員との関係	有報酬(口生計同一) 別々の他 口関連会社等の役員・社員 口上記以外の第三者			
1	月分							
日	曜日	定時勤務				備考(時間外勤務等)		
		開始時刻	終了時刻	休憩等 控除時間	勤務時間数	開始時間	終了時刻	勤務時間
1	水				0:00			0:00
2	木				0:00			0:00
3	金				0:00			0:00
4	土				0:00			0:00
5	日				0:00			0:00
6	月	9:30	17:00	0:30	7:00			0:00
7	火	9:30	17:00	0:30	7:00			0:00
8	水				0:00			0:00
9	木				0:00			0:00
10	金				0:00			0:00
11	土				0:00			0:00
12	日				0:00			0:00
13	月				0:00			0:00
14	火	9:30	17:00	0:30	7:00			0:00
15	水				0:00			0:00
16	木				0:00			0:00
17	金				0:00			0:00
18	土				0:00			0:00
19	日				0:00			0:00
20	月	9:30	17:00	0:30	7:00			0:00
21	火	9:30	17:00	0:30	7:00			0:00
22	水				0:00			0:00
23	木				0:00			0:00
24	金				0:00			0:00
25	土				0:00			0:00
26	日				0:00			0:00
27	月	9:30	17:00	0:30	7:00			0:00
28	火	9:30	17:00	0:30	7:00			0:00
29	水				0:00			0:00
30	木				0:00			0:00
31	金				0:00			0:00
計		7日間勤務(D)		(A)	49:00	計 (A')		0:00
上記のとおり勤務したことを証明します。				職員名	平井 斉己			
【総支給額の計算】								
① 時給の場合 (A)		[49.0 時間]	×	[単価 950 円]	=	46,550 円 (B)	
①' 月額の場合								
② 時間外勤務手当等 (A')		[0.0 時間]	×	[単価 円]	=	0 円 (C)	
③ 通勤手当・日額の場合(D)		[日]	×	[単価 円]	=	0 円 (E)	
③' " 月額の場合								
④ 総支給額		(B) + (C) + (E) =					46,550 円 (F)	
【実支給額(総支給額-諸控除額)の計算】								
(F) - [140(例示) 円 (G)]	(所得税・住民税、保険料等本人負担額) =	46,410 円 (H)				
金 46,410 円 (H)		左記金額を確かに領収致しました。 2020年 2月 3日						
		氏名						
【政務活動費充当額の計算】								
○ 給与 実支給額(H)		[46,410 円]	×	[按分率 80 %]	=	37,128 円 (I)	
○ 保険料等雇用主負担額		[円]	×	[按分率 %]	=	0 円 (J)	
○ 諸控除額 (G)		[0 円]	×	[按分率 0 %]	=	0 円 (K)	
○ 政務活動費充当額の計		(I) + (J) + (K) =					37,128 円	

(注) 1 「勤務実績表」は、この様式中の勤務実績に関する部分を職員が定める標準様式とし、これに準じるものを含みます。
2 領収書部分は、別に提出することもできます。なお、給与支払等の実績に基づき、適宜、記載事項を修正してください。

第5号の2様式(第7条関係)

政務活動費領収書貼付用紙

議員氏名(会派名)	平井としき	整理番号	153		
費目	調査研究費・研修費・広報広報費・要請陳情等活動費・会議費・資料作成費・資料購入費・事務所費・事務費 人件費				
支払内容	人件費				
支払金額	¥39,780	按分率	80%	計上額	¥31,824
按分率の考え方	事務所状況等説明書に記載のとおり				
備考	2020年2月分				

(領収書は、重ならないように貼付してください。)

ご利用明細書

※本日は、**京都銀行**をご利用いただきありがとうございます。

お取扱日	時刻	お取扱店番・ご利用内容	
0203021137		お振込	
お取引銀行	お取引店番	お取引番号	科目・口座番号
振込通番	振込手数料	全	額
000048			¥39780
メッセージコード	種		高
			**
<p>ヨウトフキ・カイキ・イトヒツキ・クシ・クシヨ ヒライトシキ 様</p> <p>〒075-466-3800</p>			
(お知らせ欄)			
あつり			
**			

京都銀行

政務活動業務 勤務実績表・領収書

2020年(西暦) 2月分		氏名			職員との関係		<input type="checkbox"/> 専任職 (口生計同一 妻その他) <input type="checkbox"/> 関連会社等の役員・社員 <input type="checkbox"/> 上記以外の第三者	
日	曜日	定時勤務				備考(時間外勤務等)		
		開始時刻	終了時刻	休憩等 控除時間	勤務時間数	開始時間	終了時刻	勤務時間
1	土				0:00			0:00
2	日				0:00			0:00
3	月	9:30	17:00	0:30	7:00			0:00
4	火	9:30	17:00	0:30	7:00			0:00
5	水				0:00			0:00
6	木				0:00			0:00
7	金				0:00			0:00
8	土				0:00			0:00
9	日				0:00			0:00
10	月	9:30	17:00	0:30	7:00			0:00
11	火				0:00			0:00
12	水				0:00			0:00
13	木				0:00			0:00
14	金				0:00			0:00
15	土				0:00			0:00
16	日				0:00			0:00
17	月	9:30	17:00	0:30	7:00			0:00
18	火	9:30	17:00	0:30	7:00			0:00
19	水				0:00			0:00
20	木				0:00			0:00
21	金				0:00			0:00
22	土				0:00			0:00
23	日				0:00			0:00
24	月				0:00			0:00
25	火	9:30	17:00	0:30	7:00			0:00
26	水				0:00			0:00
27	木				0:00			0:00
28	金				0:00			0:00
29	土				0:00			0:00
					0:00			0:00
					0:00			0:00
計		6 日間勤務 (D)		(A)	42:00	計 (A')		0:00
上記のとおり勤務したことを証明します。				職員名	平井 斉己			
【総支給額の計算】								
① 時給の場合 (A)		[42.0 時間	×	【単価 950 円】	=	39,900 円 (B)	
①' 月額の場合								
② 時間外勤務手当等 (A')		[0.0 時間	×	【単価 円】	=	0 円 (C)	
③ 通勤手当・日額の場合 (D)		[日	×	【単価 円】	=	0 円 (E)	
③' " 月額の場合								
④ 総支給額		(B) + (C) + (E) =					39,900 円 (F)	
【実支給額(総支給額-諸控除額)の計算】								
(F) - [120(例示) 円(0)] (所得税・住民税、保険料等本人負担額) =		39,780 円 (H)		
金 39,780 円 (H)		左記金額を確かに領収致しました。						
				2020年 3月 2日				
				氏名				
【政務活動費充当額の計算】								
○ 給与 実支給額 (H)		[39,780 円	×	【按分率 80 %】	=	31,824 円 (I)	
○ 保険料等雇用主負担額		[円	×	【按分率 %】	=	0 円 (J)	
○ 諸控除額 (G)		[0 円	×	【按分率 0 %】	=	0 円 (K)	
○ 政務活動費充当額の計		(I) + (J) + (K) =					31,824 円	

(注) 1 「勤務実績表」は、この様式中の勤務実績に関する部分を議長が定める標準様式とし、これに準じるものを食みます。
 2 領収書部分は、別に提出することもできます。なお、給与支払等の実態に基づき、適宜、記載事項を修正してください。

第5号の2様式 (第7条関係)

政務活動費領収書貼付用紙

職員氏名(会派名)	平井としき	整理番号	154		
費目	調査研究費・研修費・広報広報費・要請陳情等活動費・会議費・資料作成費・資料購入費・事務所費・事務費 人件費				
支払内容	人件費				
支払金額	¥66,300	按分率	80%	計上額	¥53,040
按分率の考え方	事務所状況等説明書に記載のとおり				
備考	2020年3月分				

(領収書は、重ならないように貼付してください。)

ご利用明細書

●本日はご利用いただきありがとうございます●

お取扱日	時刻	お取扱店番・ご利用内容		
0204010928		お振込		
お取引店番	お取引店番	お取引店番	科目・口座番号	
振込通票	振込手数料	金額		
1 000012		¥66,300		
メッセージコード	商		高	

〒100-0001 東京都千代田区千代田
 株式会社 三井住友銀行
 03-466-3800 (お知らせ欄)

おつり

政務活動業務 勤務実績表・領収書

2020年(西暦) 3月分 氏名 [] 職員との関係 [] 本署員(口生計同一 雇主の他) 口派遣会社等の役員・社員 口上記以外の第三者

日	曜日	定時勤務				備考(時間外勤務等)		
		開始時刻	終了時刻	休憩等 控除時間	勤務時間数	開始時間	終了時刻	勤務時間
1	日				0:00			0:00
2	月	9:30	17:00	0:30	7:00			0:00
3	火	9:30	17:00	0:30	7:00			0:00
4	水				0:00			0:00
5	木				0:00			0:00
6	金				0:00			0:00
7	土				0:00			0:00
8	日				0:00			0:00
9	月	9:30	17:00	0:30	7:00			0:00
10	火	9:30	17:00	0:30	7:00			0:00
11	水				0:00			0:00
12	木				0:00			0:00
13	金				0:00			0:00
14	土				0:00			0:00
15	日				0:00			0:00
16	月	9:30	17:00	0:30	7:00			0:00
17	火	9:30	17:00	0:30	7:00			0:00
18	水				0:00			0:00
19	木				0:00			0:00
20	金				0:00			0:00
21	土				0:00			0:00
22	日				0:00			0:00
23	月	9:30	17:00	0:30	7:00			0:00
24	火	9:30	17:00	0:30	7:00			0:00
25	水				0:00			0:00
26	木				0:00			0:00
27	金				0:00			0:00
28	土				0:00			0:00
29	日				0:00			0:00
30	月	9:30	17:00	0:30	7:00			0:00
31	火	9:30	17:00	0:30	7:00			0:00
計		10日間勤務(D)		(A)	70:00	計 (A')		0:00

上記のとおり勤務したことを証明します。 職員名 平井 斉己 []

【総支給額の計算】

① 時給の場合 (A) [70.0 時間] × [単価 950 円] = 66,500 円 (B)
①' 月額の場合
② 時間外勤務手当等 (A') [0.0 時間] × [単価 円] = 0 円 (C)
③ 通勤手当・日額の場合 (D) [日] × [単価 円] = 0 円 (E)
③' " 月額の場合
④ 総支給額 (B) + (C) + (E) = 66,500 円 (F)

【実支給額(総支給額-諸控除額)の計算】
(F) - [200(例示) 円 (G)] (所得税・住民税、保険料等本人負担額) = 66,300 円 (H)









金 66,300 円 (H) 左記金額を確かに領収致しました。 2020年 4月 1日 氏名 []

【政務活動費充当額の計算】

○ 給与 実支給額(H) [66,300 円] × [按分率 80 %] = 53,040 円 (I)
○ 保険料等雇用主負担額 [円] × [按分率 %] = 0 円 (J)
○ 諸控除額 (G) [0 円] × [按分率 0 %] = 0 円 (K)
○ 政務活動費充当額の計 (I) + (J) + (K) = 53,040 円

(注) 1 「勤務実績表」は、この様式中の勤務実績に関する部分を課長が定める標準様式とし、これに準じるものを含みます。
2 領収書部分は、別に提出することもできます。なお、給与支払等の実績に基づき、適宜、記載事項を修正してください。

雇 用 契 約 書

ふりがな		生 年 月 日
氏 名		
現 住 所	 血 	
下記の条件で契約します		
雇 用 期 間	2019 年 5 月 1日から 2020 年 6 月 30 日まで	
就 業 場 所	京都市北区衣笠東御所ノ内町45 しばた北大路ビル1階	
仕 事 内 容	政務活動に係る補助・関係書類の作成	
就 業 時 間	午前9時30分から 午後5時00分まで (休憩時間) (30分)	
休 日	変動あり	
給 与 (賃 金)	月額制、要相談	
給 与 支 払	末締め翌月1日支払い	
給 与 振 込 先		
上記契約期間満了をもって本契約を解消する。		
契約書は2通作成し、双方が各1通を保管する。		
2019 年 5 月 1 日		
雇 用 者	京都市議会議員 平井 としき	
被雇用者		

第5号の2様式(第7条関係)

政務活動費領収書貼付用紙

議員氏名(会派名)	平井としき	整理番号	155	
費目	調査研究費・研修費・広報広報費・買掛金等活動費・会議費・資料作成費・資料購入費・事務所費・事務費(人件費)			
支払内容	人件費			
支払金額	¥49,850	按分率	80%	計上額 ¥39,880
按分率の考え方	事務所状況等説明書に記載のとおり			
備考	2019年5月分			
<p>(領収書は、重ならないように貼付してください。)</p> <p>別紙のとおり</p>				

政務活動業務 勤務実績表・領収書

2019年(西暦) 5月分		氏名		職員との関係		備考(時間外勤務等)		
		[Redacted]		[Redacted]		<input type="checkbox"/> 国家(公営)機関 <input type="checkbox"/> 労働組合等の役員・社員 <input checked="" type="checkbox"/> 上記以外の第三者		
日	曜日	定時勤務				備考(時間外勤務等)		
		開始時刻	終了時刻	休憩等 控除時間	勤務時間数	開始時間	終了時刻	勤務時間
1	水				0:00			0:00
2	木				0:00			0:00
3	金				0:00			0:00
4	土	9:30	17:00	0:30	7:00			0:00
5	日	9:30	17:00	0:30	7:00			0:00
6	月				0:00			0:00
7	火				0:00			0:00
8	水				0:00			0:00
9	木				0:00			0:00
10	金				0:00			0:00
11	土	9:30	17:00	0:30	7:00			0:00
12	日	9:30	17:00	0:30	7:00			0:00
13	月				0:00			0:00
14	火				0:00			0:00
15	水				0:00			0:00
16	木				0:00			0:00
17	金				0:00			0:00
18	土	9:30	17:00	0:30	7:00			0:00
19	日	9:30	17:00	0:30	7:00			0:00
20	月				0:00			0:00
21	火				0:00			0:00
22	水				0:00			0:00
23	木				0:00			0:00
24	金				0:00			0:00
25	土	9:30	17:00	0:30	7:00			0:00
26	日	9:30	17:00	0:30	7:00			0:00
27	月				0:00			0:00
28	火				0:00			0:00
29	水				0:00			0:00
30	木				0:00			0:00
31	金				0:00			0:00
計		8 日間勤務 (D)		(A)	56:00	計 (A')		0:00

上記のとおり勤務したことを証明します。 職員名 平井 齊己 [Redacted]

【総支給額の計算】

① 時給の場合 (A) [時間] × [単価] 円 = 0 円 (B)

①' 月額の場合 [50,000] 円 (B)

② 時間外勤務手当等 (A') [0.0 時間] × [単価] 円 = 0 円 (C)

③ 通勤手当・日額の場合 (D) [日] × [単価] 円 = 0 円 (E)

③' 〃 月額の場合 [] 円 (E)

④ 総支給額 (B) + (C) + (E) = 50,000 円 (F)

【実支給額(総支給額-諸控除額)の計算】

(F) - [150(例示) 円 (G)] (所得税・住民税、保険料等本人負担額) = 49,850 円 (H)

金 49,850 円 (H)

左記金額を確かに領収致しました。
2019年 6月 3日 [Redacted]

氏名 [Redacted]

【政務活動費充当額の計算】

○ 給与 実支給額 (H) [49,850 円] × [按分率 80 %] = 39,880 円 (I)

○ 保険料等雇用主負担額 [] 円 × [按分率 %] = 0 円 (J)

○ 諸控除額 (G) [0 円] × [按分率 0 %] = 0 円 (K)

○ 政務活動費充当額の計 (I) + (J) + (K) = 39,880 円

(注) 1 「勤務実績表」は、この様式中の勤務実績に関する部分を議長が定める標準様式とし、これに準じるものを含みます。
2 領収書部分は、別に提出することもできます。なお、給与支払等の実績に基づき、適宜、記載事項を修正してください。

第5号の2様式(第7条関係)

政務活動費領収書貼付用紙

職員氏名(会派名)	平井としき	整理番号	156	
費目	調査研究費・研修費・広報広報費・要請原簿等活動費・会費・資料作成費・資料購入費・事務所費・事務費 (人件費)			
支払内容	人件費			
支払金額	¥49,850	按分率	80%	計上額 ¥39,880
按分率の考え方	事務所状況等説明書に記載のとおり			
備考	2019年7月分			
<p>(領収書は、重ならないように貼付してください。)</p> <p>別紙のとおり</p>				

政務活動業務 勤務実績表・領収書

2019 年(西暦) 7 月分 氏名 [] 職員との関係 []
 親族(口本計同一) その他
 関係会社等の役員・社員
 上記以外の第三者

日	曜日	定時勤務				備考(時間外勤務等)		
		開始時刻	終了時刻	休憩等 控除時間	勤務時間数	開始時間	終了時刻	勤務時間
1	月				0:00			0:00
2	火				0:00			0:00
3	水				0:00			0:00
4	木				0:00			0:00
5	金				0:00			0:00
6	土	9:30	17:00	0:30	7:00			0:00
7	日	9:30	17:00	0:30	7:00			0:00
8	月				0:00			0:00
9	火				0:00			0:00
10	水				0:00			0:00
11	木				0:00			0:00
12	金				0:00			0:00
13	土	9:30	17:00	0:30	7:00			0:00
14	日	9:30	17:00	0:30	7:00			0:00
15	月				0:00			0:00
16	火				0:00			0:00
17	水				0:00			0:00
18	木				0:00			0:00
19	金				0:00			0:00
20	土	9:30	17:00	0:30	7:00			0:00
21	日	9:30	17:00	0:30	7:00			0:00
22	月				0:00			0:00
23	火				0:00			0:00
24	水				0:00			0:00
25	木				0:00			0:00
26	金				0:00			0:00
27	土	9:30	17:00	0:30	7:00			0:00
28	日	9:30	17:00	0:30	7:00			0:00
29	月				0:00			0:00
30	火				0:00			0:00
31	水				0:00			0:00
計		8 日間勤務 (D)		(A)	56:00	計 (A')		0:00

上記のとおり勤務したことを証明します。 職員名 平井 斉己 []

【総支給額の計算】

① 時給の場合 (A) [時間] × [単価] = 0 円 (B)

①' 月額の場合 50,000 円 (B)

② 時間外勤務手当等 (A') [0.0 時間] × [単価] = 0 円 (C)

③ 通勤手当・日給の場合 (D) [日] × [単価] = 0 円 (E)

③' " 月額の場合

④ 総支給額 (B) + (C) + (E) = 50,000 円 (F)

【実支給額(総支給額-諸控除額)の計算】
 (F) - [150(例示) 円(B)(所得税・住民税・保険料等本人負担額)] = 49,850 円 (H)

金 49,850 円 (H) 左記金額を確かに領収致しました。
 2019年 8月 1日 []
 氏名 []

【政務活動費充当額の計算】

○ 給与 実支給額 (H) [49,850 円] × [按分率 80 %] = 39,880 円 (I)

○ 保険料等雇用主負担額 [円] × [按分率 %] = 0 円 (J)

○ 諸控除額 (G) [0 円] × [按分率 0 %] = 0 円 (K)

○ 政務活動費充当額の計 (I) + (J) + (K) = 39,880 円

(注) 1 「勤務実績表」は、この様式中の勤務実績に関する部分を議長が定める標準様式とし、これに準じるものを含みます。
 2 領収書部分は、別に提出することもできます。なお、給与支払等の実態に基づき、適宜、記載事項を修正してください。

第5号の2様式(第7条関係)

政務活動費領収書貼付用紙

議員氏名(会派名)	平井としき	整理番号	157		
費目	調査研究費・研修費・広報広報費・要請陳情等活動費・会費・資料作成費・資料購入費・事務所費・事務費 人件費				
支払内容	人件費				
支払金額	¥49,850	按分率	80%	計上額	¥39,880
按分率の考え方	事務所状況等説明書に記載のとおり				
備考	2019年9月分				
<p>(領収書は、重ならないように貼付してください。)</p> <p style="margin-left: 40px;">別紙のとおり</p>					

政務活動業務 勤務実績表・領収書

2019年(西暦) 9月分		氏名		議員との関係		<input type="checkbox"/> 新卒(口生計同一 口その他) <input type="checkbox"/> 関連会社等の役員・社員 <input type="checkbox"/> 上記以外の第三者		
日	曜日	定時勤務				備考(時間外勤務等)		
		開始時刻	終了時刻	休憩等 控除時間	勤務時間数	開始時間	終了時刻	勤務時間
1	日				0:00			0:00
2	月				0:00			0:00
3	火				0:00			0:00
4	水				0:00			0:00
5	木				0:00			0:00
6	金				0:00			0:00
7	土	9:30	17:00	0:30	7:00			0:00
8	日	9:30	17:00	0:30	7:00			0:00
9	月							0:00
10	火				0:00			0:00
11	水				0:00			0:00
12	木				0:00			0:00
13	金				0:00			0:00
14	土	9:30	17:00	0:30	7:00			0:00
15	日	9:30	17:00	0:30	7:00			0:00
16	月				0:00			0:00
17	火				0:00			0:00
18	水				0:00			0:00
19	木				0:00			0:00
20	金				0:00			0:00
21	土	9:30	17:00	0:30	7:00			0:00
22	日	9:30	17:00	0:30	7:00			0:00
23	月				0:00			0:00
24	火				0:00			0:00
25	水				0:00			0:00
26	木				0:00			0:00
27	金				0:00			0:00
28	土	9:30	17:00	0:30	7:00			0:00
29	日	9:30	17:00	0:30	7:00			0:00
30	月				0:00			0:00
					0:00			0:00
計		8 日間勤務(D)		(A)	56:00	計 (A')		0:00
上記のとおり勤務したことを証明します。				議員名	平井 斉己			
【総支給額の計算】								
① 時給の場合 (A) [時間] × [単価] 円 = 0 円 (B)								
① 月額の場合 50,000 円 (B)								
② 時間外勤務手当等 (A') [0.0 時間] × [単価] 円 = 0 円 (C)								
③ 通勤手当・日額の場合 (D) [日] × [単価] 円 = 0 円 (E)								
③' 〃 月額の場合								
④ 総支給額 (B) + (C) + (E) = 50,000 円 (F)								
【実支給額(総支給額-諸控除額)の計算】								
(F) - [150(例示)円(D)] (所得税・住民税・保険料等本人負担額) = 49,850 円 (H)								
金 49,850 円 (H)				左記金額を確かに領収致しました。				
				2019年 10月 1日				
				氏名				
【政務活動費充当額の計算】								
○ 給与 実支給額(H) [49,850 円] × [按分率 80 %] = 39,880 円 (I)								
○ 保険料等雇用主負担額 [円] × [按分率 %] = 0 円 (J)								
○ 諸控除額 (G) [0 円] × [按分率 0 %] = 0 円 (K)								
○ 政務活動費充当額の計 (I) + (J) + (K) = 39,880 円								

(注) 1 「勤務実績表」は、この様式中の勤務実績に關する部分を議長が定める標準様式とし、これに準じるものを含みます。
 2 領収書部分は、別に提出することもできます。なお、給与支払等の実態に基づき、適宜、記載事項を修正してください。

第5号の2様式(第7条関係)

政務活動費領収書貼付用紙

議員氏名(会派名)	平井としき	整理番号	158		
費目	調査研究費・研修費・広報広報費・要請陳情等活動費・会費・資料作成費・資料購入費・事務所費・事務費 人件費				
支払内容	人件費				
支払金額	¥49,850	按分率	80%	計上額	¥39,880
按分率の考え方	事務所状況等説明書に記載のとおり				
備考	2019年12月分				
<p>(領収書は、重ならないように貼付してください。)</p> <p style="margin-left: 40px;">別紙のとおり</p>					

政務活動業務 勤務実績表・領収書

2019 年(西暦) 12 月分 氏名 [] 職員との関係 []
 職員 (厚生計同一) その他
 関連会社等の役員・社員
 上記以外の第三者

日	曜日	定時勤務				備考(時間外勤務等)		
		開始時刻	終了時刻	休憩等 控除時間	勤務時間数	開始時間	終了時刻	勤務時間
1	日	9:30	17:00	0:30	7:00			0:00
2	月				0:00			0:00
3	火				0:00			0:00
4	水				0:00			0:00
5	木				0:00			0:00
6	金				0:00			0:00
7	土	9:30	17:00	0:30	7:00			0:00
8	日	9:30	17:00	0:30	7:00			0:00
9	月							0:00
10	火				0:00			0:00
11	水				0:00			0:00
12	木				0:00			0:00
13	金				0:00			0:00
14	土	9:30	17:00	0:30	7:00			0:00
15	日	9:30	17:00	0:30	7:00			0:00
16	月				0:00			0:00
17	火				0:00			0:00
18	水				0:00			0:00
19	木				0:00			0:00
20	金				0:00			0:00
21	土	9:30	17:00	0:30	7:00			0:00
22	日	9:30	17:00	0:30	7:00			0:00
23	月				0:00			0:00
24	火				0:00			0:00
25	水				0:00			0:00
26	木				0:00			0:00
27	金				0:00			0:00
28	土	9:30	17:00	0:30	7:00			0:00
29	日	9:30	17:00	0:30	7:00			0:00
30	月				0:00			0:00
31	火				0:00			0:00
計		9 日間勤務 (D) (A)			63:00	計 (A')		0:00

上記のとおり勤務したことを証明します。 職員名 平井 斉己 []

【総支給額の計算】

① 時給の場合 (A) [時間] × [単価 円] = 0 円 (B)

①' 月額の場合 50,000 円 (B)

② 時間外勤務手当等 (A') [0.0 時間] × [単価 円] = 0 円 (C)

③ 通勤手当・日額の場合(D) [日] × [単価 円] = 0 円 (E)

④ 総支給額 (B) + (C) + (E) = 50,000 円 (F)

【実支給額(総支給額-諸控除額)の計算】
 (F) - [150(例示) 円(G) (所得税・住民税・保険料等本人負担額)] = 49,850 円 (H)

金 49,850 円 (H) 左記金額を確かに領収致しました。
 2020年 1月 8日 []
 氏名 [] 印 []

【政務活動費充当額の計算】

○ 給与 実支給額(H) [49,850 円] × [按分率 80 %] = 39,880 円 (I)

○ 保険料等雇用主負担額 [円] × [按分率 %] = 0 円 (J)

○ 諸控除額 (G) [0 円] × [按分率 0 %] = 0 円 (K)

○ 政務活動費充当額の計 (I) + (J) + (K) = 39,880 円

(注) 1 「勤務実績表」は、この様式中の勤務実績に関する部分を職員が定める標準様式とし、これに準じるものを含みます。
 2 領収書部分は、別に提出することもできます。なお、給与支払等の実績に基づき、適宜、記載事項を修正してください。

第5号の2様式(第7条関係)

政務活動費領収書貼付用紙

議員氏名(会派名)	平井としき	整理番号	159		
費目	調査研究費・研修費・広報広報費・要請陳情等活動費・会費・資料作成費・資料購入費・事務旅費・事務費 人件費				
支払内容	人件費				
支払金額	¥49,850	按分率	80%	計上額	¥39,880
按分率の考え方	専務所状況等説明書に記載のとおり				
備考	2020年1月分				
<p>(領収書は、重ならないように貼付してください。)</p> <p>別紙のとおり</p>					

政務活動業務 勤務実績表・領収書

2020 年(西暦) 1 月分 氏名 [] 議員との関係 []
 議員(口元計画) その他
 関係会社等の役員・社員
 上記以外の第三者

日	曜日	定時勤務				備考(時間外勤務等)		
		開始時刻	終了時刻	休憩等 控除時間	勤務時間数	開始時間	終了時刻	勤務時間
1	水				0:00			0:00
2	木				0:00			0:00
3	金				0:00			0:00
4	土	9:30	17:00	0:30	7:00			0:00
5	日	9:30	17:00	0:30	7:00			0:00
6	月				0:00			0:00
7	火				0:00			0:00
8	水				0:00			0:00
9	木							0:00
10	金				0:00			0:00
11	土	9:30	17:00	0:30	7:00			0:00
12	日	9:30	17:00	0:30	7:00			0:00
13	月				0:00			0:00
14	火				0:00			0:00
15	水				0:00			0:00
16	木				0:00			0:00
17	金				0:00			0:00
18	土	9:30	17:00	0:30	7:00			0:00
19	日	9:30	17:00	0:30	7:00			0:00
20	月				0:00			0:00
21	火				0:00			0:00
22	水				0:00			0:00
23	木				0:00			0:00
24	金				0:00			0:00
25	土	9:30	17:00	0:30	7:00			0:00
26	日	9:30	17:00	0:30	7:00			0:00
27	月				0:00			0:00
28	火				0:00			0:00
29	水				0:00			0:00
30	木				0:00			0:00
31	金				0:00			0:00
計		8 日間勤務 (D)		(A)	56:00	計 (A')		0:00

上記のとおり勤務したことを証明します。 議員名 平井 齊己 []

【総支給額の計算】

① 時給の場合 (A) [時間] × [単価] 円 = 0 円 (B)
 ①' 月額の場合 50,000 円 (B)
 ② 時間外勤務手当等 (A') [0.0 時間] × [単価] 円 = 0 円 (C)
 ③ 通勤手当・日額の場合(D) [日] × [単価] 円 = 0 円 (E)
 ③' " 月額の場合
 ④ 総支給額 (B) + (C) + (E) = 50,000 円 (F)

【実支給額(総支給額-諸控除額)の計算】

(F) - [150(例示) 円 (G) (所得税・住民税、保険料等本人負担額)] = 49,850 円 (H)

金 49,850 円 (H)

左記金額を確かに領収致しました。
2020年 2月 3日

氏名 []

【政務活動費充当額の計算】

○ 給与 実支給額 (H) [49,850 円] × [按分率 80 %] = 39,880 円 (I)
 ○ 保険料等雇用主負担額 [円] × [按分率 %] = 0 円 (J)
 ○ 諸控除額 (G) [0 円] × [按分率 0 %] = 0 円 (K)
 ○ 政務活動費充当額の計 (I) + (J) + (K) = 39,880 円

(注) 1 「勤務実績表」は、この様式中の勤務実績に関する部分を議長が定める標準様式とし、これに準じるものを含みます。

2 領収書部分は、別に提出することもできます。なお、給与支払等の実態に基づき、適宜、記載事項を修正してください。

第5号の2様式(第7条関係)

政務活動費領収書貼付用紙

議員氏名(会派名)	平井としき	整理番号	160		
費目	調査研究費・研修費・広報広報費・要請陳情等活動費・会費・資料作成費・資料購入費・事務所費・事務費 人件費				
支払内容	人件費				
支払金額	¥49,850	按分率	80%	計上額	¥39,880
按分率の考え方	事務所状況等説明書に記載のとおり				
備考	2020年3月分				
(領収書は、重ならないように貼付してください。)					

政務活動業務 勤務実績表・領収書

2020 年(西暦) 3 月分 氏名 [] 職員との関係 額基(口生計同一 口その他) 関係会社等の役員・社員 上記以外の第三者

日	曜日	定時勤務				備考(時間外勤務等)		
		開始時刻	終了時刻	休憩等 控除時間	勤務時間数	開始時間	終了時刻	勤務時間
1	日	9:30	17:00	0:30	7:00			0:00
2	月				0:00			0:00
3	火				0:00			0:00
4	水				0:00			0:00
5	木				0:00			0:00
6	金				0:00			0:00
7	土				0:00			0:00
8	日				0:00			0:00
9	月							0:00
10	火				0:00			0:00
11	水				0:00			0:00
12	木				0:00			0:00
13	金				0:00			0:00
14	土	9:30	17:00	0:30	7:00			0:00
15	日	9:30	17:00	0:30	7:00			0:00
16	月				0:00			0:00
17	火				0:00			0:00
18	水				0:00			0:00
19	木				0:00			0:00
20	金				0:00			0:00
21	土	9:30	17:00	0:30	7:00			0:00
22	日	9:30	17:00	0:30	7:00			0:00
23	月				0:00			0:00
24	火				0:00			0:00
25	水				0:00			0:00
26	木				0:00			0:00
27	金				0:00			0:00
28	土	9:30	17:00	0:30	7:00			0:00
29	日	9:30	17:00	0:30	7:00			0:00
30	月				0:00			0:00
31	火				0:00			0:00
計		7 日間勤務 (D) (A)			49:00	計 (A')		0:00

上記のとおり勤務したことを証明します。 職員名 平井 齊己 []

【総支給額の計算】

① 時給の場合 (A) [時間] × [単価] = 0 円 (B)

①' 月額の場合 [50,000] 円 (B)

② 時間外勤務手当等 (A') [0.0 時間] × [単価] = 0 円 (C)

③ 通勤手当・日額の場合 (D) [日] × [単価] = 0 円 (E)

③' " 月額の場合 [] 円 (E)

④ 総支給額 (B) + (C) + (E) = 50,000 円 (F)

【実支給額(総支給額-控除額)の計算】

(F) - [150(例示) 円(B)(所得税・住民税・保険料等本人負担額)] = 49,850 円 (H)

金 49,850 円 (H) 左記金額を確かに領収致しました。 2020年 4月 1日 []

氏名 []

【政務活動費充当額の計算】

○ 給与 実支給額(H) [49,850 円] × [按分率 80 %] = 39,880 円 (I)

○ 保険料等雇用主負担額 [] 円 × [按分率 %] = 0 円 (J)

○ 控除額 (G) [0 円] × [按分率 0 %] = 0 円 (K)

○ 政務活動費充当額の計 (I) + (J) + (K) = 39,880 円

(注) 1 「勤務実績表」は、この様式中の勤務実績に関する部分を局長が定める標準様式とし、これに準じるものをきめます。
2 領収書部分は、別に提出することもできます。なお、給与支払等の実績に基づき、適宜、記載事項を修正してください。