

**「商店街カルテ」に基づく府内商店街の分類と訪問実績
(令和元年7月末現在)**

◆ 「商店街カルテ」に基づき、府内商店街を大きく4類型に分類

| | 地域別商店街数 | | | | | | | 総計 |
|-----|-------------|------------|-------------|-------------|-------------|-------------|-------------|--------------|
| | 京都市内 | 京都市以外 | | | | | 小計 | |
| | | 乙訓 | 山城 | 南丹 | 中丹 | 丹後 | | |
| 類型1 | 50 (34%) | — | 2 (7%) | — | — | — | 2 (1%) | 52 (18%) |
| 類型2 | 33 (22%) | 2 (29%) | 2 (7%) | 1 (3%) | 4 (10%) | 3 (12%) | 12 (8%) | 45 (15%) |
| 類型3 | 40 (27%) | 5 (71%) | 14 (45%) | 27 (64%) | 22 (55%) | 15 (63%) | 83 (58%) | 123 (42%) |
| 類型4 | 25 (17%) | — | 13 (41%) | 14 (33%) | 14 (35%) | 6 (25%) | 47 (33%) | 72 (25%) |
| 計 | 148 | 7 | 31 | 42 | 40 | 24 | 144 | 292 |

類型1：一体的な商業機能の集積があり、店舗数又は来街者数が増えている商店街

類型2：一体的な商業機能の集積を維持しているものの、店舗数、来街者が減少している商店街

類型3：店舗数、来街者数が長期間減少し、店舗が点在化しつつある商店街

類型4：店舗の集積がなく点在した状態が長期間続いている商店街

日本共産党京都府会議員団調べ

観光入込客数と観光消費額の推移

※入込客数の単位は人、消費額の単位は千円

| 年 | 京都府計 | | 京都市 | | 乙訓 | | 山城 | | 南丹 | | 中丹 | | 丹後 | |
|------|------------|---------------|------------|---------------|-----------|---------|------------|------------|-----------|------------|-----------|-----------|-----------|------------|
| | 入込客数 | 消費額 | 入込客数 | 消費額 | 入込客数 | 消費額 | 入込客数 | 消費額 | 入込客数 | 消費額 | 入込客数 | 消費額 | 入込客数 | 消費額 |
| 1996 | 56,530,706 | 499,087,186 | | | | | | | | | | | | |
| 97 | 58,160,820 | 508,518,258 | | | | | | | | | | | | |
| 98 | 60,302,849 | 526,359,575 | | | | | | | | | | | | |
| 99 | 61,025,504 | 515,259,861 | 38,991,000 | 466,731,666 | 1,460,097 | 160,617 | 8,996,677 | 17,434,382 | 2,983,074 | 8,064,498 | 2,330,237 | 3,853,589 | 6,264,419 | 19,015,109 |
| 2000 | 62,860,071 | 468,899,485 | 40,512,000 | 439,927,344 | 1,453,384 | 239,361 | 8,939,032 | 16,604,735 | 3,175,048 | 8,341,438 | 2,431,958 | 4,084,587 | 6,348,649 | 19,702,020 |
| 1 | 63,955,367 | 493,328,527 | 41,322,000 | 443,995,625 | 1,499,001 | 228,607 | 9,064,155 | 16,628,845 | 3,142,706 | 7,976,592 | 2,504,234 | 4,145,573 | 6,423,271 | 20,353,285 |
| 2 | 65,216,048 | 491,953,407 | 42,174,000 | 444,699,422 | 1,765,768 | 308,078 | 9,019,099 | 15,153,959 | 3,332,886 | 7,798,872 | 2,527,752 | 4,115,370 | 6,396,543 | 19,877,706 |
| 3 | 67,034,007 | 526,275,789 | 43,740,000 | 479,405,169 | 1,704,907 | 310,719 | 9,286,030 | 15,568,755 | 3,539,977 | 7,680,736 | 2,454,031 | 4,049,414 | 6,309,062 | 19,260,996 |
| 4 | 68,655,506 | 579,549,007 | 45,544,000 | 534,806,000 | 1,658,109 | 399,038 | 9,652,038 | 14,645,306 | 3,382,800 | 7,330,469 | 2,354,342 | 3,657,492 | 6,064,217 | 18,719,954 |
| 5 | 70,878,434 | 640,907,843 | 47,271,000 | 595,591,000 | 1,751,804 | 438,727 | 9,904,920 | 15,301,151 | 3,950,025 | 7,831,166 | 2,347,391 | 4,224,660 | 5,653,294 | 17,471,139 |
| 6 | 72,602,883 | 683,440,176 | 48,391,000 | 637,106,000 | 1,750,210 | 671,718 | 10,270,182 | 15,006,706 | 3,771,366 | 7,821,472 | 2,625,137 | 4,515,544 | 5,794,988 | 18,318,736 |
| 7 | 74,620,334 | 697,015,255 | 49,445,000 | 649,136,000 | 1,815,448 | 645,704 | 10,696,848 | 14,541,561 | 4,056,193 | 8,661,633 | 2,793,715 | 5,180,970 | 5,813,130 | 18,849,387 |
| 8 | 77,991,314 | 706,258,968 | 50,210,000 | 656,154,000 | 1,918,963 | 693,656 | 11,960,654 | 15,625,304 | 5,557,890 | 10,176,394 | 2,766,020 | 5,441,362 | 5,577,787 | 18,168,252 |
| 9 | 74,078,412 | 655,738,865 | 46,896,000 | 608,808,000 | 1,945,120 | 676,984 | 11,271,410 | 14,235,401 | 5,745,761 | 9,622,973 | 2,871,197 | 5,711,137 | 5,348,924 | 16,684,370 |
| 10 | 76,741,221 | 696,348,989 | 49,555,000 | 649,154,000 | 1,923,202 | 666,814 | 10,920,645 | 13,874,166 | 5,706,953 | 10,205,119 | 3,161,302 | 5,726,095 | 5,474,119 | 16,722,795 |
| 11 | | | | | 1,888,293 | 639,186 | 10,578,991 | 13,463,428 | 5,589,073 | 9,730,724 | 2,902,830 | 5,286,286 | 5,366,013 | 16,367,571 |
| 12 | | | | | 1,844,486 | 643,832 | 10,377,032 | 13,591,921 | 5,684,287 | 9,791,340 | 3,042,984 | 8,283,200 | 5,259,202 | 15,814,812 |
| 13 | 77,870,429 | 745,854,913 | 51,618,000 | 700,215,000 | 1,896,597 | 700,424 | 9,634,581 | 13,363,041 | 5,999,111 | 10,101,400 | 3,242,701 | 4,924,304 | 5,479,439 | 16,545,744 |
| 14 | 83,748,416 | 813,856,338 | 55,636,000 | 762,573,000 | 1,963,318 | 743,573 | 11,060,369 | 17,107,924 | 5,994,264 | 11,009,950 | 3,710,493 | 5,880,492 | 5,383,972 | 16,541,399 |
| 15 | 87,478,218 | 1,026,364,206 | 56,840,000 | 970,438,000 | 2,023,477 | 760,663 | 11,445,871 | 19,072,544 | 7,173,110 | 11,833,514 | 3,870,634 | 6,434,677 | 6,125,126 | 17,824,708 |
| 16 | 87,411,201 | 1,144,668,698 | 55,222,000 | 1,086,159,000 | 2,158,402 | 816,919 | 11,668,300 | 19,253,669 | 8,308,643 | 13,561,089 | 4,005,916 | 6,906,834 | 6,047,940 | 17,971,187 |
| 17 | 88,867,078 | 1,188,423,278 | 53,623,000 | 1,126,787,000 | 2,234,669 | 809,114 | 12,701,151 | 22,298,809 | 8,199,119 | 13,492,131 | 4,158,457 | 7,172,328 | 5,950,682 | 17,863,896 |
| 18 | 85,047,306 | 1,370,136,756 | 52,750,000 | 1,308,226,000 | 2,199,594 | 834,951 | 12,537,585 | 22,556,949 | 7,866,690 | 13,834,798 | 3,821,778 | 6,947,435 | 5,871,659 | 17,736,623 |

(※)2013年(平成25年)に京都市が調査基準を改定していることに注意

京都府発表資料により作成

外国人宿泊客数内訳表

(単位:人)

| 地域 | 市町村名 | 中国 | 香港 | 台湾 | 韓国 | 米國 | 豪州 | 英國 | 仏國 | タイ | シンガポール | マレーシア | その他合計 国籍不明含む | 30線合計 | 29線合計 |
|-----|---------|-----------|---------|---------|---------|---------|---------|---------|---------|--------|--------|--------|-----------------|-----------|-----------|
| 乙訓 | 京都市 | 1,171,670 | 183,423 | 660,483 | 301,888 | 433,456 | 210,747 | 122,620 | 162,159 | 62,731 | 97,745 | 52,646 | 1,043,801 | 4,503,369 | 3,527,895 |
| | 向日市 | 0 | 0 | 0 | 0 | 0 | 0 | 0 | 0 | 0 | 0 | 0 | 0 | 0 | 0 |
| | 長岡京市 | 315 | 9 | 66 | 48 | 112 | 10 | 6 | 5 | 10 | 5 | 33 | 164 | 783 | 966 |
| | 大山崎町 | 22 | 0 | 1 | 31 | 4 | 0 | 2 | 0 | 0 | 2 | 0 | 7 | 69 | 57 |
| 山城 | 小計 | 337 | 9 | 67 | 79 | 116 | 10 | 8 | 5 | 12 | 5 | 33 | 171 | 852 | 1,023 |
| | 宇治市 | 1,952 | 841 | 657 | 681 | 397 | 174 | 42 | 76 | 0 | 0 | 0 | 1,319 | 6,139 | 7,114 |
| | 城陽市 | 8 | 5 | 4 | 31 | 3 | 0 | 1 | 4 | 0 | 0 | 0 | 11 | 67 | 302 |
| | 久御山町 | 30 | 6 | 4 | 2 | 12 | 0 | 5 | 1 | 0 | 0 | 0 | 11 | 71 | 0 |
| | 八幡市 | 0 | 0 | 0 | 0 | 0 | 0 | 0 | 0 | 0 | 0 | 0 | 0 | 0 | 0 |
| | 京田辺市 | 0 | 0 | 0 | 0 | 0 | 0 | 0 | 0 | 0 | 0 | 0 | 0 | 0 | 0 |
| | 井手町 | 0 | 0 | 0 | 0 | 0 | 0 | 0 | 0 | 0 | 0 | 0 | 0 | 0 | 19 |
| | 宇治田原町 | 0 | 0 | 0 | 0 | 0 | 0 | 0 | 0 | 0 | 0 | 0 | 0 | 0 | 7 |
| | 木津川市 | 0 | 0 | 0 | 0 | 0 | 0 | 0 | 0 | 0 | 0 | 0 | 0 | 2 | 0 |
| | 笠置町 | 55 | 3 | 11 | 13 | 5 | 4 | 0 | 0 | 1 | 0 | 0 | 2 | 523 | 617 |
| 和歌山 | 53 | 19 | 11 | 2 | 66 | 36 | 26 | 68 | 10 | 20 | 20 | 227 | 544 | 158 | |
| 南丹 | 精華町 | 2,822 | 57 | 74 | 51 | 104 | 20 | 57 | 15 | 82 | 25 | 21 | 270 | 3,598 | 2,206 |
| | 南山城村 | 1,767 | 27 | 297 | 466 | 74 | 0 | 0 | 0 | 0 | 0 | 0 | 45 | 2,676 | 3,851 |
| | 小計 | 6,687 | 958 | 1,058 | 1,246 | 661 | 234 | 131 | 165 | 92 | 45 | 29 | 2,408 | 13,714 | 13,700 |
| | 亀岡市 | 631 | 1,510 | 586 | 897 | 666 | 138 | 77 | 56 | 157 | 246 | 62 | 663 | 5,689 | 6,300 |
| | 南丹市 | 388 | 631 | 2,226 | 176 | 219 | 75 | 42 | 102 | 99 | 86 | 25 | 1,340 | 5,409 | 6,052 |
| | 京丹波町 | 0 | 0 | 0 | 0 | 0 | 0 | 0 | 0 | 0 | 0 | 0 | 0 | 0 | 0 |
| | 小計 | 1,019 | 2,141 | 2,812 | 1,073 | 885 | 213 | 119 | 158 | 256 | 332 | 87 | 2,003 | 11,098 | 12,352 |
| | 綾部市 | 363 | 33 | 72 | 104 | 37 | 1 | 5 | 48 | 125 | 44 | 4 | 478 | 1,314 | 739 |
| | 福知山市 | 479 | 80 | 297 | 219 | 110 | 81 | 15 | 21 | 8 | 13 | 14 | 244 | 1,581 | 1,625 |
| | 舞鶴市 | 6,061 | 555 | 1,621 | 751 | 554 | 22 | 193 | 85 | 87 | 25 | 5 | 2,898 | 12,857 | 14,107 |
| 中丹 | 小計 | 6,903 | 668 | 1,990 | 1,074 | 701 | 104 | 213 | 154 | 220 | 82 | 23 | 3,620 | 15,752 | 16,471 |
| | 宮津市 | 5,127 | 6,467 | 20,600 | 1,804 | 992 | 391 | 109 | 470 | 952 | 434 | 193 | 4,253 | 41,792 | 34,539 |
| | 身野町 | 314 | 30 | 498 | 42 | 148 | 0 | 1 | 3 | 2 | 0 | 0 | 203 | 1,241 | 1,200 |
| | 伊根町 | 482 | 353 | 1,288 | 72 | 37 | 58 | 14 | 7 | 97 | 28 | 11 | 197 | 2,624 | 1,201 |
| 丹後 | 京丹後市 | 984 | 665 | 682 | 226 | 496 | 34 | 51 | 100 | 151 | 169 | 38 | 824 | 4,420 | 3,679 |
| | 小計 | 6,887 | 7,515 | 23,068 | 2,144 | 1,673 | 483 | 175 | 580 | 1,202 | 631 | 242 | 5,477 | 50,077 | 40,619 |
| | 京都市以外合計 | 21,833 | 11,291 | 28,995 | 5,616 | 4,036 | 1,044 | 646 | 1,062 | 1,782 | 1,095 | 414 | 13,679 | 91,493 | 84,165 |
| | 合計 | 1,193,503 | 194,714 | 689,478 | 307,504 | 437,492 | 211,791 | 123,286 | 163,221 | 64,513 | 98,840 | 53,060 | 1,057,480 | 4,594,862 | 3,612,060 |
| 京都市 | 29合計 | 960,973 | 143,211 | 541,189 | 203,793 | 331,696 | 171,389 | 100,014 | 116,001 | 55,248 | 67,735 | 40,551 | 880,260 | 4,594,862 | 3,612,060 |
| | 対前年比(%) | 124.2 | 136.0 | 127.4 | 150.9 | 131.9 | 123.6 | 123.2 | 140.7 | 116.8 | 145.9 | 130.8 | 120.1 | | |

日本共産党京都府会議員団調べ

舞鶴港へのクルーズ船入港数の推移

京都府は、外港クルーズ船の誘致を通じ、東アジアからの観光客を呼び込むために2015年度から旅客ターミナルの供用を開始し、クルーズ船を誘致している。

| | 船名 | 船籍 | 運航会社 | 収容人数 | 寄港回数 |
|-------|-----------------|---------------|----------------------|--------|------|
| 2015年 | 飛鳥Ⅱ | 日本 | (株)郵船クルーズ | 872 | 2 |
| | ロストラル | フランス | ポナン社 | 264 | 3 |
| | ダイヤモンドプリンス | バミューダ | プリンセス・クルーズ | 2,670 | 1 |
| | ばしふいっくびいなす | 日本 | (株)日本クルーズ船 | 476 | 1 |
| | マリナー・オブ・ザ・シーズ | バハマ | ロイヤル・カリビアン・インターナショナル | 3,114 | 1 |
| | 合計 | | | 7,396 | 8 |
| 2016年 | シー・プリンセス | バミューダ | プリンセス・クルーズ | 2,016 | 1 |
| | ルソレアル | フランス | ポナン社 | 264 | 2 |
| | コスタヴィクトリア | イタリア | コスタ・クルーズ | 2,464 | 10 |
| | ばしふいっくびいなす | 日本 | 日本クルーズ客船 | 476 | 1 |
| | 合計 | | | 5,220 | 14 |
| 2017年 | ロストラル | フランス | ポナン社 | 264 | 7 |
| | ダイヤモンド・プリンス | バミューダ | プリンセス・クルーズ | 2,670 | 3 |
| | コスタ・ネオロナンチカ | イタリア | コスタ・クルーズ | 1,572 | 24 |
| | コスタヴィクトリア | イタリア | コスタ・クルーズ | 2,464 | 6 |
| | ブレーメン | バハマ | ハバグロイド・クルーズ | 155 | 1 |
| | にっぽん丸 | 日本 | (株)三井客船 | 524 | 1 |
| | カレドニオアン・スカイ | バハマ | ノーブルカレドニア | 4,200 | 8 |
| | オペーション・オブ・ザ・シーズ | アメリカ | ロイヤル・カリビアン・インターナショナル | 4,905 | 1 |
| | クアンタム・オブ・ザ・シーズ | アメリカ | ロイヤル・カリビアン・インターナショナル | 4,905 | 2 |
| | コスタ・セレーナ | イタリア | クルーズ客船 | 3,780 | 1 |
| | オーシャン・ドリーム | (株)オーシャン・ドリーム | シーホークコーポレーション | 1,422 | 1 |
| | シルバー・ディスカバラー | バハマ | シルバーシークルーズ | 128 | 1 |
| | ノルウエージャン・ジョイ | バハマ | ノルウエージャンクルーズライン | 4,992 | 1 |
| | 飛鳥Ⅱ | 日本 | (株)郵船クルーズ | 872 | 4 |
| 合計 | | | 32,853 | 61 | |
| 2018年 | マジスティック・プリンス | イギリス | プリンセス・クルーズ | 4,340 | 1 |
| | シルバー・ディスカバラー | バハマ | シルバーシークルーズ | 128 | 2 |
| | カレドニオアン・スカイ | バハマ | ノーブルカレドニア | 114 | 7 |
| | ダイヤモンド・プリンセス | バミューダ | プリンセス・クルーズ | 3,286 | 5 |
| | ロストラル | フランス | ポナン社 | 264 | 6 |
| | ノルウエージャン・ジュエル | バハマ | ノルウエージャンクルーズライン | 2,846 | 1 |
| | ゴールドデン・プリンセス | イギリス | プリンセス・クルーズ | 3,290 | 1 |
| | チャイニーズ・タイシャン | パナマ | 中国 | 927 | 1 |
| | コスタ・セレーナ | イタリア | クルーズ客船 | 3,780 | 1 |
| | クアンタム・オブ・ザ・シーズ | アメリカ | ロイヤル・カリビアン・インターナショナル | 4,905 | 1 |
| | スカイシー・ゴールドデン・エラ | マルタ | スカイシークルーズ | 2,110 | 1 |
| | にっぽん丸 | 日本 | 商船三井客船 | 524 | 1 |
| | 飛鳥Ⅱ | 日本 | (株)郵船クルーズ | 872 | 1 |
| | オペーション・オブ・ザ・シーズ | アメリカ | ロイヤル・カリビアン・インターナショナル | 4,905 | 3 |
| | コスタ・ネオロナンチカ | イタリア | コスタ・クルーズ | 1,800 | 3 |
| | コスタ・フォーチュナ | イタリア | コスタ・クルーズ | 3,470 | 1 |
| | ウエステルダム | オランダ | ホーランドアメリカライン | 2,503 | 1 |
| | 合計 | | | 40,064 | 37 |

日本共産党京都府会議員団調査

舞鶴港取り扱い上位10品種の輸入輸出貨物量

(トン)

| (輸出) | H21年 | H22年 | H23年 | H24年 | H25年 | H26年 | H27年 | H28年 | H29年 | H30年 |
|-------------|--------|---------|---------|---------|---------|---------|---------|---------|---------|--------|
| 自動車 | 43,100 | 74,982 | 113,466 | 118,485 | 145,453 | 101,840 | 56,125 | 68,060 | 103,155 | 99,420 |
| フライアッシュ(乾灰) | | | | | | | | | | 53,339 |
| 廃棄物 | | | 35,063 | 49,365 | 52,459 | | | | | |
| 薬品 | | | | | 19 | 52,767 | 63,879 | 59,427 | 73,241 | |
| 紙・パルプ | | | 10,645 | 45,036 | 47,200 | 43,786 | 32,270 | 34,701 | 40,317 | 31,976 |
| 再利用資材 | 7,664 | 5,348 | 7,701 | 9,011 | 11,244 | 22,385 | 21,504 | | 44,509 | 38,026 |
| 製造食品 | | | | | | | | | 43 | 14,117 |
| 鉄鋼 | 7,365 | 6,146 | 8,415 | 5,650 | | | | | | |
| ガラス類 | 1,896 | 6,917 | 6,406 | 5,224 | | 1,034 | 6,120 | 5,546 | 2,955 | 3,415 |
| 金属くず | 9,591 | 6,594 | 7,436 | 12,867 | 7,076 | 8,273 | 12,504 | | | |
| 自動車部品 | 707 | 1,326 | 2,456 | 3,610 | 3,149 | 3,707 | 3,897 | 3,211 | 1,847 | |
| 輸送用容器 | 3,072 | 2,736 | 2,976 | 3,610 | 4,041 | 3,667 | 1,573 | | | |
| その他輸送機器 | 26 | 946 | | | | | | | | |
| 動物性製造飼料 | | | | | | | | | 3,399 | 6,116 |
| 染料・塗料・合成樹脂・ | 44 | 536 | | | | | | | | |
| ゴム製品 | | | 585 | 1,015 | | | | | | |
| 電気機械 | | | | 65 | 1,108 | 2,624 | | | | |
| 非鉄金属 | | 402 | | 1,009 | 2,031 | 2,550 | 2,200 | 2,520 | | |
| 原木 | | | | | | 186 | 1,917 | 1,027 | 989 | 3,669 |
| 水産品 | | | | | 912 | 1,445 | | | | |
| その他 | 1,396 | 1,018 | 3,065 | 9,263 | 58,961 | 5,065 | 7,128 | 7,427 | 7,399 | |
| 合計 | 74,861 | 106,951 | 198,214 | 256,716 | 281,194 | 249,329 | 209,117 | 228,126 | 284,522 | |

| (輸入) | H21年 | H22年 | H23年 | H24年 | H25年 | H26年 | H27年 | H28年 | H29年 | H30年 |
|-------------|-----------|-----------|-----------|-----------|-----------|-----------|-----------|-----------|-----------|-----------|
| 石炭 | 1,587,791 | 3,531,243 | 3,702,977 | 4,780,532 | 4,105,894 | 3,998,375 | 4,288,318 | 4,152,981 | 4,637,888 | 3,528,101 |
| 原木 | 66,476 | 74,382 | 99,018 | 63,919 | 82,215 | 80,706 | 56,925 | 29,217 | 50,723 | 37,626 |
| 電気機械 | | | 18,684 | 17,815 | 17,359 | 37,805 | 21,233 | 17,613 | | |
| 木材チップ | 44,329 | 51,370 | 51,271 | 41,646 | 25,895 | 33,726 | 37,556 | 34,119 | 55,140 | |
| 薪炭 | | | | | | | | | 9,050 | 50,287 |
| けい砂 | | | | | | | | | 30,399 | 44,265 |
| 非金属鉱物 | 26,267 | 28,939 | 40,160 | 43,987 | 23,097 | 31,346 | 42,392 | 58,724 | 35,645 | |
| 木製品 | 32,903 | 43,037 | 31,664 | 22,207 | 29,686 | 30,612 | 24,889 | 34,389 | 31,913 | 33,036 |
| 製材 | 44,141 | 46,083 | 51,435 | 28,012 | 29,901 | 24,030 | 19,155 | 23,519 | 21,402 | 24,741 |
| りん鉱石 | | | 18,315 | 13,679 | 26,061 | 17,428 | 14,106 | | 12,465 | |
| 化学薬品 | 6,275 | 20,375 | 11,861 | 15,210 | | | 19,584 | 22,124 | 24,371 | 41,644 |
| 衣服・見廻品・はきもの | 9,295 | 12,101 | 10,987 | | | | | | | |
| 鉄鋼 | | 6,041 | | | | | | | | |
| その他輸送用車両 | 8,728 | 7,656 | | | | 14,057 | 20,608 | 9,587 | 24,591 | 20,425 |
| 産業機械 | | | | 12,371 | 16,515 | 11,616 | | | 14,948 | |
| 家具装備品 | | | | | | | | | 11,067 | 15,234 |
| その他 | 60,764 | 42,967 | 61,715 | 59,856 | 65,476 | 55,715 | 59,368 | 69,921 | 106,812 | 108,297 |
| 合計 | 1,886,969 | 3,864,194 | 4,098,087 | 5,099,234 | 4,421,899 | 4,335,416 | 4,604,134 | 442,766 | 5,015,898 | 3,924,614 |

出典 舞鶴港湾統計年報

非正規雇用率で京都は全国ワースト2位

「平成29年就業構造基本調査 結果の概要」(総務省統計局)より

Q13 「非正規の職員・従業員」の割合が高い都道府県は？
A13 「非正規の職員・従業員」の割合が高いのは沖縄県，京都府，奈良県など

「会社などの役員を除く雇用者」に占める「非正規の職員・従業員」の割合(全国38.2%)についてみると、沖縄県が43.1%と最も高く、次いで京都府(42.5%)、奈良県(41.1%)などとなっている。一方、徳島県が32.6%と最も低く、次いで山形県(32.8%)、富山県(33.1%)などとなっている。

また、若年者(15~34歳)(全国32.9%)についてみると、沖縄県が44.4%と最も高く、次いで京都府(41.6%)、奈良県(37.9%)などとなっている。一方、富山県が22.2%と最も低く、次いで山形県及び福井県(共に26.0%)、香川県(26.1%)などとなっている。

(表Ⅱ-2, 図Ⅱ-2)

表Ⅱ-2 都道府県、年齢別会社などの役員を除く雇用者に占める非正規の職員・従業員の割合—平成24年、29年 (%)

| 年齢 | 非正規の職員・従業員 | | | | 年齢 | 非正規の職員・従業員 | | | |
|------|------------|-------------|-------------------|-------------|------|------------|-------------|-------------------|-------------|
| | 職員・従業員 | | 若年者 ¹⁾ | | | 職員・従業員 | | 若年者 ¹⁾ | |
| 都道府県 | 平成24年 | 平成29年 | 平成24年 | 平成29年 | 都道府県 | 平成24年 | 平成29年 | 平成24年 | 平成29年 |
| 全国 | 38.2 | 38.2 | 35.3 | 32.9 | 三重県 | 38.6 | 39.2 | 29.5 | 30.9 |
| 北海道 | 42.8 | 40.6 | 40.6 | 35.1 | 滋賀県 | 38.4 | 40.6 | 33.8 | 33.7 |
| 青森県 | 37.9 | 35.3 | 37.1 | 29.7 | 京都府 | 41.8 | 42.5 | 41.9 | 41.6 |
| 岩手県 | 37.6 | 35.7 | 36.7 | 28.8 | 大阪府 | 41.3 | 40.3 | 37.6 | 36.6 |
| 宮城県 | 39.3 | 36.5 | 38.6 | 31.3 | 兵庫県 | 39.0 | 39.5 | 34.9 | 33.8 |
| 秋田県 | 35.3 | 36.1 | 29.9 | 27.3 | 奈良県 | 39.7 | 41.1 | 39.2 | 37.9 |
| 山形県 | 35.8 | 32.8 | 30.8 | 26.0 | 和歌山県 | 38.5 | 39.3 | 33.9 | 31.6 |
| 福島県 | 34.7 | 35.0 | 31.1 | 26.5 | 鳥取県 | 36.1 | 35.5 | 32.9 | 29.2 |
| 茨城県 | 38.6 | 38.5 | 35.2 | 31.9 | 島根県 | 35.1 | 36.0 | 30.9 | 28.4 |
| 栃木県 | 36.7 | 38.9 | 32.9 | 32.2 | 岡山県 | 36.7 | 35.2 | 33.7 | 29.4 |
| 群馬県 | 38.3 | 39.6 | 34.4 | 34.1 | 広島県 | 36.8 | 37.3 | 32.7 | 32.7 |
| 埼玉県 | 39.6 | 40.1 | 37.4 | 35.7 | 山口県 | 36.1 | 37.5 | 29.6 | 29.2 |
| 千葉県 | 39.4 | 39.7 | 38.4 | 34.6 | 徳島県 | 33.7 | 32.6 | 33.1 | 29.4 |
| 東京都 | 35.7 | 35.1 | 35.3 | 31.2 | 香川県 | 35.3 | 34.6 | 31.4 | 26.1 |
| 神奈川県 | 38.2 | 39.7 | 35.4 | 35.7 | 愛媛県 | 36.7 | 36.0 | 30.7 | 29.5 |
| 新潟県 | 34.1 | 34.9 | 30.4 | 30.2 | 高知県 | 36.8 | 35.3 | 35.8 | 34.0 |
| 富山県 | 32.9 | 33.1 | 27.1 | 22.2 | 福岡県 | 40.0 | 40.0 | 39.7 | 36.8 |
| 石川県 | 35.6 | 35.3 | 33.2 | 28.8 | 佐賀県 | 35.0 | 35.9 | 32.1 | 27.5 |
| 福井県 | 32.7 | 34.6 | 27.4 | 26.0 | 長崎県 | 35.7 | 37.6 | 32.7 | 29.4 |
| 山梨県 | 39.5 | 40.8 | 36.7 | 33.3 | 熊本県 | 36.8 | 36.6 | 36.1 | 32.2 |
| 長野県 | 38.8 | 37.6 | 30.7 | 30.6 | 大分県 | 35.6 | 35.8 | 29.7 | 27.6 |
| 岐阜県 | 37.7 | 38.6 | 30.1 | 30.6 | 宮崎県 | 39.0 | 38.0 | 33.8 | 31.7 |
| 静岡県 | 37.6 | 36.9 | 31.2 | 28.6 | 鹿児島県 | 40.0 | 40.3 | 34.9 | 30.4 |
| 愛知県 | 37.3 | 37.5 | 32.5 | 31.0 | 沖縄県 | 44.5 | 43.1 | 50.4 | 44.4 |

1) 若年者とは15~34歳の者をいう。

職種別 求人・求職の状況

2019年8月

| 常用 | | 常用的パート | | | | | |
|------------|--------|--------|------|------------|--------|--------|------|
| 職業 | 求人募集数 | 求職者数 | 求人倍率 | 職業 | 求人募集数 | 求職者数 | 求人倍率 |
| 管理的職業 | 200 | 122 | 1.64 | 管理的職業 | 3 | 15 | 0.20 |
| 専門的・技術的職業 | 6,753 | 3,344 | 2.02 | 専門的・技術的職業 | 3,336 | 1,727 | 1.93 |
| 事務的職業 | 2,595 | 6,925 | 0.37 | 事務的職業 | 2,169 | 3,791 | 0.57 |
| 販売の職業 | 4,348 | 1,923 | 2.26 | 販売の職業 | 1,926 | 1,034 | 1.86 |
| サービスの職業 | 6,195 | 2,111 | 2.93 | サービスの職業 | 8,194 | 1,995 | 4.11 |
| 保安の職業 | 811 | 112 | 7.24 | 保安の職業 | 463 | 89 | 5.20 |
| 農林漁業の職業 | 149 | 115 | 1.30 | 農林漁業の職業 | 129 | 56 | 2.30 |
| 生産工程の職業 | 3,606 | 2,036 | 1.77 | 生産工程の職業 | 1,315 | 745 | 1.77 |
| 輸送・機械運転の職業 | 2,549 | 806 | 3.16 | 輸送・機械運転の職業 | 725 | 211 | 3.44 |
| 建設・採掘の職業 | 2,393 | 275 | 8.70 | 建設・採掘の職業 | 120 | 35 | 3.43 |
| 運搬・清掃等の職業 | 1,505 | 1,951 | 0.77 | 運搬・清掃等の職業 | 3,866 | 3,546 | 1.09 |
| 分類不能の職業 | | 2,741 | - | 分類不能の職業 | | 2,465 | - |
| IT関連の職業 | 1,206 | 935 | 1.29 | IT関連の職業 | 187 | 225 | 0.83 |
| 福祉関連の職業 | 4,529 | 1,368 | 3.31 | 福祉関連の職業 | 4,226 | 1,180 | 3.58 |
| 職業計 | 31,104 | 22,461 | 1.38 | 職業計 | 22,246 | 15,709 | 1.42 |

職種は、「厚生労働省編職業分類表」に基づく

出典：京都労働局資料

常用労働者の現金給与支給総額(年平均月額)の推移

「毎月勤労統計調査」(厚生労働省)より作成

| 年 | 元号 | 金額(単位は円) | | | 実質賃金指数 (京都) | 備考 |
|------|-----|----------|---------|------|----------------|-------------------------|
| | | 全国 | 京都 | 全国順位 | | |
| 1997 | 平成9 | 371,670 | 383,466 | 5 | | ピーク、消費増税(3%→5%) |
| 98 | 10 | 366,481 | 378,085 | 5 | | |
| 99 | 11 | 353,679 | 342,007 | 12 | | |
| 2000 | 12 | 355,474 | 345,575 | 12 | | |
| 1 | 13 | 351,335 | 353,990 | 5 | | |
| 2 | 14 | 343,480 | 326,142 | 14 | | 山田知事就任 |
| 3 | 15 | 341,898 | 317,812 | 22 | | |
| 4 | 16 | 332,784 | 315,386 | 20 | | |
| 5 | 17 | 334,910 | 316,811 | 17 | | |
| 6 | 18 | 335,774 | 314,986 | 20 | | |
| 7 | 19 | 330,313 | 315,173 | 13 | | |
| 8 | 20 | 331,300 | 310,446 | 15 | | 後半リーマンショック |
| 9 | 21 | 315,294 | 302,822 | 9 | | |
| 10 | 22 | 317,321 | 302,601 | 11 | | |
| 11 | 23 | 316,791 | 298,052 | 16 | | |
| 12 | 24 | 314,126 | 279,066 | 30 | | ピーク比72.77%、金額で104,400円減 |
| 13 | 25 | 314,054 | 283,195 | 27 | | ピーク比73.85%、金額で100,271円減 |
| 14 | 26 | 316,567 | 288,991 | 27 | 99.8 | 消費増税(5%→8%) |
| 15 | 27 | 313,801 | 290,093 | 27 | 100.0 | ピーク比75.65%、金額で93,373円減 |
| 16 | 28 | 315,590 | 294,063 | 25 | 101.3 | ピーク比76.69%、金額で89,403円減 |
| 17 | 29 | 316,966 | 297,394 | 21 | 101.9 | ピーク比77.55%、金額で86,072円減 |
| 18 | 30 | 322,133 | 292,339 | 23 | 99.0 | 西脇知事就任 |

(注)調査対象は、常用労働者5人以上雇用する事業所

※実質賃金指数は、物価上昇分を差し引くことで現金給与総額指数を実質化したもの。購買力の変動を示す指標として用いられる。上の表で、2018年は2015年から実質的な賃金が1%減っているということ。

実質賃金指数の前年同月比較

| | | |
|------------|------------|------|
| 2018(平成30) | 2月 | -2.1 |
| | 3月 | -0.6 |
| | 4月 | 0.1 |
| | 5月 | -1.5 |
| | 6月 | -6.0 |
| | 7月 | 2.2 |
| | 8月 | -3.3 |
| | 9月 | -3.8 |
| | 10月 | -3.3 |
| | 11月 | -1.3 |
| | 12月 | -7.5 |
| | 2019(平成31) | 1月 |
| | 2月 | 0.1 |

京都府の1人当たりの県民所得・雇用者報酬の額と全国順位

内閣府「県民経済計算年報」より作成。単位千円

| 年度 | 元号 | 一人あたり県民所得 | | 一人あたり雇用者報酬 | | 備考 |
|------|----|-----------|------|------------|------|------------|
| | | 額 | 全国順位 | 額 | 全国順位 | |
| 2001 | 13 | 2,782 | 24 | 4,863 | 14 | |
| 2 | 14 | 2,847 | 18 | 4,826 | 11 | 山田知事 |
| 3 | 15 | 2,906 | 15 | 4,738 | 12 | |
| 4 | 16 | 2,976 | 14 | 4,723 | 13 | |
| 5 | 17 | 2,981 | 13 | 4,680 | 14 | ↑平成17年基準計数 |
| 6 | 18 | 2,903 | 15 | 4,831 | 11 | ↓平成23年基準計数 |
| 7 | 19 | 3,013 | 13 | 4,762 | 11 | |
| 8 | 20 | 2,797 | 15 | 4,784 | 11 | |
| 9 | 21 | 2,650 | 15 | 4,475 | 14 | |
| 10 | 22 | 2,687 | 19 | 4,348 | 19 | |
| 11 | 23 | 2,705 | 21 | 4,360 | 25 | |
| 12 | 24 | 2,704 | 19 | 4,274 | 27 | |
| 13 | 25 | 2,711 | 26 | 4,327 | 26 | |
| 14 | 26 | 2,805 | 23 | 4,558 | 12 | |
| 15 | 27 | 2,942 | 17 | 4,584 | 14 | |
| 16 | 28 | 2,926 | | | | ※府民経済計算の推計 |

※2006年分から新しい基準で計算されているので、それ以前の数字と単純比較できない。

1人から4人の事業所の現金給与額と平均月間総実労働時間、5人以上との比較

勤労統計調査の「特別調査地方調査」(統計京都)より作成

| 年 | きまって支給する現金給与額 (単位は円) | | | | | | | | | 平均月間総実労働時間 (単位は時間) | | | | | | |
|------|----------------------|---------|---------|---------|---------|---------|----------------|------|------|--------------------|-------|-------|-------|-------|-------|-------|
| | 1人から4人—㉔ | | | 5人以上—㉕ | | | 規模比 (㉔/㉕、%) | | | 1人から4人 | | | 5人以上 | | | |
| | 計 | 男 | 女 | 計 | 男 | 女 | 計 | 男 | 女 | 計 | 男 | 女 | 計 | 男 | 女 | |
| 99 | 11 | 196,155 | 264,783 | 138,620 | | | | | | 151.2 | 175.5 | 132.0 | 152.6 | 165.8 | 134.7 | |
| 2000 | 12 | 191,221 | 262,735 | 134,848 | 280,999 | 348,296 | 183,877 | 68.1 | 75.4 | 73.3 | 153.4 | 175.5 | 137.3 | 150.9 | 162.5 | 134.0 |
| | 1 | 174,378 | 233,684 | 130,138 | 282,563 | 349,728 | 185,469 | 61.7 | 66.8 | 70.2 | 151.8 | 170.8 | 138.0 | 153.0 | 165.3 | 135.4 |
| | 2 | 174,411 | 221,237 | 132,760 | 270,309 | 335,401 | 178,335 | 64.5 | 66.0 | 74.4 | 159.0 | 178.4 | 141.4 | 152.2 | 165.8 | 133.0 |
| | 3 | 191,371 | 258,976 | 134,268 | 261,119 | 320,349 | 180,994 | 73.3 | 80.8 | 74.2 | 154.0 | 183.9 | 132.7 | 152.4 | 166.7 | 133.1 |
| | 4 | 188,873 | 253,412 | 133,112 | | | | | | | 151.8 | 179.8 | 132.0 | 153.1 | 168.2 | 134.3 |
| | 5 | 183,112 | 254,873 | 127,007 | 262,018 | 324,866 | 184,301 | 69.9 | 78.5 | 68.9 | 150.5 | 179.2 | 130.0 | 148.7 | 163.9 | 129.9 |
| | 6 | 172,987 | 245,669 | 119,322 | 264,670 | 327,032 | 189,010 | 65.4 | 75.1 | 63.1 | 143.4 | 170.6 | 124.8 | 148.2 | 163.5 | 129.4 |
| | 7 | 186,006 | 270,379 | 133,696 | 260,395 | 318,996 | 188,978 | 71.4 | 84.8 | 70.7 | 147.7 | 179.2 | 128.1 | 148.5 | 164.0 | 129.6 |
| | 8 | 187,063 | 263,090 | 137,771 | 257,136 | 322,866 | 181,262 | 72.7 | 81.5 | 76.0 | 146.2 | 178.2 | 126.7 | 149.4 | 165.6 | 130.7 |
| | 9 | 173,311 | 239,761 | 119,849 | 250,606 | 307,623 | 183,098 | 69.2 | 77.9 | 65.5 | 139.3 | 172.0 | 115.9 | 143.3 | 156.7 | 127.5 |
| | 10 | 168,166 | 230,561 | 121,340 | 249,530 | 312,793 | 180,709 | 67.4 | 73.7 | 67.1 | 134.6 | 162.7 | 114.1 | 144.7 | 159.6 | 128.5 |
| | 11 | 177,923 | 234,592 | 128,827 | 246,522 | 304,601 | 177,972 | 72.2 | 77.0 | 72.4 | 134.6 | 165.4 | 112.2 | 143.0 | 157.0 | 126.0 |
| | 12 | 170,361 | 229,565 | 126,853 | 237,763 | 294,844 | 166,443 | 71.7 | 77.9 | 76.2 | 135.2 | 166.3 | 112.8 | 142.2 | 157.1 | 123.5 |
| | 13 | 178,903 | 235,630 | 138,195 | 237,121 | 294,671 | 168,334 | 75.4 | 80.0 | 82.1 | 135.6 | 169.3 | 130.0 | 143.7 | 160.3 | 123.8 |
| | 14 | 181,281 | 242,075 | 138,521 | 239,986 | 301,101 | 167,197 | 75.5 | 80.4 | 82.8 | 140.7 | 169.9 | 122.2 | 143.8 | 160.4 | 124.1 |
| | 15 | 178,339 | 246,385 | 131,664 | 242,682 | 307,677 | 172,660 | 73.5 | 80.1 | 76.3 | 140.6 | 170.6 | 122.8 | 144.0 | 161.5 | 125.3 |
| | 16 | 179,041 | 247,204 | 133,637 | 243,700 | 306,302 | 174,923 | 73.5 | 80.7 | 76.4 | 141.3 | 170.6 | 123.4 | 140.5 | 157.2 | 122.1 |
| | 17 | 187,395 | 267,442 | 131,788 | 246,251 | 312,733 | 176,600 | 76.1 | 85.5 | 74.6 | 135.9 | 172.4 | 114.0 | 141.2 | 159.9 | 121.5 |
| | 18 | 188,583 | 255,393 | 137,170 | 242,058 | 311,984 | 172,356 | 77.9 | 81.9 | 79.6 | 133.9 | 169.3 | 109.1 | 136.6 | 154.8 | 118.5 |

産業別の事業所数と従業員数の推移

総務省・経済産業省の「事業所・企業統計」、「経済センサス(基礎調査)」より作成

| 産業大分類 | 1975 | 1978 | 1981 | 1986 | 1991 | 1996 | 2001 | 2006 | 2009 | 2014 | 14/96 |
|-------------------|---------|-----------|-----------|-----------|-----------|-----------|-----------|-----------|-----------|-----------|--------|
| 総数 | 147,398 | 155,057 | 163,899 | 166,592 | 163,001 | 155,616 | 142,119 | 128,660 | 131,275 | 121,895 | 100.00 |
| 農林漁業 | 988,308 | 1,038,137 | 1,127,038 | 1,189,203 | 1,260,279 | 1,270,019 | 1,201,547 | 1,170,087 | 1,269,015 | 1,242,107 | 95.60 |
| 鉱業、採石業、砂利採取業 | 191 | 200 | 232 | 145 | 131 | 145 | 156 | 179 | 312 | 323 | 100.00 |
| 建設業 | 1,528 | 1,321 | 1,556 | 1,303 | 1,244 | 1,428 | 1,995 | 2,237 | 3,742 | 4,207 | 100.00 |
| 製造業 | 58 | 64 | 58 | 59 | 52 | 52 | 45 | 42 | 37 | 25 | 100.00 |
| 電気・ガス・熱供給・水道業 | 856 | 991 | 942 | 768 | 679 | 688 | 566 | 497 | 284 | 178 | 100.00 |
| 情報通信業 | 8,282 | 9,100 | 10,189 | 10,855 | 11,260 | 11,720 | 10,990 | 9,662 | 10,328 | 8,965 | 100.00 |
| 運輸業、郵便業 | 56,684 | 69,620 | 69,430 | 71,676 | 78,754 | 84,163 | 71,134 | 60,520 | 63,381 | 53,034 | 100.00 |
| 卸売業、小売業 | 36,604 | 36,110 | 36,286 | 34,186 | 31,579 | 27,230 | 21,118 | 17,295 | 16,507 | 14,682 | 100.00 |
| 金融業、保険業 | 308,751 | 297,275 | 301,909 | 287,958 | 304,504 | 275,934 | 232,502 | 206,964 | 206,951 | 186,612 | 100.00 |
| 不動産業、物品賃貸業 | 202 | 196 | 190 | 174 | 169 | 172 | 179 | 144 | 163 | 170 | 100.00 |
| 学術研究、専門・技術サービス業 | 4,790 | 7,271 | 5,971 | 5,227 | 5,940 | 5,949 | 6,055 | 5,076 | 5,367 | 5,121 | 100.00 |
| 宿泊業、飲食サービス業 | | | | | | 678 | 921 | 902 | 1,269 | 1,044 | 100.00 |
| 生活関連サービス業、娯楽業 | | | | | | 14,314 | 16,539 | 16,808 | 16,627 | 14,592 | 100.00 |
| 教育、学習支援業 | | | | | | | | | 2,481 | 2,197 | 100.00 |
| 医療、福祉 | | | | | | | | | 66,615 | 60,711 | 100.00 |
| 複合サービス業 | | | | | | 44,873 | 40,375 | 34,897 | 33,945 | 30,369 | 100.00 |
| サービス業(他に分類されないもの) | | | | | | 302,434 | 282,028 | 258,574 | 265,388 | 250,046 | 100.00 |
| 公務(他に分類されるものを除く) | | | | | | 2,087 | 1,786 | 1,466 | 1,652 | 1,577 | 100.00 |
| | | | | | | 35,459 | 30,434 | 23,041 | 27,403 | 27,057 | 100.00 |
| | | | | | | 8,983 | 8,423 | 7,714 | 9,317 | 8,691 | 100.00 |
| | | | | | | 24,677 | 23,968 | 22,433 | 32,492 | 31,551 | 100.00 |
| | | | | | | | | | 4,845 | 4,573 | 100.00 |
| | | | | | | | | | 39,113 | 32,689 | 100.00 |
| | | | | | | 21,438 | 20,002 | 18,170 | 18,128 | 15,965 | 100.00 |
| | | | | | | 119,515 | 119,525 | 112,941 | 138,513 | 130,144 | 100.00 |
| | | | | | | | | | 9,981 | 9,531 | 100.00 |
| | | | | | | | | | 54,738 | 48,793 | 100.00 |
| | | | | | | | | | 4,844 | 4,727 | 100.00 |
| | | | | | | 5,899 | 6,549 | 7,300 | 7,620 | 9,116 | 100.00 |
| | | | | | | 87,184 | 101,614 | 122,722 | 136,052 | 172,145 | 100.00 |
| | | | | | | 1,106 | 1,036 | 867 | 661 | 619 | 100.00 |
| | | | | | | 13,748 | 14,021 | 12,023 | 6,057 | 8,550 | 100.00 |
| | | | | | | 23,067 | 22,662 | 22,209 | 8,525 | 8,470 | 100.00 |
| | | | | | | 145,748 | 144,809 | 159,721 | 88,814 | 85,307 | 100.00 |
| | 667 | 670 | 682 | 699 | 704 | 719 | 702 | 687 | 660 | 851 | 100.00 |
| | 34,803 | 36,547 | 36,062 | 36,967 | 37,261 | 37,880 | 39,873 | 40,527 | 40,992 | 41,136 | 100.00 |

(注)2009年以後は「経済センサス」によるもので、それより前の「事業所・企業統計」の数字とは、単純比較できない。調査対象は同じだが、調査手法が若干異なる。

勤労者1世帯当たり1か月間の収入と支出(京都市)

「家計調査報告」(統計京都)より作成。数字は各年の平均月額(集計世帯は30年で36)

| 年 | 1991(平3) | 1995(7) | 2000(12) | 2005(17) | 2010(22) | 2015(27) | 2016(28) | 2017(29) | 2018(30) |
|---------|----------|---------|----------|----------|----------|----------|----------|----------|----------|
| 実収入 | 510,503 | 546,512 | 540,202 | 569,202 | 517,740 | 495,254 | 544,151 | 432,391 | 530,158 |
| 經常収入 | 497,839 | 534,113 | 531,330 | 558,405 | 511,149 | 488,119 | 512,702 | 428,938 | 502,464 |
| 世帯主 | 421,522 | 457,446 | 468,126 | 497,947 | 450,064 | 433,488 | 441,611 | 364,412 | 394,497 |
| 配偶者 | 40,689 | 45,204 | 32,746 | 35,826 | 34,342 | 33,661 | 41,112 | 42,044 | 58,560 |
| 特別収入 | 12,664 | 12,399 | 8,872 | 10,797 | 6,591 | 7,136 | 31,448 | 3,453 | 27,694 |
| 実支出 | 401,377 | 429,198 | 429,332 | 417,522 | 410,575 | 424,166 | 398,535 | 326,920 | 414,935 |
| 消費支出 | 327,724 | 347,459 | 348,107 | 319,697 | 322,331 | 335,080 | 309,496 | 262,377 | 336,000 |
| 食料 | 94,053 | 88,869 | 84,100 | 78,329 | 75,716 | 82,086 | 82,160 | 72,412 | 78,116 |
| 住居 | 23,540 | 14,615 | 18,618 | 15,749 | 19,701 | 10,220 | 19,724 | 17,467 | 19,333 |
| 光熱・水道 | 17,846 | 20,707 | 21,837 | 22,222 | 21,454 | 24,784 | 21,195 | 20,215 | 21,210 |
| 家具・家事用品 | 9,077 | 11,799 | 9,355 | 9,669 | 10,131 | 9,516 | 8,441 | 8,553 | 10,699 |
| 被服及び履物 | 21,254 | 19,425 | 18,388 | 15,481 | 15,055 | 14,519 | 15,451 | 10,029 | 13,035 |
| 保健医療 | 9,640 | 10,571 | 12,021 | 11,729 | 13,445 | 10,327 | 9,522 | 8,374 | 12,738 |
| 交通・通信 | 24,696 | 40,549 | 45,190 | 42,855 | 40,371 | 55,633 | 35,487 | 35,822 | 57,729 |
| 教育 | 17,848 | 18,607 | 21,010 | 25,058 | 21,600 | 32,692 | 25,260 | 19,879 | 17,445 |
| 教養娯楽 | 32,936 | 33,697 | 41,234 | 29,845 | 35,491 | 36,783 | 35,110 | 26,896 | 32,652 |
| その他 | 76,834 | 88,620 | 76,354 | 68,760 | 69,370 | 58,519 | 57,145 | 42,729 | 73,073 |
| 非消費支出 | 73,652 | 81,739 | 81,225 | 97,825 | 88,244 | 89,086 | 89,039 | 64,543 | 78,935 |
| 勤労所得税 | 21,949 | 19,159 | 17,718 | 22,913 | 12,999 | 14,477 | 15,883 | 9,921 | 12,142 |
| 他の税 | 20,191 | 6,570 | 4,853 | 22,812 | 26,447 | 25,633 | 22,743 | 18,150 | 21,550 |
| 社会保険料 | 31,356 | 43,588 | 44,677 | 52,088 | 48,748 | 48,830 | 50,325 | 36,285 | 45,109 |
| その他 | 156 | 93 | 117 | 13 | 50 | 146 | 89 | 186 | 45,109 |
| 可処分所得 | 436,851 | 464,743 | 458,976 | 471,377 | 429,496 | 406,169 | 455,112 | 367,848 | 451,223 |
| 黒字 | 109,126 | 117,313 | 110,869 | 151,681 | 107,165 | 71,089 | 145,616 | 105,471 | 115,223 |
| エンゲル係数 | 28.7 | 25.6 | 24.2 | 24.5 | 23.5 | 24.5 | 26.5 | 27.6 | 23.2 |

所得別の世帯数分布の変化(全国)

単位%

| 所得金額 | 96年 | 09年 | 10年 | 11年 | 12年 | 13年 | 14年 | 15年 | 16年 | 17年 | 17の96比 | 備考 |
|-----------|------|------|------|------|------|------|------|------|------|------|--------|---|
| 100万未満 | 4.7 | 5.9 | 6.5 | 6.9 | 6.2 | 6.6 | 6.4 | 6.2 | 5.6 | 6.2 | 1.5 | |
| 100~200万 | 10.1 | 12.6 | 13.1 | 13.0 | 13.2 | 13.9 | 13.6 | 13.4 | 12.3 | 13.6 | 3.5 | |
| 200~300 | 9.6 | 13.5 | 13.3 | 12.4 | 13.3 | 14.3 | 14.0 | 13.7 | 13.3 | 13.6 | 4.0 | |
| 300~400 | 11.2 | 13.1 | 13.6 | 13.4 | 13.2 | 13.4 | 13.1 | 13.2 | 13.8 | 13.6 | 2.4 | |
| 400~500 | 9.9 | 11.1 | 10.8 | 11.6 | 11.0 | 10.1 | 9.8 | 10.4 | 10.6 | 10.2 | 0.3 | 16年中央値は442万円 15年中央値は428万円 14年中央値は427万円 13年中央値は415万円 09年中央値は438万円 |
| 500~600 | 9.5 | 9.4 | 9.1 | 9.1 | 9.0 | 8.5 | 8.8 | 8.8 | 8.9 | 8.5 | -1.0 | 96年中央値は540万円 16年平均所得は560.2 15年平均所得は545.8 14年平均所得は541.9 13年平均所得は528.9 09年平均所得は549.6 万円 |
| 600~700 | 7.9 | 7.5 | 7.6 | 7.0 | 7.3 | 6.9 | 7.3 | 7.7 | 7.4 | 7.6 | -0.3 | 96年平均所得は 661.2万円 |
| 700~800 | 7.1 | 6.1 | 6.0 | 6.2 | 6.5 | 6.4 | 6.3 | 6.3 | 6.2 | 5.9 | -1.2 | |
| 800~900 | 6.1 | 5.1 | 4.9 | 4.8 | 5.2 | 5.0 | 4.7 | 4.9 | 5.6 | 4.5 | -1.6 | |
| 900~1000 | 5.0 | 3.7 | 3.5 | 4.0 | 3.8 | 3.7 | 3.9 | 3.7 | 3.6 | 4.2 | -0.8 | |
| 1000~1100 | 4.2 | 2.9 | 3.1 | 2.9 | 3.0 | 2.8 | 2.8 | 2.7 | 3.0 | 3.0 | -1.2 | |
| 1100~1200 | 2.9 | 2.1 | 2.0 | 2.0 | 2.0 | 2.2 | 2.4 | 2.0 | 2.2 | 1.8 | -1.1 | |
| 1200~1300 | 6.1 | 1.6 | 1.5 | 1.4 | 1.5 | 1.5 | 1.5 | 1.6 | 1.9 | 4.1 | -2.0 | |
| 1300~1400 | | 1.2 | 1.1 | 1.2 | 1.1 | 1.0 | 1.3 | 1.3 | 1.1 | | | |
| 1400~1500 | | 0.9 | 0.8 | 0.8 | 0.9 | 0.7 | 1.1 | 0.8 | 1.1 | | | |
| 1500~1600 | 3.5 | 0.7 | 0.8 | 0.6 | 0.6 | 0.5 | 0.8 | 0.6 | 0.7 | 1.9 | -1.6 | |
| 1600~1700 | | 0.5 | 0.6 | 0.5 | 0.5 | 0.5 | 0.5 | 0.5 | 0.5 | | | |
| 1700~1800 | | 0.4 | 0.2 | 0.4 | 0.3 | 0.3 | 0.4 | 0.4 | 0.4 | | | |
| 1800~1900 | | 0.3 | 0.3 | 0.3 | 0.2 | 0.4 | 0.3 | 0.3 | 0.2 | | | |
| 1900~2000 | | 0.2 | 0.2 | 0.2 | 0.2 | 0.2 | 0.1 | 0.2 | 0.2 | | | |
| 2000万以上 | 2.2 | 1.2 | 1.0 | 1.3 | 1.0 | 1.2 | 1.0 | 1.3 | 1.3 | 1.3 | -0.9 | |

(注)資料は厚生労働省「国民生活基礎調査」から。年は所得年で、調査はその翌年。
最新の発表は、2019年7月2日の「平成30年(2018年)国民生活基礎調査の概況」

(注)2010年は岩手、宮城、福島を除く、2011年は福島を除く、2015年は熊本を除く数字

京都府の労働相談—相談内容別件数の推移

京都府労働相談所（京都テルサ内）で行った労働相談の実施結果

京都府発表資料より作成

| 年 | 労働条件に関すること | | | | | | | | | 労働関係 労使組合・ 雇用に関すること | 勤労者福祉 | 人間関係 | その他 (育児介護休業、 男女雇用機会均等 その他) | 合計 | 備考 | |
|------|------------|-----|-------------|------|-------------|-----|------|------------------------|-----|---------------------------|-------|------|-------------------------------------|-------|----------------|--|
| | 就業規則 | 賃金 | 労働時間 ・休日 | 安全衛生 | 解雇 ・退職勧奨 | 退職金 | 労働契約 | その他 (損害賠償 懲戒処分等) | | | | | | | | |
| 1990 | | | | | | | | | | | | | | | | |
| 91 | | | | | | | | | | | | | | | バブル崩壊 | |
| 92 | | | | | | | | | | | | | | | | |
| 93 | | | | | | | | | | | | | | | | |
| 94 | | | | | | | | | | | | | | | | |
| 95 | 179 | | 62(退職 金) | 11 | | 64 | | 42 | 11 | 11 | 13 | | 25 | 239 | | |
| 96 | 241 | | 76(同 上) | 18 | | 99 | | 48 | 15 | 28 | 8 | | 30 | 322 | | |
| 97 | 339 | | 107(同 上) | 29 | | 118 | | 85 | 23 | 28 | 7 | | 31 | 428 | 消費増税 | |
| 98 | 372 | | 211(同 上) | 17 | | 188 | | 116 | 25 | 30 | 19 | | 28 | 634 | | |
| 99 | 397 | 34 | 98 | 19 | 11 | 126 | 61 | 48 | 29 | 36 | 19 | | 27 | 508 | | |
| 2000 | 323 | 29 | 94 | 22 | 7 | 76 | 26 | 69 | 32 | 26 | 23 | | 16 | 420 | | |
| 1 | 251 | 13 | 70 | 11 | 20 | 78 | 24 | 35 | 41 | 16 | 10 | | 32 | 350 | | |
| 2 | 414 | 28 | 121 | 39 | 9 | 110 | 39 | 68 | 38 | 14 | 41 | | 91 | 598 | 山田知事就 任 | |
| 3 | 709 | 28 | 187 | 110 | 39 | 167 | 31 | 147 | 39 | 20 | 72 | | 126 | 966 | | |
| 4 | 622 | 21 | 192 | 116 | 40 | 112 | 34 | 107 | 46 | 34 | 84 | | 92 | 878 | 改悪労働者派 選法施行 | |
| 5 | 594 | 24 | 148 | 118 | 31 | 123 | 29 | 121 | 25 | 27 | 49 | | 97 | 792 | | |
| 6 | 815 | 47 | 207 | 166 | 52 | 135 | 33 | 175 | 48 | 48 | 81 | | 168 | 1,160 | | |
| 7 | 790 | 30 | 207 | 152 | 64 | 132 | 29 | 176 | 41 | 37 | 102 | | 128 | 1,098 | | |
| 8 | 1,464 | 50 | 365 | 246 | 97 | 338 | 122 | 246 | 62 | 86 | 150 | | 335 | 2,097 | 後半リーマン ショック | |
| 9 | 1,719 | 87 | 400 | 290 | 116 | 398 | 146 | 282 | 56 | 73 | 172 | | 409 | 2,429 | | |
| 10 | 1,739 | 65 | 435 | 302 | 100 | 342 | 187 | 308 | 47 | 61 | 204 | | 472 | 2,523 | | |
| 11 | 2,028 | 90 | 427 | 344 | 91 | 290 | 318 | 468 | 57 | 141 | 262 | | 667 | 3,155 | | |
| 12 | 2,198 | 86 | 470 | 377 | 37 | 292 | 397 | 539 | 37 | 177 | 374 | 297 | 810 | 3,596 | | |
| 13 | 2,395 | 53 | 485 | 420 | 55 | 325 | 417 | 640 | 62 | 192 | 390 | 347 | 916 | 3,955 | | |
| 14 | 2,492 | 82 | 470 | 404 | 61 | 281 | 445 | 351 | 749 | 68 | 253 | 458 | 404 | 756 | 4,027 | |
| 15 | 3,135 | 65 | 569 | 566 | 66 | 373 | 578 | 441 | 477 | 40 | 294 | 618 | 599 | 402 | 5,088 | |
| 16 | 3,199 | 59 | 601 | 610 | 80 | 397 | 553 | 433 | 466 | 10 | 300 | 676 | 626 | 365 | 5,176 | |
| 17 | 3,220 | 81 | 568 | 619 | 84 | 343 | 605 | 425 | 495 | 29 | 301 | 731 | 725 | 276 | 5,282 | |
| 18 | 3,883 | 105 | 736 | 829 | 126 | 319 | 684 | 558 | 526 | 29 | 282 | 712 | 917 | 340 | 6,163 | |

平成30年度 就労・奨学金返済一体型支援事業実績

日本共産党京都府議会議員団調べ

| 地域 | No | 企業名 | 所在地 | 業種等 | 平成30年度 | 平成29年度 |
|-----|----|----------------------------|-------|------------------|---------|--------|
| 京都市 | 1 | 株式会社伊藤軒 | 伏見区 | 菓子製造業 | ○ | |
| | 2 | 社会福祉法人岩屋福祉会 岩屋こども園アカンパニ | 山科区 | 保育所 | ○ | |
| | 3 | 宗教法人西光寺 太陽保育園 | 右京区 | 保育所 | ○ | ○ |
| | 4 | 株式会社SDI | 下京区 | 製造業(アルミ 鋳物製造) | ○ | |
| | 5 | 株式会社片岡製作所 | 南区 | 製造業 | ○ | |
| | 6 | 有限会社共創テクノ集団 | 中京区 | 製造業 | ○ | |
| | 7 | 株式会社キョウラク | 伏見区 | 建設業 | ○ | ○ |
| | 8 | 株式会社傳來工房 | 南区 | 製造業 | ○ | |
| | 9 | 有限会社なかじま | 左京区 | 美容業 | ○ | ○ |
| | 10 | 中嶋金属株式会社 | 右京区 | 製造業 | ○ | |
| | 11 | のなか合同会社 | 上京区 | 情報サービス業 | ○ | ○ |
| | 12 | 株式会社ハイトラスト | 北区 | 不動産業 | ○ | ○ |
| | 13 | 有限会社橋本産業 | 南区 | 製造業 | ○ | ○ |
| | 14 | 二九精密機械工業株式会社 | 南区 | 製造業 | ○ | |
| | 15 | 有限会社山田木工所 | 南区 | 家具小売業 | ○ | ○ |
| 山城 | 16 | 株式会社ATTIC | 長岡京市 | 建設業 | ○ | |
| | 17 | 社名非公表 | 向日市 | | ○ | |
| | 18 | 社名非公表 | 八幡市 | | ○ | |
| | 19 | カレーハウスCOCO寄番屋 宇治小倉店 | 宇治市 | 飲食店 | ○ | ○ |
| | 20 | 株式会社フューセス | 八幡市 | 電気通信工事業 | ○ | ○ |
| | 21 | 株式会社エフケイ(京都工場) | 宇治田原町 | 製氷業 | ○ | ○ |
| | 22 | 特定非営利活動法人てくてく | 長岡京市 | 障害福祉サービス業 | ○ | |
| 中丹 | 23 | 株式会社さとう | 福知山市 | 小売業 | ○ | ○ |
| | 24 | 株式会社ヨネダ | 福知山市 | 建設業 | ○ | ○ |
| 丹後 | 25 | 株式会社ヤスダハンズ | 宮津市 | 製造業 | ○ | ○ |
| | 26 | NPO法人こどもの森保育園 | 与謝野町 | 保育所 | ○ | ○ |
| | 27 | 株式会社山寅組 | 京丹後市 | 建設業 | ○ | |
| 小計 | | | | | 27社 | 14社 |
| | | | | 補助対象者 | 80人 | |
| | | | | 補助金額 | 3,164千円 | |

主な農林水産関係の統計指標の推移

| 項目 | 単位 | 1990 | 1995 | 2000 | 2005 | 2010 | 2015 | 2018 | 00～最新 増減比 |
|---------------|----|---------|---------|---------|---------|----------|----------|----------|--------------|
| 農家経営体数 | | | | | 24,790 | 21,678 | 18,016 | | |
| うち家族経営 | | | | | 24,471 | 21,261 | 17,881 | | |
| 農家数 | 戸 | 51,033 | 46,645 | 42,374 | 38,922 | 35,622 | 30,723 | | 72.5% |
| 自給的農家数 | 戸 | 15,561 | 14,150 | 13,517 | 14,516 | 14,450 | 13,238 | | 97.9% |
| 販売農家数 | 戸 | 35,472 | 32,495 | 28,857 | 24,406 | 21,172 | 17,485 | | 60.6% |
| ・主業 | 戸 | | 5,514 | 3,499 | 3,294 | 2,861 | 2,251 | | 64.3% |
| ・準主業 | 戸 | | 7,543 | 6,784 | 4,820 | 4,626 | 3,007 | | 44.3% |
| ・副業的 | 戸 | | 19,438 | 18,574 | 16,292 | 13,685 | 12,227 | | 65.8% |
| ・専業 | 戸 | 6,854 | 4,737 | 4,788 | 5,382 | 5,316 | 5,715 | | 119.4% |
| ・第1種兼業 | 戸 | 4,847 | 5,083 | 3,024 | 3,087 | 2,286 | 1,274 | | 42.1% |
| ・第2種兼業 | 戸 | 39,332 | 22,675 | 21,045 | 15,937 | 13,570 | 10,496 | | 49.9% |
| 農家人口(販売農家) | 人 | 158,795 | 140,969 | 124,432 | 99,653 | 80,706 | 60,790 | | 48.9% |
| 農業就業人口 | 人 | 53,098 | 47,987 | 45,732 | 39,406 | 29,478 | 24,760 | | 54.1% |
| 基幹的農業従事者 | 人 | 26,877 | 25,062 | 25,661 | 24,222 | 23,049 | 17,463 | | 68.1% |
| 耕地面積 | ha | 36,300 | 35,200 | 34,000 | 33,000 | 32,000 | 31,000 | 30,300 | 89.1% |
| 田 | ha | 28,880 | 27,900 | 26,900 | 26,000 | 25,100 | 24,200 | 23,600 | 87.7% |
| 畑 | ha | 7,560 | 7,280 | 7,090 | 7,000 | 6,940 | 6,760 | 6,690 | 94.4% |
| 耕作放棄地 | ha | 1,758 | 1,694 | 2,150 | 2,615 | 2,850 | 3,098 | | 144.1% |
| 農家1戸当たり耕地面積 | ㎡ | 71 | 75 | 80 | 85 | 90 | 100 | | 125.0% |
| | | | | | | | | (以下2017) | |
| 耕地利用率 | % | 97.2 | 93.5 | 86.2 | 82.4 | 81.4 | 81.0 | 80.4 | 93.3% |
| 農業産出額 | 億円 | 792 | 801 | 741 | 733 | 669 | 740 | 737 | 99.5% |
| 米 | 億円 | 290 | 296 | 234 | 203 | 174 | 174 | 177 | 75.6% |
| 野菜 | 億円 | 223 | 230 | 238 | 250 | 250 | 275 | 274 | 115.1% |
| 畜産 | 億円 | 144 | 113 | 116 | 125 | 123 | 149 | 143 | 123.3% |
| 工業農作物 | 億円 | 39 | 47 | 46 | 49 | 41 | 47 | 52 | 113.0% |
| 生産農業所得 | 億円 | 331 | 356 | 327 | 275 | 220 | 281 | 275 | 84.1% |
| 農業所得率(1戸当たり) | % | 41.8 | 44.5 | 44.1 | 30.2 | 16.4 | 23.1 | | 52.4% |
| 農家総所得 | 千円 | 6,315 | 6,836 | 8,760 | 5,312 | 5,840 | 5,848 | | 66.8% |
| 農業所得 | 千円 | 641 | 949 | 847 | 894 | 399 | 811 | | 95.7% |
| 農業依存度 | % | 10.2 | 13.9 | 12.9 | 26.5 | 9.8 | 33.1 | | 256.6% |
| | | | | | | | | (以下2016) | |
| 食料自給率(カロリー) | % | | | 13 | 12 | 13 | 13 | 12 | 92.3% |
| 食料自給率(生産額) | % | | | 23 | 23 | 23 | 22 | 22 | 95.7% |
| 農業集落数 | | | | 1,654 | | 1,693 | 1,684 | | 101.8% |
| 林野面積 | ha | 346,152 | 347,070 | 344,573 | 342,976 | 342,386 | 342,640 | | 99.4% |
| 林業経営体数 | | 林家44168 | | 林家15125 | 3,311 | 2,785 | 1,574 | | |
| 林野率 | % | 75.1 | 74.9 | 74.6 | 74.5 | 74.2 | 74.3 | | 99.6% |
| 林業労働者数 | 人 | 1,756 | 1,543 | 1,139 | 785 | 662 | 507 | | 44.5% |
| | | | | | | | | (以下2017) | |
| 林業産出額 | 億円 | 72 | 49 | 36 | 26 | 29 | 24 | 43 | 119.4% |
| | | | | | | (以下2008) | (以下2013) | | |
| 水産業経営体数 | | 1,308 | 1,231 | 1,106 | 859 | 935 | 814 | | 73.6% |
| 漁船隻数 | 隻 | 2,106 | 1,787 | 1,523 | 1,754 | 1,435 | 1,246 | | 81.8% |
| | | | | | | (以下2010) | (以下2015) | | |
| 生産量(海面漁業・養殖業) | t | 84,618 | 31,626 | 20,365 | 12,988 | 11,791 | 12,379 | 9,355 | 45.9% |
| 生産額(海面漁業・養殖業) | 億円 | 80 | 77 | 56 | 48 | 43 | 44 | 38 | 67.9% |

日本共産党京都府会議員団調べ

京都の農業産出額と生産農業所得の推移

農林水産省の「生産農業所得統計」より作成。単位は億円。

| 年 | | 府全体 | | | | | 国全体 | | | | | 備考 |
|-----|------|-----|-----|-----|------|-----|---------|--------|--------|--------|--------|------------|
| 元号 | 西暦 | 米 | 野菜 | 畜産 | 農業所得 | 米 | 野菜 | 畜産 | 農業所得 | | | |
| 昭35 | 1960 | 185 | 96 | 21 | 32 | 117 | 19,148 | 9,074 | 1,741 | 3,477 | 12,387 | |
| 36 | 61 | 200 | 88 | 31 | 40 | 116 | 21,081 | 9,167 | 2,331 | 4,333 | 13,292 | 農業基本法 |
| 37 | 62 | 247 | 112 | 45 | 46 | 149 | 24,381 | 10,697 | 2,742 | 5,191 | 15,024 | |
| 38 | 63 | 270 | 117 | 57 | 50 | 165 | 25,760 | 11,353 | 2,905 | 5,960 | 15,572 | |
| 39 | 64 | 292 | 141 | 53 | 51 | 175 | 28,761 | 12,700 | 3,540 | 6,268 | 16,980 | |
| 40 | 65 | 272 | 121 | 54 | 55 | 155 | 31,769 | 13,691 | 3,744 | 7,355 | 18,982 | |
| 41 | 66 | 324 | 153 | 59 | 60 | 200 | 35,713 | 15,346 | 4,140 | 8,400 | 21,349 | |
| 42 | 67 | 377 | 183 | 69 | 72 | 227 | 41,661 | 18,977 | 5,140 | 9,578 | 25,138 | |
| 43 | 68 | 402 | 185 | 75 | 83 | 239 | 43,846 | 20,097 | 5,170 | 10,388 | 25,694 | |
| 44 | 69 | 431 | 182 | 86 | 98 | 249 | 46,587 | 19,614 | 6,504 | 11,396 | 26,466 | 農地流動化促進 |
| 45 | 70 | 449 | 175 | 103 | 98 | 249 | 46,643 | 17,662 | 7,400 | 12,096 | 26,293 | |
| 46 | 71 | 430 | 165 | 98 | 98 | 228 | 45,765 | 15,655 | 7,233 | 13,171 | 25,251 | 米の生産調整開始 |
| 47 | 72 | 461 | 174 | 101 | 110 | 258 | 50,794 | 17,856 | 8,228 | 14,417 | 28,836 | |
| 48 | 73 | 536 | 215 | 117 | 119 | 311 | 61,120 | 21,205 | 10,858 | 17,059 | 35,145 | |
| 49 | 74 | 646 | 277 | 144 | 136 | 385 | 76,438 | 28,171 | 12,733 | 20,990 | 42,293 | |
| 50 | 75 | 723 | 314 | 159 | 150 | 438 | 90,514 | 34,658 | 14,673 | 24,867 | 52,054 | みかん生産調整開始 |
| 51 | 76 | 756 | 332 | 170 | 155 | 443 | 92,946 | 33,545 | 15,360 | 25,638 | 51,294 | |
| 52 | 77 | 787 | 360 | 163 | 155 | 448 | 101,140 | 39,075 | 15,264 | 27,907 | 51,677 | |
| 53 | 78 | 796 | 365 | 167 | 145 | 439 | 103,476 | 38,510 | 15,979 | 28,330 | 54,206 | 自民党府政へ転換 |
| 54 | 79 | 812 | 354 | 194 | 141 | 423 | 105,390 | 36,082 | 18,767 | 29,754 | 51,208 | |
| 55 | 80 | 757 | 281 | 208 | 147 | 377 | 102,625 | 30,781 | 19,037 | 32,187 | 45,839 | |
| 56 | 81 | 817 | 324 | 203 | 154 | 381 | 107,154 | 32,994 | 19,549 | 32,358 | 44,532 | |
| 57 | 82 | 819 | 320 | 198 | 152 | 362 | 106,725 | 33,059 | 18,752 | 32,475 | 42,579 | |
| 58 | 83 | 846 | 326 | 210 | 158 | 404 | 110,027 | 34,134 | 20,792 | 32,460 | 43,683 | |
| 59 | 84 | 875 | 377 | 196 | 161 | 388 | 117,171 | 39,300 | 19,718 | 32,897 | 45,223 | |
| 60 | 85 | 851 | 352 | 196 | 161 | 369 | 116,295 | 38,299 | 21,104 | 32,531 | 43,800 | |
| 61 | 86 | 845 | 364 | 182 | 158 | 336 | 114,232 | 37,566 | 20,833 | 32,205 | 42,018 | |
| 62 | 87 | 791 | 321 | 184 | 144 | 302 | 105,814 | 32,697 | 21,181 | 29,097 | 38,352 | |
| 63 | 88 | 804 | 307 | 210 | 144 | 340 | 105,165 | 30,347 | 23,038 | 29,156 | 40,009 | 牛肉・オレンジ自由化 |
| 平元 | 89 | 773 | 280 | 214 | 144 | 335 | 110,526 | 32,266 | 23,218 | 30,549 | 46,145 | 食料自給率5割きる |
| 2 | 90 | 792 | 290 | 223 | 144 | 331 | 114,297 | 31,959 | 25,880 | 31,303 | 48,172 | |
| 3 | 91 | 824 | 287 | 247 | 151 | 358 | 114,869 | 29,219 | 28,005 | 31,320 | 50,274 | |
| 4 | 92 | 841 | 309 | 244 | 136 | 372 | 112,418 | 33,889 | 24,607 | 28,611 | 49,309 | |
| 5 | 93 | 858 | 310 | 278 | 123 | 393 | 104,472 | 28,359 | 26,545 | 26,696 | 47,694 | ガット合意(MA米) |
| 6 | 94 | 866 | 368 | 237 | 122 | 372 | 113,103 | 38,249 | 25,088 | 25,596 | 51,084 | |
| 7 | 95 | 801 | 313 | 224 | 119 | 349 | 104,498 | 31,861 | 23,978 | 25,204 | 46,255 | 食管法廃止 |
| 8 | 96 | 801 | 296 | 230 | 113 | 356 | 103,166 | 30,540 | 22,986 | 25,882 | 44,421 | |
| 9 | 97 | 787 | 268 | 247 | 114 | 350 | 99,113 | 27,792 | 23,090 | 25,823 | 39,651 | |
| 10 | 98 | 765 | 237 | 263 | 112 | 326 | 99,264 | 25,148 | 25,953 | 24,684 | 40,440 | |
| 11 | 99 | 768 | 242 | 252 | 115 | 339 | 93,638 | 23,761 | 22,395 | 24,670 | 36,865 | |
| 12 | 2000 | 741 | 234 | 238 | 116 | 327 | 91,295 | 23,210 | 21,139 | 24,596 | 35,562 | |
| 13 | 1 | 719 | 228 | 236 | 114 | 316 | 88,813 | 22,284 | 21,188 | 24,125 | 34,848 | WTOドーハR |
| 14 | 2 | 755 | 222 | 262 | 123 | 322 | 89,297 | 21,720 | 21,514 | 24,783 | 35,232 | 米政策大綱 |
| 15 | 3 | 752 | 229 | 258 | 114 | 324 | 88,565 | 23,416 | 20,970 | 23,289 | 36,528 | |
| 16 | 4 | 739 | 213 | 263 | 116 | 310 | 87,136 | 19,910 | 21,427 | 24,580 | 33,887 | |
| 17 | 5 | 733 | 203 | 250 | 125 | 275 | 85,119 | 19,469 | 20,327 | 25,057 | 32,030 | |
| 18 | 6 | 710 | 191 | 248 | 123 | 254 | 83,322 | 18,147 | 20,508 | 24,525 | 30,207 | 食料自給率4割きる |
| 19 | 7 | 703 | 188 | 252 | 125 | 239 | 82,585 | 17,903 | 20,893 | 24,787 | 30,207 | |
| 20 | 8 | 705 | 198 | 243 | 128 | 213 | 84,662 | 19,014 | 21,105 | 25,852 | 27,604 | |
| 21 | 9 | 681 | 178 | 241 | 127 | 204 | 81,902 | 17,950 | 20,850 | 25,466 | 25,946 | |
| 22 | 10 | 669 | 174 | 250 | 123 | 220 | 81,214 | 15,517 | 22,485 | 25,525 | 28,395 | |
| 23 | 11 | 699 | 189 | 248 | 131 | 242 | 82,463 | 18,497 | 21,343 | 25,509 | 27,800 | |
| 24 | 12 | 718 | 206 | 239 | 138 | 257 | 85,251 | 20,286 | 21,896 | 25,800 | 29,541 | |
| 25 | 13 | 696 | 185 | 256 | 134 | 253 | 84,668 | 17,807 | 22,533 | 27,092 | 29,412 | |
| 26 | 14 | 663 | 150 | 254 | 141 | 243 | 83,639 | 14,343 | 22,421 | 29,448 | 28,319 | |
| 27 | 15 | 719 | 159 | 271 | 152 | 268 | 87,979 | 14,994 | 23,916 | 31,179 | 32,892 | |
| 28 | 16 | 740 | 174 | 275 | 149 | 281 | 92,025 | 16,549 | 25,567 | 31,626 | 37,558 | |
| 29 | 17 | 737 | 177 | 274 | 143 | 275 | 92,742 | 17,357 | 24,508 | 32,522 | 37,616 | |

年齢別基幹的農業従事者数の推移(販売農家)

出典 経済センサス

| | 1990 | 1995 | 2000 | 2005 | 2010 | 2015 |
|---------|--------|--------|--------|--------|--------|--------|
| 府全体 | 26,877 | 25,063 | 25,661 | 24,222 | 23,049 | 17,463 |
| 15～19歳 | 8 | 1 | 3 | 8 | 4 | 4 |
| 20～24 | | | | 84 | 51 | 39 |
| 25～29 | | | | 155 | 149 | 116 |
| (20～29) | 295 | 203 | 235 | 239 | 200 | 155 |
| 30～34 | | | | 272 | 217 | 217 |
| 35～39 | | | | 293 | 347 | 269 |
| (30～39) | 998 | 656 | 532 | 565 | 564 | 486 |
| 40～44 | | | | 436 | 384 | 408 |
| 45～49 | | | | 642 | 513 | 428 |
| (40～49) | 2,445 | 1,796 | 1,414 | 1,078 | 897 | 836 |
| 50～54 | | | | 1,049 | 796 | 538 |
| 55～59 | | | | 1,667 | 1,399 | 881 |
| (50～59) | 6,153 | 3,853 | 3,055 | 2,716 | 2,195 | 1,419 |
| 60～64 | 6,167 | 4,857 | 3,558 | 2,873 | 2,747 | 1,955 |
| 65～69 | 4,672 | 6,309 | 5,768 | 4,234 | 3,570 | 3,073 |
| 70～74 | 3,357 | 3,998 | 6,218 | 5,516 | 4,256 | 3,132 |
| 75～79 | | | | 4,598 | 4,494 | 2,947 |
| 80～84 | | | | 1,779 | 3,055 | 2,280 |
| 85以上 | | | | 616 | 1,067 | 1,178 |
| (75以上) | 2,782 | 3,390 | 4,878 | 6,993 | 8,616 | 6,405 |

(注)基幹的農業従事者とは、農業就業人口のうち、ふだんの主な状態が「主に仕事(農業)」である者。

野生鳥獣による都道府県別農作物被害状況(平成29年度)

| 都道府県 | 被害状況 | | | | | | | | | | 被害金額 | | | | | | | | | | |
|------|--------|-------|--------|--------|-----|--------|---------|---------|---------|-------|---------|---------|--------|---------|--------|---------|--------|--------|---------|--------|---------|
| | 鳥獣計 | 鳥獣 | 渡り | うちイノシシ | サル | シカ | 鳥獣計 | 鳥獣 | 鳥獣計 | 鳥獣 | 鳥獣計 | 鳥獣 | 鳥獣計 | 鳥獣 | 鳥獣計 | 鳥獣 | 鳥獣計 | 鳥獣 | 鳥獣計 | 鳥獣 | |
| 北海道 | 35,665 | 627 | 31,293 | 0 | 0 | 32,174 | 385,530 | 143,316 | 375,214 | 0 | 350,731 | 457,088 | 23,154 | 433,934 | 0 | 391,778 | 12,388 | 4,154 | 433,934 | 0 | 391,778 |
| 青森県 | 38 | 14 | 21 | 0 | 0 | 0 | 716 | 158 | 6,538 | 557 | 84 | 7,818 | 3,655 | 4,154 | 0 | 1,525 | 1,314 | 3,655 | 1,314 | 0 | 1,525 |
| 岩手県 | 800 | 114 | 686 | 15 | 1 | 594 | 7,009 | 571 | 6,338 | 771 | 3 | 4,813 | 37,801 | 23,384 | 14,376 | 51 | 19,227 | 37,801 | 23,384 | 14,376 | 51 |
| 宮城県 | 291 | 44 | 247 | 8 | 28 | 0 | 1,951 | 207 | 1,744 | 811 | 30 | 3,700 | 2,935 | 10,876 | 528 | 1,541 | 2,935 | 10,876 | 528 | 1,541 | |
| 秋田県 | 69 | 16 | 53 | 0 | 0 | 0 | 585 | 50 | 513 | 0 | 16 | 10,779 | 8,428 | 2,351 | 384 | 0 | 8,428 | 2,351 | 384 | 0 | |
| 山形県 | 1,042 | 1,180 | 462 | 153 | 87 | 0 | 1,771 | 659 | 1,112 | 503 | 0 | 67,309 | 32,285 | 25,024 | 7,265 | 0 | 25,024 | 7,265 | 25,024 | 0 | |
| 福島県 | 130 | 13 | 117 | 89 | 11 | 5 | 351 | 147 | 603 | 604 | 118 | 14,316 | 2,982 | 11,334 | 7,880 | 168 | 9,454 | 24,956 | 10,359 | 20,953 | |
| 茨城県 | 2,988 | 1,382 | 1,595 | 424 | 127 | 597 | 13,082 | 7,782 | 11,289 | 559 | 5,092 | 145,681 | 51,121 | 94,560 | 24,956 | 20,953 | 94,560 | 24,956 | 20,953 | 20,953 | |
| 栃木県 | 176 | 30 | 128 | 120 | 0 | 0 | 1,880 | 933 | 357 | 862 | 0 | 60,245 | 41,147 | 19,162 | 16,315 | 0 | 41,147 | 19,162 | 16,315 | 0 | |
| 群馬県 | 377 | 68 | 248 | 197 | 14 | 51 | 2,961 | 412 | 2,448 | 1,171 | 182 | 283 | 33,664 | 7,344 | 4,278 | 3,797 | 4,278 | 7,344 | 3,797 | 4,278 | |
| 埼玉県 | 231 | 38 | 193 | 61 | 15 | 72 | 4,952 | 205 | 4,746 | 851 | 70 | 1,880 | 30,887 | 2,840 | 28,026 | 7,538 | 28,026 | 7,538 | 28,026 | 7,538 | |
| 千葉県 | 50 | 10 | 40 | 18 | 4 | 8 | 495 | 63 | 432 | 200 | 53 | 71 | 11,059 | 1,268 | 8,791 | 3,899 | 1,561 | 10,350 | 1,561 | 10,350 | |
| 東京都 | 402 | 108 | 294 | 200 | 17 | 28 | 1,481 | 332 | 1,149 | 813 | 73 | 50 | 35,471 | 8,170 | 27,301 | 17,488 | 27,301 | 17,488 | 27,301 | 17,488 | |
| 神奈川県 | 12 | 1 | 10 | 5 | 1 | 0 | 124 | 28 | 98 | 32 | 22 | 4 | 5,318 | 4,672 | 1,466 | 675 | 390 | 4,672 | 1,466 | 675 | |
| 静岡県 | 54 | 20 | 34 | 17 | 2 | 6 | 1,338 | 684 | 541 | 171 | 108 | 21,158 | 7,958 | 13,178 | 3,718 | 538 | 3,718 | 7,958 | 3,718 | 538 | |
| 岐阜県 | 146 | 23 | 122 | 45 | 37 | 32 | 454 | 687 | 69 | 589 | 180 | 281 | 13,288 | 3,911 | 5,203 | 3,475 | 5,203 | 3,475 | 5,203 | | |
| 長野県 | 2,789 | 1,427 | 1,471 | 319 | 120 | 492 | 3,858 | 1,185 | 2,674 | 404 | 489 | 15,500 | 85,084 | 16,729 | 38,355 | 6,487 | 8,341 | 14,112 | 11,126 | 6,487 | |
| 新潟県 | 1,517 | 103 | 1,013 | 395 | 94 | 427 | 3,359 | 154 | 3,204 | 655 | 2,233 | 31,884 | 2,616 | 29,268 | 13,582 | 2,886 | 29,268 | 13,582 | 2,886 | | |
| 北陸県 | 5,300 | 1,749 | 3,551 | 1,330 | 300 | 1,128 | 20,932 | 4,082 | 16,819 | 5,330 | 1,308 | 300,631 | 51,230 | 209,441 | 87,653 | 25,640 | 42,448 | 34,772 | 8,227 | 25,640 | |
| 富山県 | 1,554 | 1,263 | 321 | 68 | 85 | 2 | 1,206 | 693 | 513 | 216 | 115 | 24,521 | 14,847 | 9,674 | 3,870 | 2,682 | 9,674 | 3,870 | 2,682 | | |
| 石川県 | 82 | 11 | 72 | 70 | 1 | 0 | 459 | 84 | 375 | 370 | 5 | 8,673 | 7,388 | 7,250 | 1,055 | 0 | 7,388 | 7,250 | 1,055 | | |
| 福井県 | 150 | 19 | 131 | 124 | 3 | 0 | 611 | 34 | 576 | 358 | 16 | 10 | 12,095 | 2,108 | 11,085 | 10,761 | 2,337 | 11,085 | 10,761 | | |
| 岐阜県 | 148 | 5 | 143 | 130 | 2 | 10 | 445 | 17 | 428 | 362 | 10 | 34 | 10,403 | 416 | 9,988 | 9,251 | 205 | 450 | 9,988 | | |
| 愛知県 | 1,934 | 1,256 | 636 | 392 | 82 | 12 | 2,721 | 828 | 1,893 | 1,883 | 38 | 35,899 | 18,114 | 37,314 | 31,132 | 3,288 | 37,314 | 31,132 | 3,288 | | |
| 徳島県 | 305 | 42 | 263 | 140 | 20 | 50 | 1,630 | 153 | 1,476 | 809 | 173 | 330 | 23,684 | 2,810 | 21,874 | 1,635 | 21,874 | 1,635 | 21,874 | | |
| 香川県 | 887 | 578 | 309 | 124 | 19 | 55 | 2,675 | 1,591 | 1,174 | 552 | 128 | 45,359 | 27,218 | 18,141 | 8,929 | 2,380 | 23,826 | 2,145 | 23,826 | | |
| 高松市 | 189 | 18 | 171 | 109 | 37 | 42 | 1,115 | 48 | 1,070 | 500 | 268 | 211 | 23,937 | 1,018 | 12,719 | 12,719 | 5,394 | 4,324 | 12,719 | | |
| 愛媛県 | 1,391 | 628 | 763 | 373 | 85 | 147 | 5,428 | 1,690 | 3,738 | 1,859 | 582 | 669 | 63,958 | 31,107 | 62,444 | 32,175 | 11,533 | 68,999 | 10,923 | | |
| 高松市 | 131 | 13 | 118 | 68 | 27 | 71 | 5,428 | 1,690 | 3,738 | 1,859 | 582 | 669 | 63,958 | 31,107 | 62,444 | 32,175 | 11,533 | 68,999 | 10,923 | | |
| 愛媛県 | 171 | 35 | 136 | 130 | 21 | 1 | 1,110 | 198 | 912 | 480 | 81 | 349 | 26,897 | 4,539 | 21,858 | 1,351 | 1,886 | 21,858 | 1,351 | | |
| 高松市 | 204 | 21 | 183 | 94 | 9 | 76 | 21 | 1,110 | 958 | 480 | 81 | 349 | 26,897 | 4,539 | 21,858 | 1,351 | 1,886 | 21,858 | 1,351 | | |
| 愛媛県 | 204 | 21 | 183 | 94 | 9 | 76 | 21 | 1,110 | 958 | 480 | 81 | 349 | 26,897 | 4,539 | 21,858 | 1,351 | 1,886 | 21,858 | 1,351 | | |
| 香川県 | 291 | 21 | 270 | 160 | 4 | 122 | 892 | 69 | 823 | 233 | 3 | 154 | 16,225 | 2,436 | 13,792 | 6,363 | 7,429 | 13,792 | 6,363 | | |
| 高松市 | 237 | 21 | 216 | 147 | 10 | 59 | 435 | 320 | 1,155 | 917 | 16 | 591 | 43,259 | 6,331 | 38,920 | 14,255 | 576 | 43,259 | 6,331 | | |
| 愛媛県 | 571 | 51 | 520 | 245 | 71 | 110 | 1,890 | 128 | 1,762 | 771 | 46 | 335 | 17,246 | 777 | 16,469 | 9,668 | 860 | 16,469 | 9,668 | | |
| 高松市 | 459 | 47 | 412 | 257 | 121 | 308 | 7,352 | 705 | 6,647 | 1,648 | 377 | 1,601 | 74,682 | 17,470 | 73,211 | 60,099 | 10,923 | 74,682 | 17,470 | | |
| 愛媛県 | 171 | 35 | 136 | 130 | 21 | 1 | 1,110 | 198 | 912 | 480 | 81 | 349 | 26,897 | 4,539 | 21,858 | 1,351 | 1,886 | 21,858 | 1,351 | | |
| 高松市 | 204 | 21 | 183 | 94 | 9 | 76 | 21 | 1,110 | 958 | 480 | 81 | 349 | 26,897 | 4,539 | 21,858 | 1,351 | 1,886 | 21,858 | 1,351 | | |
| 愛媛県 | 469 | 62 | 407 | 289 | 75 | 78 | 1,110 | 198 | 912 | 480 | 81 | 349 | 26,897 | 4,539 | 21,858 | 1,351 | 1,886 | 21,858 | 1,351 | | |
| 高松市 | 469 | 62 | 407 | 289 | 75 | 78 | 1,110 | 198 | 912 | 480 | 81 | 349 | 26,897 | 4,539 | 21,858 | 1,351 | 1,886 | 21,858 | 1,351 | | |
| 愛媛県 | 469 | 62 | 407 | 289 | 75 | 78 | 1,110 | 198 | 912 | 480 | 81 | 349 | 26,897 | 4,539 | 21,858 | 1,351 | 1,886 | 21,858 | 1,351 | | |
| 高松市 | 469 | 62 | 407 | 289 | 75 | 78 | 1,110 | 198 | 912 | 480 | 81 | 349 | 26,897 | 4,539 | 21,858 | 1,351 | 1,886 | 21,858 | 1,351 | | |
| 愛媛県 | 469 | 62 | 407 | 289 | 75 | 78 | 1,110 | 198 | 912 | 480 | 81 | 349 | 26,897 | 4,539 | 21,858 | 1,351 | 1,886 | 21,858 | 1,351 | | |
| 高松市 | 469 | 62 | 407 | 289 | 75 | 78 | 1,110 | 198 | 912 | 480 | 81 | 349 | 26,897 | 4,539 | 21,858 | 1,351 | 1,886 | 21,858 | 1,351 | | |
| 愛媛県 | 469 | 62 | 407 | 289 | 75 | 78 | 1,110 | 198 | 912 | 480 | 81 | 349 | 26,897 | 4,539 | 21,858 | 1,351 | 1,886 | 21,858 | 1,351 | | |
| 高松市 | 469 | 62 | 407 | 289 | 75 | 78 | 1,110 | 198 | 912 | 480 | 81 | 349 | 26,897 | 4,539 | 21,858 | 1,351 | 1,886 | 21,858 | 1,351 | | |
| 愛媛県 | 469 | 62 | 407 | 289 | 75 | 78 | 1,110 | 198 | 912 | 480 | 81 | 349 | 26,897 | 4,539 | 21,858 | 1,351 | 1,886 | 21,858 | 1,351 | | |
| 高松市 | 469 | 62 | 407 | 289 | 75 | 78 | 1,110 | 198 | 912 | 480 | 81 | 349 | 26,897 | 4,539 | 21,858 | 1,351 | 1,886 | 21,858 | 1,351 | | |
| 愛媛県 | 469 | 62 | 407 | 289 | 75 | 78 | 1,110 | 198 | 912 | 480 | 81 | 349 | 26,897 | 4,539 | 21,858 | 1,351 | 1,886 | 21,858 | 1,351 | | |
| 高松市 | 469 | 62 | 407 | 289 | 75 | 78 | 1,110 | 198 | 912 | 480 | 81 | 349 | 26,897 | 4,539 | 21,858 | 1,351 | 1,886 | 21,858 | 1,351 | | |
| 愛媛県 | 469 | 62 | 407 | 289 | 75 | 78 | 1,110 | 198 | 912 | 480 | 81 | 349 | 26,897 | 4,539 | 21,858 | 1,351 | 1,886 | 21,858 | 1,351 | | |
| 高松市 | 469 | 62 | 407 | 289 | 75 | 78 | 1,110 | 198 | 912 | 480 | 81 | 349 | 26,897 | 4,539 | 21,858 | 1,351 | 1,886 | 21,858 | 1,351 | | |
| 愛媛県 | 469 | 62 | 407 | 289 | 75 | 78 | 1,110 | 198 | 912 | 480 | 81 | 349 | 26,897 | 4,539 | 21,858 | 1,351 | 1,886 | 21,858 | 1,351 | | |
| 高松市 | 469 | 62 | 407 | 289 | 75 | 78 | 1,110 | 198 | 912 | 480 | 81 | 349 | 26,897 | 4,539 | 21,858 | 1,351 | 1,886 | 21,858 | 1,351 | | |
| 愛媛県 | 469 | 62 | 407 | 289 | 75 | 78 | 1,110 | 198 | 912 | 480 | 81 | 349 | 26,897 | 4,539 | 21,858 | 1,351 | 1,886 | 21,858 | 1,351 | | |
| 高松市 | 469 | 62 | 407 | 289 | 75 | 78 | 1,110 | 198 | 912 | 480 | 81 | 349 | 26,897 | 4,539 | 21,858 | 1,351 | 1,886 | 21,858 | 1,351 | | |
| 愛媛県 | 469 | 62 | 407 | 289 | 75 | 78 | 1,110 | 198 | 912 | 480 | 81 | 349 | 26,897 | 4,539 | 21,858 | 1,351 | 1,886 | 21,858 | 1,351 | | |
| 高松市 | 469 | 62 | 407 | 289 | 75 | 78 | 1,110 | 198 | 912 | 480 | 81 | 349 | 26,897 | 4,539 | 21,858 | 1,351 | 1,886 | 21,858 | 1,351 | | |
| 愛媛県 | 469 | 62 | 407 | 289 | 75 | 78 | 1,110 | 198 | | | | | | | | | | | | | |

林業の動向

日本共産党府会議員団調べ

林業労働者数 (単位:人)

| | 総数 | 男 | 女 |
|-------|-------|-------|-----|
| 1970年 | 3,323 | 2,770 | 553 |
| 1975年 | 2,847 | 2,406 | 441 |
| 1980年 | 2,653 | 2,157 | 496 |
| 1985年 | 2,293 | 1,901 | 392 |
| 1990年 | 1,756 | 1,503 | 253 |
| 1995年 | 1,543 | 1,387 | 156 |
| 2000年 | 1,139 | 1,046 | 93 |
| 2005年 | 785 | 763 | 22 |
| 2010年 | 662 | 651 | 11 |
| 2011年 | 649 | 634 | 15 |
| 2012年 | 663 | 654 | 9 |
| 2013年 | 573 | 564 | 9 |
| 2014年 | 549 | 540 | 9 |
| 2015年 | 507 | 502 | 5 |
| 2016年 | 426 | 420 | 6 |
| 2017年 | 434 | 423 | 11 |

出典:京都府林業統計より

素材生産量の推移 (単位:千m³)

| | 総数 | スギ | ヒノキ | マツ | その他 |
|-------|-------|-------|------|-----|------|
| 1985年 | 256 | 59 | 41 | 86 | 70 |
| 1989年 | 221 | 49 | 41 | 38 | 93 |
| 1995年 | 164 | 48 | 33 | 30 | 53 |
| 2000年 | 111 | 37 | 27 | 16 | 31 |
| 2005年 | 96 | 48 | 18 | 12 | 18 |
| 2010年 | 151.8 | 103.4 | 26.6 | 6.4 | 15.4 |
| 2011年 | 164.6 | 122.1 | 27.6 | 1.4 | 13.5 |
| 2013年 | 162.7 | 126.1 | 30.1 | 0.7 | 5.8 |
| 2014年 | 146.0 | 114.4 | 24.9 | 0.3 | 6.4 |
| 2015年 | 151.0 | 112.7 | 29.1 | 0.4 | 8.8 |
| 2016年 | 149.4 | 106.5 | 33.4 | 0.7 | 8.8 |
| 2017年 | 146.2 | 109.6 | 29.8 | 0.3 | 6.5 |

出典:京都府林業統計より

資料Ⅳ-14 我が国の木材価格の推移

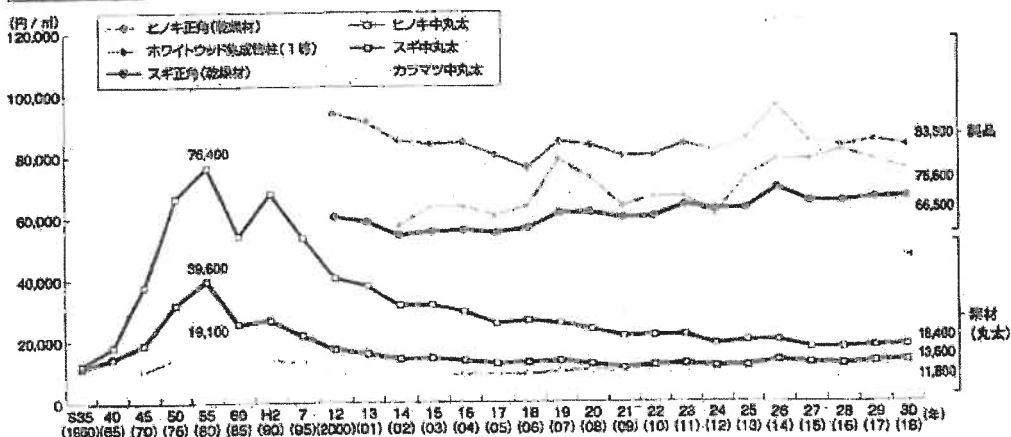

- 注1: スギ中丸太(径14~22cm、長さ3.65~4.0m)、ヒノキ中丸太(径14~22cm、長さ3.65~4.0m)、カラマツ中丸太(径14~28cm、長さ3.65~4.0m)のそれぞれ1㎡当たりの価格。
 注2: 「スギ正角(乾燥材)」(厚さ・幅10.5cm、長さ3.0m)、「ヒノキ正角(乾燥材)」(厚さ・幅10.5cm、長さ3.0m)、「ホワイトウッド集成管柱(1等)」(厚さ・幅10.5cm、長さ3.0m)はそれぞれ1㎡当たりの価格。「ホワイトウッド集成管柱(1等)」は、1本を0.033075㎡に換算して算出した。
 注3: 平成25(2013)年の調査対象等の見直しにより、平成25(2013)年以降の「スギ正角(乾燥材)」、「スギ中丸太」のデータは、平成24(2012)年までのデータと必ずしも連続していない。
 注4: 平成30(2018)年の調査対象等の見直しにより、平成30(2018)年のデータは、平成29(2017)年までのデータと連続していない。
 資料: 農林水産省「木材需給報告書」、「木材価格」

「平成31年度森林・林業白書」(農林水産省)より

北山丸太の生産実績及び北山林業の生産等組織について

日本共産党京都府会議員団調べ

北山丸太の生産実績

| | H23 | H24 | H25 | H26 | H27 | H28 | H29 |
|-------------|-------|-------|-------|-------|-------|-------|-------|
| 生産量(千本) | 28 | 22 | 21 | 21 | 19 | 17 | 10 |
| 生産額(百万円) | 134 | 108 | 139 | 120 | 83 | 77 | 46 |
| 1立米あたり単価(円) | 4,786 | 4,909 | 6,619 | 5,714 | 4,368 | 4,524 | 4,600 |

北山林業の生産等組織

| 名称 | 設立 | 代表 | 組合員 | 所在地 | 備考 |
|--------------|-----|------|-----|----------------------------------|--|
| 京都北山丸太生産協同組合 | S26 | 森下武洋 | 30名 | 京都市北区中川川登74 | |
| 京北銘木生産協同組合 | S52 | 米嶋昌史 | 16名 | 京都市右京区京北細野町滝ノ向6-2 | |
| 京都北山丸太連合会 | H6 | 森下武洋 | 4団体 | 京都市北区中川川登74 (事務局:京都市森林組合北山支所) | 京都府北山杉育林振興協議会 京都北山丸太生産協同組合 京北銘木生産協同組合 北山丸太品質管理協議会 |

漁業経営の推移

「2018年漁業センサス海面漁業調査結果(概数値)」(京都府政策企画部)より



表1 漁業経営体数

| | 1998年 | | 2003年 | | 2008年 | | 2013年 | | 構成比 (%) | 2018年 | |
|----------|-------|--------|---------------|--------|--------------|--------|--------------|--------|---------|--------------|------|
| | 数 | 増減率(%) | 数 | 増減率(%) | 数 | 増減率(%) | 数 | 増減率(%) | | | |
| 総数 | 1,147 | | 1,042 (△ 9.2) | | 935 (△ 10.3) | | 814 (△ 12.9) | | (%) | 636 (△ 21.9) | (%) |
| 個人 | 1,126 | | 1,020 (△ 9.4) | | 915 (△ 10.3) | | 794 (△ 13.2) | | 97.5 | 618 (△ 22.2) | 97.2 |
| 会社 | 1 | | 2 (100.0) | | 9 (350.0) | | 12 (33.3) | | 1.5 | 12 (-) | 1.9 |
| 漁業協同組合 | 7 | | 6 (△ 14.3) | | 1 (△ 83.3) | | 1 (-) | | 0.1 | - (△ 100.0) | - |
| 漁業生産組合 | 6 | | 6 (-) | | 3 (△ 50.0) | | 3 (-) | | 0.4 | 3 (0.0) | 0.5 |
| 共同経営 | 6 | | 7 (16.7) | | 7 (0.0) | | 4 (△ 42.9) | | 0.5 | 2 (△ 50.0) | 0.3 |
| その他(学校等) | 1 | | 1 (-) | | - (△ 100.0) | | - (-) | | - | 1 (-) | 0.2 |

()は5年前との増減率(%)

表2 漁業就業者数

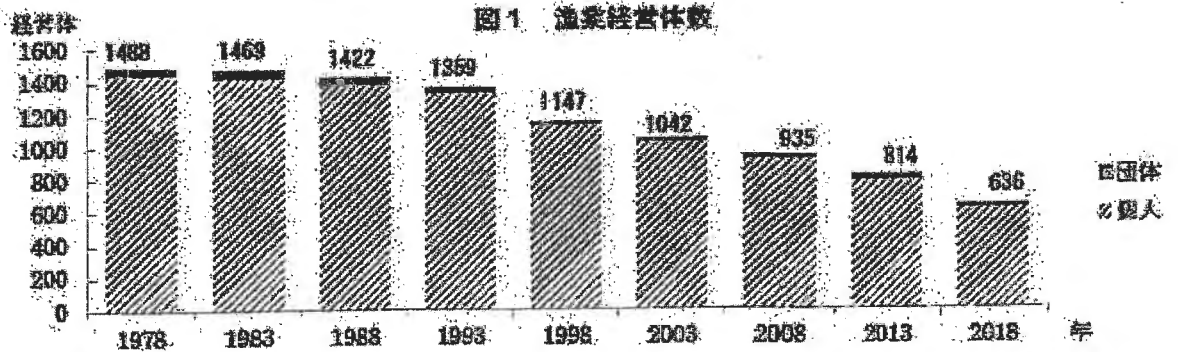
| | 1998年 | | 2003年 | | 2008年 | | 2013年 | | 構成比 (%) | 2018年 | |
|----------|--------|--------|---------------|---------------|---------------|--------|--------------|--------|---------|--------------|------|
| | 数 | 増減率(%) | 数 | 増減率(%) | 数 | 増減率(%) | 数 | 増減率(%) | | | |
| 就業者数(総数) | 1,609 | | 1,470 (△ 8.6) | | 1,375 (△ 6.5) | | 1,421 (3.3) | | (%) | 928 (△ 34.7) | (%) |
| 自営・雇われ別 | 自営 | 1,183 | 1,098 (△ 7.2) | 968 (△ 11.8) | 792 (△ 18.2) | 55.7 | 646 (△ 18.4) | 69.6 | | 646 (△ 18.4) | 69.6 |
| | 雇われ | 426 | 372 (△ 12.7) | 407 (9.4) | 629 (54.5) | 44.3 | 282 (△ 55.2) | 30.4 | | 282 (△ 55.2) | 30.4 |
| 男女別 | 男 | 1,490 | 1,346 (△ 9.7) | 1,278 (△ 5.1) | 1,329 (4.0) | 92.9 | 880 (△ 33.8) | 94.8 | | 880 (△ 33.8) | 94.8 |
| | 女 | 119 | 124 (4.2) | 97 (△ 21.8) | 92 (△ 5.2) | 7.1 | 48 (△ 47.8) | 5.2 | | 48 (△ 47.8) | 5.2 |
| 年齢別 | 15~29歳 | 55 | 57 (3.6) | 82 (48.9) | 82 (-) | 6.0 | 62 (△ 24.4) | 6.7 | | 62 (△ 24.4) | 6.7 |
| | 30~39歳 | 103 | 101 (△ 1.9) | 117 (15.8) | 159 (35.9) | 8.5 | 115 (△ 27.7) | 12.4 | | 115 (△ 27.7) | 12.4 |
| | 40~49歳 | 240 | 166 (△ 30.8) | 161 (△ 3.0) | 155 (△ 3.7) | 11.7 | 132 (△ 14.8) | 14.2 | | 132 (△ 14.8) | 14.2 |
| | 50~59歳 | 302 | 291 (△ 3.6) | 301 (3.4) | 234 (△ 22.3) | 21.9 | 155 (△ 33.8) | 16.7 | | 155 (△ 33.8) | 16.7 |
| | 60~64歳 | 250 | 154 (△ 38.4) | 161 (△ 4.5) | 193 (19.9) | 11.7 | 95 (△ 50.8) | 10.2 | | 95 (△ 50.8) | 10.2 |
| | 65歳以上 | 659 | 701 (6.4) | 553 (△ 21.1) | 598 (8.1) | 40.2 | 369 (△ 38.3) | 39.8 | | 369 (△ 38.3) | 39.8 |

※2008年から従来対象外となっていた非沿海市町村に居住する漁業就業者を含む。
※自営と雇われの両方に従事している者は、自営が主の場合は自営に、雇われが主の場合は雇われに分類

()は5年前との増減率(%)

表3 主とする漁業種類別経営体数

| (主とする漁業種類) | 1998年 | | 2003年 | | 2008年 | | 2013年 | | 構成比 (%) | 2018年 | |
|------------|-------|--------|---------------|--------|--------------|--------|--------------|--------|---------|--------------|------|
| | 数 | 増減率(%) | 数 | 増減率(%) | 数 | 増減率(%) | 数 | 増減率(%) | | | |
| 総数 | 1,147 | | 1,042 (△ 9.2) | | 935 (△ 10.3) | | 814 (△ 12.9) | | (%) | 636 (△ 21.9) | (%) |
| 底引き網 | 39 | | 31 (△ 20.5) | | 37 (19.4) | | 50 (35.1) | | 6.1 | 38 (△ 24.0) | 6.0 |
| 船びき網 | 4 | | - (△ 100.0) | | 4 (-) | | 4 (-) | | 0.5 | 4 (-) | 0.6 |
| 地びき網 | 3 | | 4 (33.3) | | ... | | ... | | ... | ... | ... |
| 刺網 | 170 | | 165 (△ 2.9) | | 113 (△ 31.5) | | 63 (△ 44.2) | | 7.7 | 43 (△ 31.7) | 6.8 |
| 大型定置網 | 22 | | 18 (△ 18.2) | | 16 (△ 11.1) | | 18 (12.5) | | 2.2 | 17 (△ 5.6) | 2.7 |
| 小型定置網 | 73 | | 57 (△ 21.9) | | 44 (△ 22.8) | | 41 (△ 6.8) | | 5.0 | 35 (△ 14.6) | 5.5 |
| その他の網 | ... | | ... | | 10 (-) | | 5 (△ 50.0) | | 0.6 | 8 (60.0) | 1.3 |
| はえ縄 | 71 | | 59 (△ 16.9) | | 48 (△ 18.6) | | 36 (△ 25.0) | | 4.4 | 26 (△ 27.8) | 4.1 |
| 釣 | 249 | | 222 (△ 10.8) | | 168 (△ 24.3) | | 121 (△ 28.0) | | 14.9 | 108 (△ 10.7) | 17.0 |
| 採貝 | 209 | | 200 (△ 4.3) | | 260 (5.3) | | 262 (0.8) | | 32.2 | 180 (△ 31.3) | 28.3 |
| 採藻 | 73 | | 47 (△ 35.6) | | ... | | ... | | ... | ... | ... |
| その他の漁業 | 91 | | 70 (△ 23.1) | | 94 (34.3) | | 72 (△ 23.4) | | 8.8 | 48 (△ 33.3) | 7.5 |
| 海面養殖 | 143 | | 169 (18.2) | | 141 (△ 16.6) | | 142 (0.7) | | 17.4 | 129 (△ 9.2) | 20.3 |
| 魚類養殖 | 8 | | 10 (25.0) | | 10 (-) | | 4 (△ 60.0) | | 2.8 | 4 (-) | 3.1 |
| かき類養殖 | 120 | | 142 (18.3) | | 117 (△ 17.6) | | 122 (4.3) | | 85.9 | 95 (△ 22.1) | 73.6 |
| その他の養殖 | 15 | | 17 (13.3) | | 14 (△ 17.6) | | 16 (14.3) | | 11.3 | 30 (87.5) | 23.3 |

*養殖の構成比は、海面養殖のうちの構成比 ()は5年前との増減率(%)

貧困・社会的格差

府会議員団調べ

生活保護、失業率、就学援助の推移

| 都道府県 | 生活保護率（人口千対、注1） | | | | | | 完全失業率（%、注2） | | | | 就学援助率（%、注3） | | | |
|------|----------------|------------|------------|------------|------------|------------|-------------|-------|-------|-------|-------------|-------|-------|-------|
| | 2007年 度 | 2009年 度 | 2011年 度 | 2013年 度 | 2015年 度 | 2016年 度 | 2013年 | 2015年 | 2017年 | 2018年 | 2011年 | 2013年 | 2015年 | 2016年 |
| 北海道 | 20.4 | 22.4 | 24.3 | 24.8 | 24.3 | 24.1 | 4.6 | 3.5 | 3.3 | 2.9 | 23.5 | 23.1 | 21.6 | 21.0 |
| 青森 | 15.8 | 17.6 | 19.9 | 20.6 | 21.1 | 26.2 | 4.9 | 4.2 | 3.1 | 2.8 | 17.9 | 18.8 | 18.7 | 18.5 |
| 岩手 | 8.3 | 8.4 | 9.5 | 9.3 | 9.2 | 9.0 | 3.3 | 2.9 | 2.1 | 1.8 | 10.2 | 10.2 | 13.4 | 13.2 |
| 宮城 | 6.6 | 7.7 | 8.3 | 7.9 | 8.2 | 8.4 | 4.2 | 3.7 | 2.9 | 2.7 | 10.9 | 10.8 | 15.4 | 14.8 |
| 秋田 | 10.2 | 11.7 | 13.5 | 13.8 | 14.0 | 13.9 | 4.0 | 3.5 | 2.8 | 2.6 | 12.5 | 13.0 | 13.5 | 13.4 |
| 山形 | 4.4 | 4.9 | 6.0 | 6.4 | 6.7 | 6.9 | 3.1 | 2.7 | 1.9 | 1.5 | 7.1 | 7.1 | 7.8 | 7.8 |
| 福島 | 6.4 | 7.2 | 8.0 | 7.5 | 7.7 | 7.8 | 3.6 | 3.1 | 2.3 | 2.1 | 10.6 | 10.5 | 13.4 | 13.3 |
| 茨城 | 5.5 | 6.7 | 8.3 | 8.9 | 9.1 | 9.3 | 3.9 | 3.2 | 2.4 | 2.2 | 7.0 | 6.9 | 7.3 | 7.4 |
| 栃木 | 5.6 | 6.5 | 8.0 | 8.6 | 8.8 | 8.9 | 3.7 | 3.0 | 2.3 | 2.0 | 6.4 | 6.5 | 7.1 | 7.2 |
| 群馬 | 4.4 | 4.5 | 5.2 | 5.9 | 6.1 | 6.2 | 3.5 | 2.8 | 2.1 | 2.0 | 6.4 | 6.6 | 7.2 | 7.6 |
| 埼玉 | 7.3 | 8.9 | 11.4 | 12.5 | 12.9 | 12.9 | 4.1 | 3.2 | 2.9 | 2.4 | 12.8 | 13.1 | 13.3 | 13.3 |
| 千葉 | 7.0 | 8.4 | 10.3 | 11.4 | 11.8 | 11.9 | 3.7 | 3.0 | 2.6 | 2.2 | 9.2 | 8.7 | 8.8 | 8.8 |
| 東京 | 15.8 | 17.9 | 20.9 | 22.0 | 22.0 | 21.6 | 4.2 | 3.6 | 2.9 | 2.6 | 23.4 | 22.3 | 20.5 | 19.2 |
| 神奈川 | 7.8 | 9.6 | 11.6 | 12.1 | 12.5 | 12.5 | 3.9 | 3.3 | 2.7 | 2.3 | 15.0 | 15.5 | 15.7 | 15.4 |
| 新潟 | 3.8 | 4.4 | 5.4 | 6.0 | 6.2 | 6.2 | 3.5 | 2.9 | 2.6 | 2.1 | 18.8 | 19.1 | 19.0 | 19.0 |
| 富山 | 1.8 | 2.2 | 2.5 | 2.7 | 2.7 | 2.7 | 2.8 | 2.5 | 2.1 | 1.8 | 7.4 | 6.9 | 6.7 | 6.8 |
| 石川 | 3.5 | 3.8 | 4.4 | 4.8 | 4.8 | 4.6 | 3.2 | 2.3 | 2.0 | 1.3 | 13.5 | 13.5 | 13.7 | 14.4 |
| 福井 | 2.8 | 3.5 | 4.4 | 5.0 | 5.3 | 5.3 | 2.6 | 1.8 | 1.7 | 1.4 | 7.7 | 8.1 | 8.3 | 8.3 |
| 山梨 | 4.1 | 4.9 | 6.5 | 7.6 | 8.3 | 8.4 | 3.1 | 2.8 | 2.2 | 2.0 | 9.7 | 10.1 | 10.0 | 10.2 |
| 長野 | 3.1 | 3.8 | 4.7 | 4.9 | 4.8 | 4.8 | 3.5 | 2.7 | 2.0 | 1.7 | 10.6 | 10.8 | 11.0 | 11.0 |
| 岐阜 | 1.9 | 2.4 | 3.1 | 3.3 | 3.4 | 3.4 | 3.0 | 2.3 | 2.0 | 1.5 | 7.3 | 7.5 | 7.7 | 7.8 |
| 静岡 | 3.5 | 4.3 | 5.6 | 6.2 | 6.5 | 6.7 | 3.2 | 2.7 | 2.3 | 1.9 | 6.0 | 6.4 | 6.8 | 7.1 |
| 愛知 | 3.0 | 4.2 | 5.6 | 5.9 | 5.9 | 5.9 | 3.2 | 2.5 | 2.4 | 1.7 | 10.8 | 10.3 | 10.5 | 10.7 |
| 三重 | 7.1 | 8.1 | 9.6 | 9.7 | 9.5 | 9.3 | 2.9 | 2.2 | 1.9 | 1.3 | 11.1 | 11.6 | 12.1 | 12.4 |
| 滋賀 | 5.8 | 5.7 | 6.4 | 6.8 | 7.0 | 6.9 | 3.0 | 2.2 | 2.0 | 2.1 | 12.5 | 12.7 | 12.7 | 12.6 |
| 京都 | 10.3 | 11.3 | 12.4 | 13.0 | 13.5 | 13.4 | 3.9 | 3.3 | 2.7 | 2.6 | 20.3 | 20.0 | 19.3 | 18.9 |
| 大阪 | 16.2 | 18.3 | 21.0 | 21.7 | 22.0 | 21.7 | 4.8 | 4.2 | 3.4 | 3.2 | 27.4 | 25.2 | 23.7 | 22.7 |
| 兵庫 | 10.1 | 7.4 | 8.7 | 9.2 | 9.5 | 9.5 | 4.1 | 3.8 | 2.7 | 2.6 | 17.3 | 16.4 | 15.6 | 15.1 |
| 奈良 | 9.4 | 10.6 | 11.8 | 12.4 | 13.0 | 13.1 | 3.8 | 3.2 | 2.6 | 2.4 | 12.1 | 11.8 | 12.3 | 12.4 |
| 和歌山 | 8.3 | 8.9 | 9.9 | 10.1 | 10.3 | 10.4 | 3.1 | 2.4 | 1.8 | 1.9 | 14.5 | 14.6 | 15.0 | 15.1 |
| 鳥取 | 8.5 | 10.2 | 11.8 | 12.9 | 13.4 | 13.3 | 3.4 | 2.4 | 1.7 | 2.0 | 13.9 | 14.8 | 15.1 | 15.4 |
| 島根 | 6.1 | 6.9 | 8.2 | 8.8 | 8.8 | 8.7 | 2.8 | 2.6 | 1.1 | 1.4 | 13.6 | 14.5 | 14.7 | 15.2 |
| 岡山 | 5.8 | 6.5 | 7.4 | 7.6 | 7.4 | 7.3 | 3.7 | 3.0 | 2.4 | 2.3 | 15.2 | 15.0 | 14.8 | 14.5 |
| 広島 | 8.3 | 9.3 | 10.5 | 10.9 | 10.5 | 8.6 | 3.6 | 3.0 | 2.4 | 2.4 | 22.2 | 22.3 | 21.7 | 21.4 |
| 山口 | 8.8 | 9.9 | 10.8 | 10.8 | 10.4 | 10.2 | 3.4 | 2.8 | 2.0 | 1.8 | 25.5 | 24.6 | 23.0 | 23.1 |
| 徳島 | 15.0 | 16.9 | 18.9 | 19.1 | 19.0 | 18.7 | 3.5 | 3.0 | 2.5 | 1.9 | 16.6 | 14.7 | 14.4 | 14.4 |
| 香川 | 6.7 | 7.2 | 8.4 | 8.6 | 8.4 | 8.2 | 3.2 | 2.8 | 2.6 | 2.2 | 13.0 | 13.5 | 13.9 | 13.7 |
| 愛媛 | 7.6 | 8.6 | 10.1 | 10.8 | 10.8 | 11.0 | 3.4 | 2.8 | 2.3 | 1.7 | 11.3 | 11.6 | 12.2 | 12.6 |
| 高知 | 15.7 | 18.0 | 19.7 | 20.1 | 19.8 | 19.7 | 3.3 | 3.0 | 3.0 | 2.2 | 24.0 | 25.4 | 25.5 | 25.6 |
| 福岡 | 20.5 | 23.2 | 25.3 | 25.4 | 24.6 | 24.1 | 5.0 | 4.1 | 3.3 | 2.9 | 22.4 | 22.6 | 23.5 | 23.1 |
| 佐賀 | 7.2 | 8.1 | 9.1 | 9.5 | 9.6 | 9.6 | 3.4 | 3.0 | 2.1 | 1.6 | 10.7 | 11.3 | 11.5 | 11.5 |
| 長崎 | 13.8 | 15.4 | 17.1 | 18.0 | 18.0 | 15.9 | 4.2 | 3.2 | 2.6 | 2.2 | 16.9 | 17.3 | 17.6 | 17.8 |
| 熊本 | 5.6 | 6.8 | 8.2 | 9.0 | 9.5 | 9.5 | 4.2 | 3.5 | 3.0 | 2.7 | 13.3 | 13.9 | 14.6 | 15.8 |
| 大分 | 12.7 | 14.5 | 16.4 | 16.6 | 16.8 | 16.9 | 3.8 | 2.9 | 2.3 | 2.2 | 14.9 | 15.7 | 16.5 | 16.5 |
| 宮崎 | 9.6 | 10.8 | 12.6 | 13.3 | 13.6 | 13.7 | 3.7 | 3.2 | 1.8 | 1.4 | 13.9 | 14.7 | 16.1 | 16.1 |
| 鹿児島 | 13.2 | 14.1 | 15.4 | 15.9 | 15.7 | 15.7 | 4.3 | 3.5 | 2.8 | 2.4 | 19.9 | 20.7 | 21.8 | 21.9 |
| 沖縄 | 17.0 | 19.2 | 22.0 | 20.5 | 21.2 | 21.5 | 5.7 | 5.1 | 3.8 | 3.4 | 18.3 | 19.7 | 20.4 | 21.6 |
| 全国 | 12.1 | 13.8 | 16.2 | 17.0 | 17.0 | 16.9 | 4.0 | 3.4 | 2.8 | 2.4 | 15.6 | 15.4 | 15.4 | 15.2 |

(注1) 保護率の算出は1ヶ月平均の被保護人員を総務省統計局発表の推計人口で除した。「社会福祉行政業務報告」
「被保護調査」より

(注2) 総務省労働力調査より

(注3) 文部科学省資料より

生活保護の状況

府会議員団作成

| 京都市 実施機関名 | <2015年度> | | | <2016年度> | | | <2017年度> | | |
|--------------|------------|-----------|------|------------|-----------|------|------------|-----------|------|
| | 被保護 世帯数 | 被保護 人員 | 保護率 | 被保護 世帯数 | 被保護 人員 | 保護率 | 被保護世 帯数 | 被保護人 員 | 保護率 |
| | 世帯 | 人 | % | 世帯 | 人 | % | 世帯 | 人 | % |
| 北福祉事務所 | 1,690 | 2,286 | 19.1 | 1,693 | 2,255 | 18.9 | 1,692 | 2,220 | 18.7 |
| 上京福祉事務所 | 1,376 | 1,692 | 19.9 | 1,405 | 1,707 | 20.0 | 1,414 | 1,710 | 20.1 |
| 左京福祉事務所 | 2,319 | 2,949 | 17.5 | 2,341 | 2,941 | 17.5 | 2,336 | 2,900 | 17.3 |
| 中京福祉事務所 | 1,932 | 2,376 | 21.7 | 1,917 | 2,343 | 21.2 | 1,896 | 2,289 | 20.7 |
| 東山福祉事務所 | 1,319 | 1,664 | 42.8 | 1,262 | 1,579 | 41.0 | 1,192 | 1,481 | 39.0 |
| 山科福祉事務所 | 3,940 | 5,668 | 41.9 | 3,958 | 5,592 | 41.4 | 4,012 | 5,599 | 41.6 |
| 下京福祉事務所 | 1,843 | 2,214 | 26.7 | 1,622 | 1,961 | 23.7 | 1,697 | 2,004 | 24.2 |
| 南福祉事務所 | 3,457 | 4,814 | 48.2 | 3,413 | 4,646 | 46.1 | 3,367 | 4,554 | 45.1 |
| 右京福祉事務所 | 3,928 | 5,507 | 27.0 | 3,950 | 5,421 | 26.6 | 3,943 | 5,311 | 26.0 |
| 西京福祉事務所 | 1,414 | 2,024 | 20.5 | 1,423 | 2,024 | 20.5 | 1,426 | 2,002 | 20.2 |
| 洛西福祉事務所 | 827 | 1,431 | 27.4 | 810 | 1,386 | 26.8 | 815 | 1,398 | 27.3 |
| 伏見福祉事務所 | 4,504 | 6,941 | 41.7 | 4,514 | 6,809 | 41.0 | 4,493 | 6,644 | 40.2 |
| 深草福祉事務所 | 1,908 | 2,511 | 40.7 | 1,912 | 2,505 | 40.7 | 1,878 | 2,435 | 39.5 |
| 醍醐福祉事務所 | 2,626 | 4,140 | 78.8 | 2,644 | 4,081 | 78.0 | 2,688 | 4,063 | 78.2 |
| 全体 | 33,083 | 46,217 | 31.3 | 32,864 | 45,250 | 30.8 | 32,849 | 44,610 | 30.3 |

*「京都市保健福祉局」資料より

| 府内の市町村 実施機関名 | <2015年6月> | | | <2016年6月> | | | <2017年6月> | | |
|-----------------|------------|-----------|------|------------|-----------|------|------------|-----------|------|
| | 被保護 世帯数 | 被保護 人員 | 保護率 | 被保護 世帯数 | 被保護 人員 | 保護率 | 被保護世 帯数 | 被保護人 員 | 保護率 |
| | 世帯 | 人 | % | 世帯 | 人 | % | 世帯 | 人 | % |
| 宮津市 | 125 | 162 | 8.8 | 120 | 155 | 8.5 | 109 | 138 | 7.8 |
| 京丹後市 | 401 | 605 | 10.9 | 388 | 556 | 10.2 | 377 | 538 | 10.1 |
| 丹後(保) | 147 | 209 | 8.6 | 147 | 210 | 8.9 | 150 | 200 | 8.6 |
| 福知山市 | 799 | 1,158 | 14.8 | 797 | 1,125 | 14.3 | 790 | 1,091 | 14.0 |
| 舞鶴市 | 823 | 1,125 | 13.3 | 811 | 1,095 | 13.1 | 800 | 1,055 | 12.8 |
| 綾部市 | 190 | 234 | 6.9 | 187 | 236 | 7.0 | 193 | 245 | 7.4 |
| 亀岡市 | 731 | 1,173 | 13.0 | 708 | 1,116 | 12.5 | 680 | 1,027 | 11.6 |
| 南丹市 | 261 | 370 | 11.0 | 275 | 372 | 11.3 | 295 | 397 | 12.2 |
| 南丹(保) | 107 | 143 | 9.9 | 116 | 146 | 10.3 | 108 | 132 | 9.5 |
| 向日市 | 418 | 600 | 11.2 | 433 | 607 | 11.2 | 448 | 627 | 11.3 |
| 長岡京市 | 659 | 855 | 10.6 | 671 | 862 | 10.8 | 699 | 895 | 11.1 |
| 乙訓(保) | 70 | 108 | 7.2 | 72 | 109 | 7.2 | 63 | 99 | 6.4 |
| 宇治市 | 1,999 | 3,021 | 16.2 | 2,073 | 3,069 | 16.7 | 2,113 | 3,073 | 16.8 |
| 城陽市 | 684 | 1,045 | 13.5 | 667 | 1,003 | 13.1 | 647 | 936 | 12.3 |
| 八幡市 | 1,054 | 1,642 | 22.5 | 1,074 | 1,655 | 22.9 | 1,073 | 1,638 | 22.8 |
| 京田辺市 | 556 | 848 | 11.9 | 566 | 825 | 11.6 | 585 | 824 | 11.4 |
| 山城北(保) | 308 | 493 | 31.8 | | | | | | |
| 綴喜分室(保) | 282 | 455 | 26.1 | 578 | 903 | 28 | 546 | 839 | 26.0 |
| 木津川市 | 376 | 613 | 8.4 | 385 | 635 | 8.6 | 386 | 607 | 8.1 |
| 山城南(保) | 270 | 444 | 9.9 | 261 | 422 | 9.6 | 276 | 424 | 9.6 |
| 全体 | 10,260 | 15,303 | 13.4 | 10,329 | 15,101 | 13.3 | 10,338 | 14,785 | 13.1 |

* 京都府健康福祉部資料より

京都府内の子育て支援医療費助成制度一覧

京都府保険医協会調べ(2019年9月1日)

| (対象) | 3歳未満 | 就学前 | 小学生 | 中学生 | 18歳まで |
|-----------|----------|---------------------------------------|--------|-----------------|-----------------|
| 京 都 府 | 入院 通院 | 現物給付(200円負担) 償還(月1500円控除) | | | |
| 京 都 市 | 入院 通院 | 現物給付(200円負担) 現物給付(1500円負担)注1 | | | |
| 向 日 市 | 入院 通院 | 現物給付(200円負担) | | 現物給付(1500円負担)注1 | |
| 長 岡 京 市 | 入院 通院 | 現物給付(200円負担) | | | |
| 大 山 崎 町 | 入院 通院 | 現物給付(200円負担) | | 現物給付(1500円負担)注1 | |
| 宇 治 市 | 入院 通院 | 現物給付(200円負担) | | | |
| 城 陽 市 | 入院 通院 | 現物給付(200円負担) | | | |
| 久 御 山 町 | 入院 通院 | 現物給付(200円負担) | | | 償還(月200円控除) |
| 八 幡 市 | 入院 通院 | 現物給付(200円負担) | | | |
| 京 田 辺 市 | 入院 通院 | 現物給付(200円負担) | | | |
| 井 手 町 | 入院 通院 | 現物給付(負担なし)注2 | | | |
| 宇 治 田 原 町 | 入院 通院 | 現物給付(200円負担) | | | |
| 木 津 川 市 | 入院 通院 | 現物給付(200円負担) | | | |
| 笠 置 町 | 入院 通院 | 現物給付(200円負担) | | | |
| 和 東 町 | 入院 通院 | 現物給付(負担なし)注2 | | | |
| 精 華 町 | 入院 通院 | 現物給付(200円負担) | | | |
| 南 山 城 村 | 入院 通院 | 現物給付(負担なし)注2 | | | |
| 亀 岡 市 | 入院 通院 | 現物給付(200円負担) | | | |
| 南 丹 市 | 入院 通院 | 現物給付(200円負担) | | | 償還 (月800円控除) |
| 京 丹 波 町 | 入院 通院 | 現物給付(200円負担) | | | 償還 (月200円控除) |
| 綾 部 市 | 入院 通院 | 現物給付(200円負担) | | | |
| 福 知 山 市 | 入院 通院 | 注4 現物給付(200円負担) 現物給付(日500円負担)注1 | | | |
| 舞 鶴 市 | 入院 通院 | 現物給付(200円負担) | 現物給付注3 | 償還(月1500円控除) | |
| 宮 津 市 | 入院 通院 | 現物給付(200円負担) | | | |
| 伊 根 町 | 入院 通院 | 現物給付(負担なし)注2 | | | 償還 |
| 与 謝 野 町 | 入院 通院 | 現物給付(200円負担) | | | |
| 京 丹 後 市 | 入院 通院 | 現物給付(200円負担) | | | 償還 (月200円控除) |

注1 京都市、福知山市などの通院の3歳～中学校卒業までは、月1500円超額の償還も適用
 注2 井手町、和東町、南山城村、伊根町は窓口負担なし(受給者証にその旨のシール貼付)
 注3 舞鶴市内での時間内診療は現物給付(200円負担)、時間外及び市外受診は償還払い
 注4 福知山市では、住民税非課税世帯の中学生までの入院・通院とも自己負担なし
 注5 現物給付の負担は1医療機関ごと1カ月の金額
 ※は2019年9月からの変更分

ひとり親家庭等医療費助成制度④ 京都府内一覧 (平成29年10月1日現在)

※空欄の市町村は京都府制度と同じ制度内容、表中の記載は上乘せ分

| 自治体名 | 市町村単独実施内容 | 条 件 |
|-----------|--|---|
| 京 都 府 | 対象者：母子家庭の児童及び母、父子家庭の児童及び父、父母のいない児童等（児童とは、満18歳に達する日以後の最初の3月31日までの者）、助成内容：医療保険の一部負担金 | 所得制限：当該年度の児童扶養手当の扶養義務者所得に関する所得制限額 |
| 京 都 市 | | |
| 向 日 市 | 18歳を超えて高等学校に在学中の児童とその親 | 府補助制度の基準額と同じ |
| 長 岡 京 市 | 府制度の年齢を超えた高校修了前の児童 | |
| 大 山 崎 町 | | |
| 宇 治 市 | | |
| 城 陽 市 | 府制度の年齢を超えた20歳未満のひとり親家庭の子とその親（親が子を扶養している場合） | 府補助制度の基準額と同じ |
| 久 御 山 町 | 府制度の年齢を超えた高校修了前の子とその母親及び父親 | |
| 八 幡 市 | | |
| 京 田 辺 市 | 府制度の所得制限を超えた満18歳に達する日以後最初の3月31日までの子と親 | 所得制限なし |
| 井 手 町 | 満18歳に達する日以後最初の3月31日までの府制限の所得を超えたひとり親と子 | 所得制限なし |
| 宇 治 田 原 町 | 満18歳に達する日以後最初の3月31日までの府制限の所得を超えたひとり親と子 | 所得制限なし |
| 木 津 川 市 | | |
| 笠 置 町 | | |
| 和 束 町 | | |
| 精 華 町 | 府制度の所得制限超過者 | 平成9年度児童扶養手当の扶養義務者所得に関する所得制限額に300万円を加えた額 |
| 南 山 城 村 | | |
| 亀 岡 市 | | |
| 南 丹 市 | 18歳を超えて高等学校に在学中の児童とその親 | 府補助制度の基準額と同じ |
| 京 丹 波 町 | | |
| 綾 部 市 | | |
| 福 知 山 市 | | |
| 舞 鶴 市 | | |
| 宮 津 市 | | |
| 伊 根 町 | | |
| 与 謝 野 町 | 子が引き続き高等学校等に在学する場合は、満20歳に達する日以後の最初の3月31日までのひとり親家庭の親と子 | 府補助制度の基準額と同じ |
| 京 丹 後 市 | | |

京都府保険医協会発行「公費負担医療等の手引き」より

保育所等 市町村別施設数・定員(平成31年4月1日現在)

| 市町村 (京都市除く) | 施設別 | | | | | | | | | | | | 計 | | | | | | | | | | | | | |
|----------------|------|-----|------|--------|----------|---------|------|-----|-------|-------|-------|-------|----|----|-------|-----|-----|------|-----|----|-------|-------|-------|-------|-----|--------|
| | 保育所 | | | | 認定こども園 ※ | | | | 小規模保育 | | | | | | 家庭的保育 | | | | | | | | | | | |
| | 施設数 | | 定員 | | 施設数 | | 定員 | | 施設数 | | 定員 | | | | 施設数 | | 定員 | | | | | | | | | |
| | 令和元年 | H30 | 増減 | 令和元年 | H30 | 増減 | 令和元年 | H30 | 増減 | 令和元年 | H30 | 増減 | | | 令和元年 | H30 | 増減 | 令和元年 | H30 | 増減 | | | | | | |
| 福知山市 | 27 | 0 | ▲ 27 | 2,395 | 2,455 | ▲ 60 | 0 | 0 | 0 | 0 | 0 | 0 | 0 | 0 | 0 | 0 | 0 | 0 | 0 | 29 | 2,425 | | | | | |
| 舞鶴市 | 9 | 15 | ▲ 6 | 1,030 | 1,610 | ▲ 580 | 6 | 6 | 565 | 0 | 585 | 0 | 0 | 0 | 0 | 0 | 0 | 0 | 0 | 0 | 15 | 1,595 | | | | |
| 綾部市 | 3 | 3 | 0 | 270 | 270 | 0 | 6 | 6 | 645 | 645 | 0 | 0 | 0 | 0 | 0 | 0 | 0 | 0 | 0 | 0 | 0 | 9 | 915 | | | |
| 宇治市 | 13 | 16 | ▲ 3 | 1,665 | 2,200 | ▲ 535 | 13 | 10 | 2,245 | 1,710 | 535 | 6 | 6 | 0 | 87 | 87 | 0 | 6 | 6 | 0 | 30 | 38 | 4,027 | | | |
| 宮津市 | 6 | 7 | ▲ 1 | 265 | 335 | ▲ 70 | 2 | 1 | 114 | 44 | 70 | 0 | 0 | 0 | 0 | 0 | 0 | 0 | 0 | 0 | 0 | 0 | 8 | 379 | | |
| 島岡市 | 15 | 15 | 0 | 2,021 | 2,021 | 0 | 2 | 2 | 384 | 384 | 0 | 0 | 0 | 0 | 0 | 0 | 0 | 0 | 0 | 0 | 0 | 0 | 17 | 2,405 | | |
| 城陽市 | 10 | 10 | 0 | 1,485 | 1,485 | 0 | 0 | 0 | 0 | 0 | 0 | 0 | 0 | 0 | 0 | 0 | 0 | 0 | 0 | 0 | 0 | 0 | 10 | 1,485 | | |
| 向日市 | 8 | 9 | ▲ 1 | 1,090 | 1,180 | ▲ 90 | 1 | 0 | 125 | 0 | 125 | 4 | 2 | 2 | 59 | 29 | 30 | 0 | 0 | 0 | 0 | 0 | 13 | 1,274 | | |
| 長岡京市 | 11 | 11 | 0 | 1,257 | 1,327 | ▲ 70 | 3 | 2 | 1,458 | 294 | 164 | 10 | 7 | 3 | 176 | 119 | 57 | 0 | 0 | 0 | 0 | 0 | 24 | 1,891 | | |
| 八幡市 | 10 | 10 | 0 | 1,025 | 1,035 | ▲ 10 | 5 | 5 | 754 | 754 | 0 | 0 | 0 | 0 | 0 | 0 | 0 | 0 | 0 | 0 | 0 | 0 | 15 | 1,779 | | |
| 京田辺市 | 6 | 7 | ▲ 1 | 1,015 | 1,255 | ▲ 240 | 2 | 0 | 398 | 0 | 398 | 0 | 0 | 0 | 0 | 0 | 0 | 0 | 0 | 0 | 0 | 0 | 8 | 1,413 | | |
| 京丹後市 | 8 | 10 | ▲ 2 | 890 | 1,100 | ▲ 210 | 7 | 6 | 1,400 | 898 | 502 | 0 | 0 | 0 | 0 | 0 | 0 | 0 | 0 | 0 | 0 | 0 | 15 | 2,290 | | |
| 南丹市 | 8 | 8 | 0 | 775 | 775 | 0 | 0 | 0 | 0 | 0 | 0 | 0 | 0 | 0 | 0 | 0 | 0 | 0 | 0 | 0 | 0 | 0 | 8 | 775 | | |
| 木津川市 | 8 | 9 | ▲ 1 | 1,178 | 1,288 | ▲ 110 | 8 | 7 | 1,319 | 1,184 | 135 | 1 | 0 | 1 | 18 | 0 | 18 | 3 | 0 | 3 | 15 | 0 | 20 | 2,530 | | |
| 大山崎町 | 4 | 3 | ▲ 1 | 475 | 430 | 45 | 0 | 0 | 0 | 0 | 0 | 0 | 0 | 0 | 0 | 0 | 0 | 0 | 0 | 0 | 0 | 0 | 0 | 6 | 505 | |
| 久御山町 | 0 | 0 | 0 | 0 | 0 | 0 | 3 | 3 | 515 | 515 | 0 | 0 | 0 | 0 | 0 | 0 | 0 | 0 | 0 | 0 | 0 | 0 | 0 | 3 | 515 | |
| 井手町 | 3 | 3 | 0 | 210 | 210 | 0 | 0 | 0 | 0 | 0 | 0 | 0 | 0 | 0 | 0 | 0 | 0 | 0 | 0 | 0 | 0 | 0 | 0 | 1 | 200 | |
| 宇治田原町 | 1 | 1 | 0 | 200 | 200 | 0 | 0 | 0 | 0 | 0 | 0 | 0 | 0 | 0 | 0 | 0 | 0 | 0 | 0 | 0 | 0 | 0 | 0 | 1 | 60 | |
| 笠置町 | 1 | 1 | 0 | 60 | 60 | 0 | 0 | 0 | 0 | 0 | 0 | 0 | 0 | 0 | 0 | 0 | 0 | 0 | 0 | 0 | 0 | 0 | 0 | 1 | 126 | |
| 和束町 | 1 | 1 | 0 | 126 | 126 | 0 | 0 | 0 | 0 | 0 | 0 | 0 | 0 | 0 | 0 | 0 | 0 | 0 | 0 | 0 | 0 | 0 | 0 | 1 | 126 | |
| 精華町 | 5 | 5 | 0 | 830 | 830 | 0 | 0 | 0 | 0 | 0 | 0 | 0 | 2 | 2 | 28 | 28 | 0 | 0 | 0 | 0 | 0 | 0 | 0 | 7 | 858 | |
| 南山城村 | 1 | 1 | 0 | 101 | 101 | 0 | 0 | 0 | 0 | 0 | 0 | 0 | 0 | 0 | 0 | 0 | 0 | 0 | 0 | 0 | 0 | 0 | 0 | 1 | 101 | |
| 京丹波町 | 3 | 3 | 0 | 310 | 310 | 0 | 0 | 0 | 0 | 0 | 0 | 0 | 0 | 0 | 0 | 0 | 0 | 0 | 0 | 0 | 0 | 0 | 0 | 3 | 310 | |
| 伊根町 | 2 | 2 | 0 | 51 | 51 | 0 | 0 | 0 | 0 | 0 | 0 | 0 | 0 | 0 | 0 | 0 | 0 | 0 | 0 | 0 | 0 | 0 | 0 | 2 | 51 | |
| 与野町 | 3 | 6 | ▲ 3 | 270 | 660 | ▲ 390 | 3 | 1 | 2 | 480 | 150 | 330 | 0 | 0 | 0 | 0 | 0 | 0 | 0 | 0 | 0 | 0 | 0 | 6 | 750 | |
| 計 | 168 | 183 | ▲ 15 | 18,994 | 21,314 | ▲ 2,320 | 61 | 43 | 18 | 9,402 | 5,578 | 2,824 | 27 | 21 | 6 | 428 | 323 | 105 | 9 | 6 | 3 | 45 | 30 | 15 | 263 | 28,869 |

※認定こども園：幼児遊戯型・保育所型、幼稚園型、地方裁量型
【元亨一夕(保育所等)利用待機児童数調査】

日本共産党京都府会議員団調べ

京都府内の保育園待機児童数

| 項目 市町村名 | 2018 (H30) 年4月1日時点 | | | 2019 (H31) 年4月1日時点 | | |
|------------|--------------------|-------------|-----|--------------------|-------------|-------|
| | 待機児童 | 潜在的 待機児童 | 計 | 待機児童 | 潜在的 待機児童 | 計 |
| 京都市 | 0 | 402 | 402 | 0 | 465 | 465 |
| 福知山市 | 0 | 51 | 51 | 0 | 81 | 81 |
| 舞鶴市 | 0 | 15 | 15 | 0 | 33 | 33 |
| 綾部市 | 0 | 0 | 0 | 0 | 7 | 7 |
| 宇治市 | 0 | ※ 59 | 59 | 0 | ※ 56 | 56 |
| 宮津市 | 0 | 0 | 0 | 0 | 0 | 0 |
| 亀岡市 | 3 | 21 | 24 | 4 | 18 | 22 |
| 城陽市 | 0 | 46 | 46 | 49 | 36 | 85 |
| 向日市 | 72 | 2 | 74 | 24 | 81 | 105 |
| 長岡京市 | 0 | 72 | 72 | 0 | 70 | 70 |
| 八幡市 | 0 | 0 | 0 | 0 | 0 | 0 |
| 京田辺市 | 0 | 41 | 41 | 0 | 78 | 78 |
| 京丹後市 | 0 | 6 | 6 | 0 | 6 | 6 |
| 南丹市 | 0 | 0 | 0 | 9 | 0 | 9 |
| 木津川市 | 0 | 29 | 29 | 0 | 55 | 55 |
| 大山崎町 | 0 | 2 | 2 | 0 | 5 | 5 |
| 久御山町 | 0 | 0 | 0 | 0 | 0 | 0 |
| 井手町 | 0 | 0 | 0 | 0 | 0 | 0 |
| 宇治田原町 | 0 | 0 | 0 | 0 | 0 | 0 |
| 笠置町 | 0 | 0 | 0 | 0 | 0 | 0 |
| 和束町 | 0 | 0 | 0 | 0 | 0 | 0 |
| 精華町 | 0 | 1 | 1 | 0 | 5 | 5 |
| 南山城村 | 0 | 0 | 0 | 0 | 0 | 0 |
| 京丹波町 | 0 | 0 | 0 | 0 | 0 | 0 |
| 伊根町 | 0 | 0 | 0 | 0 | 0 | 0 |
| 与謝野町 | 0 | 0 | 0 | 0 | 0 | 0 |
| 計 | 75 | 747 | 822 | 86 | 996 | 1,082 |

※宇治市については独自基準

日本共産党京都府会議員団調べ

市町村別放課後児童クラブの状況

(平成30年5月1日現在)

| 市町村名 | クラブ数 | 支援の単位の数 | 登録児童数 |
|-------|------|---------|--------|
| 京都市 | 187 | 333 | 14,112 |
| 福知山市 | 19 | 27 | 1,039 |
| 舞鶴市 | 20 | 28 | 801 |
| 綾部市 | 14 | 14 | 373 |
| 宇治市 | 24 | 48 | 2,344 |
| 宮津市 | 3 | 5 | 146 |
| 亀岡市 | 32 | 32 | 1,017 |
| 城陽市 | 11 | 21 | 749 |
| 向日市 | 16 | 16 | 636 |
| 長岡京市 | 12 | 15 | 944 |
| 八幡市 | 9 | 17 | 862 |
| 京田辺市 | 31 | 31 | 933 |
| 京丹後市 | 10 | 12 | 396 |
| 南丹市 | 7 | 8 | 414 |
| 木津川市 | 17 | 29 | 1,185 |
| 大山崎等 | 3 | 5 | 205 |
| 久御山町 | 5 | 5 | 176 |
| 井手町 | 2 | 2 | 92 |
| 宇治田原町 | 2 | 3 | 137 |
| 笠置町 | 1 | 1 | 12 |
| 和東町 | 1 | 1 | 38 |
| 精華町 | 12 | 19 | 674 |
| 南山城村 | 2 | 2 | 35 |
| 京丹波町 | 3 | 3 | 111 |
| 伊根町 | 2 | 2 | 30 |
| 与謝野町 | 7 | 7 | 206 |
| 合計 | 452 | 686 | 27,667 |

日本共産党京都府会議員団調べ

京都府児童相談所における児童虐待相談受理件数(30数値は速報値)

1、受理件数の年次推移

| 年度 | 23 | 24 | 25 | 26 | 27 | 28 | 29 | 30 |
|------------|-----|-----|-----|-------|-------|-------|-------|-------|
| 家庭支援総合センター | 148 | 175 | 227 | 298 | 273 | 372 | 401 | 517 |
| 宇治児童相談所 | 308 | 321 | 498 | 532 | 551 | 718 | 847 | 1,045 |
| 福知山児童相談所 | 163 | 236 | 239 | 291 | 296 | 412 | 415 | 542 |
| 合計 | 619 | 732 | 964 | 1,121 | 1,120 | 1,502 | 1,663 | 2,104 |

2、経路別受理状況

| 年度 | 家族 | 親戚 | 近隣知人 | 児童本人 | 市町村 | 児童委員 | 保健所 | 医療機関 | 児童福祉施設 | 警察 | 学校等 | その他 | 合計 |
|----|----|----|------|------|-----|------|-----|------|--------|-------|-----|-----|-------|
| 26 | 57 | 35 | 176 | 11 | 145 | 6 | 11 | 12 | 15 | 285 | 30 | 338 | 1,121 |
| 27 | 44 | 45 | 179 | 11 | 155 | 0 | 4 | 29 | 11 | 333 | 28 | 281 | 1,120 |
| 28 | 86 | 49 | 224 | 16 | 217 | 3 | 0 | 23 | 15 | 481 | 28 | 360 | 1,502 |
| 29 | 75 | 48 | 227 | 17 | 191 | 1 | 1 | 21 | 15 | 707 | 16 | 344 | 1,663 |
| 30 | 91 | 47 | 242 | 15 | 220 | 0 | 2 | 33 | 9 | 1,007 | 32 | 406 | 2,104 |

3、主たる虐待者

| 年度 | 実父 | 実父以外父親 | 実母 | 実母以外母親 | その他 | 合計 |
|----|-----|--------|-------|--------|-----|-------|
| 26 | 400 | 94 | 577 | 6 | 44 | 1,121 |
| 27 | 390 | 81 | 616 | 5 | 28 | 1,120 |
| 28 | 558 | 79 | 808 | 10 | 47 | 1,502 |
| 29 | 689 | 104 | 849 | 2 | 19 | 1,663 |
| 30 | 899 | 151 | 1,013 | 8 | 33 | 2,104 |

4、虐待の種類

| 年度 | 身体的虐待 | 性的虐待 | 養育保護の怠慢・拒否 | 心理的虐待 | 合計 |
|----|-------|------|------------|-------|-------|
| 26 | 258 | 21 | 275 | 567 | 1,121 |
| 27 | 283 | 11 | 209 | 617 | 1,120 |
| 28 | 363 | 34 | 325 | 780 | 1,502 |
| 29 | 343 | 16 | 368 | 936 | 1,663 |
| 30 | 471 | 48 | 354 | 1,231 | 2,104 |

5、被虐待児の年齢

| 年度 | 0～3歳未満 | 3歳～就学前 | 小学生 | 中学校 | 高校生・その他 | 合計 |
|----|--------|--------|-----|-----|---------|-------|
| 28 | 256 | 302 | 571 | 235 | 138 | 1,502 |
| 29 | 338 | 370 | 548 | 245 | 162 | 1,663 |
| 30 | 441 | 383 | 727 | 359 | 194 | 2,104 |

発達障害者支援センター・発達障害者圏域支援センターの実績

1. 発達障害者支援センター・発達障害者圏域支援センターの相談件数

| 圏域 | 施設名 | 実支援人数 | | | | | | | | | | 相談件数 | | | | | | | | | | うち就労相談件数 | | | | |
|-----|------------------------|-------|------|------|------|------|------|-------|-------|-------|-------|-------|-------|------|-------|-------|-------|-------|-------|------|------|----------|------|------|------|--|
| | | 25年度 | 26年度 | 27年度 | 28年度 | 29年度 | 30年度 | 25年度 | 26年度 | 27年度 | 28年度 | 29年度 | 30年度 | 25年度 | 26年度 | 27年度 | 28年度 | 29年度 | 30年度 | 25年度 | 26年度 | 27年度 | 28年度 | 29年度 | 30年度 | |
| 丹後 | 発達障害者支援センター「はばたき」 | 278 | 355 | 384 | 412 | 533 | 462 | 576 | 1,323 | 1,164 | 1,406 | 1,661 | 1,382 | 100 | 536 | 438 | 642 | 691 | 423 | | | | | | | |
| | 障害者生活支援センター「結」 | 52 | 29 | 20 | 35 | 37 | 35 | 302 | 229 | 309 | 574 | 630 | 659 | 76 | 141 | 114 | 69 | 58 | 1 | | | | | | | |
| 中丹 | 福知山市障害者生活支援センター「青空」 | 185 | 75 | 88 | 72 | 82 | 76 | 1,305 | 921 | 925 | 939 | 976 | 846 | 358 | 381 | 405 | 374 | 328 | 335 | | | | | | | |
| 南丹 | 花ノ木医療福祉センター | 99 | 63 | 76 | 57 | 67 | 57 | 539 | 400 | 294 | 179 | 212 | 240 | 80 | 27 | 37 | 26 | 21 | 42 | | | | | | | |
| 乙訓 | 乙訓ひまわり地域生活支援センター | 37 | 96 | 43 | 23 | 31 | 34 | 156 | 225 | 245 | 170 | 405 | 251 | 15 | 96 | 33 | 17 | 84 | 99 | | | | | | | |
| 山城北 | 真智晃(若)地域障害者支援センター「つらら」 | 78 | 57 | 89 | 93 | 126 | 103 | 1,207 | 1,031 | 1,771 | 2,585 | 773 | 856 | 80 | 61 | 217 | 1,325 | 415 | 308 | | | | | | | |
| 山城南 | 障害者生活支援センター「あんに」 | 51 | 49 | 54 | 62 | 65 | 57 | 332 | 531 | 598 | 480 | 537 | 531 | 38 | 224 | 321 | 234 | 182 | 216 | | | | | | | |
| | 合計 | 780 | 724 | 733 | 794 | 941 | 824 | 4,417 | 4,860 | 5,306 | 6,333 | 5,214 | 4,774 | 747 | 1,466 | 1,565 | 2,687 | 1,779 | 1,425 | | | | | | | |

2. 発達障害者圏域支援センターの関係機関コーデイネート件数等

| 圏域 | 施設名 | 関係機関コーデイネート(延べ件数) | | | | | 関係機関ネットワーク会議(延べ件数) | | | | | 個別ケース会議(実支援人数) | | | | | | | |
|-----|------------------------|-------------------|-------|-------|-------|-------|--------------------|------|------|------|------|----------------|------|------|------|------|------|------|------|
| | | 25年度 | 26年度 | 27年度 | 28年度 | 29年度 | 30年度 | 25年度 | 26年度 | 27年度 | 28年度 | 29年度 | 30年度 | 25年度 | 26年度 | 27年度 | 28年度 | 29年度 | 30年度 |
| 丹後 | 障害者生活支援センター「結」 | 332 | 173 | 121 | 412 | 235 | 177 | 42 | 80 | 37 | 41 | 46 | 25 | 6 | 6 | 5 | 7 | 8 | 6 |
| 中丹 | 福知山市障害者生活支援センター「青空」 | 334 | 234 | 244 | 324 | 401 | 304 | 51 | 52 | 60 | 62 | 58 | 52 | 13 | 11 | 24 | 16 | 8 | 14 |
| 南丹 | 花ノ木医療福祉センター | 134 | 358 | 225 | 138 | 127 | 204 | 53 | 53 | 36 | 40 | 27 | 33 | 25 | 16 | 5 | 5 | 6 | 7 |
| 乙訓 | 乙訓ひまわり地域生活支援センター | 8 | 94 | 21 | 57 | 145 | 64 | 9 | 24 | 15 | 1 | 1 | 0 | 1 | 3 | 5 | 10 | 4 | 2 |
| 山城北 | 真智晃(若)地域障害者支援センター「つらら」 | 75 | 50 | 148 | 216 | 289 | 480 | 49 | 12 | 23 | 33 | 33 | 27 | 4 | 2 | 6 | 9 | 9 | 14 |
| 山城南 | 障害者生活支援センター「あんに」 | 184 | 204 | 382 | 293 | 264 | 308 | 3 | 4 | 20 | 11 | 19 | 13 | 4 | 1 | 5 | 4 | 5 | 6 |
| | 合計 | 1,047 | 1,113 | 1,151 | 1,440 | 1,471 | 1,537 | 207 | 225 | 191 | 188 | 184 | 150 | 53 | 39 | 50 | 51 | 40 | 49 |

※平成25年度：上記1、2ともに年度途中で集計方法に変更あり

市町村別 放課後等デイサービス事業所数(過去3年推移)

| 圏域 | 市町村名 | H31.4.1 | H30.4.1 | H29.4.1 |
|------------|-------|---------|---------|---------|
| 丹後 | 宮津市 | 2 | 2 | 1 |
| | 京丹後市 | 1 | 1 | 1 |
| | 伊根町 | 0 | 0 | 0 |
| | 与謝野町 | 4 | 4 | 3 |
| 丹後圏域 小計 | | 7 | 7 | 5 |
| 中丹東 | 舞鶴市 | 8 | 8 | 6 |
| | 綾部市 | 2 | 2 | 0 |
| 中丹西 | 福知山市 | 6 | 6 | 5 |
| 中丹圏域 小計 | | 16 | 16 | 11 |
| 南丹 | 亀岡市 | 13 | 10 | 9 |
| | 南丹市 | 6 | 5 | 6 |
| | 京丹波町 | 1 | 1 | 1 |
| 南丹圏域 小計 | | 20 | 16 | 16 |
| 京都市・乙訓 | 京都市 | 148 | 142 | 122 |
| | 向日市 | 7 | 6 | 3 |
| | 長岡京市 | 6 | 6 | 6 |
| | 大山崎町 | 1 | 0 | 0 |
| | 乙訓 小計 | 14 | 12 | 9 |
| 京都・乙訓圏域 小計 | | 162 | 154 | 131 |
| 山城北 | 宇治市 | 19 | 14 | 13 |
| | 城陽市 | 10 | 9 | 8 |
| | 八幡市 | 9 | 8 | 5 |
| | 京田辺市 | 9 | 4 | 4 |
| | 久御山町 | 0 | 0 | 0 |
| | 井手町 | 1 | 1 | 1 |
| | 宇治田原町 | 1 | 1 | 1 |
| 山城北圏域 小計 | | 49 | 37 | 32 |
| 山城南 | 木津川市 | 9 | 9 | 8 |
| | 笠置町 | 0 | 0 | 0 |
| | 和東町 | 0 | 0 | 0 |
| | 精華町 | 6 | 5 | 5 |
| | 南山城村 | 0 | 0 | 0 |
| 山城南小計 | | 15 | 14 | 13 |
| 京都府 合計 | | 269 | 244 | 208 |
| うち京都市域除く府域 | | 121 | 102 | 86 |

放課後等デイサービス 支給決定人数(京都市除く)

| | H31.4.1 | H30.4.1 | H29.4.1 |
|--------|---------|---------|---------|
| 支給決定人数 | 2,338 | 2,102 | 1,805 |

日本共産党京都府会議員団調べ

2017年度 自治体別国保事業比較資料

| 自治体名 | 国保加入状況 | | | 国保料(税)額(調定額) | | | 編入金 | | | | 府支出金 | | 基金等保有額 | | 一部負担金 減免等状況 | | 葬祭費 支給額 (千円) | |
|-------|---------|---------|-------------------|--------------|---------|-------------|------------|----------|-----------|--------------------|--------------|------------|-------------|-----------|----------------|------------|--------------------|----------------|
| | 世帯数 | 被保険者数 | 加入率 (年度末) % | 一世帯あたり | | 一人あたり 金額 | 総額 (千円) | 一般会計その他分 | | 基金等 一人当り (円) | 第1号 調整交付金 | 総額 (千円) | 一人当り (円) | 実施 件数 | 減免額 (千円) | | | |
| | | | | 金額 | 順位 | | | 金額 | 順位 | | | | | | | 総額 (千円) | | うち決算 補填(千円) |
| 京都市 | 211,705 | 321,119 | 21.81 | 19 | 127,265 | 24 | 83,904 | 18 | 1,868,236 | 2,003,638 | 6,181 | 0 | 5,113,583 | 0 | 0 | 51 | 11,755 | 50 |
| 福知山市 | 9,945 | 15,409 | 19.75 | 23 | 137,182 | 18 | 88,538 | 13 | 84,019 | 43,414 | 2,777 | 5,468 | 198,227 | 130,401 | 8,340 | | | 50 |
| 舞鶴市 | 11,653 | 18,423 | 22.82 | 18 | 132,189 | 22 | 83,612 | 20 | 90,546 | 0 | 0 | 9,928 | 176,541 | 515,672 | 27,564 | 5 | 1,407 | 50 |
| 綾部市 | 5,122 | 8,015 | 24.31 | 14 | 117,490 | 25 | 75,082 | 25 | 43,412 | 0 | 0 | 0 | 109,010 | 356,702 | 43,506 | | | 50 |
| 宇治市 | 25,824 | 41,741 | 22.82 | 17 | 144,755 | 14 | 89,618 | 12 | 13,439 | 0 | 0 | 6,457 | 540,691 | 950,289 | 22,475 | 1 | 85 | 50 |
| 宮津市 | 3,098 | 4,962 | 28.14 | 8 | 150,271 | 12 | 93,821 | 9 | 31,970 | 0 | 0 | 0 | 71,856 | 118,180 | 23,287 | | | 50 |
| 亀岡市 | 12,707 | 20,744 | 23.50 | 16 | 150,368 | 11 | 92,110 | 10 | 110,995 | 0 | 0 | 0 | 257,393 | 381,340 | 18,073 | | | 50 |
| 城陽市 | 12,043 | 19,432 | 25.66 | 11 | 152,002 | 8 | 94,203 | 8 | 90,328 | 14,629 | 744 | 0 | 241,190 | 619,940 | 31,549 | | | 50 |
| 向日市 | 7,498 | 11,922 | 21.39 | 20 | 140,180 | 17 | 88,182 | 15 | 51,534 | 0 | 0 | 0 | 138,301 | 2,000 | 185 | | | 50 |
| 長岡京市 | 10,186 | 15,861 | 19.72 | 24 | 155,651 | 6 | 99,960 | 5 | 23,348 | 29,000 | 1,804 | 6,707 | 162,652 | 127,812 | 7,949 | | | 50 |
| 八幡市 | 11,281 | 18,235 | 25.41 | 13 | 153,230 | 7 | 94,795 | 7 | 98,763 | 2,058 | 112 | 0 | 223,058 | 201,905 | 10,968 | 19 | 3,590 | 50 |
| 京田辺市 | 8,374 | 13,794 | 19.03 | 26 | 141,017 | 16 | 85,808 | 17 | 17,295 | 111,280 | 7,975 | 5,176 | 148,143 | 265,786 | 19,049 | 1 | 29 | 50 |
| 京丹後市 | 8,709 | 15,019 | 28.14 | 7 | 141,278 | 15 | 81,922 | 21 | 51,903 | 44,325 | 2,886 | 0 | 217,706 | 37,483 | 2,440 | 1 | 35 | 50 |
| 南丹市 | 4,740 | 7,799 | 23.97 | 15 | 134,790 | 20 | 81,921 | 22 | 3,927 | 0 | 0 | 7,960 | 116,853 | 89,783 | 11,366 | | | 50 |
| 木津川市 | 8,016 | 15,769 | 21.02 | 21 | 167,599 | 5 | 95,892 | 6 | 21,301 | 136,441 | 8,459 | 4,202 | 173,469 | 201,502 | 12,585 | | | 50 |
| 大山崎町 | 1,985 | 3,172 | 20.53 | 22 | 144,898 | 13 | 90,676 | 11 | 0 | 0 | 0 | 0 | 32,286 | 21,829 | 6,828 | | | 50 |
| 久御山町 | 2,556 | 4,452 | 28.56 | 5 | 176,503 | 3 | 101,334 | 3 | 0 | 35,468 | 7,843 | 0 | 68,900 | 30,037 | 6,642 | | | 50 |
| 井手町 | 1,149 | 1,996 | 26.05 | 10 | 151,205 | 10 | 87,042 | 16 | 10,277 | 28,134 | 14,081 | 18,300 | 30,517 | 0 | 0 | | | 50 |
| 宇治田原町 | 1,280 | 2,312 | 25.48 | 12 | 185,792 | 2 | 102,861 | 1 | 9,008 | 17,377 | 7,369 | 0 | 33,863 | 10,046 | 4,260 | | | 50 |
| 笠置町 | 248 | 417 | 32.48 | 3 | 127,722 | 23 | 75,959 | 24 | 1,500 | 0 | 0 | 0 | 4,396 | 36,122 | 84,993 | | | 50 |
| 和東町 | 804 | 1,501 | 39.76 | 1 | 191,318 | 1 | 102,478 | 2 | 2,256 | 2,142 | 1,401 | 471 | 20,999 | 35,000 | 22,891 | | | 50 |
| 精華町 | 4,167 | 7,054 | 19.37 | 25 | 170,274 | 4 | 100,566 | 4 | 8,978 | 3,109 | 435 | 3,109 | 89,907 | 22,666 | 3,168 | | | 50 |
| 南山城村 | 536 | 874 | 34.21 | 2 | 136,489 | 19 | 83,705 | 19 | 1,072 | 0 | 0 | 0 | 16,724 | 40,038 | 44,437 | | | 50 |
| 伊根町 | 375 | 615 | 30.97 | 4 | 91,363 | 26 | 55,709 | 26 | 2,368 | 7,394 | 11,571 | 7,000 | 8,057 | 118,056 | 184,751 | | | 50 |
| 京丹波町 | 2,400 | 3,931 | 28.49 | 6 | 133,122 | 21 | 81,275 | 23 | 21,148 | 29,270 | 7,325 | 2,376 | 41,393 | 232,562 | 58,199 | | | 50 |
| 与野町 | 3,297 | 5,645 | 26.81 | 9 | 151,430 | 9 | 88,444 | 14 | 18,930 | 4,736 | 824 | 2,611 | 79,619 | 102,230 | 17,792 | | | 50 |
| 合計 | 370,716 | 580,196 | 22.32 | | | | 2,876,533 | | 2,511,413 | 39,870 | 4,278 | 773 | 8,313,334 | 4,647,381 | 7,916 | 78 | 16,901 | |

(注1) 世帯数、被保険者数は、全体数から退職単独世帯、退職被保険者数を引いたもの 加入率＝被保険者数/府人口
 (注2) 国保料(税)額の計算方法
 「一世帯あたり」は、京都府の分額により、市町村の調停総額から退職者分を差し引いた額を、国保世帯数から退職単独世帯数を差し引いた世帯数で割った金額。
 「一人あたり」は、市町村の総調定額から退職者分を差し引いた額を、被保険者人数から退職被保険者数を差し引いた人数で割った金額。
 「府支出金」は、第1号調停交付金。
 (注3) 「基金等保有額」には、基金のほか、貸付金等を含む。

*四捨五入

国保料滞納の実態、資格証明書・短期証の発行状況

日本共産党府会議員団作成

| 市町村 (保険者名) | 世帯数 (30年6月1日) | | | | | 滞納世帯数(いずれも6月1日現在) | | | | | 短期被保険者証交付世帯数 (いずれも6月1日現在) | | | | | 被保険者資格証明書交付世帯数 (いずれも6月1日現在) | | | | | | | | |
|---------------|------------------|--------|--------|--------|--------|-------------------|--------|--------|--------|--------|------------------------------|--------|-------|-------|-------|--------------------------------|-------|-----|-----|-----|-----|-----|-----|-----|
| | 25年 | 26年 | 27年 | 28年 | 29年 | 30年 | 25年 | 26年 | 27年 | 28年 | 29年 | 30年 | 25年 | 26年 | 27年 | 28年 | 29年 | 30年 | 25年 | 26年 | 27年 | 28年 | 29年 | 30年 |
| 京都市 | 212,126 | 31,960 | 30,222 | 28,297 | 25,537 | 21,987 | 13,093 | 12,806 | 12,082 | 10,668 | 9,650 | 8,369 | 4,664 | 4,347 | 4,140 | 3,765 | 3,414 | | | | | | | |
| 福知山市 | 9,887 | 1,108 | 1,206 | 1,116 | 883 | 905 | 683 | 1,013 | 580 | 982 | 496 | 761 | 103 | 108 | 62 | 70 | 64 | | | | | | | |
| 舞鶴市 | 11,510 | 1,723 | 1,428 | 1,343 | 1,181 | 1,016 | 898 | 1,026 | 589 | 899 | 524 | 537 | 181 | 165 | 151 | 132 | 119 | | | | | | | |
| 綾部市 | 5,075 | 422 | 386 | 308 | 283 | 293 | 104 | 271 | 162 | 158 | 119 | 151 | 4 | 3 | 6 | 2 | | | | | | | | |
| 宇治市 | 25,593 | 3,536 | 3,116 | 3,001 | 2,789 | 2,620 | 1,390 | 1,440 | 1,237 | 1,116 | 1,002 | 956 | 218 | 204 | 180 | 193 | 193 | | | | | | | |
| 宮津市 | 3,118 | 313 | 282 | 248 | 265 | 222 | 239 | 144 | 139 | 35 | 96 | 86 | 0 | 0 | 0 | 0 | | | | | | | | |
| 亀岡市 | 12,594 | 1,762 | 1,591 | 1,587 | 1,406 | 1,327 | 1,055 | 1,199 | 995 | 1,273 | 802 | 765 | 2 | 1 | 0 | 0 | | | | | | | | |
| 城陽市 | 11,833 | 1,524 | 1,362 | 1,316 | 1,067 | 971 | 1,130 | 641 | 479 | 558 | 488 | 452 | 0 | 0 | 0 | 0 | | | | | | | | |
| 向日市 | 7,480 | 1,050 | 1,122 | 1,054 | 854 | 684 | 515 | 621 | 468 | 460 | 325 | 340 | 0 | 0 | 0 | 0 | | | | | | | | |
| 長岡京市 | 10,182 | 1,078 | 794 | 1,077 | 576 | 862 | 534 | 651 | 494 | 643 | 494 | 518 | 0 | 0 | 0 | 0 | | | | | | | | |
| 大山崎町 | 1,947 | 222 | 214 | 185 | 175 | 1,937 | 70 | 70 | 47 | 36 | 817 | 96 | 0 | 0 | 0 | 0 | | | | | | | | |
| 久御山町 | 2,541 | 426 | 223 | 262 | 235 | 583 | 482 | 293 | 174 | 149 | 191 | 135 | 0 | 0 | 0 | 0 | | | | | | | | |
| 八幡市 | 11,207 | 2,963 | 2,448 | 2,253 | 2,051 | 692 | 1,518 | 1,950 | 1,960 | 1,272 | 308 | 887 | 0 | 5 | 32 | 41 | | | | | | | | |
| 京田辺市 | 8,394 | 775 | 697 | 668 | 615 | 529 | 214 | 261 | 230 | 214 | 275 | 207 | 0 | 0 | 0 | 0 | | | | | | | | |
| 井手町 | 1,126 | 178 | 175 | 190 | 141 | 629 | 57 | 55 | 74 | 93 | 284 | 107 | 0 | 0 | 0 | 0 | | | | | | | | |
| 宇治田原町 | 1,300 | 79 | 130 | 103 | 117 | 105 | 79 | 74 | 91 | 68 | 48 | 42 | 0 | 0 | 0 | 0 | | | | | | | | |
| 笠置町 | 244 | 43 | 44 | 40 | 33 | 557 | 24 | 10 | 6 | 15 | 136 | 17 | 0 | 0 | 0 | 0 | | | | | | | | |
| 和東町 | 793 | 137 | 169 | 115 | 87 | 252 | 79 | 53 | 28 | 10 | 114 | 8 | 0 | 0 | 0 | 0 | | | | | | | | |
| 精華町 | 4,154 | 667 | 572 | 500 | 583 | 91 | 153 | 196 | 96 | 74 | 90 | 63 | 24 | 24 | 24 | 27 | 35 | | | | | | | |
| 南山城村 | 528 | 53 | 48 | 38 | 29 | 25 | 21 | 22 | 19 | 25 | 12 | 15 | 0 | 0 | 0 | 5 | 2 | | | | | | | |
| 伊根町 | 388 | 13 | 13 | 5 | 6 | 74 | 2 | 2 | 1 | 0 | 10 | 1 | 0 | 0 | 0 | 0 | | | | | | | | |
| 京丹波町 | 2,352 | 294 | 283 | 249 | 225 | 393 | 105 | 95 | 102 | 64 | 55 | 33 | 0 | 0 | 0 | 0 | | | | | | | | |
| 与野町 | 3,312 | 377 | 339 | 307 | 217 | 45 | 205 | 177 | 146 | 131 | 14 | 119 | 0 | 0 | 0 | 0 | | | | | | | | |
| 京丹後市 | 8,754 | 1,052 | 881 | 829 | 728 | 8 | 531 | 706 | 389 | 455 | 3 | 319 | 0 | 0 | 0 | 0 | | | | | | | | |
| 南丹市 | 4,726 | 400 | 390 | 342 | 1,526 | 165 | 284 | 296 | 339 | 313 | 54 | 211 | 0 | 0 | 0 | 0 | | | | | | | | |
| 木津川市 | 9,141 | 719 | 811 | 792 | 642 | 191 | 223 | 347 | 273 | 172 | 110 | 309 | 0 | 0 | 0 | 0 | | | | | | | | |
| 合計 | 370,305 | 52,874 | 48,946 | 46,225 | 42,251 | 36,388 | 23,677 | 24,419 | 21,200 | 19,883 | 16,517 | 15,504 | 5,196 | 4,857 | 4,595 | 4,235 | 3,827 | | | | | | | |

国民健康保険

都道府県別滞納世帯数等

(平成30年6月1日現在)

| | | 滞納世帯数 | | 短期被保険者証 | | 資格証明書 | | |
|----|------|------------|-----------|---------|---------|-------|---------|-----|
| | | 全世帯数 | 割合 | 交付世帯 | 割合 | 交付世帯 | 割合 | |
| | | A | | B | | C | | D |
| | 世帯 | 世帯 | % | 世帯 | % | 世帯 | % | |
| 1 | 北海道 | 771,309 | 84,640 | 11.0 | 26,110 | 3.4 | 8,756 | 1.1 |
| 2 | 青森県 | 204,495 | 29,888 | 14.6 | 9,114 | 4.5 | 2,004 | 1.0 |
| 3 | 岩手県 | 176,218 | 15,687 | 8.9 | 4,758 | 2.7 | 171 | 0.1 |
| 4 | 宮城県 | 306,525 | 39,567 | 12.9 | 8,128 | 2.7 | 870 | 0.3 |
| 5 | 秋田県 | 142,653 | 15,854 | 11.1 | 5,422 | 3.8 | 1,734 | 1.2 |
| 6 | 山形県 | 142,761 | 14,821 | 10.4 | 4,847 | 3.4 | 511 | 0.4 |
| 7 | 福島県 | 268,628 | 47,586 | 17.7 | 7,736 | 2.9 | 2,953 | 1.1 |
| 8 | 茨城県 | 442,649 | 72,295 | 16.3 | 31,601 | 7.1 | 3,430 | 0.8 |
| 9 | 栃木県 | 291,880 | 40,992 | 14.0 | 12,410 | 4.3 | 6,098 | 2.1 |
| 10 | 群馬県 | 293,557 | 43,472 | 14.8 | 11,685 | 4.0 | 4,066 | 1.4 |
| 11 | 埼玉県 | 1,079,406 | 168,541 | 15.6 | 22,229 | 2.1 | 1,200 | 0.1 |
| 12 | 千葉県 | 934,392 | 141,337 | 15.1 | 53,940 | 5.8 | 10,140 | 1.1 |
| 13 | 東京都 | 2,185,514 | 487,424 | 22.3 | 74,076 | 3.4 | 24,281 | 1.1 |
| 14 | 神奈川県 | 1,264,542 | 217,479 | 17.2 | 61,056 | 4.8 | 6,876 | 0.5 |
| 15 | 新潟県 | 300,812 | 32,566 | 10.8 | 7,479 | 2.5 | 1,752 | 0.6 |
| 16 | 富山県 | 133,125 | 12,940 | 9.7 | 3,782 | 2.8 | 1,476 | 1.1 |
| 17 | 石川県 | 150,044 | 20,324 | 13.5 | 6,025 | 4.0 | 1,062 | 0.7 |
| 18 | 福井県 | 95,930 | 8,333 | 8.7 | 3,640 | 3.8 | 1,206 | 1.3 |
| 19 | 山梨県 | 125,139 | 12,914 | 10.3 | 6,634 | 5.3 | 1,267 | 1.0 |
| 20 | 長野県 | 292,859 | 27,343 | 9.3 | 6,749 | 2.3 | 331 | 0.1 |
| 21 | 岐阜県 | 280,607 | 35,650 | 12.7 | 10,059 | 3.6 | 1,612 | 0.6 |
| 22 | 静岡県 | 532,597 | 64,467 | 12.1 | 21,162 | 4.0 | 3,931 | 0.7 |
| 23 | 愛知県 | 990,778 | 126,304 | 12.7 | 23,960 | 2.4 | 4,798 | 0.5 |
| 24 | 三重県 | 247,127 | 41,325 | 16.7 | 6,261 | 2.5 | 4,384 | 1.8 |
| 25 | 滋賀県 | 177,071 | 21,766 | 12.3 | 8,742 | 4.9 | 608 | 0.3 |
| 26 | 京都府 | 370,305 | 34,603 | 9.3 | 15,504 | 4.2 | 3,827 | 1.0 |
| 27 | 大阪府 | 1,323,772 | 205,174 | 15.5 | 63,418 | 4.8 | 19,808 | 1.5 |
| 28 | 兵庫県 | 768,771 | 90,808 | 11.8 | 27,344 | 3.6 | 8,512 | 1.1 |
| 29 | 奈良県 | 195,126 | 21,793 | 11.2 | 9,135 | 4.7 | 291 | 0.1 |
| 30 | 和歌山県 | 160,602 | 16,708 | 10.4 | 6,387 | 4.0 | 2,130 | 1.3 |
| 31 | 鳥取県 | 77,369 | 8,582 | 11.1 | 3,670 | 4.7 | 540 | 0.7 |
| 32 | 島根県 | 100,563 | 6,912 | 6.9 | 2,197 | 2.2 | 487 | 0.5 |
| 33 | 岡山県 | 258,481 | 40,719 | 15.8 | 7,586 | 2.9 | 2,170 | 0.8 |
| 34 | 広島県 | 374,302 | 54,091 | 14.5 | 22,446 | 6.0 | 1,737 | 0.5 |
| 35 | 山口県 | 199,526 | 24,184 | 12.1 | 6,893 | 3.5 | 2,937 | 1.5 |
| 36 | 徳島県 | 102,253 | 11,186 | 10.9 | 5,848 | 5.7 | 862 | 0.8 |
| 37 | 香川県 | 133,984 | 18,784 | 14.0 | 7,459 | 5.6 | 2,008 | 1.5 |
| 38 | 愛媛県 | 205,871 | 24,636 | 12.0 | 7,317 | 3.6 | 2,207 | 1.1 |
| 39 | 高知県 | 114,090 | 10,383 | 9.1 | 5,913 | 5.2 | 1,484 | 1.3 |
| 40 | 福岡県 | 741,153 | 91,996 | 12.4 | 43,141 | 5.8 | 17,060 | 2.3 |
| 41 | 佐賀県 | 108,538 | 8,632 | 8.0 | 4,762 | 4.4 | 602 | 0.6 |
| 42 | 長崎県 | 219,704 | 22,609 | 10.3 | 8,992 | 4.1 | 850 | 0.4 |
| 43 | 熊本県 | 263,867 | 45,787 | 17.4 | 17,934 | 6.8 | 1,424 | 0.5 |
| 44 | 大分県 | 165,596 | 20,491 | 12.4 | 8,261 | 5.0 | 2,410 | 1.5 |
| 45 | 宮崎県 | 172,674 | 24,650 | 14.3 | 10,751 | 6.2 | 1,342 | 0.8 |
| 46 | 鹿児島県 | 250,928 | 29,818 | 11.9 | 15,732 | 6.3 | 2,714 | 1.1 |
| 47 | 沖縄県 | 238,669 | 34,997 | 14.7 | 15,748 | 6.6 | 582 | 0.2 |
| | 合計 | 18,376,762 | 2,671,058 | 14.5 | 754,043 | 4.1 | 171,501 | 0.9 |

(出所) 厚生労働省保険局国民健康保険課調べ

(注1) 全世帯数、滞納世帯数、短期被保険者証交付世帯数及び資格証明書交付世帯数は各年6月1日現在である。

(注2) 平成31年3月までにおける各保険者からの報告による数値である。

国保料の地方税機構への移管、一般会計繰入の推移

日本共産党京都府会議員団調べ

| 市町村 (保険者名) | 世帯数 (30年6月1日) | 地方税機構への 移管実績額(千円) | | 一般会計繰入金額(法定外分) | | |
|---------------|------------------|----------------------|-----------|----------------|-----------|-----------|
| | | 29年度 | 30年度 | 28年度 | 29年度 | 30年度 |
| 京都市 | 212,126 | | | 1,691,751 | 2,003,638 | 1,335,364 |
| 福知山市 | 9,887 | 332,686 | 310,142 | 74,242 | 43,414 | 56,369 |
| 舞鶴市 | 11,510 | | | | | |
| 綾部市 | 5,075 | 92,973 | 87,783 | | | |
| 宇治市 | 25,593 | | | | | |
| 宮津市 | 3,118 | 122,318 | 96,235 | | | |
| 亀岡市 | 12,594 | | 435,700 | | | |
| 城陽市 | 11,833 | 481,215 | 463,950 | 12,085 | 14,629 | 13,893 |
| 向日市 | 7,480 | | | | | |
| 長岡京市 | 10,182 | | | 108,234 | 29,000 | 16,033 |
| 大山崎町 | 1,947 | 71,547 | 68,338 | | | |
| 久御山町 | 2,541 | 166,647 | 158,948 | | 35,468 | |
| 八幡市 | 11,207 | | 434,867 | 47,905 | 2,055 | 1,743 |
| 京田辺市 | 8,394 | 285,024 | 255,429 | 124,790 | 111,280 | 202,290 |
| 井手町 | 1,126 | 64,542 | 61,403 | 25,300 | 28,134 | 16,000 |
| 宇治田原町 | 1,300 | 65,973 | 59,583 | 35,875 | 17,377 | 14,249 |
| 笠置町 | 244 | 12,481 | 9,436 | | | 1,497 |
| 和束町 | 793 | 44,412 | 39,007 | | 2,142 | 1,638 |
| 精華町 | 4,154 | 146,554 | 132,189 | 9,179 | 3,109 | 3,149 |
| 南山城村 | 528 | 21,975 | 19,572 | | | |
| 伊根町 | 388 | 2,049 | 2,767 | 6,560 | 7,394 | 8,608 |
| 京丹波町 | 2,352 | 82,275 | 70,563 | 40,508 | 29,270 | 25,896 |
| 与謝野町 | 3,312 | 147,301 | 118,210 | 13,771 | 4,736 | 4,671 |
| 京丹後市 | 8,754 | 355,307 | 287,529 | 52,836 | 44,325 | 44,923 |
| 南丹市 | 4,726 | 174,035 | 155,999 | | | 223 |
| 木津川市 | 9,141 | 415,468 | 364,251 | 135,493 | 135,441 | 107,058 |
| 合計 | 370,305 | 3,084,782 | 3,631,899 | 2,378,529 | 2,511,413 | 1,853,604 |

※四捨五入の関係で合計額と合計欄の数値は一致しない。

平成29年度 京都府の市町村国保の状況

| 市町村名 | 被保険者数 平均 (人) | 1人当たり 医療費 (円) | 1人当たり 保険料 調定額 (円) ※1 | 保険料 現年度 収納率 (%) | 1人当たり 所得 (円) ※2 | 決算補填等 目的の一般 会計繰入(千 円) | 単年度収支 (実質) (千円) | 累積収支 (実質) (千円) |
|---------|--------------------|---------------------|----------------------------------|--------------------------|--------------------------|--------------------------------|-----------------------|----------------------|
| 京都市 | 324,151 | 365,724 | 77,129 | 94.13 | 618,081 | | 3,045,175 | 3,722,585 |
| 福知山市 | 15,636 | 410,257 | 81,422 | 94.24 | 460,380 | | 59,611 | 145,078 |
| 舞鶴市 | 18,708 | 371,589 | 76,346 | 94.52 | 480,004 | | 238,736 | 284,465 |
| 綾部市 | 8,199 | 394,587 | 67,520 | 96.21 | 450,965 | | △ 27,279 | △ 27,783 |
| 宇治市 | 42,282 | 366,286 | 82,189 | 94.12 | 526,000 | | 64,833 | 632,197 |
| 宮津市 | 5,075 | 400,440 | 84,715 | 95.83 | 477,018 | | 40,058 | 40,175 |
| 亀岡市 | 21,100 | 382,806 | 84,436 | 93.23 | 495,168 | | 110,005 | 144,714 |
| 城陽市 | 19,650 | 413,050 | 87,478 | 94.75 | 523,480 | | 248,231 | 218,420 |
| 向日市 | 12,085 | 404,836 | 81,378 | 96.26 | 645,650 | | 205,160 | 33,456 |
| 長岡京市 | 16,078 | 401,584 | 91,715 | 95.46 | 690,343 | 6,707 | 243,984 | 789,154 |
| 八幡市 | 18,409 | 362,138 | 86,099 | 93.18 | 675,802 | | 164,979 | 99,432 |
| 京田辺市 | 13,953 | 393,954 | 79,575 | 96.35 | 659,774 | 5,176 | 42,431 | 29,907 |
| 京丹後市 | 15,359 | 365,959 | 73,423 | 96.16 | 501,740 | | 32,430 | 92,049 |
| 南丹市 | 7,899 | 383,546 | 75,484 | 95.25 | 459,020 | | △ 22,984 | 51,774 |
| 木津川市 | 16,011 | 356,991 | 89,018 | 95.82 | 641,096 | 4,202 | 230,573 | 232,656 |
| 大山崎町 | 3,197 | 368,123 | 83,883 | 97.45 | 626,341 | | △ 1,790 | 137,272 |
| 久御山町 | 4,522 | 398,851 | 93,392 | 93.61 | 691,414 | | △ 25,543 | △ 14,175 |
| 井手町 | 1,998 | 378,411 | 81,200 | 93.40 | 504,044 | 18,300 | 1,810 | △ 3,357 |
| 宇治田原町 | 2,358 | 357,610 | 94,529 | 95.97 | 670,704 | | 34,258 | 5,068 |
| 笠置町 | 425 | 449,055 | 72,626 | 93.68 | 441,662 | | 30,717 | 91,418 |
| 和束町 | 1,529 | 358,792 | 93,997 | 95.91 | 673,161 | | 12,164 | 45,941 |
| 精華町 | 7,155 | 389,238 | 93,520 | 96.93 | 686,343 | 3,109 | 100,009 | 136,605 |
| 南山城村 | 901 | 416,161 | 78,226 | 97.70 | 630,912 | | 18,724 | 28,003 |
| 伊根町 | 639 | 375,802 | 49,296 | 97.72 | 526,979 | | △ 7,803 | △ 3,559 |
| 京丹波町 | 3,996 | 397,460 | 75,100 | 95.65 | 462,793 | 2,376 | 61,854 | 73,894 |
| 与謝野町 | 5,746 | 376,872 | 79,856 | 96.15 | 478,756 | | △ 23,866 | △ 18,957 |
| 京都府 | 587,061 | 374,854 | 79,625 | 94.50 | 591,415 | 39,870 | 4,876,477 | 6,966,432 |
| 全国(H28) | 29,070,256 | 352,839 | 86,286 | 91.92 | 683,411 | 2,537億円 | — | — |

※1 「保険料調定額」には、介護納付金分を含んでいない。

※2 「所得」とは、旧たし書所得(総所得金額及び山林所得金額並びに他の所得と区分して計算される所得の金額から基礎控除を除いた金額)である。

- ・ 1人当たり所得は、「国民健康保険実態調査 平成29年度 速報(保険者票編)」を基に作成
- ・ 決算補填等目的の一般会計繰入は、「国民健康保険事業実施状況報告書」を基に作成
- ・ 上記以外は、「国民健康保険事業年報 平成29年度」を基に作成

※3 被保険者数は、退職被保険者数を含む。

日本共産党京都府会議員団調べ

無料低額診療事業実施医療機関(京都市以外)における事業実績

(平成30年度)

| 施設名 | 所在地 | 無料低額事業 利用患者数(人) | 減免した費用総額(千円) |
|-----------------|------|--------------------|--------------|
| 丹後中央病院 | 京丹後市 | 21,960 | 27,144 |
| 京都協立病院 | 綾部市 | 6,166 | 11,163 |
| まいづる協立 診療所 | 舞鶴市 | 2,262 | 4,989 |
| 宇治病院 | 宇治市 | 15,108 | 13,329 |
| 長岡病院 | 長岡京市 | 30,549 | 113 |
| 済生会京都府病院 | | 23,455 | 25,040 |
| 富井眼科診療所 長岡分院 | | 1,383 | 835 |
| 美山診療所 | 南丹市 | 480 | 286 |
| 計 | | 101,363 | 82,899 |

日本共産党京都府会議員団調べ

無料低額診療事業について

無料低額診療事業実施施設一覧(平成30年11月15日現在)

(単位:円)

| 施設名 | 施設が減免した費用の総額 | |
|-----------------------|--------------|------------|
| | 平成28年度 | 平成29年度 |
| 1 京都博愛会病院 | 468,242 | 1,576,673 |
| 2 富田病院 | 10,531,518 | 8,744,174 |
| 3 西陣病院 | 45,554,638 | 32,134,470 |
| 4 京都桂病院 | 56,670,470 | 57,651,440 |
| 5 京都第二赤十字病院(休止中) | | |
| 6 京都第一赤十字病院(休止中) | | |
| 7 上賀茂診療所 | 1,174,765 | 1,381,970 |
| 8 かも川診療所 | 663,000 | 523,340 |
| 9 紫野協立診療所(歯科併設) | 1,996,300 | 1,918,780 |
| 10 西七条診療所 | 1,116,070 | 1,288,110 |
| 11 上京診療所 | 6,592,450 | 5,896,720 |
| 12 仁和診療所(歯科併設) | 7,399,880 | 6,746,000 |
| 13 京都民医連中央病院 | 39,828,097 | 34,269,392 |
| 14 朱雀診療所 | 2,843,910 | 2,414,200 |
| 15 京都民医連太子道診療所 | 26,793,540 | 24,975,090 |
| 16 吉祥院病院 | 9,573,150 | 9,013,307 |
| 17 九条診療所(歯科併設) | 10,153,070 | 10,422,450 |
| 18 久世診療所 | 5,169,920 | 5,101,270 |
| 19 春日診療所 | 4,525,460 | 5,005,460 |
| 20 富井眼科診療所 | 4,575,850 | 4,952,380 |
| 21 京都民医連第二中央病院 | 13,187,246 | 10,692,240 |
| 22 京都民医連あすかい診療所(歯科併設) | 915,280 | 3,198,730 |
| 23 川端診療所 | 545,560 | 518,290 |
| 24 京都民医連洛北診療所 | 1,579,050 | 1,927,920 |
| 25 東山診療所 | 2,457,090 | 1,830,270 |
| 26 大宅診療所 | 1,210,020 | 1,030,823 |
| 27 中央診療所 | 2,204,780 | 2,007,250 |
| 28 川越病院 | 751,547 | 930,986 |
| 29 京都工場保健会診療所 | 11,310,660 | 10,210,170 |
| 30 嵯峨野病院 | 39,180 | 23,880 |
| 31 京都南西病院 | 8,032,260 | 8,820,240 |
| 32 伏見桃山総合病院 | 103,790 | 151,530 |
| 33 京都市城南診療所 | 2,265,580 | 2,510,970 |
| 34 京都予防医学センター付属診療所 | 1,709,090 | 1,408,410 |
| 35 高雄病院(休止中) | | |

※ 「施設が減免した費用の総額」は、施設が実際に負担した額

京都府地域包括ケア構想（地域医療ビジョン）の主な内容（抜粋）

（1）人口構造及び高齢者の現状及び将来推計

| | 平成27年 (2015年) | 平成37年 (2025年) | 平成52年 (2040年) |
|-------|------------------|--------------------|--------------------|
| 総人口 | 2,579,305人 | 2,499,460人 (96.9%) | 2,223,586人 (86.2%) |
| 65歳以上 | 691,964人 | 769,725人 (111.2%) | 809,144人 (116.9%) |
| 75歳以上 | 322,181人 | 483,506人 (150.1%) | 467,069人 (145.0%) |

() は、2015年を100%とした場合の比率

出典：平成27年人口…平成27年住民基本台帳人口

平成37年人口、平成52年人口…国立社会保障・人口問題研究所

（2）居宅・介護施設等で提供される医療の必要量の推計

| 構想区域名 | 平成37年(2025年)における 必要量(人/日) |
|-------|------------------------------|
| 京都府計 | 39,979 |
| 丹後 | 1,553 |
| 中丹 | 2,546 |
| 南丹 | 1,465 |
| 京都・乙訓 | 27,498 |
| 山城北 | 5,551 |
| 山城南 | 1,366 |

出典：地域医療構想策定のための将来の医療需要推計データ（厚生労働省提供）

（3）病院・診療所の医療需要に対する提供体制の目標値

地域医療構想調整会議における意見を踏まえた各構想区域ごとのまとめは次のとおりです。

- ① 丹後、中丹、南丹地域においては、医療・介護資源が少なく、高齢者（特に後期高齢者）の割合が多いため、訪問診療、訪問看護等と合わせ、現行の許可病床数を維持します。
- ② 京都・乙訓地域においては、現在は病床過剰地域ですが、介護療養病床が全体の約1割以上を占めており、その動向により病床数が減少する可能性があるため、現行の許可病床数を維持します。
- ③ 山城北、山城南地域においては、今後、回復期、慢性期の需要が見込まれることから、病床を確保するとともに、他地域への患者流出を抑制し地域内での完結率を向上させます。

| 構想区域名 | 平成37年(2025年)における病床数(床) | | | | 許可病床数 R元.7.1 現在 |
|-------|------------------------|---------------|-------------|-------------|-----------------------|
| | 高度急性期 | 急性期 | 回復期 | 慢性期 | |
| 京都府計 | 29,957 | | | | 29,015 |
| 丹後 | 1,197 | | | | 1,196 |
| 中丹 | 2,205 | | | | 2,194 |
| 南丹 | 1,430 | 12,000～13,000 | 8,000～9,000 | 8,000～9,000 | 1,432 |
| 京都・乙訓 | 20,206 | | | | 19,685 |
| 山城北 | 4,184 | | | | 3,823 |
| 山城南 | 735 | | | | 685 |

○ 各病院において、病棟単位で高度急性期及び急性期として提供する医療内容を明確に区分することが困難であることから、個別に推計せず、両区分で12,000～13,000床の範囲とします。

○ 回復期は、病床機能報告制度における地域包括ケア病棟の位置づけが明確でなく、各病院により位置づけが異なっていることから、8,000床～9,000床の範囲とします。

○ 介護療養病床を含む慢性期は今後も維持する必要があること、入院医療と在宅医療を明確に区分することが困難であることから、8,000床～9,000床の範囲とします。

日本共産党京都府会議員団作成

老人医療助成事業費補助金 交付状況

平成31年3月末現在

(単位:円)

| 市町村名 | 平成28年度 | 平成29年度 | 平成30年度 |
|-------|---------------|---------------|-------------------|
| 京都市 | 527,671,405 | 448,602,751 | 370,321,665 |
| 福知山市 | 53,306,946 | 43,201,746 | 36,239,883 |
| 舞鶴市 | 68,413,400 | 62,460,650 | 49,087,253 |
| 綾部市 | 34,116,840 | 30,134,650 | 24,260,692 |
| 宇治市 | 115,538,487 | 97,102,348 | 83,317,801 |
| 宮津市 | 18,686,443 | 16,095,038 | 13,381,378 |
| 亀岡市 | 72,226,868 | 68,224,317 | 53,203,746 |
| 城陽市 | 52,622,163 | 41,909,696 | 32,918,164 |
| 向日市 | 22,211,396 | 18,256,497 | 13,904,965 |
| 長岡京市 | 31,014,290 | 26,199,451 | 21,495,527 |
| 八幡市 | 49,486,921 | 40,671,039 | 30,791,335 |
| 京田辺市 | 29,106,934 | 23,127,442 | 17,961,191 |
| 京丹後市 | 64,107,633 | 55,372,278 | 49,749,657 |
| 南丹市 | 23,941,376 | 23,127,030 | 20,594,686 |
| 木津川市 | 44,277,935 | 38,161,587 | 32,056,504 |
| 大山崎町 | 3,228,047 | 2,627,581 | 1,967,372 |
| 久御山町 | 8,923,199 | 8,049,518 | 6,079,100 |
| 井手町 | 8,338,794 | 6,288,986 | 5,246,274 |
| 宇治田原町 | 6,208,643 | 4,789,840 | 4,035,744 |
| 笠置町 | 2,060,960 | 2,129,835 | 1,186,178 |
| 和束町 | 6,463,284 | 5,567,430 | 5,767,142 |
| 精華町 | 21,997,593 | 19,800,786 | 14,871,492 |
| 南山城村 | 3,255,626 | 2,705,597 | 2,056,796 |
| 京丹波町 | 17,703,849 | 16,145,596 | 12,889,184 |
| 伊根町 | 2,399,578 | 1,880,287 | 1,383,100 |
| 与謝野町 | 19,852,157 | 19,537,132 | 19,126,189 |
| 合計 | 1,307,160,767 | 1,122,169,108 | 923,893,018 |
| 備考 | 確定額 | | 変更交付決定額 (交付済額) |

日本共産党京都府会議員団調べ

老人医療助成事業費補助金 受給者数

各年度8月1日現在

(単位:人)

| 市町村名 | 平成28年度 | 平成29年度 | 平成30年度 |
|-------|--------|--------|--------|
| 京都市 | 22,680 | 18,598 | 13,489 |
| 福知山市 | 2,058 | 1,716 | 1,329 |
| 舞鶴市 | 3,992 | 3,397 | 2,618 |
| 綾部市 | 1,861 | 1,594 | 1,276 |
| 宇治市 | 5,631 | 4,785 | 3,849 |
| 宮津市 | 776 | 660 | 465 |
| 亀岡市 | 2,494 | 2,143 | 1,616 |
| 城陽市 | 2,475 | 2,052 | 1,495 |
| 向日市 | 990 | 802 | 584 |
| 長岡京市 | 1,303 | 1,018 | 752 |
| 八幡市 | 2,753 | 2,305 | 1,811 |
| 京田辺市 | 1,478 | 1,198 | 893 |
| 京丹後市 | 2,832 | 2,507 | 2,053 |
| 南丹市 | 1,231 | 1,103 | 886 |
| 木津川市 | 2,918 | 2,551 | 2,033 |
| 大山崎町 | 163 | 141 | 97 |
| 久御山町 | 523 | 425 | 325 |
| 井手町 | 384 | 315 | 251 |
| 宇治田原町 | 350 | 290 | 202 |
| 笠置町 | 81 | 72 | 61 |
| 和束町 | 209 | 242 | 239 |
| 精華町 | 1,354 | 1,194 | 915 |
| 南山城村 | 199 | 162 | 124 |
| 京丹波町 | 858 | 757 | 584 |
| 伊根町 | 129 | 106 | 78 |
| 与謝野町 | 1,039 | 1,043 | 816 |
| 合計 | 60,761 | 51,176 | 38,841 |

日本共産党京都府会議員団調べ

介護保険

第1号保険料の状況

(1) 保険料基準額(年額を月額換算した数値)

(単位:円)

| 圏域 | 市町村名 | 保険料基準額 | | 備考 差額 b-a |
|-----|-------|--------------------------|-------------------------|-----------------|
| | | 第6期 (H27~H29) 月額 a | 第7期 (H30~R2) 月額 b | |
| | | 京都・乙訓 | 京都市 | 6,080 |
| | 向日市 | 5,177 | 5,471 | 294 |
| | 長岡京市 | 5,996 | 6,180 | 184 |
| | 大山崎町 | 5,500 | 5,615 | 115 |
| 山城北 | 宇治市 | 5,192 | 5,198 | 6 |
| | 城陽市 | 5,098 | 5,098 | 0 |
| | 八幡市 | 5,279 | 5,250 | ▲ 29 |
| | 京田辺市 | 5,394 | 5,394 | 0 |
| | 久御山町 | 5,591 | 5,591 | 0 |
| | 井手町 | 5,052 | 5,375 | 323 |
| | 宇治田原町 | 5,417 | 5,417 | 0 |
| 山城南 | 木津川市 | 5,300 | 5,300 | 0 |
| | 笠置町 | 5,750 | 6,640 | 890 |
| | 和束町 | 5,950 | 6,200 | 250 |
| | 精華町 | 5,850 | 5,950 | 100 |
| | 南山城村 | 4,400 | 4,830 | 430 |
| 南丹 | 亀岡市 | 5,196 | 5,196 | 0 |
| | 南丹市 | 6,645 | 6,360 | ▲ 285 |
| | 京丹波町 | 6,275 | 6,117 | ▲ 158 |
| 中丹 | 福知山市 | 5,983 | 5,983 | 0 |
| | 綾部市 | 6,202 | 6,202 | 0 |
| | 舞鶴市 | 5,293 | 5,488 | 195 |
| 丹後 | 宮津市 | 6,217 | 6,980 | 763 |
| | 京丹後市 | 5,289 | 5,805 | 516 |
| | 伊根町 | 5,584 | 6,190 | 606 |
| | 与謝野町 | 5,850 | 6,000 | 150 |

| | | | | |
|------|-------|-------|-------|-----|
| 加重平均 | 全市町村 | 5,812 | 6,129 | 317 |
| | 京都市除く | 5,500 | 5,585 | 85 |
| | 全国 | 5,514 | 5,869 | 355 |

日本共産党京都府会議員団調べ

(2) 第1号保険料収納率(平成29年度)

| 圏域 | 市町村名 | 収 納 率 (平成30年5月末現在) | | | | 参 考 | | |
|----------|-------|--------------------|---------|---------|---------------|----------|------------------------|-----------|
| | | 現 年 度 分 | | | 滞納繰越分 普通徴収 | 合 計 α | 平成28年度 収納率(合計) β | 増減 α-β |
| | | 特別徴収 | 普通徴収 | 計 | | | | |
| 京都・乙訓 | 京都市 | 100.00% | 89.15% | 98.73% | 16.91% | 96.56% | 96.43% | 0.13 |
| | 向日市 | 100.00% | 89.63% | 99.08% | 16.09% | 96.97% | 96.59% | 0.37 |
| | 長岡京市 | 100.00% | 91.57% | 99.34% | 13.19% | 97.74% | 97.62% | 0.12 |
| | 大山崎町 | 100.00% | 91.47% | 99.41% | 11.72% | 98.00% | 98.04% | ▲ 0.03 |
| 山城北 | 宇治市 | 100.00% | 89.70% | 99.04% | 8.47% | 97.10% | 97.03% | 0.07 |
| | 城陽市 | 100.00% | 91.00% | 99.33% | 14.65% | 97.95% | 97.70% | 0.25 |
| | 八幡市 | 100.00% | 89.72% | 99.01% | 12.95% | 97.21% | 97.01% | 0.20 |
| | 京田辺市 | 100.00% | 92.37% | 99.38% | 14.53% | 98.25% | 98.24% | 0.01 |
| | 久御山町 | 100.00% | 88.55% | 98.86% | 5.71% | 96.57% | 96.71% | ▲ 0.14 |
| | 井手町 | 100.00% | 91.32% | 99.23% | 1.30% | 94.03% | 94.59% | ▲ 0.56 |
| | 宇治田原町 | 100.00% | 90.51% | 99.26% | 4.02% | 96.33% | 96.63% | ▲ 0.30 |
| 山城南 | 木津川市 | 100.00% | 93.03% | 99.41% | 16.07% | 98.38% | 98.29% | 0.08 |
| | 笠置町 | 100.00% | 85.92% | 99.02% | 3.37% | 94.84% | 95.56% | ▲ 0.71 |
| | 和束町 | 100.00% | 81.74% | 98.89% | 19.30% | 96.03% | 95.75% | 0.28 |
| | 精華町 | 100.00% | 91.59% | 99.31% | 7.82% | 97.60% | 97.57% | 0.04 |
| | 南山城村 | 100.00% | 88.23% | 99.05% | 11.87% | 96.25% | 96.36% | ▲ 0.11 |
| 南丹 | 亀岡市 | 100.00% | 89.71% | 99.12% | 10.95% | 96.17% | 95.96% | 0.21 |
| | 南丹市 | 100.00% | 90.37% | 99.23% | 22.29% | 97.93% | 97.82% | 0.11 |
| | 京丹波町 | 100.00% | 88.16% | 99.22% | 13.20% | 97.02% | 96.66% | 0.36 |
| 中丹 | 福知山市 | 100.00% | 90.42% | 99.31% | 26.31% | 98.34% | 98.29% | 0.05 |
| | 舞鶴市 | 100.00% | 92.16% | 99.35% | 31.68% | 98.20% | 97.72% | 0.49 |
| | 綾部市 | 100.00% | 89.47% | 99.41% | 4.18% | 95.40% | 95.64% | ▲ 0.24 |
| 丹後 | 宮津市 | 100.00% | 88.29% | 99.21% | 4.86% | 95.18% | 95.68% | ▲ 0.51 |
| | 京丹後市 | 100.00% | 91.91% | 99.57% | 15.68% | 96.51% | 98.39% | 0.12 |
| | 伊根町 | 100.00% | 100.00% | 100.00% | 100.00% | 100.00% | 99.73% | 0.27 |
| | 与謝野町 | 100.00% | 90.19% | 99.46% | 23.41% | 98.13% | 98.12% | 0.02 |
| 京都府計 | | 100.00% | 89.65% | 98.96% | 15.39% | 96.94% | 96.82% | 0.12 |
| 計(京都市除く) | | 100.00% | 90.58% | 99.25% | 12.99% | 97.43% | 97.32% | 0.11 |

日本共産党京都府会議員団調べ

地域包括支援センターの設置状況

H31年3月31日現在

| 保健所 | 市町村名 | 日常生活圏域数 | 公立中学校数 | 地域包括支援センター数 | | | サブセンター数 | プランナー数 |
|------|-------|---------|--------|-------------|-----|-----|---------|--------|
| | | | | 直営 | 委託 | 計 | | |
| 京都市 | 京都市 | 76 | 73 | | 61 | 61 | | |
| 乙訓 | 向日市 | 1 | 3 | | 3 | 3 | | |
| | 長岡京市 | 4 | 4 | | 4 | 4 | | |
| | 大山崎町 | 1 | 1 | | 1 | 1 | | |
| 山城北 | 宇治市 | 6 | 10 | | 6 | 6 | | 2 |
| | 城陽市 | 5 | 5 | | 3 | 3 | | 2 |
| | 八幡市 | 4 | 4 | | 4 | 4 | | 4 |
| | 京田辺市 | 4 | 3 | 3 | | 3 | | 5 |
| | 久御山町 | 1 | 1 | | 1 | 1 | | |
| | 井手町 | 1 | 1 | 1 | | 1 | | |
| | 宇治田原町 | 1 | 1 | 1 | | 1 | | |
| 山城南 | 木津川市 | 4 | 5 | | 4 | 4 | | |
| | 笠置町 | 1 | 1 | 1 | | 1 | | |
| | 和束町 | 1 | 1 | 1 | | 1 | | |
| | 精華町 | 2 | 3 | | 2 | 2 | | |
| | 南山城村 | 1 | 1 | 1 | | 1 | | |
| 南丹 | 亀岡市 | 1 | 8 | | 7 | 7 | | |
| | 南丹市 | 4 | 4 | | 1 | 1 | 4 | |
| | 京丹波町 | 3 | 3 | 1 | | 1 | | 11 |
| 中丹西 | 福知山市 | 9 | 9 | 3 | 3 | 6 | | |
| 中丹東 | 舞鶴市 | 7 | 7 | 1 | 6 | 7 | | |
| | 綾部市 | 3 | 6 | 1 | 3 | 4 | | |
| 丹後 | 宮津市 | 2 | 3 | 1 | 1 | 2 | | |
| | 京丹後市 | 1 | 6 | 1 | | 1 | | |
| | 伊根町 | 1 | 1 | 1 | | 1 | | 1 |
| | 与謝野町 | 3 | 3 | 1 | | 1 | | |
| 京都府計 | | 147 | 167 | 18 | 110 | 128 | 4 | 25 |

京都府健康福祉部資料より

京都府の特別養護老人ホーム入所申込者の推移

(単位:人)

| 年度 | H24 | H25 | H26 | H27 | H28 | H29 | H30 |
|-----|-------|-------|-------|-------|-------|-------|-------|
| 京都府 | 3,081 | 3,097 | 3,085 | 2,961 | 2,364 | 2,167 | 2,233 |
| 京都市 | — | 3,444 | — | — | 2,947 | — | — |
| 計 | — | 6,541 | — | — | 5,311 | — | — |

※京都市の入所申込者数は、国の全国調査によるもの

日本共産党京都府会議員団調べ

自殺の実態(京都府、平成24～30年)

日本共産党京都府会議員団調べ

1 自殺者の年別取扱件数

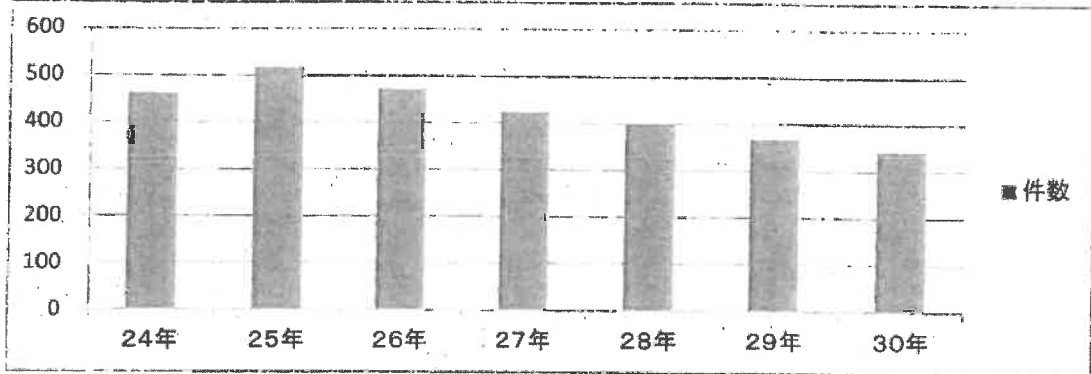

| 年(平成) | 24年 | 25年 | 26年 | 27年 | 28年 | 29年 | 30年 |
|-------|-----|-----|-----|-----|-----|-----|-----|
| 件数 | 464 | 518 | 471 | 424 | 399 | 368 | 343 |

2 自殺者の年齢別取扱件数

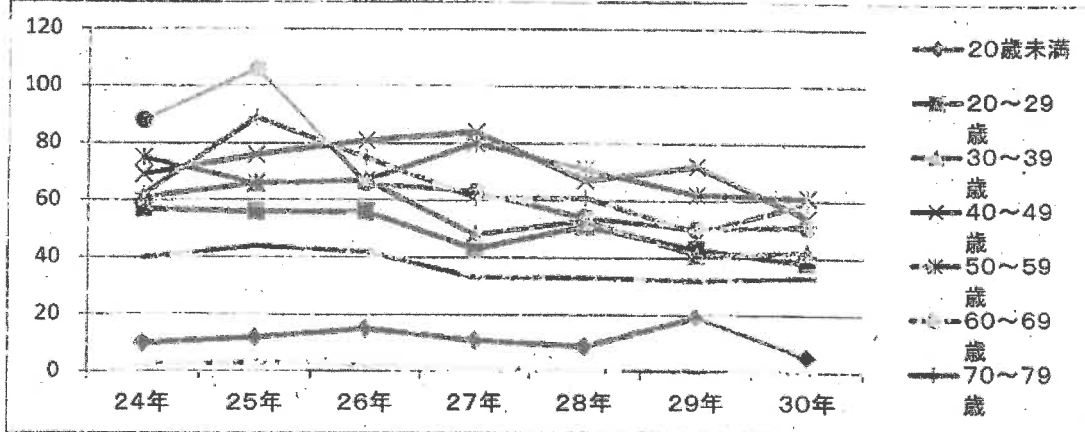

| 年(平成) | 24年 | 25年 | 26年 | 27年 | 28年 | 29年 | 30年 |
|--------|-----|-----|-----|-----|-----|-----|-----|
| 20歳未満 | 10 | 12 | 15 | 11 | 9 | 19 | 5 |
| 20～29歳 | 57 | 56 | 56 | 43 | 51 | 43 | 38 |
| 30～39歳 | 61 | 66 | 67 | 48 | 53 | 41 | 42 |
| 40～49歳 | 69 | 76 | 81 | 84 | 67 | 72 | 54 |
| 50～59歳 | 75 | 66 | 67 | 80 | 71 | 62 | 61 |
| 60～69歳 | 88 | 106 | 66 | 63 | 54 | 50 | 51 |
| 70～79歳 | 62 | 89 | 75 | 61 | 61 | 49 | 59 |
| 80歳～ | 40 | 44 | 42 | 33 | 33 | 32 | 33 |
| 未詳 | 2 | 3 | 2 | 1 | 0 | 0 | 0 |
| 合計 | 464 | 518 | 471 | 424 | 399 | 368 | 343 |

3 自殺者の原因別取扱件数

※原因・動機は複数計上となっており、合計数は合わない

| 年(平成) | 24年 | 25年 | 26年 | 27年 | 28年 | 29年 | 30年 |
|--------|-----|-----|-----|-----|-----|-----|-----|
| 家庭問題 | 54 | 73 | 69 | 59 | 51 | 67 | 43 |
| 健康問題 | 196 | 224 | 244 | 179 | 181 | 178 | 172 |
| 経済・生活問 | 92 | 73 | 84 | 67 | 39 | 57 | 46 |
| 勤務問題 | 38 | 37 | 47 | 42 | 30 | 29 | 34 |
| 男女問題 | 14 | 12 | 18 | 10 | 2 | 14 | 9 |
| 学校問題 | 8 | 13 | 12 | 9 | 15 | 18 | 13 |
| その他 | 24 | 25 | 26 | 29 | 24 | 23 | 12 |
| 不詳 | 168 | 182 | 110 | 145 | 145 | 103 | 116 |

DV(ドメスティックバイオレンス)相談件数等の推移

日本共産党京都市府会議員団調べ

①配偶者暴力相談支援センター (家庭支援総合センター、南部・北部家庭支援センター及び京都市DV相談支援センター)

| | 平成22年度 | 平成23年度 | 平成24年度 | 平成25年度 | 平成26年度 | 平成27年度 | 平成28年度 | 平成29年度 | 平成30年度 |
|----------------------|--------|--------|--------|--------|--------|--------|--------|--------|--------|
| 相談件数 | 2,368 | 3,391 | 4,692 | 5,087 | 5,172 | 5,638 | 5,373 | 5,964 | 6,333 |
| 女性 | 2,332 | 3,346 | 4,640 | 4,985 | 5,121 | 5,573 | 5,348 | 5,882 | 6,204 |
| 男性 | 36 | 45 | 52 | 102 | 51 | 65 | 25 | 82 | 129 |
| 増加率(%) | 57.8 | 43.2 | 38.4 | 8.4 | 1.7 | 9.0 | ▲ 4.7 | 11.0 | 17.9 |
| うち市DV相談支援センター | - | 844 | 2,178 | 2,383 | 2,282 | 2,970 | 2,656 | 3,437 | 3,276 |
| 交際相手からの暴力 による相談件数 | 93 | 124 | 144 | 273 | 219 | 153 | 123 | 76 | 69 |
| うち市DV相談支援センター | - | 42 | 65 | 154 | 149 | 115 | 84 | 31 | 35 |
| DVによる一時保護 | 111 | 99 | 86 | 94 | 107 | 110 | 77 | 84 | 88 |
| DVによる一時保護 同伴児童 | 104 | 101 | 81 | 113 | 118 | 127 | 85 | 92 | 105 |

*内閣府調査(被害者本人からの相談のみが対象:夫、元夫、内縁、元内縁)

*相談件数には、京都市DV相談支援センターを含む。(平成23年10月3日開所)

②男女共同参画センター

| | 平成22年度 | 平成23年度 | 平成24年度 | 平成25年度 | 平成26年度 | 平成27年度 | 平成28年度 | 平成29年度 | 平成30年度 |
|--------|--------|--------|--------|--------|--------|--------|--------|--------|--------|
| 全相談件数 | 3,882 | 4,551 | 4,344 | 3,171 | 3,664 | 2,923 | 2,826 | 2,747 | 2,428 |
| うちDV関係 | 411 | 205 | 151 | 225 | 231 | 241 | 144 | 58 | 148 |
| 割合 | 10.6% | 4.5% | 3.5% | 7.4% | 6.3% | 8.2% | 5.1% | 2.1% | 6.1% |

*全相談件数:一般相談、DBVサポートライン(平成22年5月末まで)、フェミニストカウンセリング、法律相談、労働相談

令和元年度 少人数教育実施状況(小学校)

| 校種 | 市町村名 | 京都市少人数教育 | | 合計 |
|------|-------|----------|-------|-----|
| | | 少人数授業・IT | 少人数学級 | |
| 小学校 | 向日市 | 4 | 9 | 13 |
| | 長岡京市 | 6 | 11 | 17 |
| | 大山崎町 | 2 | 4 | 6 |
| | 宇治市 | 28 | 12 | 40 |
| | 城陽市 | 1 | 7 | 8 |
| | 八幡市 | 4 | 8 | 12 |
| | 久御山町 | | 1 | 1 |
| | 京田辺市 | 1 | 14 | 15 |
| | 井手町 | | 3 | 3 |
| | 宇治田原町 | | 4 | 4 |
| | 木津川市 | 7 | 12 | 19 |
| | 精華町 | 1 | 7 | 8 |
| | 相模野 | | | |
| | 相模野 | | | |
| | 島岡市 | 9 | 12 | 21 |
| | 南丹市 | 4 | 2 | 6 |
| | 京丹波町 | 2 | 1 | 3 |
| | 綾部市 | 7 | 4 | 11 |
| | 福知山市 | 8 | 10 | 18 |
| | 舞鶴市 | 5 | 12 | 17 |
| 宮津市 | 2 | 2 | 4 | |
| 与謝野町 | | | | |
| 伊根町 | | | | |
| 京丹後市 | 7 | 6 | 13 | |
| 計 | | 98 | 141 | 239 |

※義務教育学校後期課程分を含む

令和元年度 少人数教育実施状況(中学校)

| 校種 | 市町村名 | 京都市少人数教育 | | 合計 |
|-------|-------|----------|-------|-----|
| | | 少人数授業・IT | 少人数学級 | |
| 中学校 | 向日市 | 7 | | 7 |
| | 長岡京市 | 7 | 2 | 9 |
| | 大山崎町 | 3 | | 3 |
| | 宇治市 | 24 | | 24 |
| | 城陽市 | 11 | 2 | 13 |
| | 八幡市 | 8 | 2 | 10 |
| | 久御山町 | 2 | | 2 |
| | 京田辺市 | 7 | | 7 |
| | 井手町 | 1 | | 1 |
| | 宇治田原町 | 1 | 1 | 2 |
| | 木津川市 | 8 | 2 | 10 |
| | 精華町 | 5 | 1 | 6 |
| | 相模野 | | | |
| | 相模野 | | | |
| | 島岡市 | 11 | 3 | 14 |
| | 南丹市 | 7 | | 7 |
| | 京丹波町 | 6 | | 6 |
| | 綾部市 | 3 | 2 | 5 |
| | 福知山市 | 9 | 3 | 12 |
| | 舞鶴市 | 10 | 2 | 12 |
| 宮津市 | | 3 | 3 | |
| 与謝野町 | 3 | 2 | 5 | |
| 橋立中組合 | 1 | 1 | 2 | |
| 伊根町 | | | | |
| 京丹後市 | 12 | 6 | 18 | |
| 府立 | 6 | | 6 | |
| 計 | | 155 | 32 | 187 |

※義務教育学校後期課程分を含む

京都式少人数教育について

— 市町村主体の教員定数の配置 —

京都府教育委員会

京都式少人数教育

◎ 30人程度学級が可能な定数配置

| 30人程度学級とは？ | 従来は |
|---|--|
|  <p>国の加配を活用するとともに、平成20年度から、京都府の独自措置として教員配置の拡充を行い、小中学校において30人程度（30～35人）の学級編制が可能となる教員を配置</p> | <p>公立小中学校における1学級の定数は、小学校1年生を除き「公立義務教育諸学校の学級編制及び教職員定数の標準に関する法律」（以下、「標準法」という。）で40人と定められている。 小学校1年生については、平成23年度から35人に引き下げ</p> |

◎ 市町村が手法を選択

| 選択できるとは？ | 従来は |
|---|--|
|  <p>各市町村教育委員会は、府教委から配当された定数を活用し、学校の実態や児童生徒の状況に応じて、少人数授業、チーム授業、少人数学級の3手法から選択して少人数教育を展開できる。</p> | <p>指導方法工夫改善の加配として、各市町村教育委員会の意向を踏まえ、少人数授業、チーム授業の手法を指定し配当していた。</p> |

京都独自の定数配当

◎ 市町村に一括配当

| 一括して配当とは？ | 従来は |
|--|--|
|  <p>平成20年度から教員定数の配当を学校ごとから市町村ごとに変更し、市町村に一括して総定数を配当（ただし、生徒支援加配等一部除く）</p> | <p>年度当初に、教職員定数を各学校ごとに配当して学校運営を行っていた。</p> |

◎ 市町村が自由裁量で活用

| 自由に活用とは？ | 従来は |
|---|--|
|  <p>市町村は、一括して配当された教員を自由裁量により所管する学校に配置することができる。</p> | <p>各学校ごとに教員定数が決まっており、市町村に教員配置の裁量は一切なかった。</p> |

導入の成果

市町村教育委員会は、子どもや地域・学校の状況を踏まえ、主体的かつ弾力的な教員配置を可能とし、学校の実情に応じた少人数教育の手法を選択することで、学年の特性や児童生徒の発達段階に即した指導方法・体制が整備できる。

35人以下学級に在籍する小中学校児童生徒の割合の推移（平成27～令和元年度）

| 年度 | 小学校 | | | | 中学校 | | | |
|----|----------|-------|-----------|----------------|----------|--------|-----------|--|
| | 35人以下の学級 | | 児童数 全体 | 35人以下の学級 割合 | 35人以下の学級 | | 生徒数 全体 | |
| | 児童数 | 割合 | | | 生徒数 | 割合 | | |
| 元 | 56,561 | 97.1% | 58,234 | 19,673 | 67.9% | 28,975 | | |
| 30 | 57,386 | 96.4% | 59,520 | 20,067 | 68.7% | 29,192 | | |
| 29 | 58,286 | 96.5% | 60,419 | 20,764 | 70.2% | 29,588 | | |
| 28 | 58,051 | 95.2% | 60,968 | 19,259 | 63.5% | 30,347 | | |
| 27 | 58,942 | 95.4% | 61,786 | 18,700 | 60.3% | 30,997 | | |
| 元 | | | | | | | | |
| 30 | | | | | | | | |
| 29 | | | | | | | | |
| 28 | 56,729 | 92.7% | 61,206 | 19,276 | 67.2% | 28,698 | | |
| 27 | 56,050 | 90.8% | 61,755 | 19,078 | 64.8% | 29,461 | | |
| 元 | 56,561 | 97.1% | 58,234 | 19,673 | 67.9% | 28,975 | | |
| 30 | 57,386 | 96.4% | 59,520 | 20,067 | 68.7% | 29,192 | | |
| 29 | 58,286 | 96.5% | 60,419 | 20,764 | 70.2% | 29,588 | | |
| 28 | 114,780 | 93.9% | 122,174 | 38,535 | 65.3% | 59,045 | | |
| 27 | 114,992 | 93.1% | 123,541 | 37,778 | 62.5% | 60,458 | | |

※権限移譲に伴い、京都市分については、平成29年度から調査していない。

（各年度5月1日現在）
日本共産党京都市府会議員団調べ

定数内講師・非常勤講師・教諭・児童生徒数の推移

| 年度 | 校種 | 定数内講師 | 非常勤講師 | 教 諭 | 児童生徒 |
|----|--------|-------|-------|------------|---------------|
| 26 | 小学校 | 192 | 369 | 3,235 | 63,820 |
| | 中学校 | 148 | 420 | 1,966 | 32,016 |
| | 高等学校 | 46 | 584 | 2,440 | 35,686 |
| | 特別支援学校 | 68 | 82 | 934 | 1,536 |
| | 計 | 454 | 1,455 | 8,575 | 133,058 |
| 27 | 小学校 | 206 | 358 | 3,182 | 63,123 |
| | 中学校 | 181 | 396 | 1,937 | 31,617 |
| | 高等学校 | 78 | 592 | 2,433 | 35,305 |
| | 特別支援学校 | 77 | 87 | 945 | 1,582 |
| | 計 | 542 | 1,433 | 8,497 | 131,627 |
| 28 | 小学校 | 195 | 398 | 3,155 | 62,370 |
| | 中学校 | 154 | 383 | 1,971 | 31,026 |
| | 高等学校 | 114 | 606 | 2,389 | 35,282 |
| | 特別支援学校 | 78 | 83 | 951 | 1,580 |
| | 計 | 541 | 1,470 | 8,466 | 130,258 |
| 29 | 小学校 | 205 | 422 | 3,143 (9) | 61,904 (160) |
| | 中学校 | 182 | 362 | 1,928 (11) | 30,315 (93) |
| | 高等学校 | 116 | 633 | 2,394 | 34,726 |
| | 特別支援学校 | 85 | 76 | 945 | 1,563 |
| | 計 | 588 | 1,493 | 8,410 (20) | 128,508 (253) |
| 30 | 小学校 | 266 | 376 | 3,080 (9) | 61,133 (165) |
| | 中学校 | 238 | 343 | 1,883 (11) | 29,924 (86) |
| | 高等学校 | 126 | 589 | 2,375 | 33,929 |
| | 特別支援学校 | 93 | 79 | 933 | 1,570 |
| | 計 | 723 | 1,387 | 8,271 (20) | 126,556 (251) |

※単位：人（非常勤講師は延べ人数）

日本共産党京都府会議員団調べ

※京都市を除く

※教諭（校長、教頭及び事務職員等除く。）及び児童生徒数は、学校基本数調査による。

※定数内講師には、随時的任用の教諭を含む。

※小学校には義務教育学校の前期課程、中学校には義務教育学校の後期課程を含む。教諭・児童生徒の（）内はそれぞれ内数

公立小中学校 学校司書の配置状況（市町村が非常勤配置）

【公立小学校】

| 市町村名 | H28.4.1現在の学 校数 | H28.4.1現在、学 校司書を配置し ている | H28.4.1現在、学 校司書を配置し ていない |
|----------|-------------------|-------------------------------|--------------------------------|
| 京都府計 | 376 | 313 | 63 |
| 京都市 | 186 | 165 | 1 |
| 向日市 | 6 | 6 | 0 |
| 長岡京市 | 10 | 10 | 0 |
| 大山崎町 | 2 | 2 | 0 |
| 宇治市 | 22 | 22 | 0 |
| 城陽市 | 10 | 10 | 0 |
| 八幡市 | 8 | 8 | 0 |
| 東田辺市 | 9 | 9 | 0 |
| 木津川市 | 13 | 13 | 0 |
| 久御山町 | 3 | 3 | 0 |
| 井手町 | 2 | 2 | 0 |
| 宇治田原町 | 2 | 2 | 0 |
| 精華町 | 5 | 5 | 0 |
| 相楽東部広域連合 | 3 | 3 | 0 |
| 亀岡市 | 18 | 0 | 18 |
| 南丹市 | 7 | 7 | 0 |
| 京丹波町 | 5 | 3 | 2 |
| 綾部市 | 10 | 0 | 10 |
| 福知山市 | 22 | 22 | 0 |
| 舞鶴市 | 18 | 15 | 3 |
| 宮津市 | 6 | 0 | 6 |
| 京丹後市 | 19 | 5 | 14 |
| 伊根町 | 2 | 0 | 2 |
| 与謝野町 | 8 | 1 | 7 |

【公立中学校】

日本共産党京都府会議員因調べ

| 市町村名 | H28.4.1現在の学 校数 | H28.4.1現在、学 校司書を配置し ている | H28.4.1現在、学 校司書を配置し ていない |
|----------------|-------------------|-------------------------------|--------------------------------|
| 京都府計 | 169 | 135 | 34 |
| 京都市 | 73 | 70 | 3 |
| 府立洛北高等学校附属中学校 | 1 | 0 | 1 |
| 府立豊前高等学校附属中学校 | 1 | 0 | 1 |
| 府立福知山高等学校附属中学校 | 1 | 0 | 1 |
| 向日市 | 3 | 3 | 0 |
| 長岡京市 | 4 | 4 | 0 |
| 大山崎町 | 1 | 1 | 0 |
| 宇治市 | 10 | 10 | 0 |
| 城陽市 | 5 | 5 | 0 |
| 八幡市 | 4 | 4 | 0 |
| 京田辺市 | 3 | 3 | 0 |
| 木津川市 | 5 | 5 | 0 |
| 久御山町 | 1 | 1 | 0 |
| 井手町 | 1 | 1 | 0 |
| 宇治田原町 | 1 | 1 | 0 |
| 精華町 | 3 | 3 | 0 |
| 相楽東部広域連合 | 2 | 2 | 0 |
| 亀岡市 | 8 | 0 | 8 |
| 南丹市 | 4 | 4 | 0 |
| 京丹波町 | 3 | 1 | 2 |
| 綾部市 | 0 | 1 | 5 |
| 福知山市 | 9 | 9 | 0 |
| 舞鶴市 | 7 | 6 | 1 |
| 宮津市 | 3 | 0 | 3 |
| 京丹後市 | 6 | 1 | 5 |
| 伊根町 | 1 | 0 | 1 |
| 与謝野町 | 2 | 0 | 2 |
| 与謝野町・宮津市中学校組合 | 1 | 0 | 1 |

要保護・準要保護者数の推移

| | | 児童 生徒数(人) | 要保護 | | 準要保護 | | 要保護・準要保護合計 | |
|------------|-----|--------------|---------|--------|---------|--------|------------|--------|
| | | | 対象者数(人) | 援助率(%) | 対象者数(人) | 援助率(%) | 対象者数(人) | 援助率(%) |
| 平成 12年度 | 小学校 | 137,246 | 2,622 | 1.9 | 12,011 | 8.8 | 14,633 | 10.7 |
| | 中学校 | 70,654 | 1,575 | 2.2 | 5,915 | 8.4 | 7,490 | 10.6 |
| | 計 | 207,900 | 4,197 | 2.0 | 17,926 | 8.6 | 22,123 | 10.6 |
| 平成 13年度 | 小学校 | 136,075 | 2,773 | 2.0 | 13,458 | 9.9 | 16,231 | 11.9 |
| | 中学校 | 68,768 | 1,648 | 2.4 | 6,463 | 9.4 | 8,111 | 11.8 |
| | 計 | 204,843 | 4,421 | 2.2 | 19,921 | 9.7 | 24,342 | 11.9 |
| 平成 14年度 | 小学校 | 135,289 | 3,090 | 2.3 | 14,817 | 11.0 | 17,907 | 13.2 |
| | 中学校 | 65,764 | 1,721 | 2.6 | 6,927 | 10.5 | 8,648 | 13.2 |
| | 計 | 201,053 | 4,811 | 2.4 | 21,744 | 10.8 | 26,555 | 13.2 |
| 平成 15年度 | 小学校 | 135,869 | 3,401 | 2.5 | 16,371 | 12.0 | 19,772 | 14.6 |
| | 中学校 | 63,899 | 1,883 | 2.9 | 7,414 | 11.6 | 9,297 | 14.5 |
| | 計 | 199,768 | 5,284 | 2.6 | 23,785 | 11.9 | 29,069 | 14.6 |
| 平成 16年度 | 小学校 | 136,030 | 3,626 | 2.7 | 17,779 | 13.1 | 21,405 | 15.7 |
| | 中学校 | 61,901 | 2,035 | 3.3 | 8,005 | 12.9 | 10,040 | 16.2 |
| | 計 | 197,931 | 5,661 | 2.9 | 25,784 | 13.0 | 31,445 | 15.9 |
| 平成 17年度 | 小学校 | 137,053 | 3,688 | 2.7 | 18,913 | 13.8 | 22,601 | 16.5 |
| | 中学校 | 61,076 | 2,055 | 3.4 | 8,505 | 13.9 | 10,560 | 17.3 |
| | 計 | 198,129 | 5,743 | 2.9 | 27,418 | 13.8 | 33,161 | 16.7 |
| 平成 18年度 | 小学校 | 137,560 | 3,694 | 2.7 | 19,783 | 14.4 | 23,477 | 17.1 |
| | 中学校 | 60,499 | 2,153 | 3.6 | 8,821 | 14.6 | 10,974 | 18.1 |
| | 計 | 198,059 | 5,847 | 3.0 | 28,604 | 14.4 | 34,451 | 17.4 |
| 平成 19年度 | 小学校 | 136,800 | 3,738 | 2.7 | 19,899 | 14.5 | 23,637 | 17.3 |
| | 中学校 | 61,338 | 2,255 | 3.7 | 9,368 | 15.3 | 11,623 | 18.9 |
| | 計 | 198,138 | 5,993 | 3.0 | 29,267 | 14.8 | 35,260 | 17.8 |
| 平成 20年度 | 小学校 | 136,963 | 3,671 | 2.7 | 19,983 | 14.6 | 23,654 | 17.3 |
| | 中学校 | 61,101 | 2,261 | 3.7 | 9,795 | 16.0 | 12,056 | 19.7 |
| | 計 | 198,064 | 5,932 | 3.0 | 29,778 | 15.0 | 35,710 | 18.0 |
| 平成 21年度 | 小学校 | 135,570 | 3,600 | 2.7 | 20,495 | 15.1 | 24,095 | 17.8 |
| | 中学校 | 62,232 | 2,307 | 3.7 | 10,509 | 16.9 | 12,816 | 20.6 |
| | 計 | 197,802 | 5,907 | 3.0 | 31,004 | 15.7 | 36,911 | 18.7 |
| 平成 22年度 | 小学校 | 134,408 | 3,645 | 2.7 | 21,424 | 15.9 | 25,069 | 18.7 |
| | 中学校 | 61,808 | 2,378 | 3.8 | 11,282 | 18.3 | 13,660 | 22.1 |
| | 計 | 196,216 | 6,023 | 3.1 | 32,706 | 16.7 | 38,729 | 19.7 |
| 平成 23年度 | 小学校 | 132,060 | 3,571 | 2.7 | 21,659 | 16.4 | 25,230 | 19.1 |
| | 中学校 | 63,074 | 2,474 | 3.9 | 11,940 | 18.9 | 14,414 | 22.9 |
| | 計 | 195,134 | 6,045 | 3.1 | 33,599 | 17.2 | 39,644 | 20.3 |
| 平成 24年度 | 小学校 | 130,164 | 3,457 | 2.7 | 20,912 | 16.1 | 24,369 | 18.7 |
| | 中学校 | 62,903 | 2,492 | 4.0 | 12,128 | 19.3 | 14,620 | 23.2 |
| | 計 | 193,067 | 5,949 | 3.1 | 33,040 | 17.1 | 38,989 | 20.2 |
| 平成 25年度 | 小学校 | 128,578 | 3,401 | 2.6 | 20,448 | 15.9 | 23,849 | 18.5 |
| | 中学校 | 63,123 | 2,398 | 3.8 | 12,139 | 19.2 | 14,537 | 23.0 |
| | 計 | 191,701 | 5,799 | 3.0 | 32,587 | 17.0 | 38,386 | 20.0 |
| 平成 26年度 | 小学校 | 126,989 | 3,298 | 2.6 | 19,887 | 15.7 | 23,185 | 18.3 |
| | 中学校 | 62,222 | 2,212 | 3.6 | 11,978 | 19.3 | 14,190 | 22.8 |
| | 計 | 189,211 | 5,510 | 2.9 | 31,865 | 16.8 | 37,375 | 19.8 |
| 平成 27年度 | 小学校 | 125,788 | 3,222 | 2.6 | 19,319 | 15.4 | 22,541 | 17.9 |
| | 中学校 | 61,196 | 2,045 | 3.3 | 11,565 | 18.9 | 13,610 | 22.2 |
| | 計 | 186,984 | 5,267 | 2.8 | 30,903 | 16.5 | 36,170 | 19.3 |
| 平成 28年度 | 小学校 | 124,529 | 3,019 | 2.4 | 18,651 | 15.0 | 21,670 | 17.4 |
| | 中学校 | 60,213 | 1,900 | 3.2 | 11,236 | 18.7 | 13,136 | 21.8 |
| | 計 | 184,742 | 4,919 | 2.7 | 29,887 | 16.2 | 34,806 | 18.8 |

※児童生徒数は当該年度の5月1日現在(公立小・中学校のみ)…学校基本数調査

※要保護者数は、7月1日現在の生活保護法に定める要保護者の児童生徒数

日本共産党京都府議会議員団調べ

京都府内市町(組合)別 就学援助費条件費一覧(文科省「就学援助実施状況等調査」)

| 市町村(組合)名 | 平成28年度 | | | | | | | | | | 平成29年度 | | | | | | | | | | | | |
|-------------|------------|-----------|-----------|-----------|-----------|-----------|-----------|-----------|-----------|-----------|-----------|-----------|-----------|-----------|-----------|-----------|-----------|-----------|-----------|-----------|--------|-------|--|
| | 小学校 | | | | | 中学校 | | | | | 小学校 | | | | | 中学校 | | | | | | | |
| | 小学校 児童数 | 児童数 割合 | 児童数 割合 | 児童数 割合 | 児童数 割合 | 児童数 割合 | 児童数 割合 | 児童数 割合 | 児童数 割合 | 児童数 割合 | 児童数 割合 | 児童数 割合 | 児童数 割合 | 児童数 割合 | 児童数 割合 | 児童数 割合 | 児童数 割合 | 児童数 割合 | 児童数 割合 | 児童数 割合 | | | |
| 1 京都市 | 62,159 | 29,425 | 91,584 | 2,181 | 9,903 | 12,084 | 19.44 | 1,383 | 5,941 | 7,324 | 24.89 | 61,890 | 28,711 | 90,601 | 2,016 | 9,956 | 11,371 | 18.37 | 1,298 | 5,529 | 6,827 | 23.78 | |
| 2 向日市 | 3,086 | 1,474 | 4,560 | 21 | 390 | 411 | 13.32 | 11 | 228 | 239 | 16.21 | 3,073 | 1,485 | 4,558 | 27 | 380 | 407 | 13.24 | 11 | 237 | 248 | 16.70 | |
| 3 長岡京市 | 4,518 | 2,070 | 6,588 | 27 | 363 | 390 | 8.63 | 13 | 229 | 242 | 11.69 | 4,574 | 2,065 | 6,639 | 27 | 344 | 371 | 8.11 | 19 | 225 | 244 | 11.82 | |
| 4 大山崎町 | 903 | 380 | 1,283 | 7 | 51 | 58 | 6.42 | 4 | 36 | 40 | 10.53 | 889 | 393 | 1,282 | 8 | 50 | 58 | 6.52 | 4 | 32 | 36 | 9.16 | |
| 5 宇治市 | 10,313 | 4,951 | 15,264 | 192 | 1,413 | 1,605 | 15.56 | 127 | 820 | 947 | 19.13 | 10,107 | 4,889 | 14,996 | 182 | 1,289 | 1,451 | 14.36 | 135 | 789 | 924 | 18.90 | |
| 6 城陽市 | 3,809 | 1,925 | 5,734 | 66 | 630 | 696 | 18.27 | 39 | 433 | 472 | 24.52 | 3,801 | 1,855 | 5,656 | 48 | 733 | 781 | 20.55 | 45 | 408 | 453 | 24.42 | |
| 7 八幡市 | 3,757 | 1,753 | 5,510 | 114 | 866 | 980 | 26.08 | 71 | 511 | 582 | 33.20 | 3,704 | 1,899 | 5,403 | 105 | 886 | 991 | 26.75 | 63 | 471 | 534 | 31.43 | |
| 8 京田辺市 | 4,389 | 1,870 | 6,259 | 43 | 557 | 600 | 13.67 | 28 | 328 | 356 | 19.04 | 4,445 | 1,876 | 6,321 | 41 | 538 | 579 | 13.03 | 25 | 313 | 338 | 18.02 | |
| 9 木津川市 | 5,333 | 2,275 | 7,608 | 44 | 592 | 636 | 11.93 | 26 | 351 | 377 | 16.57 | 5,413 | 2,332 | 7,745 | 32 | 574 | 606 | 11.20 | 27 | 360 | 387 | 16.60 | |
| 10 久御山町 | 846 | 440 | 1,286 | 32 | 210 | 242 | 28.61 | 25 | 124 | 149 | 33.86 | 834 | 425 | 1,259 | 32 | 214 | 246 | 29.50 | 20 | 129 | 149 | 35.06 | |
| 11 井手町 | 328 | 156 | 484 | 18 | 10 | 28 | 8.54 | 15 | 8 | 23 | 14.74 | 309 | 175 | 484 | 13 | 11 | 24 | 7.77 | 19 | 11 | 30 | 17.14 | |
| 12 宇治田原町 | 453 | 288 | 741 | 7 | 47 | 54 | 11.92 | 4 | 40 | 44 | 15.28 | 453 | 250 | 705 | 4 | 55 | 59 | 12.97 | 0 | 42 | 42 | 16.80 | |
| 13 相楽運動広域連合 | 240 | 151 | 391 | 2 | 26 | 28 | 11.67 | 2 | 26 | 28 | 18.54 | 225 | 139 | 364 | 1 | 25 | 26 | 11.56 | 9 | 102 | 111 | 79.86 | |
| 14 精華町 | 2,356 | 1,222 | 3,578 | 27 | 206 | 233 | 9.89 | 13 | 99 | 112 | 9.17 | 2,366 | 1,138 | 3,504 | 26 | 223 | 249 | 10.52 | 2 | 19 | 21 | 1.85 | |
| 15 条園市 | 4,842 | 2,497 | 7,339 | 90 | 778 | 868 | 17.93 | 51 | 457 | 508 | 20.34 | 4,717 | 2,299 | 7,016 | 66 | 784 | 850 | 18.02 | 43 | 444 | 487 | 21.18 | |
| 16 南丹市 | 1,435 | 862 | 2,297 | 10 | 138 | 148 | 10.31 | 9 | 86 | 95 | 11.02 | 1,449 | 821 | 2,270 | 7 | 235 | 242 | 16.70 | 11 | 135 | 146 | 17.78 | |
| 17 京丹波町 | 580 | 346 | 926 | 2 | 76 | 78 | 13.45 | 5 | 67 | 72 | 20.81 | 553 | 314 | 867 | 0 | 79 | 78 | 14.29 | 5 | 61 | 66 | 21.02 | |
| 18 綾部市 | 1,620 | 879 | 2,499 | 3 | 291 | 294 | 18.15 | 2 | 207 | 209 | 23.78 | 1,620 | 836 | 2,456 | 7 | 280 | 296 | 18.27 | 3 | 206 | 209 | 25.00 | |
| 19 福知山市 | 4,345 | 2,206 | 6,551 | 57 | 825 | 883 | 20.32 | 27 | 480 | 487 | 22.08 | 4,290 | 2,159 | 6,449 | 49 | 833 | 882 | 20.96 | 23 | 466 | 489 | 22.65 | |
| 20 舞鶴市 | 4,526 | 2,377 | 6,903 | 36 | 544 | 580 | 12.81 | 22 | 340 | 362 | 15.23 | 4,424 | 2,264 | 6,688 | 37 | 550 | 587 | 13.27 | 26 | 327 | 353 | 15.59 | |
| 21 宮津市 | 791 | 313 | 1,104 | 3 | 230 | 233 | 29.46 | 3 | 87 | 90 | 28.75 | 779 | 285 | 1,064 | 3 | 250 | 253 | 32.48 | 1 | 91 | 92 | 32.28 | |
| 22 京丹後市 | 2,731 | 1,616 | 4,347 | 25 | 276 | 301 | 11.02 | 17 | 201 | 218 | 13.49 | 2,609 | 1,526 | 4,135 | 22 | 257 | 279 | 10.89 | 18 | 183 | 201 | 13.17 | |
| 23 与野野町 | 1,114 | 455 | 1,569 | 12 | 225 | 237 | 21.27 | 3 | 92 | 95 | 20.88 | 1,050 | 481 | 1,511 | 5 | 216 | 221 | 21.05 | 1 | 90 | 91 | 19.74 | |
| 24 丹波市 | 0 | 243 | 243 | 0 | 0 | 0 | 0.00 | 0 | 61 | 61 | 25.10 | 0 | 261 | 261 | 0 | 0 | 0 | 0.00 | 0 | 69 | 69 | 26.44 | |
| 25 伊根町 | 55 | 39 | 94 | 0 | 3 | 3 | 5.45 | 0 | 4 | 4 | 10.26 | 57 | 36 | 93 | 0 | 2 | 2 | 3.51 | 0 | 3 | 3 | 8.33 | |
| 合計 | 124,529 | 60,213 | 184,742 | 3,019 | 18,651 | 21,670 | 17.40 | 1,900 | 11,236 | 13,136 | 21.82 | 123,633 | 58,694 | 182,327 | 2,798 | 18,172 | 20,970 | 16.91 | 1,808 | 10,742 | 12,550 | 21.38 | |
| 全国 | 6,375,105 | 3,149,448 | 9,524,553 | 78,659 | 815,816 | 894,475 | 14.03 | 50,880 | 486,883 | 537,543 | 17.07 | | | | | | | | | | | | |

※要保護児童生徒については当該年度7月1日現在の人数
※H28年度分は公表済み、H29年度分は未公表

日本共産党京都府会議員団調べ

H29年度数値について(補足説明)

※H29年度数値については、京都府の最終数値として文科省に報告している数値であるが、文科省が全国の確定値として公表前に報告していることに留意

平成30年度 高等学校等就学支援金

【制度の概要】 年収約910万円未満（実際の基準は家族構成等で変動）の世帯を対象に授業料を支援

| 学校名 | 課程、分校 | 平成30年度実績 | | | 支給額 |
|--------|---------------|------------------------|---------------------|---------------------|---------------|
| | | 生徒数 平成30年5 月1日現在 | 支給対 象者数 (実人員) | 支給対 象者の 割合(%) | |
| 山 | 城全日制 | 1,081 | 869 | 80.4 | 99,594,000 |
| 清 | 明定時制 | 354 | 312 | 88.1 | 4,273,086 |
| 鴨 | 沂全日制 | 712 | 629 | 88.3 | 72,844,200 |
| | 沂定時制 | 10 | 9 | 90.0 | 135,000 |
| 洛 | 北全日制 | 837 | 595 | 69.9 | 66,636,900 |
| 北 | 北全日制 | 835 | 732 | 87.7 | 84,684,600 |
| | 北全日制 | 602 | 550 | 91.4 | 62,003,700 |
| 朱 | 雀定時制 | 127 | 116 | 91.3 | 1,598,750 |
| | 雀通信制 | 530 | 300 | 56.6 | 1,320,489 |
| 洛 | 東全日制 | 805 | 758 | 94.2 | 87,337,800 |
| 鳥 | 羽全日制 | 960 | 784 | 81.7 | 89,515,800 |
| | 羽定時制 | 142 | 125 | 88.0 | 1,772,500 |
| 磯 | 野全日制 | 968 | 695 | 71.8 | 78,962,400 |
| 北 | 磯全日制 | 985 | 882 | 89.5 | 102,811,500 |
| | 磯全日制 | 176 | 153 | 86.9 | 17,701,200 |
| 北 | 桑定時制(美山分校) | 35 | 33 | 94.3 | 462,500 |
| | 桂全日制 | 1,068 | 954 | 89.3 | 110,543,400 |
| 洛 | 西全日制 | 951 | 816 | 85.8 | 93,337,200 |
| | 西全日制 | 1,083 | 818 | 75.5 | 94,000,500 |
| 桃 | 山定時制 | 168 | 157 | 93.5 | 2,239,059 |
| 東 | 棧全日制 | 773 | 722 | 93.4 | 83,575,800 |
| 洛 | 水全日制 | 643 | 608 | 94.6 | 70,379,100 |
| 京 | 都すばる全日制 | 929 | 876 | 94.3 | 101,207,700 |
| 向 | 陽全日制 | 592 | 542 | 91.6 | 62,756,100 |
| 乙 | 訓全日制 | 718 | 628 | 87.5 | 71,685,900 |
| 西 | 乙全日制 | 588 | 512 | 87.1 | 59,211,900 |
| 東 | 宇全日制 | 825 | 737 | 89.3 | 85,961,700 |
| 茨 | 道全日制 | 808 | 681 | 84.3 | 78,447,600 |
| 城 | 南全日制 | 728 | 593 | 81.5 | 68,092,200 |
| 城 | 南全日制 | 934 | 863 | 92.4 | 100,296,900 |
| 西 | 城全日制 | 929 | 787 | 84.7 | 89,347,500 |
| 京 | 都八幡全日制 | 555 | 529 | 95.3 | 60,954,300 |
| | 八幡全日制(南キャンパス) | 138 | 133 | 96.4 | 15,236,100 |
| 久 | 御全日制 | 898 | 832 | 92.7 | 96,544,800 |
| 田 | 辺全日制 | 940 | 867 | 92.2 | 99,772,200 |
| 木 | 津全日制 | 783 | 713 | 91.1 | 82,209,600 |
| 南 | 陽全日制 | 1,032 | 800 | 77.5 | 91,188,900 |
| 龜 | 岡全日制 | 852 | 758 | 89.0 | 87,506,100 |
| 南 | 丹全日制 | 504 | 489 | 97.0 | 56,855,700 |
| 園 | 部全日制 | 444 | 385 | 86.7 | 44,837,100 |
| 農 | 部全日制 | 246 | 230 | 93.5 | 26,363,700 |
| 須 | 知全日制 | 187 | 177 | 94.7 | 20,611,800 |
| | 知全日制 | 694 | 622 | 89.6 | 72,675,900 |
| 綾 | 部全日制(東分校) | 174 | 167 | 96.0 | 19,552,500 |
| | 部定時制(東分校) | 25 | 21 | 84.0 | 298,750 |
| 福 | 知全日制 | 680 | 521 | 76.6 | 59,578,200 |
| | 知定時制(三和分校) | 85 | 72 | 84.7 | 1,008,750 |
| 工 | 葉全日制 | 539 | 512 | 95.0 | 60,063,300 |
| 大 | 江全日制 | 254 | 246 | 96.9 | 27,918,000 |
| 東 | 舞全日制 | 540 | 496 | 91.9 | 56,370,600 |
| | 舞定時制(浮島分校) | 69 | 50 | 72.5 | 613,750 |
| 西 | 舞全日制 | 749 | 639 | 85.3 | 73,349,100 |
| | 舞通信制 | 141 | 57 | 40.4 | 212,681 |
| 宮 | 津全日制 | 506 | 448 | 88.5 | 51,588,900 |
| | 津定時制(伊根分校) | 36 | 32 | 88.9 | 426,250 |
| 海 | 洋全日制 | 268 | 247 | 92.2 | 28,759,500 |
| 加 | 悦全日制 | 292 | 281 | 96.2 | 32,472,000 |
| 峰 | 山全日制 | 613 | 548 | 89.4 | 64,132,200 |
| | 山全日制(弥栄分校) | 108 | 108 | 100.0 | 12,365,100 |
| 網 | 野全日制 | 379 | 349 | 92.1 | 40,411,800 |
| | 野定時制(間人分校) | 50 | 47 | 94.0 | 673,750 |
| 久 | 美全日制 | 252 | 245 | 97.2 | 28,779,300 |
| 府立高等学校 | 全日制 | 32,157 | 28,116 | 87.4 | 3,241,032,300 |
| | 定時制 | 1,101 | 974 | 88.5 | 13,502,145 |
| | 通信制 | 671 | 357 | 53.2 | 1,533,170 |
| | 合計 | 33,929 | 29,447 | 86.8 | 3,256,067,615 |

日本共産党京都府会議員団調べ

京都府奨学のための給付金 平成30年度実績

【制度の概要】生活保護世帯、住民税所得割非課税世帯を対象に、教科書費などを支援

| 学校名 | 課程、分校 | 平成30年度実績 | | | 支給額 |
|--------|------------------|------------------------|---------------------|---------------------|-------------|
| | | 生徒数 平成30年5 月1日現在 | 支給対 象者数 (実人員) | 支給対 象者の 割合(%) | |
| 山 | 城 全日制 | 1,081 | 90 | 8.3 | 8,398,700 |
| 清 | 明 定時制 | 354 | 76 | 21.5 | 6,392,500 |
| 鴨 | 沂 全日制 | 712 | 104 | 14.6 | 10,310,100 |
| | 沂 定時制 | 10 | 6 | 60.0 | |
| 洛 | 北 全日制 | 837 | 64 | 7.6 | 6,249,800 |
| | 北 定時制 | 835 | 146 | 17.5 | |
| 朱 | 雀 全日制 | 602 | 153 | 25.4 | 19,957,500 |
| | 雀 通信制 | 127 | 48 | 37.8 | |
| 洛 | 東 全日制 | 805 | 210 | 26.1 | 17,721,500 |
| | 東 定時制 | 960 | 103 | 10.7 | |
| 鳥 | 羽 全日制 | 142 | 54 | 38.0 | 14,161,400 |
| | 羽 定時制 | 968 | 61 | 6.3 | |
| 嵯 | 野 全日制 | 968 | 61 | 6.3 | 5,810,200 |
| | 野 定時制 | 985 | 150 | 15.2 | |
| 北 | 桑 全日制 | 176 | 27 | 15.3 | 14,035,900 |
| | 桑 定時制(美山分校) | 35 | 4 | 11.4 | |
| 桂 | 全日制 | 1,068 | 138 | 12.9 | 13,013,800 |
| 洛 | 西 全日制 | 951 | 100 | 10.5 | 9,209,100 |
| | 西 定時制 | 1,083 | 92 | 8.5 | |
| 栂 | 山 全日制 | 168 | 89 | 53.0 | 14,982,300 |
| | 山 定時制 | 773 | 187 | 24.2 | |
| 東 | 嵯 全日制 | 643 | 160 | 24.9 | 16,445,100 |
| 洛 | 水 全日制 | 929 | 173 | 18.6 | 13,159,200 |
| 京 | 都 ずばる 全日制 | 929 | 173 | 18.6 | 15,259,400 |
| 向 | 陽 全日制 | 592 | 101 | 17.1 | 9,776,900 |
| 乙 | 訓 全日制 | 718 | 94 | 13.1 | 9,210,100 |
| 乙 | 西 全日制 | 588 | 62 | 10.5 | 5,306,600 |
| 東 | 宇 治 全日制 | 825 | 85 | 10.3 | 8,288,100 |
| 栗 | 道 全日制 | 808 | 54 | 6.7 | 5,047,800 |
| 城 | 南 全日制 | 728 | 49 | 6.7 | 4,790,900 |
| | 南 定時制 | 934 | 154 | 16.5 | |
| 西 | 城 全日制 | 929 | 74 | 8.0 | 6,910,300 |
| | 城 定時制 | 555 | 190 | 27.4 | |
| 京 | 都 八幡 全日制(南キャンパス) | 138 | | | 17,124,400 |
| 久 | 御 山 全日制 | 898 | 117 | 13.0 | 11,461,700 |
| 田 | 辺 山 全日制 | 940 | 162 | 17.2 | 14,320,900 |
| 木 | 津 山 全日制 | 783 | 153 | 19.5 | 13,740,400 |
| 南 | 陽 山 全日制 | 1,032 | 57 | 5.5 | 5,437,700 |
| 南 | 陽 山 定時制 | 852 | 76 | 8.9 | 6,826,600 |
| 南 | 陽 山 定時制 | 504 | 99 | 19.6 | 9,712,300 |
| 園 | 部 山 全日制 | 444 | 57 | 12.8 | 5,292,200 |
| 盟 | 若 山 全日制 | 246 | 63 | 25.6 | 5,485,600 |
| 須 | 知 山 全日制 | 187 | 30 | 16.0 | 2,426,000 |
| 綾 | 部 山 全日制 | 694 | 93 | 10.7 | 9,157,400 |
| | 部 山 定時制(東分校) | 174 | | | |
| 福 | 知 山 定時制(東分校) | 25 | 7 | 28.0 | 5,678,800 |
| | 知 山 定時制(三和分校) | 680 | 45 | 6.6 | |
| 工 | 大 舞 山 全日制 | 85 | 18 | 21.2 | 5,193,200 |
| | 大 舞 山 定時制 | 539 | 57 | 10.6 | |
| 東 | 舞 山 全日制 | 254 | 47 | 18.5 | 4,190,000 |
| | 舞 山 定時制(浮島分校) | 540 | 87 | 16.1 | |
| 西 | 舞 山 定時制 | 69 | 15 | 21.7 | 9,612,800 |
| | 舞 山 通信制 | 749 | 61 | 8.1 | |
| 宮 | 津 山 全日制 | 141 | 18 | 12.8 | 6,364,400 |
| | 津 山 定時制(伊根分校) | 506 | 42 | 8.3 | |
| 海 | 悦 谷 山 全日制 | 36 | 13 | 36.1 | 5,471,300 |
| | 悦 谷 山 定時制 | 268 | 44 | 16.4 | |
| 峰 | 山 山 全日制 | 292 | 48 | 16.4 | 3,996,100 |
| | 山 山 定時制(弥栄分校) | 613 | 101 | 14.0 | |
| 網 | 野 山 全日制 | 108 | | | 9,680,300 |
| | 野 山 定時制(間人分校) | 379 | 41 | 10.8 | |
| 久 | 美 浜 山 全日制 | 50 | 16 | 32.0 | 5,535,100 |
| | 美 浜 山 定時制 | 252 | 41 | 16.3 | |
| 府立高等学校 | 全日制 | 32,157 | 4,342 | 13.5 | |
| | 定時制 | 1,101 | 346 | 31.4 | |
| | 通信制 | 671 | 127 | 18.9 | |
| | 合計 | 33,929 | 4,815 | 14.2 | 430,602,100 |

| | | |
|--------|-----------------|-------------|
| 私立高校合計 | 支給対象者数 (実人員) | 実績額 |
| | 4,862 | 452,749,200 |

※他府県の私学に通う生徒を含む

私立高校で学ぶ生徒への支援

あんしん修学支援制度による授業料減免補助人数の推移

(単位:人)

| | 生活保護 | 年収該当区分 | | 授業料減免補助人数 |
|--------|------|-------------|----------|-----------|
| | | 0~250万(非課税) | 250~500万 | |
| 平成23年度 | 542 | 3,812 | 2,159 | 6,513 |
| 平成24年度 | 689 | 2,999 | 4,591 | 8,279 |
| 平成25年度 | 824 | 3,378 | 4,888 | 9,090 |
| 平成26年度 | 845 | 3,700 | 5,581 | 10,126 |
| 平成27年度 | 902 | 3,835 | 5,817 | 10,554 |
| 平成28年度 | 891 | 3,787 | 6,071 | 10,749 |
| 平成29年度 | 871 | 3,718 | 6,084 | 10,673 |
| 平成30年度 | 787 | 3,677 | 6,007 | 10,471 |

23年度のみ0~350万、350~500万区分

日本共産党京都府会議員団調べ

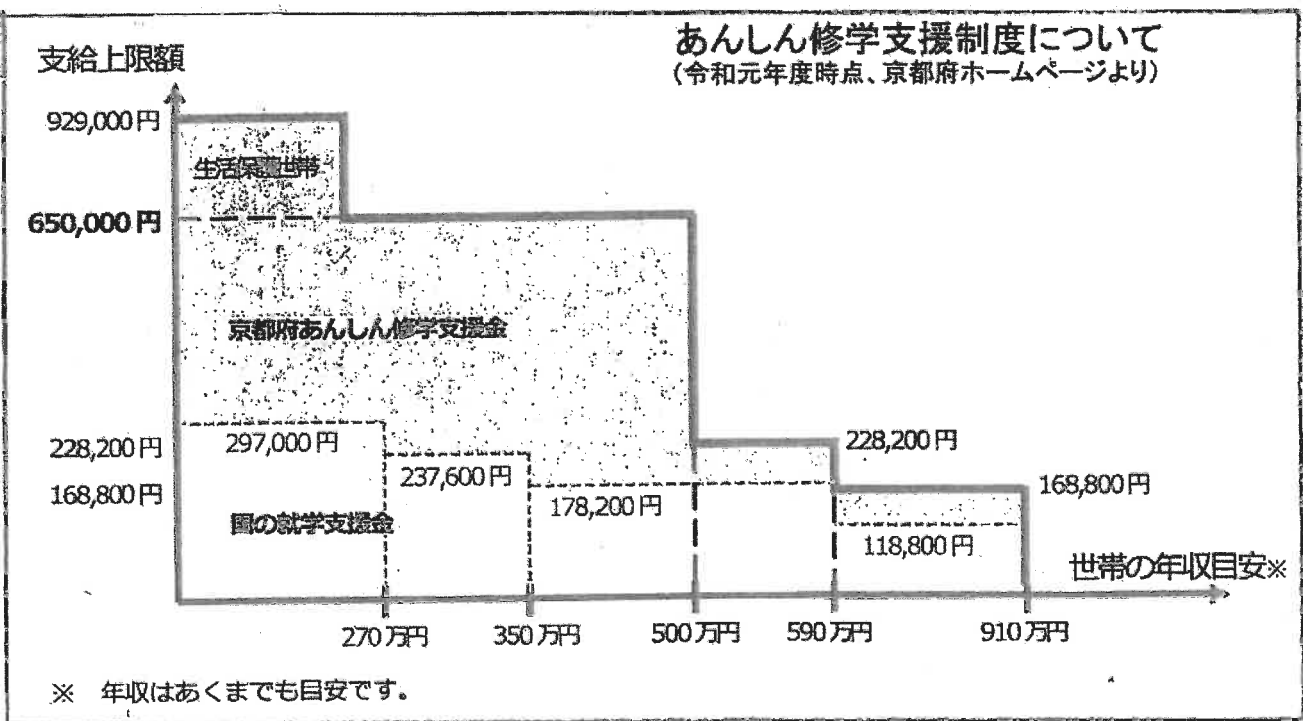

※ 年収はあくまでも目安です。

近畿他府県の私立高校で学ぶ生徒数

高校(専攻過程除く全日制)

(単位:人)

| | 学費軽減対象 | H27 | 割合 | H28 | 割合 | H29 | 割合 | H30 | 割合 |
|-----|--------|-------|--------|-------|--------|-------|--------|-------|--------|
| 大阪 | × | 933 | 43.4% | 921 | 43.3% | 941 | 44.0% | 879 | 42.7% |
| 兵庫 | ○ | 95 | 4.4% | 83 | 3.9% | 77 | 3.6% | 82 | 4.0% |
| 奈良 | ○ | 655 | 30.5% | 645 | 30.4% | 632 | 29.5% | 607 | 29.5% |
| 滋賀 | × | 455 | 21.2% | 469 | 22.1% | 476 | 22.2% | 477 | 23.2% |
| 和歌山 | × | 10 | 0.5% | 7 | 0.3% | 15 | 0.7% | 12 | 0.6% |
| 計 | | 2,148 | 100.0% | 2,125 | 100.0% | 2,141 | 100.0% | 2,057 | 100.0% |

日本共産党京都府会議員団調べ

京都府高等学校通学費補助金 学校別実績

日本共産党京都府会議員団調べ

公立

(単位:円)

| 高校名 | 平成27年度実績 | | 平成28年度実績 | | 平成29年度実績 | | 平成30年度実績 | |
|--------|----------|-----------|----------|-----------|----------|-----------|----------|-----------|
| | 人員 | 金額 | 人員 | 金額 | 人員 | 金額 | 人員 | 金額 |
| 山城 | 3 | 181,000 | 3 | 167,000 | 1 | 35,000 | 3 | 129,000 |
| 清明 | 1 | 3,000 | 1 | 3,000 | 0 | 0 | 0 | 0 |
| 嵯峨野 | 2 | 25,000 | 0 | | 0 | 0 | 1 | 46,000 |
| 北桑田 | 3 | 72,000 | 4 | 168,000 | 9 | 362,000 | 3 | 187,000 |
| 京都すばる | 0 | 0 | 0 | | 1 | 26,000 | 1 | 23,000 |
| 東宇治 | 0 | 0 | 1 | 38,000 | 1 | 11,000 | 1 | 11,000 |
| 京都八幡 | 1 | 11,000 | 0 | 0 | 0 | 0 | 0 | 0 |
| 西城陽 | 0 | 0 | 0 | 0 | 1 | 15,000 | 1 | 11,000 |
| 田辺 | 0 | 0 | 0 | 0 | 0 | 0 | 1 | 18,000 |
| 木津 | 5 | 49,000 | 0 | 0 | 0 | 0 | 1 | 12,000 |
| 南陽 | 1 | 3,000 | 0 | 0 | 2 | 29,000 | 2 | 26,000 |
| 亀岡 | 2 | 37,000 | 1 | 10,000 | 1 | 63,000 | 1 | 63,000 |
| 園部 | 3 | 107,000 | 4 | 93,000 | 1 | 111,000 | 1 | 100,000 |
| 農芸 | 25 | 1,003,000 | 22 | 868,000 | 22 | 879,000 | 25 | 862,000 |
| 須知 | 17 | 531,000 | 13 | 531,000 | 10 | 355,000 | 9 | 284,000 |
| 福知山 | 4 | 188,000 | 3 | 153,000 | 3 | 161,000 | 2 | 47,000 |
| 工業 | 2 | 54,000 | 1 | 15,000 | 0 | 0 | 0 | 0 |
| 大江 | 7 | 129,000 | 10 | 111,000 | 8 | 184,000 | 11 | 167,000 |
| 久美浜 | 0 | 0 | 1 | 2,000 | 1 | 2,000 | 0 | 0 |
| 府立校計 | 76 | 2,393,000 | 64 | 2,159,000 | 61 | 2,233,000 | 63 | 1,986,000 |
| 西京 | 1 | 37,000 | 0 | 0 | 0 | 0 | 1 | 34,000 |
| 銅駝美術工芸 | 0 | 0 | 0 | 0 | 1 | 73,000 | 1 | 181,000 |
| 京都堀川音楽 | 1 | 212,000 | 2 | 454,000 | 2 | 462,000 | 1 | 222,000 |
| 京都市立計 | 2 | 249,000 | 2 | 454,000 | 3 | 535,000 | 3 | 437,000 |
| 公立合計 | 78 | 2,642,000 | 66 | 2,613,000 | 64 | 2,768,000 | 66 | 2,423,000 |

私立

(単位:円)

| 高校名 | 平成27年度実績 | | 平成28年度実績 | | 平成29年度実績 | | 平成30年度実績 | |
|----------|----------|---------|----------|---------|----------|---------|----------|---------|
| | 人員 | 金額 | 人員 | 金額 | 人員 | 金額 | 人員 | 金額 |
| 平安女学院 | 0 | 0 | 1 | 2,000 | 0 | 0 | 0 | 0 |
| 京都産業大学附属 | 1 | 5,000 | 2 | 19,000 | 0 | 0 | 0 | 0 |
| 京都文教 | 1 | 93,000 | 1 | 77,000 | 1 | 62,000 | 0 | 0 |
| 東山 | 2 | 28,000 | 2 | 36,000 | 3 | 46,000 | 2 | 9,000 |
| 京都両洋 | 0 | 0 | 0 | 0 | 0 | 0 | 0 | 0 |
| 洛陽総合 | 1 | 17,000 | 2 | 80,000 | 2 | 78,000 | 1 | 56,000 |
| 京都明德 | 3 | 22,000 | 1 | 5,000 | 1 | 5,000 | 3 | 34,000 |
| 京都学園 | 1 | 15,000 | 2 | 115,000 | 1 | 71,000 | 2 | 133,000 |
| 花園 | 3 | 155,000 | 1 | 71,000 | 1 | 60,000 | 0 | 0 |
| 京都外大西 | 0 | 0 | 0 | 0 | 0 | 0 | 0 | 0 |
| 立命館宇治 | 1 | 5,000 | 1 | 20,000 | 0 | 0 | 0 | 0 |
| 京都政章 | 0 | 0 | 5 | 70,000 | 6 | 58,000 | 6 | 76,000 |
| 京都聖カタリナ | 1 | 0 | 1 | 0 | 0 | 0 | 0 | 0 |
| 福知山成美 | 1 | 40,000 | 5 | 95,000 | 2 | 58,000 | 0 | 0 |
| 福知山淑徳 | 6 | 114,000 | 4 | 23,000 | 7 | 114,000 | 4 | 89,000 |
| 京都共栄学園 | 1 | 3,000 | 0 | 0 | 1 | 4,000 | 0 | 0 |
| 大谷 | 0 | 0 | 0 | 0 | 0 | 0 | 1 | 10,000 |
| 京都西山 | 0 | 0 | 0 | 0 | 1 | 5,000 | 0 | 0 |
| 私立高校計 | 22 | 497,000 | 28 | 613,000 | 26 | 561,000 | 19 | 407,000 |

公立高校の募集状況、及び特色化予算

公立高校の募集定員と収容率

| 入試年度 | 中学校卒業生数 | 公立校募集定員 | 収容率 | 公立全日制定員 | 収容率 |
|------|---------|---------|-------|---------|-------|
| 2005 | 23,839 | 15,075 | 63.2% | 13,920 | 58.4% |
| 2011 | 23,421 | 14,750 | 63.0% | 13,740 | 58.7% |
| 2015 | 24,120 | 14,010 | 58.1% | 12,990 | 53.9% |
| 2016 | 24,095 | 13,850 | 57.5% | 12,860 | 53.4% |
| 2017 | 23,646 | 13,629 | 57.6% | 12,639 | 53.5% |
| 2018 | 23,014 | 13,269 | 57.7% | 12,279 | 53.4% |
| 2019 | 22,320 | 13,049 | 58.5% | 12,059 | 54.0% |
| 2020 | | 12,735 | | 11,735 | |

※中学校卒業生数は学校基本数調査による

※募集定員には附属中学校からの内部進学者数を含まない

文部科学省から府立高校への特色化予算

単位:万円

SSH予算額

| | H16 | H17 | H18 | H19 | H20 | H21 | H22 | H23 | H24 | H25 | H26 | H27 | H28 | H29 | H30 | H31 |
|---------|------|------|-----|-----|-----|-----|------|------|------|------|------|------|------|------|------|------|
| 洛北 | 1900 | 1500 | — | 800 | 800 | 800 | 1000 | 900 | 900 | 900 | 900 | 900 | 900 | 900 | 900 | 750 |
| 桃山 | | | | | | | 1800 | 1300 | 1300 | 900 | 900 | 500 | 900 | 900 | 900 | 750 |
| 桂 | | | | | | | | | | 1600 | 1300 | 1300 | 900 | 900 | 300 | — |
| 嵯峨野 | | | | | | | | | 1600 | 1300 | 1300 | 900 | 900 | 900 | 900 | 750 |
| 嵯峨野(重点) | | | | | | | | | | 1000 | 1000 | 1000 | 1000 | 1000 | 1000 | 1000 |

SGH予算額

| | H26 | H27 | H28 | H29 | H30 | H31 |
|-----|------|------|-----|-----|-----|-----|
| 嵯峨野 | 1600 | 1000 | 800 | 580 | 580 | — |
| 鳥羽 | | 1000 | 900 | 740 | 740 | 810 |

SPH予算

| | H28 | H29 | H30 | H31 |
|-------|-----|-----|-----|-----|
| 京都すばる | 800 | 370 | 370 | — |

地域との協働による高等学校教育改革推進事業予算

| | H31 |
|-------|-----|
| 京都すばる | 650 |

◆一部の「特別な学校」には、SSH（スーパーサイエンスハイスクール）、SGH（スーパーグローバルハイスクール）、SPH（スーパープロフェッショナルハイスクール）を名目に、年間1000万円単位の特別な予算（国庫）と教職員を配置。
 ◆2019年度からは、「Society5.0を地域から分厚く支える人材の育成」「地域振興の核としての高等学校の機能強化」などを掲げて、「地域との協働による高等学校教育改革推進事業」が予算化されている。
 ◆格差を生みだす高校教育制度、複雑な高校入試制度を検証し、抜本的に見直すことが求められている。

日本共産党京都府会議員団調べ

小学生を受検競争に追いたてる、京都府立の中高一貫校

★2004年開校 府立洛北高等学校附属中学校

所在地：京都市左京区、募集定員：80人、通学区域：府の全区域

★2005年開校 府立園部高等学校附属中学校

所在地：南丹市園部町、募集定員40人、通学区域：京都市を除く府の全区域

★2015年開校 府立福知山高等学校附属中学校

所在地：福知山市、募集定員40人、通学区域：京都市を除く府の全区域

★2018年開校 府立南陽高等学校附属中学校

所在地：木津川市、募集定員40人、通学区域：京都市を除く府の全区域

広報資料



京都府教育庁指導部高校教育課

平成31年1月23日

平成31年度 京都府立中学校入学者選抜合格状況について

本日、京都府立中学校4校で、平成31年度入学者選抜の合格発表を行いました。概要は下記のとおりです。

記

1. 合格状況

| | 募集定員 | 志願者数 | 受検者数(A) | 合格者数(B) | 倍率(A/B) |
|-------------------------|------|------|---------|---------|---------|
| 洛北高等学校附属中学校 (京都市左京区) | 80人 | 294人 | 287人 | 80人 | 3.59 |
| 南陽高等学校附属中学校 (木津川市) | 40人 | 120人 | 117人 | 40人 | 2.93 |
| 園部高等学校附属中学校 (南丹市) | 40人 | 59人 | 59人 | 40人 | 1.48 |
| 福知山高等学校附属中学校 (福知山市) | 40人 | 95人 | 95人 | 40人 | 2.38 |

| 学年 | 洛北高等学校附属中学校 | | | | | 南陽高等学校附属中学校 | | | | | 園部高等学校附属中学校 | | | | | 福知山高等学校附属中学校 | | | | |
|--------|-------------|---------|---------|---------|---------|-------------|---------|---------|---------|---------|-------------|---------|---------|---------|---------|--------------|---------|---------|---------|---------|
| | 募集定員(A) | 志願者数(B) | 受検者数(C) | 合格者数(D) | 倍率(C/A) | 募集定員(A) | 志願者数(B) | 受検者数(C) | 合格者数(D) | 倍率(C/A) | 募集定員(A) | 志願者数(B) | 受検者数(C) | 合格者数(D) | 倍率(C/A) | 募集定員(A) | 志願者数(B) | 受検者数(C) | 合格者数(D) | 倍率(C/A) |
| 平成30年度 | 80 | 301 | 298 | 80 | 3.73 | 40 | 138 | 134 | 40 | 3.35 | 40 | 67 | 67 | 40 | 1.68 | 40 | 92 | 92 | 40 | 2.30 |
| 平成29年度 | 80 | 377 | 374 | 80 | 4.68 | | | | | | 40 | 63 | 63 | 40 | 1.58 | 40 | 103 | 103 | 40 | 2.58 |
| 平成28年度 | 80 | 364 | 363 | 80 | 4.54 | | | | | | 40 | 58 | 58 | 40 | 1.45 | 40 | 87 | 87 | 40 | 2.18 |
| 平成27年度 | 80 | 432 | 428 | 80 | 5.35 | | | | | | 40 | 79 | 79 | 40 | 1.98 | 40 | 114 | 113 | 40 | 2.83 |
| 平成26年度 | 80 | 447 | 441 | 80 | 5.51 | | | | | | 40 | 72 | 72 | 40 | 1.80 | | | | | |
| 平成25年度 | 80 | 507 | 499 | 80 | 6.24 | | | | | | 40 | 98 | 98 | 40 | 2.45 | | | | | |
| 平成24年度 | 80 | 498 | 492 | 80 | 6.15 | | | | | | 40 | 85 | 85 | 40 | 2.13 | | | | | |
| 平成23年度 | 80 | 542 | 540 | 80 | 6.75 | | | | | | 40 | 91 | 91 | 40 | 2.28 | | | | | |
| 平成22年度 | 80 | 506 | 499 | 80 | 6.24 | | | | | | 40 | 74 | 74 | 40 | 1.85 | | | | | |
| 平成21年度 | 80 | 498 | 497 | 80 | 6.21 | | | | | | 40 | 74 | 74 | 40 | 1.85 | | | | | |
| 平成20年度 | 80 | 431 | 428 | 80 | 5.35 | | | | | | 40 | 89 | 89 | 40 | 2.23 | | | | | |
| 平成19年度 | 80 | 460 | 459 | 80 | 5.74 | | | | | | 40 | 77 | 77 | 40 | 1.93 | | | | | |
| 平成18年度 | 80 | 517 | 507 | 80 | 6.34 | | | | | | 40 | 112 | 112 | 40 | 2.80 | | | | | |
| 平成17年度 | 80 | 538 | 504 | 80 | 6.30 | | | | | | | | | | | | | | | |
| 平成16年度 | 80 | 874 | 820 | 80 | 10.25 | | | | | | | | | | | | | | | |

京都府立大学・京都府立医科大学の授業料減免の状況

| | 30年度 | 29年度 | 28年度 | 27年度 |
|--------|--------------------|--------------------|--------------------|--------------------|
| 府立医科大学 | 41名 (20,897千円) | 38名 (18,217千円) | 39名 (20,003千円) | 44名 (21,700千円) |
| 府立大学 | 137名 (66,841千円) | 159名 (80,906千円) | 156名 (74,878千円) | 149名 (70,190千円) |

日本共産党京都府会議員団調べ

■ 京都府立大学における授業料減額及び免除

概要

授業料の納付が著しく困難な生活困窮者の子等で、学業成績が良好と認められた学生は、授業料の減額及び免除を受けることができます。

この制度は、学業成績が良好であるにもかかわらず、経済的な理由により修学が困難な学生に対して、授業料を減額及び免除することによって教育の機会均等を図ることを目的としています。

主な基準

1. 成績良好であること。
2. 授業料負担者が生活保護法による生活扶助を受けている場合、及びこれに準ずる生活困窮者である場合。
3. 授業料納付期限前1年以内に授業料負担者が死亡、疾病、生業不振、災害等により生活困窮者となった場合。

■ 京都府立医科大学における入学料・授業料の減免

入学料の減免

入学許可を受ける日の前1年以内に罹災する等により、入学料の納付が困難と認められる場合には、入学料が減免又は徴収猶予される場合があります。

授業料の減免

成績が良好で、学資困難その他特別の事情があると認められた者に対しては、授業料が減免されます。

亀岡市での球技専用スタジアム建設問題の経緯

日本共産党京都府会議員団まとめ

■建設地決定までの流れ

| | | |
|-------|-----|---|
| 1995年 | 1月 | 2002年W杯の会場として、府が城陽市の木津川右岸東部丘陵地へのサッカー専用スタジアム建設計画を発表 → 京都府がW杯の開催地選定で落選したため中止(1996年12月) |
| 1998年 | 9月 | 大阪オリンピック構想にともない、サッカー競技会場として、規模を縮小して建設する計画を発表 → 大阪オリンピック落選を受け、財政難や収益面の困難などから、木津川右岸での建設そのものを凍結(2003年7月) |
| 2003年 | | 35万筆のスタジアム建設要望署名を受け、京都市・京都府で京都市内への建設を検討したが、費用面で折り合いがつかず中止 |
| 2004年 | | 地元経済界が建設費の一部(65億円)を負担し、横大路運動公園にスタジアムを建設することが一旦合意されたが、京都市会の同意が得られず中止 |
| 2005年 | | 京都市等による「スタジアム検討委員会」として、横大路運動公園での新スタジアム建設は断念。京都市は梅小路公園や府立植物園への整備の可能性についても見送りを決定 |
| 2009年 | 12月 | 京都サンガが府立山城総合運動公園へのスタジアム建設を提案 →その後立ち消え |
| 2010年 | | 京都商工会議所などを中心に「京都・サッカースタジアムを推進する会」が発足し、スタジアム建設を求める47万人の署名が提出されたことを受け、府として新球場の建設検討を開始 |
| 2011年 | | 敷地の無償提供を条件に候補地を募集。亀岡市、城陽市、舞鶴市、京丹波町、京都市が立候補 |
| 2012年 | 5月 | 「専用球技場用地調査委員会」が、京都市、城陽市、亀岡市の3自治体に絞って新スタジアムの建設地を選定すると発表 |
| | 12月 | 上記委員会は、「各候補地は一長一短で委員の全員一致で決定することが難しい」と京都府に報告 → 山田知事のトップダウンで亀岡市への建設を決定 |

■亀岡市への建設が決定されて以降の動き

※住民等による反対運動や党議員団の取り組みは太字で表記

| | | |
|-------|-----|---|
| 2013年 | 3月 | 日本魚類学会、日本生態学会近畿地区会などが、天然記念物「アユモドキ」が絶滅する恐れがあるとし、計画の自紙撤回を求める要望書を提出 |
| | 3月 | 府が整備素案を公表。収容人員2.5万人、クライミングウォール等の併設、野外コンサートや結婚式での利用など明記。整備はPPP(官民連携手法)を採用し、整備費100億円程度、年間の指定管理料2~7千万円を想定。2016年度の完成をめざす。2013年度予算で整備費6千万円(測量・設計・工法検討など)を計上 → 4月に素案を正式発表 |
| | 5月 | 亀岡市都市計画公園及び京都スタジアム(仮称)に係る環境保全専門家会議を設置し、第1回会議を開催 |
| | 5月 | 日本魚類学会が計画の撤回を求める2回目の意見書を提出。「環境調査は計画決定の前に行うべきで、2015年に着工し、16年に完成を目指すという事業計画は現時点で不可能」と主張 |
| | 9月 | 台風18号による大雨で、スタジアム予定地を含む亀岡駅周辺で大規模な浸水被害が発生。床上・床下浸水366戸 |
| | 10月 | スタジアム予定地無償提供の是非を問う住民投票を求めて、住民団体「亀岡みらいづくり隊」が直接請求署名を亀岡市に提出。亀岡市議会は12月議会で住民投票条例案を否決 |
| | 12月 | 亀岡地方労働協議会が「 亀岡・スタジアムを考えるシンポジウム 」を開催 |
| 2014年 | 1月 | 「アユモドキ等の生息環境を保全するための環境保全措置が最善のものとなるよう」、専門家会議の意見を実施計画に反映することなどを求める「環境大臣意見」を、環境省が国道交通省近畿地方整備局長に提出 |
| | 5月 | 亀岡市が、スタジアム建設を含む「京都・亀岡保津川公園」の都市計画を決定 |
| | 8月 | スタジアムを含む公園用地のうち、約11万1500㎡を約12億3,800万円で買収する議案を亀岡市議会臨時会で議決 |
| | 8月 | 亀岡地方労働協議会がアユモドキの保全を考えるシンポジウムを開催 |
| | 12月 | 周辺市民153人が、 駅北土地区画整理事業組合設立認可の取り消しを求めて京都地裁に提訴 |
| 2015年 | 1月 | 周辺市民107人が、 公園都市計画事業の認可の取り消しを求めて京都地裁に提訴 |
| | 6月 | 京都府公共事業評価第三者委員会が、「本体工事」に入らないことを条件に設計費の予算計上を承認。着工の判断自体は、環境保全専門家会議の評価がまとまってから再度第三者委員会が京都府議会6月定例会で、スタジアムの設計費用とともに154億円の建設費(債務負担行為)を盛り込んだ補正予算を可決 |
| | 10月 | 亀岡みらい会議が「よくわかる亀岡駅北スタジアムシンポジウム」を開催し、180名が参加 |
| | 10月 | 「 亀岡駅北でのスタジアム建設中止を求める会 」が、スタジアム経費支出差し止めを求める住民監査請求を、1,572人の署名を添えて提出 |
| | 11月 | 亀岡市長選挙で、スタジアム建設反対を掲げた高向吉郎氏が1万2千票余り(得票率37.9%)を獲得 |

| | | |
|-------|-------|--|
| 2016年 | 4月 | 「亀岡駅北開発・スタジアム関連訴訟を支える会」が発足 |
| | 4月 | 環境保全専門家会議が、スタジアムの建設予定地を隣接する亀岡駅北土地区画整理事業地に変更することを求める「座長提言」を府と亀岡市に提出。これを受けて亀岡市は、駅北土地区画整理事業地予定地の取得について検討を開始 |
| | 8月 | 京都府が、当初の予定地からJR亀岡駅北側の土地区画整理事業地に変更することを発表。設計変更などで建設費が縮減できるとして、新予定地買収の負担が生じる亀岡市への財政面での支 |
| | 9月 | 党府会議員団と亀岡市議団が「スタジアム問題を考える学習懇談会」を開催し、84名が参加 |
| | 11月 | 亀岡市が開催した市民説明会で反対意見が続出 |
| | 12月 | 内閣府の「平成28年度PPP/PFIに関する支援」の支援対象に選定されたことが明らかに |
| | 12月 | 府が、設計業者が提案したスタジアム建設予想図と施設の概要を発表 |
| | 12月 | 世界自然保護基金ジャパン(WWFジャパン)など56団体が共同で、「京都スタジアム(仮称)の整備計画に関する意見書」を京都府と亀岡市に提出 |
| 2017年 | 1月25日 | 環境保全専門家会議を開催。アユモドキの保全に必要な地下水について「影響は軽微」とする府の調査結果の了承は見送りに |
| | 2月1日 | 世界自然保護基金ジャパン(WWFジャパン)など54団体が共同で、「亀岡市都市計画公園及び京都スタジアム(仮称)建設影響評価に関する緊急意見書」を京都府と亀岡市に提出 |
| | 2月2日 | 前回会議から8日後に環境保全専門家会議を急ぎ開催。アユモドキ保全に関する府の調査結果について、精緻な調査を継続することなどを条件に了承。着工に向けた「白紙委任」を求めるような姿勢を批判する意見も |
| | 2月3日 | 公共事業評価第三者委員会が事業実施を了承。ただし着工については、アユモドキ保全に関する追加調査を環境保全専門家会議が了承することが条件 |
| | 2月6日 | 府がスタジアム関連予算を含む2017年度当初予算案を発表。京都府議会2月定例会で可決 |
| | 2月27日 | スタジアムの新用地購入中止を求める亀岡市議会への請願書を、住民が1万2,440筆の署名を添えて提出 |
| | 2月28日 | 自治体要求連絡会が「スタジアム問題緊急報告会」を京都市内で開催 |
| | 3月9日 | 京都府が、京都スタジアム(仮称)運営権PFI事業導入可能性調査業務を随意契約でPwCアドバイザリー合同会社に委託 |
| | 3月27日 | 亀岡市議会において、予定地取得費用を含む2017年度一般会計予算案を可決 |
| | 3月30日 | 亀岡市都市計画審議会において、スタジアム予定地周辺の都市計画変更案を可決 |
| | 4月 | 京都府の京都スタジアム(仮称)整備事業に対する30億円のスポーツくじ助成を公表 |
| | 5月17日 | 環境保全専門家会議において、第三者委員会に提出する調書の一部修正(モニタリングで異常が認められた場合は工事中断などの対策を検討)を前提に工事の実施を認可 |
| | 6月5日 | 公共事業評価に係る第三者委員会がスタジアム工事着手を認可 |
| | 6月9日 | 文部科学省が、自治体における文教施設へのコンセッション先導事業として、京都スタジアム(仮称)を対象とする京都府を採択 |
| | 6月 | 京都府と亀岡市に対し、亀岡市の住民がスタジアム計画への公金支出差し止めを求める住民監査請求を提出 |
| | 6~7月 | 亀岡市議会と京都府議会で、スタジアム用地取得の議案を可決 |
| | 7月17日 | 亀岡駅北スタジアム建設計画の中止を求める府民集会を亀岡市で開催。350人が参加 |
| | 8月 | 京都府が、京都スタジアム(仮称)運営事業計画策定業務を随意契約でPwCアドバイザリー合同会社に委託 |
| | 9月 | 経済産業省が、「亀岡市の京都スタジアム等のスポーツ関連インフラを活用した観光・スポーツ分野」の計画を、地域未来投資促進法に基づく支援対象とすることを公表。スタジアム・アリーナ関連では国内初のケース |
| | 10月 | 「京都スタジアム(仮称)新築工事(主体工事)」の一般競争入札において、93億円(税込)で応札した竹中工務店・公成建設・長村組JVに決定。基本設計は日建設計、実施設計は東畑建築事務所がそれぞれ担当 |
| | 12月 | 京都府議会12月定例会で、本工事関連契約議案を可決。 着工中止を求める267件の請願などを無視しての強行 |
| 2018年 | 1月 | 起工式を実施 |
| | 6月 | 京都スタジアム(仮称)運営経営専門家会議(第6回)を4年半ぶりに開催し、運営手法に係る調査結果を報告 |
| 2019年 | 1月 | 第7回運営経営専門家会議において、PFI(コンセッション)導入は困難だとしつつ、「長期的視点による運営や設備投資が可能となる10年程度の事業期間とした指定管理者制度によるもの」が妥当とする見解を確認 |
| | 3月 | 府議会で条例案が可決され、正式名称が「京都府立京都スタジアム」に決定 |
| | 6月 | 京都府がスタジアムのネーミングライツパートナー企業の募集結果を発表。京セラ株式会社のみ応募で、年間1億円で20年間の契約。愛称は「サンガスタジアム by Kyocera」に |
| | 9月 | 京都府議会9月定例会で、指定管理者として特定目的会社「ビバ&サンガ」を指定する議案を可決。指定期間は10年3カ月で、2019年度の指定管理料3千万円と、以後10年分の指定管理料7億円(債務負担行為)の補正予算もあわせて可決。 |
| | 12月 | 京都スタジアム完成・供用開始予定 |

京都府暫定登録文化財について

京都府教育庁指導部文化財保護課

近年、国内各地で地震・水害・火災等の災害が頻発し、文化財の破損・劣化・散逸の危険性が高まっています。

京都府では、貴重な文化財の早期保護を図るため、平成29年4月から「暫定登録文化財」の制度を創設し、文化財保護の裾野を広げ、修復・保存・防災等のための補助を行います。

京都府内の文化財

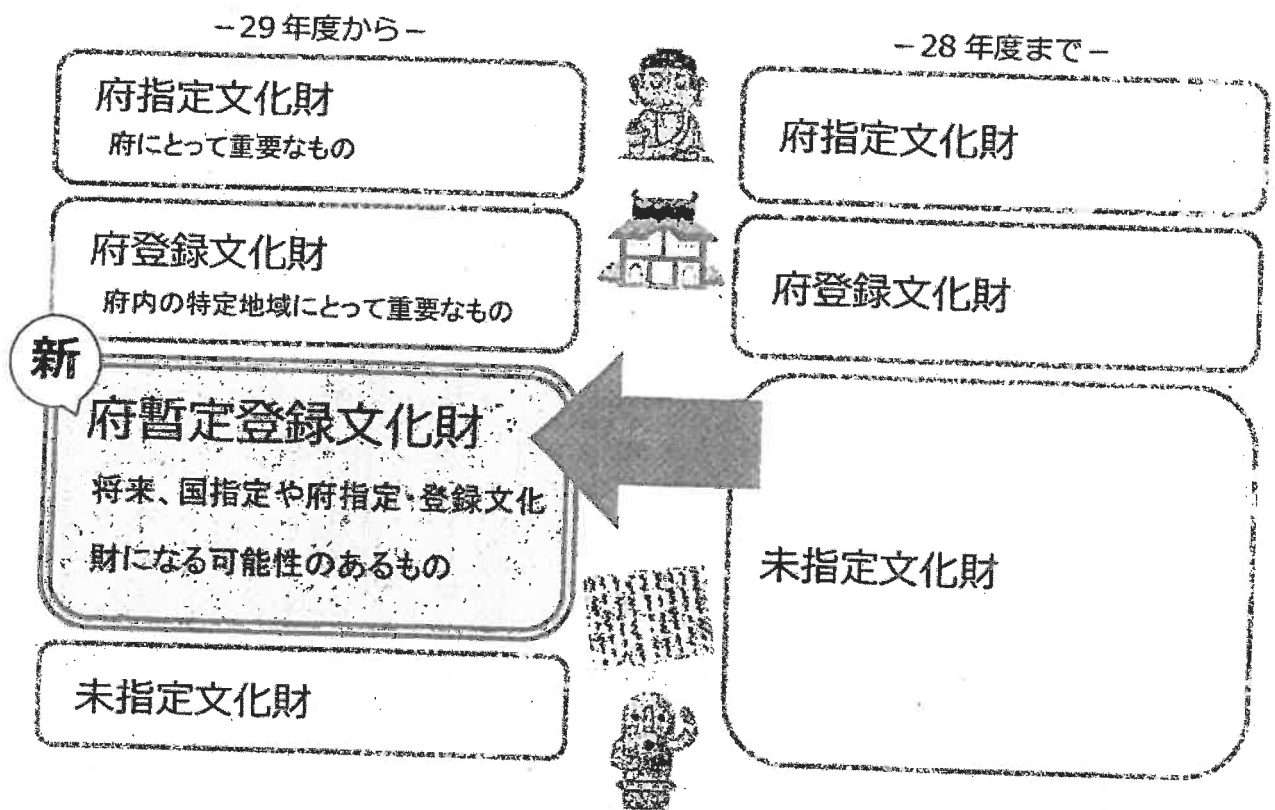

暫定登録文化財への補助

| | | |
|--|--|---|
| <p>保存・修理</p> <p>保存・修理事業に対し、事業費の1/3を補助します。</p> <ul style="list-style-type: none"> ・破損箇所の修理 ・防災設備等の設置 等 | <p>維持管理</p> <p>維持管理事業に対し、事業費の1/2を補助します。</p> <ul style="list-style-type: none"> ・消火設備等の保守点検 ・小修理 等 | <p>防災資機材</p> <p>防災効果を高める防災資機材購入に対し、購入費の2/3を補助します。</p> <ul style="list-style-type: none"> ・消火器 ・收藏箱 等 |
|--|--|---|

詳細については文化財保護課

(代 075-414-5896) へお問合せください



京都府暫定登録文化財市町村別件数一覧

(平成31年4月1日現在)

| 市町村名 | 有形文化財 | | | | | | | | | 有形民俗文化財 | 記念物 | | | | 合計 |
|------|-------|-------|----|-----|------|-----|------|------|-----|---------|-----|--------|-------|-----|------|
| | 建造物 | 美術工芸品 | | | | | | | 史跡 | | 名勝 | 史跡及び名勝 | 天然記念物 | | |
| | | 絵画 | 彫刻 | 工芸品 | 書跡典籍 | 古文書 | 考古資料 | 歴史資料 | | | | | | 小計 | |
| 京都市 | 431 | | | | 1 | | 27 | | 28 | 7 | | | | 466 | |
| 乙訓 | 向日市 | | | | | 7 | 17 | 6 | 30 | 2 | 1 | | | 33 | |
| | 長岡京市 | 14 | 25 | 7 | 1 | 9 | 12 | 2 | 56 | | 1 | | | 71 | |
| | 大山崎町 | 1 | 2 | 3 | | 1 | | | 6 | | | | | 7 | |
| 山城 | 宇治市 | 13 | 44 | | 14 | 5 | 2 | | 65 | 2 | | | | 80 | |
| | 城陽市 | 8 | | | | 3 | | | 3 | 3 | 2 | | | 16 | |
| | 八幡市 | | 13 | 4 | | 1 | 3 | 1 | 22 | 2 | | | | 24 | |
| | 京田辺市 | | 10 | | | | 2 | | 12 | | 2 | | | 14 | |
| | 木津川市 | 20 | 38 | | 5 | 4 | 8 | | 55 | 2 | 1 | | 1 | 79 | |
| | 久御山町 | | | | | | 4 | | 4 | 1 | | | | 5 | |
| | 井手町 | | | | | | | | 0 | 1 | | | | 1 | |
| | 宇治田原町 | | | | | | | | 0 | | | | | 0 | |
| | 笠置町 | 6 | | | | | | 1 | 1 | 2 | | | | 9 | |
| | 和束町 | | | | | | | | 0 | | | | | 0 | |
| | 精華町 | 6 | | | | 2 | | | 2 | 1 | | | | 9 | |
| | 南山城村 | 4 | | | | | | | 0 | 1 | | | | 5 | |
| | 南丹 | 亀岡市 | 17 | 7 | 24 | | 8 | 5 | | 44 | 8 | 12 | 2 | | 83 |
| 南丹市 | | 13 | 1 | 4 | 1 | 1 | 2 | | 9 | 6 | 2 | | | 30 | |
| 京丹波町 | | | | | | | 2 | | 2 | | 1 | 2 | | 5 | |
| 中丹 | 綾部市 | 5 | 1 | | | | 5 | | 6 | 1 | 2 | | | 14 | |
| | 福知山市 | 9 | | 2 | | | 4 | | 6 | 1 | | | | 16 | |
| | 舞鶴市 | 19 | 5 | 2 | 1 | 2 | 3 | | 13 | 3 | | 1 | | 36 | |
| 丹後 | 宮津市 | 9 | 25 | 3 | | | 5 | | 33 | 2 | 2 | | 1 | 47 | |
| | 京丹後市 | 52 | 8 | | | 2 | 5 | | 15 | 3 | 1 | | | 71 | |
| | 伊根町 | 1 | | | | 2 | | | 2 | | | | | 3 | |
| | 与謝野町 | 7 | | | 1 | 1 | 6 | 3 | 11 | 1 | | | | 19 | |
| 郡部計 | 204 | 179 | 49 | 0 | 23 | 48 | 86 | 12 | 397 | 42 | 27 | 5 | 2 | 0 | 677 |
| 合計 | 635 | 179 | 49 | 0 | 24 | 48 | 113 | 12 | 425 | 49 | 27 | 5 | 2 | 0 | 1143 |

日本共産党京都府会議員団調べ

府営水道市町村の状況

府H30年決算から

府会議員団作成

| | 府営水道定水 量 (m ³) | 30年度供給実 績(m ³) | 供給実績比 率(%) | カラ水量分(m ³) | カラ水量比率 (%) | カラ水量代金 (円) | 市町自己水量 (m ³) | 合計供給水量 (m ³) | 府営水比率 (%) |
|------|-------------------------------|-------------------------------|---------------|------------------------|---------------|---------------|-----------------------------|-----------------------------|--------------|
| 宇治市 | 22,922,000 | 14,509,863 | 63.3% | 8,412,137 | 36.7% | 370,134,028 | 6,185,811 | 20,695,674 | 70.1% |
| 城陽市 | 5,146,500 | 1,147,831 | 22.3% | 3,998,669 | 77.7% | 171,942,767 | 6,755,984 | 7,903,815 | 14.5% |
| 八幡市 | 7,263,500 | 4,353,529 | 59.9% | 2,909,971 | 40.1% | 128,038,724 | 3,116,498 | 7,470,027 | 58.3% |
| 久御山町 | 4,088,000 | 1,461,545 | 35.8% | 2,626,455 | 64.2% | 115,564,020 | 1,278,029 | 2,739,574 | 53.3% |
| 京田辺市 | 4,453,000 | 3,285,432 | 73.8% | 1,167,568 | 26.2% | 77,059,488 | 4,569,427 | 7,854,859 | 41.8% |
| 木津川市 | 4,745,000 | 4,280,794 | 90.2% | 464,206 | 9.8% | 30,637,596 | 4,062,773 | 8,343,567 | 51.3% |
| 精華町 | 4,015,000 | 1,982,101 | 49.4% | 2,032,899 | 50.6% | 134,171,334 | 2,123,949 | 4,106,050 | 48.3% |
| 向日市 | 4,635,500 | 2,800,681 | 60.4% | 1,834,819 | 39.6% | 121,098,054 | 2,886,261 | 5,686,942 | 49.2% |
| 長岡京市 | 9,490,000 | 5,208,272 | 54.9% | 4,281,728 | 45.1% | 282,594,048 | 4,030,276 | 9,238,548 | 56.4% |
| 大山崎町 | 2,591,500 | 949,346 | 36.6% | 1,642,154 | 63.4% | 108,382,164 | 752,311 | 1,701,657 | 55.8% |
| 府総計 | 69,350,000 | 39,979,394 | 57.6% | 29,370,606 | 42.4% | 1,539,622,223 | 35,761,319 | 75,740,713 | 52.8% |

基本料金 1m³当たり 宇治系 44円 木津・乙訓系 66円

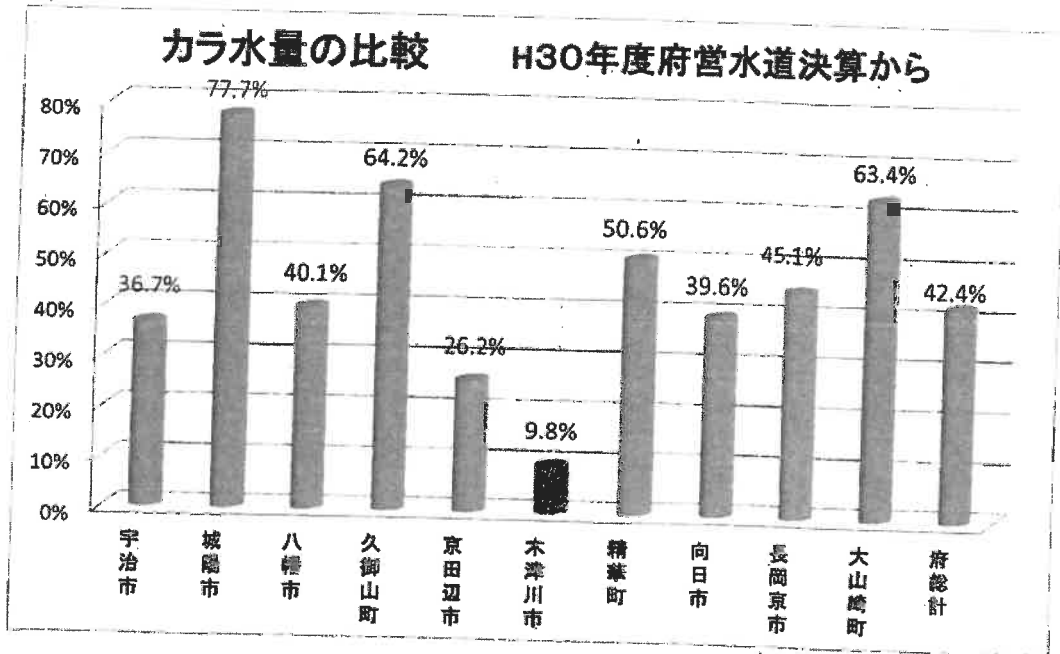

京都府の平成 29 年度温室効果ガス排出量について

京都府HPより

1 温室効果ガスの総排出量

| | 1990 年度 | 2016 年度 (前年度) | 2017 年度 | 増減率 | |
|----------------------------------|---------|------------------|---------|----------|-------|
| | | | | 1990 年度比 | 前年度比 |
| 温室効果ガス排出量 万 t-CO ₂ | 1,477 | 1,187 | 1,206 | ▲18.3% | +1.6% |

温室効果ガスの総排出量の推移

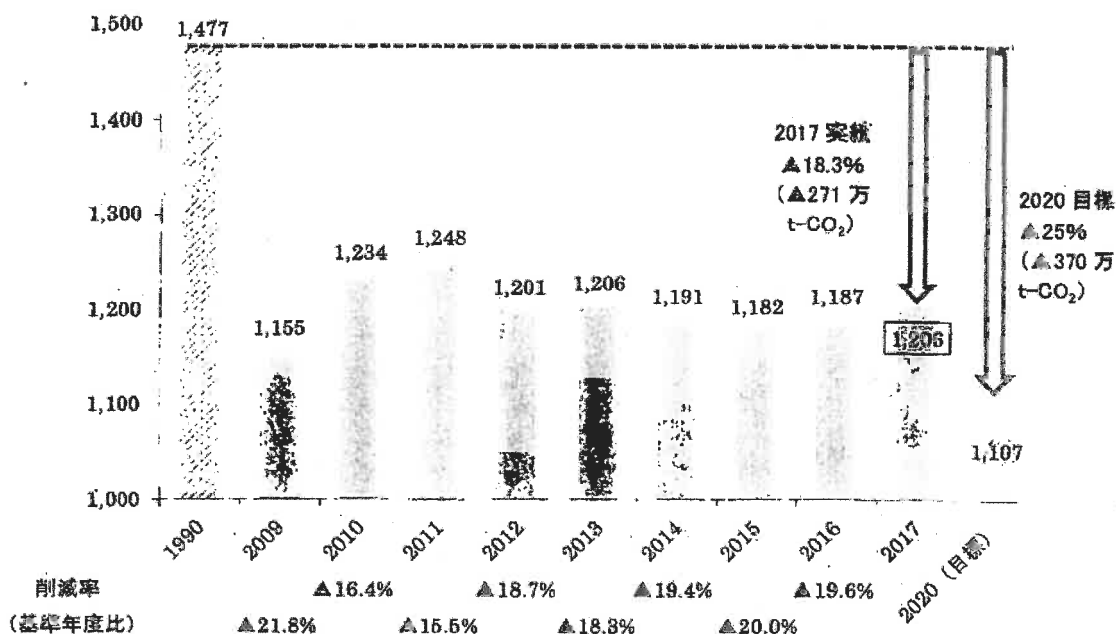

2 温室効果ガスの部門別排出量

(単位: 万 t-CO₂)

| 部門 | 年度 | 1990 | 2010 | 2011 | 2012 | 2013 | 2014 | 2015 | 2016 | 2017 (90年度比) |
|----------|-------------------|-------|-------|-------|-------|-------|-------|-------|-------|----------------|
| エネルギー起源 | 産業 | 530 | 326 | 322 | 310 | 300 | 305 | 296 | 283 | 293 (▲44.7%) |
| | 運輸 | 346 | 316 | 302 | 286 | 286 | 266 | 279 | 278 | 280 (▲19.1%) |
| | 民生・家庭 | 269 | 294 | 289 | 274 | 269 | 265 | 254 | 272 | 273 (+1.6%) |
| | 民生・業務 | 220 | 239 | 243 | 234 | 230 | 224 | 216 | 208 | 207 (▲6.3%) |
| | 燃料転換 ³ | 7 | 48 | 47 | 53 | 51 | 50 | 49 | 51 | 54 (+670.5%) |
| | 小計 | 1,372 | 1,223 | 1,202 | 1,157 | 1,135 | 1,110 | 1,094 | 1,093 | 1,107 (▲19.3%) |
| 非エネルギー起源 | 廃棄物等 | 39 | 29 | 29 | 31 | 30 | 29 | 29 | 30 | 30 (▲23.6%) |
| | 代替 ⁴ | 66 | 76 | 77 | 81 | 109 | 115 | 118 | 127 | 135 (+104.2%) |
| | 小計 | 105 | 105 | 106 | 111 | 139 | 145 | 148 | 157 | 165 (+56.9%) |
| 森林吸収量 | - | ▲94 | ▲60 | ▲67 | ▲68 | ▲65 | ▲61 | ▲63 | ▲66 | |
| 合計 | | 1,477 | 1,234 | 1,248 | 1,201 | 1,206 | 1,191 | 1,182 | 1,187 | 1,206 (▲18.3%) |

※四捨五入の関係で、各欄の値の合計と合計欄の値が一致しない場合がある

民間建築物における吹き付けアスベスト等飛散防止対策の調査結果

H30年3月7日国土交通省調査結果

| | 対象数 | 調査報告のあった建築物数 | アスベスト等が露出している建築物 | 指導により対応済みの建築物数 | 指導により対応予定の建築物数 | 未対応の建築物数 | 補助制度 H30年4月1日時点 |
|------|---------|--------------|------------------|----------------|----------------|----------|--------------------|
| 徳島県 | 1,757 | 1,757 | 39 | 36 | 0 | 3 | ○ 調査+除去 |
| 香川県 | 2,403 | 2,403 | 66 | 59 | 1 | 7 | 補助制度検討中 |
| 神奈川県 | 11,515 | 11,514 | 605 | 554 | 21 | 51 | 融資対応 |
| 福井県 | 2,287 | 2,287 | 180 | 179 | 0 | 1 | 融資対応 |
| 長野県 | 6,711 | 6,711 | 282 | 195 | 24 | 87 | ○ 除去 |
| 岩手県 | 1,643 | 1,641 | 108 | 97 | 3 | 11 | 融資対応 |
| 秋田県 | 1,580 | 1,557 | 66 | 55 | 0 | 13 | 制度終了 |
| 鳥取県 | 1,160 | 1,160 | 119 | 108 | 1 | 11 | ○ 除去 |
| 静岡県 | 10,418 | 10,353 | 656 | 563 | 8 | 93 | ○ 利子補給 |
| 青森県 | 1,919 | 1,908 | 186 | 172 | 5 | 13 | 制度終了 |
| 島根県 | 1,478 | 1,473 | 56 | 37 | 0 | 19 | 制度終了 |
| 鹿児島県 | 2,588 | 2,560 | 84 | 71 | 5 | 13 | 補助制度検討中 |
| 栃木県 | 4,458 | 4,421 | 274 | 234 | 8 | 40 | 融資対応 |
| 三重県 | 4,222 | 4,173 | 210 | 173 | 10 | 37 | 利子補給 |
| 福島県 | 4,318 | 4,254 | 239 | 195 | 10 | 44 | 制度終了 |
| 群馬県 | 3,868 | 3,844 | 296 | 244 | 13 | 52 | 融資対応 |
| 山梨県 | 1,442 | 1,392 | 67 | 54 | 0 | 13 | ○ 除去 |
| 熊本県 | 3,106 | 3,038 | 165 | 124 | 9 | 41 | ○ 除去 |
| 岐阜県 | 4,531 | 4,436 | 280 | 233 | 14 | 47 | 制度終了 |
| 佐賀県 | 1,688 | 1,658 | 66 | 51 | 2 | 15 | ○ 調査 |
| 茨城県 | 5,978 | 5,780 | 303 | 261 | 8 | 42 | ○ 除去 |
| 宮崎県 | 1,807 | 1,775 | 88 | 75 | 1 | 13 | 補助制度検討中 |
| 埼玉県 | 11,795 | 11,311 | 556 | 484 | 18 | 72 | ○ 調査+除去 |
| 広島県 | 8,022 | 7,859 | 510 | 403 | 44 | 107 | 融資対応 |
| 長崎県 | 2,553 | 2,483 | 128 | 60 | 3 | 68 | ○ 除去 |
| 北海道 | 9,969 | 9,681 | 622 | 335 | 38 | 287 | 融資対応 |
| 福岡県 | 15,945 | 15,242 | 692 | 608 | 2 | 84 | 融資対応 |
| 宮城県 | 4,372 | 4,211 | 404 | 321 | 7 | 83 | 補助制度検討中 |
| 愛媛県 | 3,505 | 3,276 | 144 | 105 | 3 | 39 | 融資対応 |
| 富山県 | 2,774 | 2,684 | 444 | 364 | 7 | 80 | ○ 調査+除去 |
| 新潟県 | 4,678 | 4,406 | 340 | 281 | 3 | 59 | 融資対応 |
| 兵庫県 | 9,284 | 8,365 | 510 | 364 | 16 | 146 | 制度終了 |
| 千葉県 | 10,910 | 10,389 | 400 | 341 | 7 | 59 | ○ 除去 |
| 大分県 | 2,958 | 2,336 | 202 | 171 | 6 | 31 | 補助制度検討中 |
| 滋賀県 | 3,426 | 3,170 | 239 | 206 | 13 | 33 | 融資対応 |
| 大阪府 | 18,119 | 17,008 | 1,544 | 1,019 | 64 | 525 | 制度終了 |
| 京都府 | 6,827 | 6,236 | 521 | 303 | 78 | 218 | 融資対応 |
| 奈良県 | 2,182 | 2,000 | 165 | 115 | 17 | 50 | 利子補給 |
| 和歌山県 | 1,805 | 1,688 | 63 | 54 | 0 | 9 | 融資対応 |
| 高知県 | 1,437 | 1,322 | 104 | 97 | 0 | 7 | ○ 調査 |
| 石川県 | 2,820 | 2,712 | 268 | 105 | 14 | 105 | 融資対応 |
| 岡山県 | 5,068 | 4,492 | 151 | 131 | 3 | 20 | 融資対応 |
| 山形県 | 1,433 | 1,306 | 119 | 99 | 9 | 20 | 補助制度検討中 |
| 沖縄県 | 1,594 | 1,350 | 12 | 9 | 0 | 3 | ○ 除去 |
| 山口県 | 3,454 | 2,995 | 92 | 78 | 1 | 14 | 制度終了 |
| 愛知県 | 19,054 | 15,200 | 993 | 817 | 33 | 176 | ○ 除去 |
| 東京都 | 27,358 | 20,476 | 1,588 | 1,139 | 154 | 449 | 利子補給 |
| 合計 | 262,219 | 242,293 | 15,246 | 11,779 | 683 | 3,410 | |

日本共産党京都府会議員団調査

原子力発電所の運転および廃止措置状況

原子力安全対策課
令和元年9月3日現在

1. 運転中のプラント（設備容量 8基計 773.8万kW）

| 発電所名 | 項目 | 現状 | 利用率・稼働率 (%) | | 発電電力量 (億 kWh) | |
|---------------------|--|---|-------------|-------|---------------|----------|
| | | | 令和元年度 | 運開後累計 | 令和元年度 | 運開後累計 |
| 日本原子力発電(株) 敦賀発電所 | 2号機 | 定期検査中 (H23.8.29~未定) | 0.0 | 58.1 | 0.0 | 1,922.9 |
| | | | 0.0 | 58.2 | | |
| 関西電力(株) 美浜発電所 | 3号機 | 定期検査中 (H23.5.14~未定) | 0.0 | 57.5 | 0.0 | 1,780.2 |
| | | | 0.0 | 58.0 | | |
| 関西電力(株) 大飯発電所 | 3号機 | 運転中 (起動: R元.6.26、並列: R元.6.28) 営業運転再開: R元.7.23 | 48.7 | 65.6 | 21.0 | 1,880.0 |
| | | | 48.8 | 65.4 | | |
| | 4号機 | 定期検査中 (R元.7.4~R元.10上旬予定) | 63.4 | 68.5 | 27.4 | 1,881.8 |
| | | | 62.1 | 68.0 | | |
| 関西電力(株) 高浜発電所 | 1号機 | 定期検査中 (H23.1.10~未定) | 0.0 | 56.7 | 0.0 | 1,838.6 |
| | | | 0.0 | 57.1 | | |
| | 2号機 | 定期検査中 (H23.11.25~未定) | 0.0 | 57.4 | 0.0 | 1,819.2 |
| | | | 0.0 | 57.8 | | |
| 3号機 | 運転中 (起動: H30.11.7、並列: H30.11.9) 営業運転再開: H30.12.7 | 104.9 | 71.7 | 33.5 | 1,891.7 | |
| | | 100.0 | 70.8 | | | |
| 4号機 | 運転中 (起動: H30.8.31、並列: H30.9.3) 営業運転再開: H30.9.28 | 105.1 | 70.8 | 33.5 | 1,849.3 | |
| | | 100.0 | 70.1 | | | |
| 合計 | | | 40.7 | 62.8 | 115.6 | 14,864.2 |
| | | | 38.9 | 62.5 | | |

(注1) 利用率・稼働率・電力量は令和元年8月末現在、累計は営業運転開始以降。また、利用率・稼働率は四捨五入、電力量は切り捨て
(注2) 利用率等の合計値は、大飯発電所1、2号機を除いた計算値

2. 運転を終了したプラント

| 発電所名 | 項目 | 現状 | 利用率・稼働率累計 (%) | 発電電力量累計 (億 kWh) |
|------------------|-----|--|---------------|-----------------|
| 関西電力(株) 大飯発電所 | 1号機 | 廃止(H30.3.1) (定期検査中 [*] (H22.12.10~)) | 55.3 | 2,217.3 |
| | 2号機 | 廃止(H30.3.1) (定期検査中 [*] (H23.12.16~)) | 61.1 | 2,407.9 |
| | | | 61.6 | |

* 法律上、定期検査は廃止措置計画の認可を受けた日をもって終了とみなされる。(利用率等は運転開始から運転終了(H30.3.1 9:00)までの累計値)

(上段) 設備利用率 = $\frac{\text{発電電力量}}{\text{認可出力} \times \text{暦時間}} \times 100 (\%)$

(下段) 時間稼働率 = $\frac{\text{発電時間}}{\text{暦時間}} \times 100 (\%)$

原子力災害時における避難体制の整備について

原子力災害時の避難を円滑にするため、以下の施策を講じられたい。

【避難路整備のための財源確保】

○UPZ内市町は原子力災害時の住民避難訓練等による避難計画の見直しやUPZ外への住民避難のための避難路等ソフト・ハード面での整備が求められている。このため、「原子力災害時避難円滑化モデル実証事業」を恒久的かつ大幅に予算枠を拡充した補助制度にするとともに、UPZ内の避難路整備財源として、電源立地地域対策交付金の交付対象をUPZ内全ての自治体に拡充し、十分かつ恒久的な財源を措置されたい。

【避難手段等の確保】

○原子力災害時において、住民避難は、自治体職員だけでは対応困難なことから、広域避難におけるバス等避難車両やその運転員、安定ヨウ素剤の緊急配付、避難退域時検査場所での車両除染などに必要な資機材や要員確保、また、災害により孤立した地域における自衛隊等の実働部隊によるヘリ・船舶等による避難や道路啓開などにおける広域避難時の具体的な連携・支援体制について国において明確化されたい。

【現状・課題等】

- ・京都府の避難路については、福井県からの流入車両による渋滞対策の他、孤立化に対応するための海路避難、避難退域時検査場所の渋滞対策、府県境を越えた避難など、住民避難計画の更なる実効性向上のため、狭隘箇所解消や誘導表示の設置など避難路の整備が急務。
- ・UPZ内住民が早期かつ円滑に避難するには、京都府バス協会所属のバス車両（2,298台 平成28年3月時点）だけでは不足している。
- ・特殊車両（ストレッチャー車両等）の福祉車両についても不足している。
- ・上記の運転員や住民のバス乗車場所・スクリーニング場所、UPZ内住民への安定ヨウ素剤の緊急配付（※）場所等での要員も不足している。（※PAZ内住民には事前に配付）

→自治体だけの対応では限界があり、実働部隊による広域的な支援が必要

①

■原子力災害時避難円滑化モデル実証事業【内閣府】

<平成30年度採択事業>

(単位：億円)

| 事業内容 | 30 | 31 | 32 | 計 |
|-------------------------------------|------|------|------|-----|
| 府民・県民、観光客の避難等に係る渋滞対策等 (宮津市、京丹波町) | 1.75 | 1.70 | 1.55 | 5.0 |
| 避難退域時検査場所周辺の円滑化対策 (綾部市、南丹市) | 0.21 | 0.23 | 0.76 | 1.2 |

■電源立地地域対策交付金【経済産業省】

・原子力発電所立地自治体に隣接する舞鶴市及び綾部市が交付対象

| 年度 | 内示額 | 整備路線 |
|----|-----------|--------------------|
| 30 | 228,158千円 | (舞鶴市)舞鶴野原港高浜線、他2路線 |
| | | (綾部市)名田庄綾部線、他4路線 |
| 31 | 232,561千円 | (舞鶴市)田井中田線、他2路線 |
| | | (綾部市)舞鶴和知線、他3路線 |

| U・E区内自治体 | 原子力災害時避難円滑化モデル実証事業 の円滑化を中心とするモデル的対策のみ | 電源立地地域対策交付金 の整備対象 |
|----------|--|----------------------|
| 舞鶴市 | — | 措置済 |
| 綾部市 | 平成30年度採択 | |
| 京都市 | — | 対象外 |
| 福知山市 | — | |
| 宮津市 | 平成30年度採択 | |
| 南丹市 | 平成30年度採択 | |
| 京丹波町 | 平成30年度採択 | |
| 伊根町 | — | |

■京都府の自衛隊等の実動部隊派遣に係る検討状況等

- ・毎年、自衛隊との意見交換会を開催。平成28年に原子力災害への対応をテーマに協議、意見交換を実施
- ・京都府で実施する原子力防災訓練には、毎年、自衛隊（陸自第7普通科連隊、第3特殊武器防護隊、等）も参加いただき、自治体レベルでの連携等に取り組んでいる。

②

原子力発電所の安全対策について

【担当省庁】内閣府、経済産業省、原子力規制庁

原子力発電所再稼働の安全性を担保するため、以下の対策を講じられたい。

○再稼働に係る国及び地方自治体の権限や責任、同意を求める地方自治体の範囲、広域避難計画の承認など具体的な手続きを定めた法的枠組みの構築

○40年を超える高浜発電所1・2号機の再稼働に当たっては、国が審査において安全性を判断した内容を、府及び関係市町の理解が得られるまで説明を行うとともに、地域住民に対しても丁寧な説明の実施

○UPZ内市町はいずれも避難計画の策定義務があるにも関わらず、UPZ内市町と事業者との安全協定については、事業者の自主的な取組に任されており、立地自治体に隣接するかどうかで協定内容が異なっている。国が責任を持って、対象となる自治体の範囲、協定項目や基準を法令上明確に定めること

【現状・課題等】

- ・立地県においても、法的に同意プロセスを定めたものがない。
- ・京都府やUPZ内の市町が原子力発電所の再稼働に係る同意プロセスから除外されている。
- ・同意を求める自治体の範囲、判断基準等を定めた法的枠組みを整備することが必要

■原子力発電所の再稼働状況

| 発電所名 | 機組 | 再稼働年 | 状況 |
|------|-------|---------|---------------------|
| 高浜 | 1・2号機 | 1号機：44年 | 安全対策工事中(令和2年5月完了見込) |
| | | 2号機：43年 | 安全対策工事中(令和3年1月完了見込) |
| | 3・4号機 | 3号機：34年 | 平成29年6月再稼働 |
| | | 4号機：33年 | 平成29年5月再稼働 |
| 大飯 | 1・2号機 | 1号機：廃止 | 廃止(平成30年3月1日) |
| | | 2号機：廃止 | |
| | 3・4号機 | 3号機：27年 | 平成30年3月再稼働 |
| | | 4号機：26年 | 平成30年5月再稼働 |

■安全協定等の締結状況

<高浜発電所>

| 対象自治体 | 締結内容 | 備考 |
|-----------------------------------|--------------|--------------------------|
| 隣接 京都府 舞鶴市 綾部市 | 安全協定書 | 平成27年2月 締結 |
| | | 平成4年1月 締結(平成27年2月覚書締結) |
| | | 平成3年12月 締結(平成27年2月確認書締結) |
| 隣々接 福知山市 宮津市 南丹市 京丹波町 | 通報連絡等 協定書 | 平成29年10月 締結 |

※隣々々接となる伊根町は、UPZ内であるにも関わらず協定等未締結

<大飯発電所>

| 対象自治体 | 締結内容 | 備考 | | |
|-------------------------|-------|---------------------------|--------------|-----------------------|
| 隣接 京都府 綾部市 南丹市 | 安全協定書 | 平成29年8月 締結(令和元年5月 改定) | | |
| | | 隣々接 舞鶴市 京丹波町 京都市 | 通報連絡等 協定書 | 平成29年8月 締結(令和元年5月 改定) |

■隣接・隣々接自治体における協定内容の違い

| 主な項目 | 隣接自治体 (安全協定書) | 隣々接自治体 (通報連絡等協定書) |
|-----------------------|------------------|----------------------|
| 増設に係る建設計画及び重要な変更の事前報告 | ○ | × |
| 輸送計画の事前連絡 | ○ | × |
| 平常時の連絡 | ○ | ○ |
| 現地確認 | ○ | × |

住宅の耐震化率の状況及び目標

令和元年7月1日現在

| 土木事務所 | 市町村 | 耐震化率の状況（推計の基準年度） | | 目標（目標年度） | | |
|-------|-------|------------------|------|----------|--------|-----------------|
| | | 基準年度 | 耐震化率 | 目標年度 | 目標耐震化率 | 備考 |
| 京都 | 京都市 | 平成27年 | 85% | 令和7年 | 95% | |
| 乙訓 | 向日市 | 平成25年 | 75% | 令和7年 | 95% | |
| | 長岡京市 | 平成25年 | 78% | 令和7年 | 95% | |
| | 大山崎町 | 平成25年 | 83% | 令和7年 | 95% | |
| 山城北 | 宇治市 | 平成27年 | 86% | 令和7年 | 95% | |
| | 城陽市 | 平成27年 | 79% | 令和7年 | 95% | |
| | 八幡市 | 平成28年 | 86% | 令和7年 | 95% | |
| | 京田辺市 | 平成25年 | 85% | 令和7年 | 95% | |
| | 久御山町 | 平成20年 | 70% | 令和7年 | 95% | |
| | 井手町 | 平成27年 | 83% | 令和7年 | 95% | |
| | 宇治田原町 | 平成27年 | 83% | 令和7年 | 90% | |
| 山城南 | 木津川市 | 平成25年 | 80% | 令和7年 | 95% | |
| | 笠置町 | 平成20年 | 48% | 平成30年 | 90% | 令和元年度以降の目標見直し予定 |
| | 和束町 | 平成29年 | 36% | 令和7年 | 90% | |
| | 精華町 | 平成29年 | 84% | 令和7年 | 95% | |
| | 南山城村 | 平成28年 | 33% | 令和9年 | 95% | |
| 南丹 | 亀岡市 | 平成28年 | 78% | 令和8年 | 95% | |
| | 南丹市 | 平成15年 | 69% | 平成30年 | 90% | 令和元年度以降の目標見直し予定 |
| | 京丹波町 | 平成15年 | 56% | 平成30年 | 90% | 令和元年度以降の目標見直し予定 |
| 中丹東 | 舞鶴市 | 平成20年 | 70% | 平成30年 | 90% | 令和元年度以降の目標見直し予定 |
| | 綾部市 | 平成25年 | 67% | 令和7年 | 95% | |
| 中丹西 | 福知山市 | 平成25年 | 70% | 令和7年 | 95% | |
| 丹後 | 宮津市 | 平成25年 | 52% | 令和7年 | 95% | |
| | 京丹後市 | 平成27年 | 69% | 令和8年 | 80% | |
| | 伊根町 | 平成30年 | 58% | 令和7年 | 95% | |
| | 与謝野町 | 平成25年 | 59% | 令和7年 | 95% | |

| | | | | | |
|-----|-------|-----|------|-----|--|
| 京都府 | 平成27年 | 83% | 令和7年 | 95% | |
|-----|-------|-----|------|-----|--|

※各市町村の耐震化率は各市町村の独自集計による

京都府HPより

各市町村の木造住宅耐震改修補助制度の早見表

【注1】 本表は各市町村の木造住宅耐震改修補助制度の要件等の一部を掲載したものであり、本表以外にも要件、必要な手続きがあります。詳細は利用を検討される場合は、詳細な居住・建築等に関する法律、条例、各自治体のホームページ等でご確認ください。
 【注2】 昭和56年以前の木造住宅（評点1、0未満）を評点0.7以上等に改修するものへの補助制度について掲載したものです（補修耐震改修等は掲載していません）。

令和元年7月1日現在

| 土木事務所 | 市町村 | 補助金の概要 | | | 補助対象者 | | | | 補助対象住宅 | | 改修前の評点算出等 (耐震診断実施者) | | 耐震改修工事 実施業者 | | 改修後の評点 | |
|-------|-------|------------------------------------|--------------------|--|-------|-----------|-----|-----------|--------|--------------|------------------------|-----|----------------|------------|-----------------------|-----------------------|
| | | 補助率 | 補助金額 上限 (万円) | 備考 | 居住者 | 居住 予定者 | 所有者 | | 戸建住宅 | 長屋住宅 共同住宅 | 建築士 以外 | 建築士 | 市町村 内業者 | 市町村 外業者 | 建物全体 評点0.7 以上対応 | 1階のみ 評点0.7 以上対応 |
| | | | | | | | 法人 | 居住者 以外 | | | | | | | | |
| 京都府 | 京都府 | | 100 | 木造住宅 ・市が定める建築市街 地を中心とした地域に 限り防火改修工事の 補助あり(上限50万 円) | ○ | ○ | ○ | ○ | ○ | ○ | × | ○ | ○ | ○ | ○ | × |
| | 京都市 | 4/5 | 120 | 京町家等 ・耐震に比べて補助金 額の上限の引上げあり ・重要建築物等は 補助金額の上限を40 万円引上げ ・市が定める建築市街 地を中心とした地域に 限り防火改修工事の 補助あり(上限50万 円) | ○ | ○ | ○ | ○ | ○ | ○ | × | ○ | ○ | ○ | ○ | × |
| 乙訓 | 向日市 | 4/5 | 100 | — | ○ | ○ | ○ | ○ | ○ | ○ | × | ○ | ○ | ○ | ○ | ○ |
| | 長岡京市 | 4/5 | 100 | — | ○ | △1 | × | △1 | ○ | △3 | × | ○ | ○ | ○ | ○ | ○ |
| | 大山崎町 | 4/5 | 100 | — | ○ | ○ | ○ | ○ | ○ | ○ | × | ○ | ○ | ○ | ○ | ○ |
| 山城北 | 宇治市 | 4/5 | 100 | — | ○ | ○ | × | ○ | ○ | ○ | × | ○ | ○ | ○ | ○ | ○ |
| | 宇治市 | 5/5 | 125 | 空き家(数ヶ月以上 使用されていない状態 またはこれに類する状 態にあるもの)の場合 | ○ | ○ | × | ○ | ○ | ○ | × | ○ | ○ | ○ | ○ | ○ |
| | 城陽市 | 4/5 | 100 | — | ○ | ○ | ○ | ○ | ○ | ○ | × | △5 | ○ | ○ | ○ | ○ |
| | 八幡市 | 4/5 | 100 | — | ○ | △1 | ○ | ○ | ○ | △3 | × | ○ | ○ | ○ | △7 | × |
| | 京田辺市 | 4/5 | 100 | — | ○ | △1 | ○ | ○ | ○ | ○ | × | ○ | ○ | ○ | ○ | ○ |
| | 久御山町 | 4/5 | 100 | — | ○ | × | × | △2 | ○ | × | × | △5 | ○ | ○ | ○ | × |
| | 井手町 | 4/5 | 100 | — | ○ | ○ | × | ○ | ○ | ○ | × | △5 | ○ | ○ | × | × |
| | 宇治田原町 | 4/5 | 100 | — | ○ | × | ○ | ○ | ○ | × | × | △6 | ○ | ○ | ○ | ○ |
| 山城南 | 木津川市 | 4/5 | 100 | — | ○ | △1 | ○ | ○ | ○ | ○ | × | △5 | ○ | ○ | △7 | × |
| | 笠置町 | 4/5 | 100 | — | ○ | × | × | ○ | ○ | ○ | × | △5 | ○ | ○ | △7 | × |
| | 和東町 | 4/5 | 100 | — | ○ | ○ | × | ○ | ○ | ○ | × | △5 | ○ | ○ | △7 | × |
| | 精華町 | 4/5 | 100 | — | ○ | △2 | ○ | ○ | ○ | ○ | × | ○ | ○ | ○ | ○ | ○ |
| | 南山郷村 | 4/5 | 100 | — | ○ | ○ | ○ | ○ | ○ | ○ | × | ○ | ○ | ○ | ○ | ○ |
| 南丹 | 亀岡市 | 4/5 | 100 | — | ○ | ○ | × | ○ | ○ | × | × | △5 | ○ | ○ | △7 | △7 |
| | 南丹市 | 4/5 | 100 | — | ○ | ○ | × | ○ | ○ | × | × | △5 | ○ | ○ | ○ | ○ |
| | 京丹波町 | 4/5 | 100 | — | ○ | × | × | ○ | ○ | × | × | ○ | ○ | ○ | ○ | × |
| 中丹東 | 舞鶴市 | 4/5 | 100 | — | ○ | × | ○ | ○ | ○ | ○ | × | ○ | ○ | ○ | △7 | × |
| | 綾部市 | 4/5 | 100 | — | ○ | ○ | ○ | ○ | ○ | ○ | × | ○ | ○ | ○ | ○ | × |
| 中丹西 | 福知山市 | 4/5 | 100 | — | ○ | ○ | ○ | ○ | ○ | ○ | × | ○ | ○ | ○ | ○ | ○ |
| 丹後 | 宮津市 | 別定(例:補助率 ・15万円:4/5 25万円:1/2) | 200 140 | ※補助金40万円加算 分は、リフォームも対 象 | ○ | ○ | × | ○ | ○ | ○ | × | △5 | ○ | × | △7 | × |
| | 京丹後市 | 4/5 | 100 | — | ○ | × | ○ | ○ | ○ | ○ | × | ○ | ○ | × | △7 | △7 |
| | 伊根町 | 4/5 | 100 | — | ○ | ○ | × | ○ | ○ | △4 | × | ○ | ○ | × | ○ | × |
| | 与野野町 | 4/5 | 100 | — | ○ | △2 | × | ○ | ○ | ○ | × | △5 | ○ | ○ | ○ | × |

凡例 ○:対象 △:条件あり ×:対象外

※条件の内容

△1:入居時期・居住予定者が借居契約により明確な場合に限る △2:市(町)内に住所を有する個人に限る △3:上限 5戸/棟 △4:共同住宅は対象外
 △5:木造住宅耐震診断士登録業者に限る △6:耐震診断士派遣事業を利用かつ別震診断士に限る △7:居住性の転化等1.0以上にする(困難な住宅に限る)

京都府HPより

木造住宅耐震化支援事業等の実績

| | 木造住宅耐震診断 | | | | | | | | | | 木造住宅耐震改修(高層部改修除く) | | | | | | | | | | 耐震シェルター | | | | | | | | | | 建物耐震診断 | | | | | | | | | | プロック等 | |
|------|----------|-----|-----|-----|-----|-----|-----|-------|--------|-----|-------------------|-----|-----|-----|-----|-----|-----|-------|-----|----|---------|----|-----|-----|-----|-----|-----|-----|-------|-------|--------|-------|-----|-----|----|--|--|--|--|--|-------|--|
| | ～H23 | | H24 | H25 | H26 | H27 | H28 | H29 | H30 | 合計 | ～H23 | | H24 | H25 | H26 | H27 | H28 | H29 | H30 | 合計 | H28 | | H29 | H30 | 合計 | H27 | | H28 | H29 | H30 | 合計 | H30 | | 合計 | | | | | | | | |
| | 戸数 | 戸数 | 戸数 | 戸数 | 戸数 | 戸数 | 戸数 | 戸数 | 戸数 | 戸数 | 戸数 | 戸数 | 戸数 | 戸数 | 戸数 | 戸数 | 戸数 | 戸数 | 戸数 | 戸数 | 戸数 | 戸数 | 戸数 | 戸数 | 戸数 | 戸数 | 戸数 | 戸数 | 戸数 | 戸数 | 戸数 | 戸数 | 戸数 | 戸数 | 戸数 | | | | | | | |
| 京都市 | 2,260 | 277 | 271 | 243 | 387 | 438 | 305 | 461 | 4,622 | 117 | 51 | 48 | 26 | 25 | 15 | 23 | 32 | 337 | 3 | 1 | 0 | 0 | 0 | 4 | 602 | 399 | 535 | 798 | 661 | 679 | 823 | 4,497 | 166 | 166 | | | | | | | | |
| 福知山市 | 98 | 16 | 10 | 14 | 7 | 6 | 7 | 5 | 163 | 9 | 5 | 6 | 3 | 1 | 2 | 2 | 1 | 29 | 0 | 0 | 0 | 0 | 0 | 0 | 1 | 1 | 1 | 4 | 2 | 2 | 0 | 11 | 1 | 1 | | | | | | | | |
| 舞鶴市 | 121 | 15 | 14 | 7 | 5 | 5 | 5 | 1 | 173 | 8 | 3 | 2 | 4 | 1 | 0 | 0 | 0 | 18 | 0 | 0 | 0 | 0 | 0 | 0 | 10 | 9 | 13 | 7 | 9 | 7 | 5 | 60 | 1 | 1 | | | | | | | | |
| 総勢市 | 64 | 23 | 14 | 21 | 7 | 10 | 13 | 19 | 171 | 16 | 12 | 7 | 6 | 9 | 10 | 4 | 8 | 72 | 0 | 0 | 0 | 0 | 0 | 2 | 4 | 2 | 7 | 4 | 8 | 4 | 31 | 5 | 5 | | | | | | | | | |
| 宇治市 | 1,011 | 120 | 128 | 75 | 55 | 53 | 37 | 119 | 1,598 | 36 | 41 | 49 | 32 | 22 | 31 | 23 | 30 | 264 | 1 | 0 | 0 | 0 | 1 | 13 | 13 | 8 | 10 | 13 | 16 | 29 | 102 | 21 | 21 | | | | | | | | | |
| 宮津市 | 110 | 10 | 15 | 10 | 7 | 10 | 4 | 5 | 171 | 17 | 2 | 9 | 3 | 4 | 2 | 2 | 0 | 39 | 0 | 0 | 0 | 0 | 0 | 0 | 0 | 0 | 0 | 0 | 0 | 0 | 4 | 4 | 0 | 0 | | | | | | | | |
| 鶴岡市 | 175 | 30 | 21 | 30 | 20 | 20 | 18 | 24 | 338 | 21 | 14 | 14 | 8 | 12 | 13 | 4 | 9 | 95 | 0 | 1 | 2 | 3 | 5 | 9 | 9 | 14 | 9 | 18 | 11 | 75 | 22 | 22 | 22 | | | | | | | | | |
| 朝霞市 | 271 | 65 | 57 | 66 | 50 | 78 | 75 | 108 | 770 | 42 | 20 | 35 | 18 | 25 | 31 | 19 | 21 | 211 | 0 | 0 | 0 | 0 | 0 | 0 | 0 | 4 | 2 | 5 | 8 | 11 | 34 | 2 | 2 | | | | | | | | | |
| 向日市 | 194 | 23 | 20 | 20 | 11 | 26 | 7 | 60 | 361 | 28 | 24 | 15 | 13 | 9 | 10 | 10 | 8 | 117 | 0 | 0 | 0 | 0 | 0 | 0 | 5 | 8 | 8 | 11 | 5 | 28 | 70 | 10 | 10 | | | | | | | | | |
| 泉南京市 | 212 | 24 | 19 | 32 | 16 | 30 | 21 | 80 | 434 | 26 | 18 | 21 | 13 | 16 | 9 | 12 | 13 | 128 | 0 | 0 | 0 | 0 | 0 | 3 | 2 | 3 | 3 | 3 | 3 | 3 | 9 | 26 | 20 | 20 | | | | | | | | |
| 八幡市 | 140 | 31 | 29 | 26 | 23 | 30 | 26 | 106 | 411 | 44 | 19 | 20 | 16 | 20 | 25 | 17 | 62 | 223 | 0 | 0 | 0 | 0 | 0 | 0 | 0 | 5 | 4 | 2 | 2 | 114 | 127 | 2 | 2 | | | | | | | | | |
| 京田辺市 | 186 | 35 | 40 | 27 | 24 | 23 | 16 | 35 | 386 | 29 | 35 | 33 | 15 | 15 | 14 | 12 | 10 | 163 | 0 | 0 | 0 | 0 | 2 | 2 | 2 | 3 | 1 | 3 | 1 | 2 | 14 | 5 | 5 | | | | | | | | | |
| 草津市 | 121 | 30 | 29 | 15 | 10 | 20 | 8 | 4 | 237 | 8 | 9 | 6 | 4 | 5 | 7 | 4 | 1 | 44 | 0 | 0 | 0 | 0 | 4 | 4 | 4 | 3 | 3 | 1 | 2 | 2 | 19 | 2 | 2 | | | | | | | | | |
| 南丹市 | 69 | 7 | 7 | 5 | 7 | 6 | 4 | 8 | 115 | 4 | 4 | 1 | 0 | 1 | 2 | 0 | 2 | 14 | 0 | 0 | 0 | 0 | 0 | 0 | 3 | 3 | 3 | 3 | 3 | 2 | 17 | 2 | 2 | | | | | | | | | |
| 木津川市 | 38 | 10 | 15 | 15 | 9 | 9 | 6 | 6 | 108 | 2 | 0 | 4 | 5 | 5 | 3 | 3 | 1 | 23 | 0 | 0 | 0 | 0 | 0 | 0 | 4 | 1 | 1 | 1 | 1 | 1 | 9 | 2 | 2 | | | | | | | | | |
| 大山崎町 | 41 | 5 | 9 | 7 | 5 | 4 | 7 | 15 | 93 | 7 | 2 | 3 | 4 | 2 | 0 | 1 | 1 | 20 | 0 | 0 | 0 | 0 | 0 | 0 | 0 | 3 | 1 | 2 | 1 | 3 | 39 | 49 | 0 | | | | | | | | | |
| 久御山町 | 46 | 6 | 6 | 8 | 3 | 7 | 2 | 7 | 85 | 8 | 3 | 1 | 4 | 3 | 3 | 3 | 2 | 27 | 0 | 0 | 0 | 0 | 0 | 0 | 0 | 0 | 0 | 0 | 0 | 1 | 8 | 9 | 3 | 3 | | | | | | | | |
| 井手町 | 24 | 2 | 1 | 1 | 0 | 9 | 13 | 2 | 52 | 1 | 2 | 0 | 0 | 1 | 3 | 0 | 10 | 17 | 0 | 0 | 0 | 0 | 0 | 0 | 0 | 0 | 0 | 0 | 0 | 0 | 0 | 1 | 1 | 2 | | | | | | | | |
| 宇治田原 | 12 | 3 | 4 | 5 | 0 | 0 | 0 | 2 | 26 | 0 | 0 | 0 | 0 | 0 | 0 | 0 | 0 | 0 | 0 | 0 | 0 | 0 | 0 | 0 | 0 | 0 | 0 | 0 | 0 | 0 | 0 | 0 | 0 | 1 | 1 | | | | | | | |
| 箕置町 | 2 | 1 | 0 | 1 | 0 | 0 | 0 | 0 | 4 | 0 | 0 | 0 | 0 | 0 | 0 | 0 | 0 | 0 | 0 | 0 | 0 | 0 | 0 | 0 | 0 | 0 | 0 | 0 | 0 | 0 | 1 | 1 | 2 | 2 | | | | | | | | |
| 和束町 | 2 | 0 | 1 | 0 | 1 | 2 | 1 | 0 | 7 | 0 | 0 | 0 | 1 | 0 | 0 | 0 | 0 | 1 | 0 | 0 | 0 | 0 | 0 | 0 | 0 | 0 | 1 | 1 | 3 | 2 | 0 | 7 | 0 | 0 | | | | | | | | |
| 精華町 | 52 | 15 | 23 | 17 | 10 | 15 | 10 | 13 | 155 | 6 | 1 | 6 | 4 | 5 | 4 | 3 | 1 | 30 | 0 | 0 | 0 | 0 | 0 | 0 | 0 | 0 | 0 | 0 | 0 | 0 | 1 | 2 | 0 | 7 | 0 | | | | | | | |
| 南山城町 | 25 | 5 | 7 | 2 | 1 | 1 | 1 | 1 | 43 | 0 | 1 | 1 | 1 | 1 | 0 | 0 | 0 | 4 | 0 | 0 | 0 | 0 | 0 | 0 | 0 | 1 | 0 | 0 | 1 | 1 | 1 | 2 | 3 | 3 | | | | | | | | |
| 京丹波町 | 19 | 4 | 5 | 5 | 3 | 8 | 5 | 4 | 53 | 1 | 1 | 2 | 1 | 2 | 2 | 2 | 1 | 12 | 0 | 0 | 0 | 0 | 0 | 0 | 1 | 2 | 0 | 0 | 1 | 1 | 5 | 0 | 0 | | | | | | | | | |
| 伊根町 | 4 | 2 | 3 | 1 | 1 | 1 | 1 | 1 | 14 | 1 | 0 | 0 | 0 | 0 | 0 | 0 | 0 | 1 | 0 | 0 | 0 | 0 | 0 | 0 | 0 | 0 | 0 | 0 | 0 | 0 | 0 | 0 | 0 | 0 | | | | | | | | |
| 与野町 | 108 | 8 | 6 | 12 | 2 | 5 | 10 | 5 | 156 | 3 | 3 | 1 | 3 | 0 | 1 | 1 | 1 | 13 | 0 | 0 | 0 | 0 | 0 | 0 | 0 | 0 | 0 | 0 | 0 | 0 | 0 | 0 | 0 | 0 | 0 | | | | | | | |
| 計 | 5,405 | 767 | 754 | 665 | 644 | 818 | 602 | 1,091 | 10,740 | 434 | 269 | 286 | 183 | 184 | 187 | 145 | 214 | 1,902 | 4 | 2 | 2 | 8 | 647 | 464 | 602 | 868 | 732 | 764 | 1,096 | 5,173 | 273 | 273 | 273 | | | | | | | | | |

※記載戸数は、府補助対象と市町村単独補助対象の合計戸数を表示しています。(プロック等は府補助対象のみの戸数)

京都府資料により作成

4直轄河川及び64府河川の整備計画策定状況

| 種別 | 水系名 | 圏域名 | 河川名 | 策定年月 | 変更年月 | |
|----------|--------|------|---------|--------|--------|--------|
| 直轄河川 | 一級淀川 | | 桂川 | | | |
| | | | 宇治川 | H21. 3 | | |
| | | | 木津川 | | | |
| | 一級由良川 | | 桂川上流 | 由良川 | H15. 8 | H25. 6 |
| | | | | 桂川(上) | | |
| | | | | 雑水川 | | |
| | | | | 七谷川 | | |
| | | | | 犬飼川 | | |
| | | | | 法貴谷川 | H30. 8 | |
| | | | | 千々川 | | |
| | | | | 東所川 | | |
| | | | | 團部川 | | |
| | | | | 天神川 | | |
| 陣田川 | | | | | | |
| 有徳川 | | | | | | |
| 府河川 | 一級淀川 | 桂川下流 | 新川 | | | |
| | | | 西羽東師川支川 | H24. 4 | | |
| | | | 吉峰川 | | | |
| | | | 古川 | | | |
| | | | 井川 | | | |
| | | | 名木川 | | | |
| | | | 東高瀬川 | | | |
| | | | 七瀬川 | | | |
| | | | 旧安住寺川 | | | |
| | | | 西野山川 | | | |
| | | | 西野山川支川 | | | |
| | | | 安住寺川 | H26. 3 | H29. 7 | |
| | | | 四宮川 | | | |
| 堂の川(木幡池) | | | | | | |
| 弥陀次郎川 | | | | | | |
| 鞍川 | | | | | | |
| 新田川 | | | | | | |
| 志津川 | | | | | | |
| 大谷川 | | | | | | |
| 防置川 | | | | | | |
| 馬坂川 | | | | | | |
| 煤谷川 | | | | | | |
| 赤田川 | H24. 5 | | | | | |
| 大井手川 | | | | | | |
| 鴨川 | | | | | | |
| | | | | H22. 1 | | |

| 種別 | 水系名 | 圏域名 | 河川名 | 策定年月 | 変更年月 |
|------|--------|-------|------|---------|--------|
| 府河川 | 一級由良川 | 由良川上流 | 高屋川 | H19. 8 | |
| | | | 畑川 | | |
| | | | 八戸地川 | | |
| | | | 宮川 | | |
| | | | 牧川 | | |
| | | | 和久川 | | |
| | | | 相長川 | | |
| | | | 大谷川 | H24. 4 | H27. 3 |
| | | | 大砂利川 | | |
| | | | 榎原川 | | |
| | | | 法川 | | |
| | | | 弘法川 | | |
| | | | 川上谷川 | | |
| 府河川 | 二級 | 川上谷川 | 水留川 | H20. 8 | |
| | | | 加悦曇川 | H20. 8 | |
| | | | 岩屋川 | | |
| | | | 福田川 | | |
| | | | 新庄川 | H18. 12 | |
| | | | 大季川 | | |
| | | | 今福川 | | |
| | | | 伊佐津川 | H13. 6 | H18. 8 |
| | | | 伊佐津川 | H25. 9 | |
| | | | 米田川 | | |
| | | | 竹野川 | | |
| | | | 小西川 | H28. 3 | |
| | | | 鳥取川 | | |
| 高野川 | H30. 3 | | | | |
| 左瀬谷川 | H30. 7 | | | | |

日本共産党府会議員団調査

京都府域における河川整備計画

の策定状況

H30.10現在

京都府資料より

