

政務活動費 会計帳簿

小原 舞

令和元年度

議員氏名:

年月日	使途区分	使途項目	領収書 整理 番号	支払(取入)内容 (原簿及び帳簿等も記載)	収入金額	支払金額	残分率 (原簿分)	計上額 (原簿分)	支払先	備 考
R1.5.12	A	調査研究費	1	管内調査交通費(ガソリン代)		4,381	50%	2,190	小畑石油株式会社中舞鶴SS	
R1.5.18	A	調査研究費	2	管内調査交通費(ガソリン代)		3,270	50%	1,635	小畑石油株式会社中舞鶴SS	
R1.5.27	A	調査研究費	3	管内調査交通費(ガソリン代)		5,082	50%	2,541	日引商事株式会社白鳥SS	
R1.6.7	A	調査研究費	4	管内調査交通費(ガソリン代)		4,739	50%	2,369	木村石油株式会社四条福川SS	
R1.6.20	A	調査研究費	5	管内調査交通費(ガソリン代)		2,955	50%	1,477	小畑石油株式会社中舞鶴SS	
R1.6.29	A	調査研究費	6	管内調査交通費(ガソリン代)		4,611	50%	2,305	小畑石油株式会社中舞鶴SS	
R1.7.22	A	調査研究費	7	管内調査交通費(ガソリン代)		4,144	50%	2,072	南石油㈱舞鶴西	
R1.8.31	A	調査研究費	8	管内調査交通費(ガソリン代)		4,309	50%	2,154	小畑石油株式会社中舞鶴SS	
R1.9.8	A	調査研究費	9	管内調査交通費(ガソリン代)		4,752	50%	2,376	山下石油株式会社中部中央SS	
R1.9.10	A	調査研究費	10	管内調査交通費(ガソリン代)		3,400	50%	1,700	株式会社三洋商事舞鶴SS	
R1.9.23	A	調査研究費	11	管内調査交通費(ガソリン代)		4,875	50%	2,437	大八木石油株式会社上桂SS	
R1.9.28	A	調査研究費	12	管内調査交通費(ガソリン代)		4,273	50%	2,136	小畑石油株式会社中舞鶴SS	
R1.10.3	A	調査研究費	13	管内調査交通費(ガソリン代)		3,611	50%	1,805	小畑石油株式会社中舞鶴SS	
R1.10.12	A	調査研究費	14	管内調査交通費(ガソリン代)		4,104	50%	2,052	都日石油株式会社京都駅前SS	
R1.10.22	A	調査研究費	15	管内調査交通費(ガソリン代)		5,490	50%	2,745	南石油株式会社舞鶴西SS	
R1.11.1	A	調査研究費	16	管内調査交通費(ガソリン代)		4,824	50%	2,412	トーア産業株式会社今出川SS	
R1.11.8	A	調査研究費	17	管内調査交通費(ガソリン代)		4,362	50%	2,181	小畑石油株式会社中舞鶴SS	
R1.11.21	A	調査研究費	18	管内調査交通費(ガソリン代)		3,961	50%	1,980	小畑石油株式会社中舞鶴SS	
R1.11.23	A	調査研究費	19	管内調査交通費(ガソリン代)		2,595	50%	1,297	日引商事株式会社白鳥SS	
R1.11.28	A	調査研究費	20	管内調査交通費(ガソリン代)		4,685	50%	2,342	株式会社オア→大坂東部中心→SS	
R1.12.4	A	調査研究費	21	管内調査交通費(ガソリン代)		4,982	50%	2,491	江守石油株式会社EmaNet舞鶴SS	
R1.12.20	A	調査研究費	22	管内調査交通費(ガソリン代)		3,900	50%	1,950	南石油株式会社舞鶴西SS	
R1.12.25	A	調査研究費	23	管内調査交通費(ガソリン代)		4,237	50%	2,118	百田商事株式会社ef7洛西SS	
R1.12.31	A	調査研究費	24	管内調査交通費(ガソリン代)		5,126	50%	2,563	日引商事株式会社白鳥SS	
R2.1.10	A	調査研究費	25	管内調査交通費(ガソリン代)		5,152	50%	2,576	田原石油株式会社大枝香榎SS	
R2.1.17	A	調査研究費	26	管内調査交通費(ガソリン代)		4,131	50%	2,065	日引商事株式会社白鳥SS	
R2.1.31	A	調査研究費	27	管内調査交通費(ガソリン代)		5,220	50%	2,610	中村石油株式会社東舞鶴SS	
R2.2.10	A	調査研究費	28	管内調査交通費(ガソリン代)		4,495	50%	2,247	丹和米油株式会社舞鶴SS	
R2.2.22	A	調査研究費	29	管内調査交通費(ガソリン代)		4,620	50%	2,310	ネクスター→沼田支店各種取田SASS	

年月日	決算区分	使途項目	債取債整理番号	支払(収入)内容 (原簿及び領収書等も記載)	収入金額	支払金額	控分率 (%)	計上額 (備前切替)	支払先	備考
R2.2.28	A	調査研究費	30	管内調査交通費(ガソリン代)		4,704	50%	2,352	木村石油株式会社五条大宮SS	
R2.3.10	A	調査研究費	31	管内調査交通費(ガソリン代)		5,159	50%	2,579	中村石油株式会社東舞鶴SS	
R2.3.13	A	調査研究費	32	管内調査交通費(ガソリン代)		3,450	50%	1,725	共立産業(有)舞鶴南SS	
R2.3.26	A	調査研究費	33	管内調査交通費(ガソリン代)		3,969	50%	1,984	木村石油株式会社五条大宮給油所	
R2.4.1	A	調査研究費	34	管内調査交通費(ガソリン代)		5,408	50%	2,704	上原商事株式会社役所前	
R2.4.9	A	調査研究費	35	管内調査交通費(ガソリン代)		4,496	50%	2,248	江守石油株式会社舞鶴	
R1.9.12	C	広報広報費	37	府議会報告Vol.12発送		380	80%	304	西舞鶴郵便局	
R1.9.17	C	広報広報費	38	府議会報告Vol.12発送		22,036	80%	17,628	西舞鶴郵便局	
R1.9.19	C	広報広報費	39	長3白封筒 1000枚入1箱		4,492	22%	988	舞鶴西村紙油商事	
R1.9.27	C	広報広報費	40	府議会報告Vol.12作成費用		447,109	80%	357,687	コザイ印刷株式会社	府議会・府議会・舞鶴市議会(4件)合計 舞鶴市議会
R1.12.16	C	広報広報費	41	宛名用ラベル紙 500枚入		20,064	73%	14,646	舞鶴西村紙油商事	
R2.1.8	C	広報広報費	42	府議会報告Vol.13発送 (uf・キヤイフ)		471,492	100%	471,492	西舞鶴郵便局	@63 x 7,484
R2.1.23	C	広報広報費	43	府議会報告Vol.13 追加発送(〃)		11,718	100%	11,718	西舞鶴郵便局	@63 x 188
R2.1.10	C	広報広報費	44	府議会報告Vol.13作成費用		128,920	100%	128,920	コザイ印刷株式会社	府議会・舞鶴市議会(2件)合計 舞鶴市議会
R2.2.27	C	広報広報費	45	HPシステム使用料・ドメイン移管費		33,440	90%	30,096	有限会社コークス(ダイコウ)	引当に係る為償無・別紙明細有
R2.3.27	C	広報広報費	46	HPシステム使用料		7,480	90%	6,732		
R1.5.20	G	資料購入費	47	舞鶴市民新聞 新聞代 5月分		760	100%	760	舞鶴市民新聞社	
R1.6.4	G	資料購入費	48	京都新聞 新聞代 5月分		3,093	100%	3,093	京都新聞西舞鶴販売所	
R1.6.4	G	資料購入費	49	聖教・公明新聞 新聞代 5月分		3,821	100%	3,821	聖教・公明新聞	
R1.6.20	G	資料購入費	50	舞鶴市民新聞 新聞代 6月分		760	100%	760	舞鶴市民新聞社	
R1.7.3	G	資料購入費	51	聖教・公明新聞 新聞代 6月分		3,821	100%	3,821	聖教・公明新聞	
R1.7.11	G	資料購入費	52	京都新聞 新聞代 6月分		3,093	100%	3,093	京都新聞西舞鶴販売所	
R1.7.22	G	資料購入費	53	舞鶴市民新聞 新聞代 7月分		760	100%	760	舞鶴市民新聞社	
R1.8.5	G	資料購入費	54	聖教・公明新聞 新聞代 7月分		3,821	100%	3,821	聖教・公明新聞	
R1.8.6	G	資料購入費	55	京都新聞 新聞代 7月分		3,093	100%	3,093	京都新聞西舞鶴販売所	
R1.8.20	G	資料購入費	56	舞鶴市民新聞 新聞代 8月分		760	100%	760	舞鶴市民新聞社	
R1.9.4	G	資料購入費	57	聖教・公明新聞 新聞代 8月分		3,821	100%	3,821	聖教・公明新聞	
R1.9.6	G	資料購入費	58	京都新聞 新聞代 8月分		3,093	100%	3,093	京都新聞西舞鶴販売所	
R1.9.20	G	資料購入費	59	舞鶴市民新聞 新聞代 9月分		760	100%	760	舞鶴市民新聞社	

年月日	使途区分	使途項目	領収書整理番号	支払(収入)内容 (単価及び数量等も記載)	収入金額	支払金額	控分率 (%)	計上額 (千円未満)	支払先	備考
R1.10.3	G	資料購入費	00	聖教・公明新聞 新聞代 9月分		3,821	100%	3,821	聖教・公明新聞	
R1.10.3	G	資料購入費	61	京都新聞 新聞代 9月分		3,093	100%	3,093	京都新聞西舞鶴販売所	
R1.10.21	G	資料購入費	62	舞鶴市民新聞 新聞代 10月分		950	100%	950	舞鶴市民新聞社	
R1.11.6	G	資料購入費	63	聖教・公明新聞 新聞代 10月分		3,821	100%	3,821	聖教・公明新聞	
R2.10.31	G	資料購入費	64	京都新聞 新聞代 10月分		3,093	100%	3,093	京都新聞西舞鶴販売所	
R1.11.20	G	資料購入費	65	舞鶴市民新聞 新聞代 11月分		950	100%	950	舞鶴市民新聞社	
R1.12.2	G	資料購入費	66	京都新聞 新聞代 11月分		3,093	100%	3,093	京都新聞西舞鶴販売所	
R1.12.5	G	資料購入費	67	聖教・公明新聞 新聞代 11月分		3,821	100%	3,821	聖教・公明新聞	
R1.12.20	G	資料購入費	68	舞鶴市民新聞 新聞代 12月分		950	100%	950	舞鶴市民新聞社	
R1.12.25	G	資料購入費	69	聖教・公明新聞 新聞代 12月分		3,821	100%	3,821	聖教・公明新聞	
R2.1.10	G	資料購入費	70	京都新聞 新聞代 12月分		3,093	100%	3,093	京都新聞西舞鶴販売所	
R2.1.20	G	資料購入費	71	舞鶴市民新聞 新聞代 1月分		950	100%	950	舞鶴市民新聞社	
R2.2.3	G	資料購入費	72	京都新聞 新聞代 1月分		3,093	100%	3,093	京都新聞西舞鶴販売所	
R2.2.7	G	資料購入費	73	聖教・公明新聞 新聞代 1月分		3,821	100%	3,821	聖教・公明新聞	
R2.2.20	G	資料購入費	74	舞鶴市民新聞 新聞代 2月分		950	100%	950	舞鶴市民新聞社	
R2.3.2	G	資料購入費	75	京都新聞 新聞代 2月分		3,093	100%	3,093	京都新聞西舞鶴販売所	
R2.3.6	G	資料購入費	76	聖教・公明新聞 新聞代 2月分		3,821	100%	3,821	聖教・公明新聞	
R2.3.23	G	資料購入費	77	舞鶴市民新聞 新聞代 3月分		950	100%	950	舞鶴市民新聞社	
R2.3.31	G	資料購入費	78	京都新聞 新聞代 3月分		3,093	100%	3,093	京都新聞西舞鶴販売所	
R2.4.3	G	資料購入費	79	聖教・公明新聞 新聞代 3月分		3,821	100%	3,821	聖教・公明新聞	
R2.4.20	G	資料購入費	80	舞鶴市民新聞 新聞代 4月分		950	100%	950	舞鶴市民新聞社	
R1.5.20	H	事務所費	81	事務所家賃 6月分		81,324	80%	65,059	京都ユニオンサービス株式会社	振込手数料324円含
R1.6.10	H	事務所費	82	電気代 事務所分 5月分		8,206	80%	6,564	関西電力株式会社	受領書に係る別紙有
R1.6.10	H	事務所費	83	電気代 倉庫分 5月分		392	80%	313	関西電力株式会社	受領書に係る別紙有
R1.6.20	H	事務所費	84	事務所家賃 7月分		81,324	80%	65,059	京都ユニオンサービス株式会社	振込手数料324円含
R1.7.8	H	事務所費	85	NHK受信料 R1年6月-R1年7月		2,620	80%	2,096	NHK京都放送局営業部	受領書に係る
R1.7.10	H	事務所費	86	電気代 事務所分 6月分		7,497	80%	5,997	関西電力株式会社	受領書に係る別紙有
R1.7.10	H	事務所費	87	電気代 倉庫分 6月分		390	80%	312	関西電力株式会社	受領書に係る別紙有
R1.7.22	H	事務所費	88	事務所家賃 8月分		81,324	80%	65,059	京都ユニオンサービス株式会社	振込手数料324円含
R1.8.10	H	事務所費	89	電気代 事務所分 7月分		8,294	80%	6,635	関西電力株式会社	受領書に係る別紙有

年月日	仕通区分	使途項目	領収書整理番号	支払(収入)内容 (単価及び数量等も記載)	収入金額	支払金額	控分率 (負担率)	計上額 (端数切捨)	支払先	備考
R1.8.10	H	事務所費	90	電気代 倉庫分 7月分		388	80%	310	関西電力株式会社	受領書に係る 別紙有
R1.8.20	H	事務所費	91	事務所家賃 9月分		81,324	80%	65,059	京都市ユニオンサービス株式会社	振込手数料324円含
R1.9.5	H	事務所費	92	NHK受信料 R1年8月-R1年9月		2,620	80%	2,066	NHK京都放送局営業部	受領書に係る
R1.9.10	H	事務所費	93	電気代 事務所分 8月分		13,388	80%	10,710	関西電力株式会社	受領書に係る 別紙有
R1.9.10	H	事務所費	94	電気代 倉庫分 8月分		385	80%	308	関西電力株式会社	受領書に係る 別紙有
R1.9.20	H	事務所費	95	事務所家賃 10月分		81,324	80%	65,059	京都市ユニオンサービス株式会社	振込手数料324円含
R1.9.27	H	事務所費	96	電気代 事務所分 9月分		9,173	80%	7,338	関西電力株式会社	受領書に係る 別紙有
R1.9.27	H	事務所費	97	電気代 倉庫分 9月分		382	80%	305	関西電力株式会社	受領書に係る 別紙有
R1.10.21	H	事務所費	98	事務所家賃 11月分		81,330	80%	65,064	京都市ユニオンサービス株式会社	振込手数料330円含
R1.10.25	H	事務所費	99	電気代 事務所分 10月分		7,776	80%	6,220	関西電力株式会社	受領書に係る 別紙有
R1.10.25	H	事務所費	100	電気代 倉庫分 10月分		381	80%	304	関西電力株式会社	受領書に係る 別紙有
R1.10.25	H	事務所費	101	NHK受信料 R1年10月-R1年11月		2,620	80%	2,096	NHK京都放送局営業部	受領書に係る 別紙有
R1.11.20	H	事務所費	102	事務所家賃 12月分		81,330	80%	65,064	京都市ユニオンサービス株式会社	振込手数料330円含
R1.11.27	H	事務所費	103	電気代 事務所分 11月分		8,721	80%	6,976	関西電力株式会社	受領書に係る 別紙有
R1.11.27	H	事務所費	104	電気代 倉庫分 11月分		387	80%	308	関西電力株式会社	受領書に係る 別紙有
R1.12.20	H	事務所費	105	事務所家賃 1月分		81,330	80%	65,064	京都市ユニオンサービス株式会社	振込手数料330円含
R1.12.25	H	事務所費	106	電気代 事務所分 12月分		13,566	80%	10,868	関西電力株式会社	受領書に係る 別紙有
R1.12.25	H	事務所費	107	電気代 倉庫分 12月分		386	80%	308	関西電力株式会社	受領書に係る 別紙有
R1.12.25	H	事務所費	108	NHK受信料 R1年12月-R2年1月		2,620	80%	2,096	NHK京都放送局営業部	受領書に係る 別紙有
R2.1.20	H	事務所費	109	事務所家賃 2月分		81,330	80%	65,064	京都市ユニオンサービス株式会社	振込手数料330円含
R2.1.29	H	事務所費	110	電気代 事務所分 1月分		13,465	80%	10,772	関西電力株式会社	受領書に係る 別紙有
R2.1.29	H	事務所費	111	電気代 倉庫分 1月分		385	80%	308	関西電力株式会社	受領書に係る 別紙有
R2.2.20	H	事務所費	112	事務所家賃 3月分		81,330	80%	65,064	京都市ユニオンサービス株式会社	振込手数料330円含
R2.2.27	H	事務所費	113	電気代 事務所分 2月分		13,363	80%	10,690	関西電力株式会社	受領書に係る 別紙有
R2.2.27	H	事務所費	114	電気代 倉庫分 2月分		384	80%	307	関西電力株式会社	受領書に係る 別紙有
R2.2.27	H	事務所費	115	NHK受信料 R2年2月-R2年3月		2,620	80%	2,096	NHK京都放送局営業部	受領書に係る
R2.3.23	H	事務所費	116	事務所家賃 4月分		81,330	80%	65,064	京都市ユニオンサービス株式会社	振込手数料330円含
R2.3.31	H	事務所費	117	電気代 事務所分 3月分		12,422	80%	9,937	関西電力株式会社	受領書に係る 別紙有
R2.3.31	H	事務所費	118	電気代 倉庫分 3月分		384	80%	307	関西電力株式会社	受領書に係る 別紙有
R2.4.10	I	事務所費	36	職員交通費 R1.9月~R2.3月分		3,071	80%	2,456		

年月日	使渡区分	使渡項目	得意番 整理 番号	支払(収入)内容 (単価及び数量等も記載)	収入金額	支払金額	控分率 (%)	計上額 (円未満切捨)	支払先	備考
R1.5.27	I	事務費	119	コピー代 ~4/10		11,769	80%	9,415	有限会社コークス	引落に係る為証無・別紙明細有
R1.5.28	I	事務費	120	郵便代		510	100%	510	西舞鶴郵便局	政務活動報告発送
R1.6.10	I	事務費	121	コピー機リース料 5月分		16,308	80%	13,046	シャープファイナンス株式会社	手数料108円含む・別紙あり
R1.6.10	I	事務費	122	電話代 5月請求分		11,456	80%	9,164	NTTファイナンス株式会社	Fax代含む 別紙明細有
R1.6.10	I	事務費	123	お茶 テープのり交換テープ		9,347	80%	7,477	竹田写真堂	別紙明細有
R1.6.19	I	事務費	124	郵便代		510	100%	510	西舞鶴郵便局	政務活動報告発送
R1.6.24	I	事務費	125	郵便代		510	100%	510	西舞鶴郵便局	政務活動報告発送
R1.6.25	I	事務費	126	iPad代 5月利用分		5,689	50%	2,844	KDDI株式会社	別紙明細有
R1.6.25	I	事務費	127	携帯電話代 5月利用分		12,051	50%	6,025	KDDI株式会社	別紙明細有
R1.6.26	I	事務費	128	郵便代		510	100%	510	西舞鶴郵便局	政務活動報告発送
R1.6.27	I	事務費	129	コピー代 ~5/10		4,779	80%	3,823	有限会社コークス	引落に係る為証無・別紙明細有
R1.7.3	I	事務費	130	コピー機リース料 6月分		16,200	80%	12,960	シャープファイナンス株式会社	引落に係る為証無・別紙明細有
R1.7.10	I	事務費	131	電話代 6月請求分		10,054	80%	8,043	NTTファイナンス株式会社	Fax代含む 別紙明細有
R1.7.16	I	事務費	132	郵便代		510	100%	510	西舞鶴郵便局	政務活動報告発送
R1.7.29	I	事務費	133	コピー代 ~6/10		3,665	80%	2,932	有限会社コークス	引落に係る為証無・別紙明細有
R1.7.25	I	事務費	134	iPad代 6月利用分		5,689	50%	2,844	KDDI株式会社	別紙明細有
R1.7.25	I	事務費	135	携帯電話代 6月利用分		11,666	50%	5,833	KDDI株式会社	別紙明細有
R1.8.5	I	事務費	136	コピー機リース料 7月分		16,200	80%	12,960	シャープファイナンス株式会社	引落に係る為証無・別紙明細有
R1.8.10	I	事務費	137	電話代 7月請求分		6,889	80%	6,951	NTTファイナンス株式会社	Fax代含む 別紙明細有
R1.8.10	I	事務費	138	お茶 コピー用紙A4		7,190	80%	5,752	竹田写真堂(アスクル)	別紙明細有
R1.8.19	I	事務費	139	アンチウイルスソフト更新作業含む		9,828	80%	7,862	カミング株式会社	標準手数料108円含 別紙明細有
R1.8.26	I	事務費	140	iPad代 7月利用分		5,690	50%	2,845	KDDI株式会社	別紙明細有
R1.8.26	I	事務費	141	携帯電話代 7月利用分		10,650	50%	5,325	KDDI株式会社	別紙明細有
R1.8.27	I	事務費	142	コピー代 ~7/10		2,716	80%	2,172	有限会社コークス	引落に係る為証無・別紙明細有
R1.9.3	I	事務費	143	コピー機リース料 8月分		16,200	80%	12,960	シャープファイナンス株式会社	引落に係る為証無・別紙明細有
R1.9.10	I	事務費	144	電話代 8月請求分		9,180	80%	7,352	NTTファイナンス株式会社	Fax代含む 別紙明細有
R1.9.10	I	事務費	145	お茶 2箱		8,164	80%	6,531	竹田写真堂(アスクル)	別紙明細有
R1.9.24	I	事務費	146	郵便代レターパックプラス		510	100%	510	舞鶴魚屋郵便局	政務活動報告発送
R1.9.27	I	事務費	147	コピー代 ~8/10		5,600	80%	4,480	有限会社コークス	引落に係る為証無・別紙明細有
R1.9.25	I	事務費	148	iPad代 8月利用分		5,690	50%	2,845	KDDI株式会社	別紙明細有

年月日	仕渡区分	仕渡項目	原簿 記号 番号	支払(収入)内容 (単価及び数量等も記載)	収入金額	支払金額	控分率 (集約分)	計上額 (原簿明細)	支払先	備 考
R1.9.25	I	事務費	149	携帯電話代 8月利用分		10,805	50%	5,402	KDDI株式会社	別紙明細有
R1.10.3	I	事務費	150	コピー機リース料 9月分		16,200	80%	12,960	シャープファイナンス株式会社	引落に係る為証無・別紙明細有
R1.10.10	I	事務費	151	お茶 1箱		4,082	80%	3,265	竹田写真堂(アスクル)	別紙明細有
R1.10.28	I	事務費	152	コピー代 ~9/10		7,896	80%	6,316	有限会社コークス(ダイコウ)	引落に係る為証無・別紙明細有
R1.10.25	I	事務費	153	携帯電話代 9月利用分		10,628	50%	5,314	KDDI株式会社	別紙明細有
R1.10.25	I	事務費	154	iPad代 9月利用分		5,690	50%	2,845	KDDI株式会社	別紙明細有
R1.11.1	I	事務費	155	電話代 10月請求分(電報分省)		9,953	80%	7,962	NTTファイナンス株式会社	Fax代含む 20,071の内9,953
R1.11.5	I	事務費	156	コピー機リース料 10月分		16,200	80%	12,960	シャープファイナンス株式会社	引落に係る為証無・別紙明細有
R1.11.11	I	事務費	157	電話代 9月請求分		9,612	80%	7,689	NTTファイナンス株式会社	Fax代含む 別紙明細有
R1.11.25	I	事務費	158	携帯電話代 10月利用分		10,800	50%	5,400	KDDI株式会社	別紙明細有
R1.11.25	I	事務費	159	iPad代 10月利用分		5,795	50%	2,897	KDDI株式会社	別紙明細有
R1.11.27	I	事務費	160	コピー代 ~10/10		8,934	80%	7,147	有限会社コークス(ダイコウ)	引落に係る為証無・別紙明細有
R1.11.27	I	事務費	161	社会保険労務士 顧問料 9-10月		17,550	80%	14,040	A社会保険労務士法人	振込手数料110円含
R1.12.3	I	事務費	162	コピー機リース料 11月分		16,200	80%	12,960	シャープファイナンス株式会社	引落に係る為証無・別紙明細有
R1.12.6	I	事務費	163	ペン 他 事務用品 金庫 11月		11,593	80%	9,274	竹田写真堂(アスクル)	別紙明細有
R1.12.6	I	事務費	164	電話代 11月請求分		8,794	80%	7,027	NTTファイナンス株式会社	Fax代含む 別紙明細有
R1.12.10	I	事務費	165	社会保険労務士 顧問料 11月		8,910	80%	7,128	A社会保険労務士法人	振込手数料110円含
R1.12.25	I	事務費	166	携帯電話代 11月利用分		10,814	50%	5,407	KDDI株式会社	別紙明細有
R1.12.25	I	事務費	167	iPad代 11月利用分		5,795	50%	2,897	KDDI株式会社	別紙明細有
R1.12.27	I	事務費	168	コピー代 ~11/10		3,614	80%	2,891	有限会社コークス(ダイコウ)	引落に係る為証無・別紙明細有
R2.1.6	I	事務費	169	コピー機リース料 12月分		16,200	80%	12,960	シャープファイナンス株式会社	引落に係る為証無・別紙明細有
R2.1.10	I	事務費	170	電話代 12月請求分		8,635	80%	6,908	NTTファイナンス株式会社	Fax代含む 別紙明細有
R2.1.10	I	事務費	171	ペン 他 事務用品 金庫 12月		1,639	80%	1,311	竹田写真堂(アスクル)	別紙明細有
R2.1.10	I	事務費	172	社会保険労務士 顧問料 12月		8,910	80%	7,128	A社会保険労務士法人	振込手数料110円含
R2.1.27	I	事務費	173	コピー代 ~12/10		5,255	80%	4,204	有限会社コークス(ダイコウ)	引落に係る為証無・別紙明細有
R2.1.27	I	事務費	174	携帯電話代 12月利用分		10,775	50%	5,387	KDDI株式会社	別紙明細有
R2.1.27	I	事務費	175	iPad代 12月利用分		5,795	50%	2,897	KDDI株式会社	別紙明細有
R2.1.29	I	事務費	176	電話代 1月請求分		8,593	80%	6,874	NTTファイナンス株式会社	Fax代含む 別紙明細有
R2.1.29	I	事務費	177	社会保険労務士 顧問料 1月		8,910	80%	7,128	A社会保険労務士法人	振込手数料110円含
R2.2.3	I	事務費	178	コピー機リース料 1月分		16,200	80%	12,960	シャープファイナンス株式会社	引落に係る為証無・別紙明細有

年月日	使途区分	使途項目	領収書 管理 番号	支払(収入)内容 (領収及び数量等も記載)	収入金額	支払金額	控分率 (集分)	計上額 (明細)	支払先	備考
R2.2.10	I	事務費	179	コピー用紙・テプラテープ他 1月		7,166	80%	5,732	竹田膳写真堂(アスクル)	別紙明細有(〒10.292の内7,811計上)
R2.2.19	I	事務費	180	箱10(名簿)ソフト		26,960	80%	21,568	納管理工学研究所	
R2.2.25	I	事務費	181	携帯電話代 1月利用分		10,756	50%	5,378	KDDI株式会社	別紙明細有
R2.2.25	I	事務費	182	iPad代 1月利用分		5,794	50%	2,897	KDDI株式会社	別紙明細有
R2.2.27	I	事務費	183	PPFメイン移管・システム使用料・コピー代		8,208	80%	6,566	有限会社コークス(ダイコウ)	引落に係る為証無・別紙明細有
R2.2.27	I	事務費	184	社会保険労務士 顧問料 2月		37,620	80%	30,096	A社会保険労務士法人	振込手数料110円含
R2.3.3	I	事務費	185	コピー機リース料 2月分		16,200	80%	12,960	シャープファイナンス株式会社	引落に係る為証無・別紙明細有
R2.3.10	I	事務費	186	電話代 2月請求分		9,307	80%	7,445	NTTファイナンス株式会社	Fax代含む 別紙明細有
R2.3.10	I	事務費	187	のり・コピー用紙・他 2月		1,666	80%	1,332	竹田膳写真堂(アスクル)	別紙明細有
R2.3.25	I	事務費	188	携帯電話代 2月利用分		10,829	50%	5,414	KDDI株式会社	別紙明細有
R2.3.25	I	事務費	189	iPad代 2月利用分		5,794	50%	2,897	KDDI株式会社	別紙明細有
R2.3.27	I	事務費	190	コピー代 ~2/10		5,779	80%	4,623	有限会社コークス(ダイコウ)	引落に係る為証無・別紙明細有
R2.3.31	I	事務費	191	電話代 3月請求分		8,789	80%	7,031	NTTファイナンス株式会社	Fax代含む 別紙明細有
R2.3.31	I	事務費	192	社会保険労務士 顧問料 3月		8,910	80%	7,128	A社会保険労務士法人	振込手数料110円含
R2.3.31	I	事務費	193	パソコン代(事務所2台)		242,220	80%	193,776	有限会社コークス(ダイコウ)	振込手数料220円含
R2.3.31	I	事務費	194	お茶・コピー・紅茶		1,384	80%	1,107	ジャパン	
R2.4.3	I	事務費	195	コピー機リース料 3月分		16,200	80%	12,960	シャープファイナンス株式会社	引落に係る為証無・別紙明細有
R2.4.10	I	事務費	196	お茶・文書保存箱		5,071	80%	4,056	竹田膳写真堂(アスクル)	別紙明細有
R2.4.27	I	事務費	197	携帯電話代 3月利用分		10,906	50%	5,453	KDDI株式会社	別紙明細有
R2.4.27	I	事務費	198	iPad代 3月利用分		5,794	50%	2,897	KDDI株式会社	別紙明細有
R1.8.10	J	人件費	199	パート給与 5月分		100,406	80%	80,324		控除差引額・別紙(勤務実績表)有
R1.7.10	J	人件費	200	パート給与 6月分		96,170	80%	76,936		控除差引額・別紙(勤務実績表)有
R1.7.10	J	人件費	201	労働保険料 31年度全期分		15,825	80%	12,500	舞鶴労働基準監督署	別紙あり
R1.7.9	J	人件費	202	源泉所得税 H30年1月~6月分		4,420	80%	3,536	舞鶴税務署	別紙あり
R1.8.10	J	人件費	203	パート給与 7月分		97,017	80%	77,613		控除差引額・別紙(勤務実績表)有
R1.9.10	J	人件費	204	パート給与 8月分		107,245	80%	86,796		控除差引額・別紙(勤務実績表)有
R1.10.10	J	人件費	205	パート給与 9月分		100,157	80%	80,125		控除差引額・別紙(勤務実績表)有
R1.10.10	J	人件費	206	パート給与 9月分		112,343	80%	89,874		控除差引額・別紙(勤務実績表)有
R1.11.3	J	人件費	207	バス回数券@2,500×2冊		5,000	50%	2,500	京都交通株式会社	
R1.11.11	J	人件費	208	職員給与 10月分		137,152	80%	108,721		控除差引額・別紙(勤務実績表)有

年月日	使込区分	使込項目	債収者整理番号	支払(収入)内容 (単位及び数量等も記載)	収入金額	支払金額	給分率 (異議分)	計上額 (明細包括)	支払先	備考
R1.1.22	J	人件費	209	社会保険料 10月		51,680	80%	41,344	日本年金機構	健康保険料・厚生年金保険料
R1.12.10	J	人件費	210	職員給与 11月分		130,489	80%	104,375		控除差引額・別紙(勤務実績表)有
R1.12.20	J	人件費	211	宛名シール貼り作業代		5,005	100%	5,005		@910×5.5h 領収書
R1.12.20	J	人件費	212	宛名シール貼り作業代		5,005	100%	5,005		@910×5.5h 領収書
R1.12.23	J	人件費	213	宛名シール貼り作業代		2,050	100%	2,050		@910×2.25h 領収書
R1.12.23	J	人件費	214	宛名シール貼り作業代		14,105	100%	14,105		@910×15.5h 領収書
R2.1.6	J	人件費	215	社会保険料 11月		51,680	80%	41,344	日本年金機構	健康保険料・厚生年金保険料
R2.1.7	J	人件費	216	宛名シール貼り		5,005	100%	5,005		@910×5.5h
R2.1.10	J	人件費	217	職員給与 12月分		156,486	80%	125,188		控除差引額・別紙(勤務実績表)有
R2.1.31	J	人件費	218	社会保険料 12月		51,680	80%	41,344	日本年金機構	健康保険料・厚生年金保険料
R2.2.10	J	人件費	219	職員給与 1月分		140,531	80%	112,424		控除差引額・別紙(勤務実績表)有
R2.2.2	J	人件費	220	バス回数券@2,500×2冊		5,000	50%	2,500	京都交通(株)舞鶴営業所	
R2.3.2	J	人件費	221	社会保険料 1月		51,680	80%	41,344	日本年金機構	健康保険料・厚生年金保険料
R2.3.10	J	人件費	222	職員給与 2月分		144,642	80%	115,713		控除差引額・別紙(勤務実績表)有
R2.3.31	J	人件費	223	社会保険料 2月		51,680	80%	41,344	日本年金機構	健康保険料・厚生年金保険料
R2.4.10	J	人件費	224	職員給与 3月分		140,480	80%	112,384		控除差引額・別紙(勤務実績表)有

区分	項目名	支出件数	収入計 (A)	支出計 (B)	計上計 (C)
A	調査研究費	36件		153,472	76,728
B	研修費	0件		0	0
C	広報広報費	10件		1,147,131	1,040,211
D	要請届情等活動費	0件		0	0
E	会議費	0件		0	0
F	資料作成費	0件		0	0
G	資料購入費	34件		86,504	86,504
H	事務所費	38件		1,027,834	822,257
I	事務費	80件		966,721	718,803
J	人件費	224件	4,400,000	1,782,713	1,429,399
				5,164,375	4,173,902
					(A)-(C)
					226,098

区分	項目名
A	調査研究費
B	研修費
C	広報広報費
D	要請届情等活動費
E	会議費
F	資料作成費
G	資料購入費
H	事務所費
I	事務費
J	人件費

調查研究費

第5号の2様式（第7条関係）

政務活動費領収書貼付用紙

議員氏名(会派名)	小原 舞	整理番号			
費 目	調査研究費、修費、広報広報費、要情取捨等活動費、会議費、資料作成費、資料購入費、事務所費、事務費、人件費				
支 払 内 容	管内調査交通費(ガソリン代)				
支 払 金 額	¥4,381.	按分率	50%	計 上 額	¥2,190.
按分率の考え方	使用実態に占める政務活動費の割合が不明				
備 考					

(領収書は、重ならないように貼付してください。)

納品書 (領収書)

小畑石油株式会社
中興SS

TEL:0773-82-1735

2019/05/12(日)17:12 2019/05/12

初野 様

売上 現金メンバー(自SS)

2220 011010
レギュラーG ¥4381
30.01L, J @146 L-11 P-11

合 計 ¥4,381
(内消費税等 ¥325)

※上記にて領収書とさせていただきます

No.3452 担当:小畑 敏郎

第5号の2様式（第7条関係）

政務活動費領収書貼付用紙

議員氏名(会派名)	小原 舞	整理番号	2		
費 目	調査研究費・研修費・広報広報費・要請陳情等活動費・会議費・資料作成費・資料購入費・事務所費・事務費・人件費				
支払内容	管内調査交通費(ガソリン代)				
支払金額	¥3,270.	按分率	50%	計上額	¥1,635.
按分率の考え方	使用実態に占める政務活動費の割合が不明				
備 考					

(領収書は、重ならないように貼付してください。)

売上明細書 (領収書)

小畑石油株式会社
中興鶴SS

TEL:0773-62-1735

2019/05/18(土)14:39 2019/05/18

7/5 7/1 様

売上 現金メンバー (自SS)

2770 011010

レギュラー-G ¥3270

22.40LJ 8148 L-7 P-7

合計 ¥3,270

(内消費税等 ¥242)

※上記にて領収書とさせていただきます

No.3945

担当:オバタ ユ

第5号の2様式（第7条関係）

政務活動費領収書貼付用紙

議員氏名(会派名)	小原 舞	整理番号	3		
費 目	調査研究費・修費・広報広報費・要請陳情等活動費・会費・資料作成費・資料購入費・事務所費・事務費・人件費				
支 払 内 容	管内調査交通費(ガソリン代)				
支 払 金 額	¥5,082.	按分率	50%	計 上 額	¥2,541.
按分率の考え方	使用実態に占める政務活動費の割合が不明				
備 考					

(領収書は、重ならないように貼付してください。)

ENEOS

納品書(領収書)

2019年05月27日 17:58

売上
Tカード会員 様

現金会員
車両番号 実車番
0026-00
レギュラー P-07
33.00L *

154円 ¥5,082

合計 ¥5,082
(内消費税等(8.00%) ¥376)

Tカード番号:
ポイント:基本P 23P
特別P 0P
今回計 23P

利用ポイント 0P
利用可能ポイント 112P

本日付与されたポイントは2~3日
目以降に反映されます。有効期限切
等の理由で、Tカードにポイントが
加算されないことがあります。
詳細はwww.tsite.jpにてご確認ください。

現金でお買上げの場合は前記欄にかえてお書き下さい

日引商事 株式会社 白鳥SS
京都府 舞鶴市
福来小字坪の内923-1
TEL:0773-75-1783 SS-620060
レ→No 3175-17
デ→No3760-3761
360堀江 清一 2019/05/27

第5号の2様式（第7条関係）

政務活動費領収書貼付用紙

職員氏名(会派名)	小原 舞	整理番号	4
費 目	調査研究費・研修費・広報広報費・要請陳情等活動費・会議費・資料作成費・資料購入費・事務所費・事務費・人件費		
支払内容	管内調査交通費(ガソリン代)		
支払金額	¥4,739.	按分率	50% 計上額 ¥2,369.
按分率の考え方	使用実態に占める政務活動費の割合が不明。		
備 考			

(領収書は、重ならないように貼付してください。)

EneJet

木村石油株式会社
 四条堀川SS
 中京区錦小路通堀川西入言野町829
 TEL:075-841-0146
 2019/06/07(金)10:28

上 様
 I-49009-0001K 12020 0000
 売上 現金7/1 手
 ENEOS レギュラー
 000180 ¥4739
 32.9UL @144 B L-5 N-13

小計 ¥4,739
 (内消費税等 ¥351)
 合計 ¥4,739
 お預かり ¥10000 お釣 ¥5261
 ※上記にて領収書とさせていただきます
 いまなら電子マネー・ナナコで
 お支払いいただくと、ガソリン
 軽油1Lにつき2ポイント
 No.2850 担当:0001 四条堀川
 POS番号01
 2019/06/07 領収書No.7372

おつり引換券
 2019/06/07(金)10:28
 金銭金額 ¥5,261
 2019/06/07 釣銭番号 7372
 2807372052617



木村石油株式会社
 四条堀川SS
 TEL:075-841-0146
 2019/06/07(金)10:28
 2019/06/07

第5号の2様式（第7条関係）

政務活動費領収書貼付用紙

議員氏名(会派名)	小原 舞	整理番号	5		
費 目	調査研究費・研修費・広報広報費・要請陳情等活動費・会費・資料作成費・資料購入費・事務所費・事務費・人件費				
支 払 内 容	管内調査交通費(ガソリン代)				
支 払 金 額	¥2,955.	按分率	50%	計 上 額	¥1,477.
按分率の考え方	使用実態に占める政務活動費の割合が不明				
備 考					

(領収書は、重ならないように貼付してください。)

納品書 (領収書)

小畑石油株式会社
中興部SS

TEL:0773-62-1736

2019/06/20(木)07:52 2019/06/20

小畑 舞 様

売上 現金メンバー(自SS)

5955 011010
レギュラー-G ¥2955
20.81L.7 8142 L-11 P-11

合 計 ¥2,955
(内消費税等 ¥219)

※上記にて領収書とさせていただきます

No.5737

担当:小畑 敏郎

第5号の2様式（第7条関係）

政務活動費領収書貼付用紙

議員氏名(会派名)	小原 舞	整理番号	6		
費 目	調査研究費 研修費・広報広報費・要請陳情等活動費・会議費・資料作成費・資料購入費・事務所費・事務費・人件費				
支 払 内 容	管内調査交通費（ガソリン代）				
支 払 金 額	¥4,611	按分率	50%	計 上 額	¥2,305
按分率の考え方	使用実態に占める政務活動費の割合が不明				
備 考					

（領収書は、重ならないように貼付してください。）

納品書（領収書）

小畑石油株式会社
中興SS

TEL:0773-62-1735

2019/06/29(土)15:58 2019/06/29

105 ㊦ 携
先上 現金メンバー（自SS）

8922 011010
レギュラーG ¥4611
32.70L.] 0141 L-11 P-11

合 計 ¥4,611
(内消費税等 ¥342)
※上記にて領収書とさせていただきます

No.7608 担当:浦田 和孝

第5号の2様式 (第7条関係)

政務活動費領収書貼付用紙

議員氏名(会派名)	小原 舞	整理番号	7
費 目	調査研究費 研修費・広聴広報費・要請謝儀等送附費・会議費・資料作成費・資料購入費・事務所費・事務費・人件費		
支払内容	管内調査交通費 (ガソリン代)		
支払金額	¥4,144	按分率	50% 計上額 ¥2,072
按分率の考え方	使用実態に占める政務活動費の割合が不明		
備 考			

(領収書は、重ならないように貼付してください。)



南石油 (株)
 舞鶴西
 京都府舞鶴市
 北田辺122-2
 TEL:0773-76-3184 SS:40261-14425

令頁以又番

2019年07月22日 16:06 伝票No.4577
 取引通番 5745

PONTA 会員 様

PONTA CARD

0120-00 4395
 シェルガソリン P02 ¥4144
 数量 28.00L
 単価 @148
 (内ガソリン税 @53.8)

合計 ¥4,144
 (内税分消費税 ¥307)
 約換 1万:5856 5千:856

利用可能ポイント 780P
 今回ポイント 28P

4:0000000-0:0000000

係員:南達夫 01
 処理日付:2019/07/23 4395-4395
 100取引

領収書にかえさせていただきます。
 今回ポイントが反映されるまで、
 お時間をいただく場合がございます。

第5号の2様式（第7条関係）

政務活動費領収書貼付用紙

議員氏名(会派名)	小原 舞	整理番号	8
費 目	調査研究費、研修費、広報広報費、要請陳情等活動費、会議費、資料作成費、資料購入費、事務所費、事務費、人件費		
支払内容	管内調査交通費（ガソリン代）		
支払金額	¥4,309	按分率	50% 計上額 ¥2,154
按分率の考え方	使用実態に占める政務活動費の割合が不明		
備 考			

（領収書は、重ならないように貼付してください。）

納品書（領収書）

小畑石油株式会社
中興部SS

TEL:0773-62-1735

2019/08/31(土)17:23 2019/08/31

初回 様

売上 現金メンバー（自SS）

3249 011010
レギュラー-G ¥4309
31.00' @139 L-11 P-11

合計 ¥4,309
(内消費税 ¥319)

※上記にて領収書とさせていただきます

No.3256 担当:オバタ ユ

第5号の2様式（第7条関係）

政務活動費領収書貼付用紙

議員氏名(会派名)	小原 舞	整理番号	9		
費 目	調査研究費 研修費・広聴広報費・要請陳情等活動費・会議費・資料作成費・資料購入費・事務所費・事務費・人件費				
支払内容	管内調査交通費（ガソリン代）				
支払金額	¥4,752	按分率	50%	計上額	¥2,376
按分率の考え方	使用実態に占める政務活動費の割合が不明				
備 考					

（領収書は、重ならないように貼付してください。）



山下石油（株）
 園部中央
 京都府南丹市
 園部町美園町7-14-5
 TEL:0771-62-0322 SS:40254-14441

令和元年 09月

2019年09月08日 08:40 伝票No.5786
 取引通番 8767

上 様
 530-14441-0000-0009 * 40254
 現金

0120-00 3272
 レギュラーガソリン 外P07 ¥4400
 数量 33.00L
 単価 133.33
 (内ガソリン税 53.8)

小計 ¥4400
 消費税(対象 ¥4400) ¥352

合計 ¥4,752

納税 1万:5248 5千: 248
 4:0000000-0:0000000
 係員:山下 01
 処理日付:2019/09/08 3272-3272
 100取引
 領収簿にかえさせていただきます。

第5号の2様式（第7条関係）

政務活動費領収書貼付用紙

議員氏名(会派名)	小原 舞	整理番号	10		
費目	調査研究費 研修費・広報広報費・要請陳情等活動費・会議費・資料作成費・資料購入費・事務所費・事務費・人件費				
支払内容	管内調査交通費（ガソリン代）				
支払金額	¥3,400	按分率	50%	計上額	¥1,700
按分率の考え方	使用実態に占める政務活動費の割合が不明				
備考					

（領収書は、重ならないように貼付してください。）

ENEOS

令買し又書

株式会社 三洋商事
舞鶴給油所
京都府舞鶴市北田辺小字七軒164-5
TEL:0773-76-3427
2019/09/10(火)11:02
現金フリー 様
30-1682111-000017 1682 1187
売上 現金引手
ENEOSレギュラー
110100 ¥3400
22.82L @149.0 L-1N-1

小計 ¥3,400
(内消費税等 ¥252)

合計 ¥3,400

※上記にて領収書とさせていただきます
期間中当店3000円以上のご利用
で、東京ディズニーランド貸切ナイト
など素敵な賞品が当たる！詳しく
は・ENEOS貸切ナイト で検索

☆☆7月1日～9月30日☆☆

No.3686 担当:0082 松浦

POS番号01

2019/09/10

第5号の2様式（第7条関係）

政務活動費領収書貼付用紙

議員氏名(会派名)	小原 舞	整理番号	11		
費 目	調査研究費 研修費・広聴広報費・要請陳情等活動費・会議費・資料作成費・資料購入費・事務所費・事務費・人件費				
支払内容	管内調査交通費（ガソリン代）				
支払金額	¥4,875	按分率	50%	計上額	¥2,437
按分率の考え方	使用実態に占める政務活動費の割合が不明				
備 考					

（領収書は、重ならないように貼付してください。）



大八木石油（株）
上桂
京都府京都市西京区
上桂三ノ宮町34-1
TEL:075-381-7717 SS:40154-14193

領収書

2019年09月23日 17:42 伝票No.9670
取引通番 8426

PONTA 会員 様

PONTA CARD

0120-00 4941
レギュラーガソリン 外PIS ¥4514
数量 32.50L
単価 0138.89
(内ガソリン税 053.8)

小計 ¥4514
消費税(対象 ¥4514) ¥361

合計 ¥4,875

約銭 1万:5125 5千:125

利用可能ポイント 848P
今回ポイント 32P

4:0000000-0:0000000

係員：林田 嵩 02
処理日付：2019/09/23 4944-4945
100取引
領収書にかえさせていただきます。
今回ポイントが反映されるまで、
お時間をいただく場合がございます。

第5号の2様式（第7条関係）

政務活動費領収書貼付用紙

議員氏名(会派名)	小原 舞	整理番号	12
費 目	調査研究費、研修費、広報広報費、要請陳情等活動費、会議費、資料作成費、資料購入費、事務旅費、事務費、人件費		
支 払 内 容	管内調査交通費（ガソリン代）		
支 払 金 額	¥4,273	按分率	50% 計上額 ¥2,136
按分率の考え方	使用実態に占める政務活動費の割合が不明		
備 考			

（領収書は、重ならないように貼付してください。）

納品書（領収書）

小畑石油株式会社
中舞鶴SS

TEL:0773-62-1735

2019/09/26(土)14:48 2019/09/28

初野 様

売上 現金メンバー（自SS）

5930 011010
レギュラー-G ¥4273
30.20L, J 0141.5 L-10 P-10

合計 ¥4,273
(内消費税等 ¥317)

※上記にて領収書とさせていただきます

No.5659 担当:オバタ ユ

第5号の2様式（第7条関係）

政務活動費領収書貼付用紙

議員氏名(会派名)	小原 舞	整理番号	13		
費 目	調査研究費 研修費・広報広報費・要請陳情等活動費・会議費・資料作成費・資料購入費・事務所費・事務費・人件費				
支 払 内 容	管内調査交通費（ガソリン代）				
支 払 金 額	¥3,611	按分率	50%	計 上 額	¥1,805
按分率の考え方	使用実態に占める政務活動費の割合が不明				
備 考					

（領収書は、重ならないように貼付してください。）

納品書（領収書）

小畑石油株式会社
中舞鶴SS

TEL:0773-62-1735

2019/10/03(木)10:15 2019/10/03

初子 様

売上 現金メンバー（自SS）

6436 011010

レギュラー-G ¥3611
24.90L, J @145 L-11 P-11

合計 ¥3,611

(内消費税等 ¥328)

※上記にて領収書とさせていただきます

No.6108

担当:小畑 敏郎

第5号の2様式 (第7条関係)

政務活動費領収書貼付用紙

議員氏名(会派名)	小原 舞	整理番号	14		
費 目	調査研究費 研修費・広報広報費・要請陳情等活動費・会議費・資料作成費・資料購入費・事務所費・事務費・人件費				
支払内容	管内調査交通費 (ガソリン代)				
支払金額	¥4,104	按分率	50%	計上額	¥2,052
按分率の考え方	使用実態に占める政務活動費の割合が不明				
備 考					

(領収書は、重ならないように貼付してください。)

ENEOS

納品書(領収書)

ガソリン税にも消費税が課税されています

2018年10月12日 07:41

売上
Tカード会員 様

現金会員
車両番号 実車番
0026-00
レギュラー P-01
27.00L *

152円 ¥4,104
合計 ¥4,104
(消費税10%対象 ¥4,104
内消費税 ¥373)

Tカード番号: [REDACTED]
T*イ外:基本P 18P
特別P 0P
今回計 18P

利用ポイント 0P
利用可能ポイント 224P

本日付与されたポイントは2~3日
目以降に反映されます。有効期限切
等の理由で、Tカードにポイントが
加算されないことがあります。

詳細はwww.ts|te.jpにてご確認下
さい。

ENEOS株式会社 京都駅前SS
京都府 京都市 下京区
東堀川通下魚の欄下の錦町29
TEL:075-941-5231 SS-620073
レシートNo 1258-01 データNo0030-0031
001従業員 2018/10/12

第5号の2様式（第7条関係）

政務活動費領収書貼付用紙

議員氏名(会派名)	小原 舞	整理番号	15		
費 目	調査研究費 研修費・広聴広報費・要請陳情等活動費・会費・資料作成費・資料購入費・事務所費・事務費・人件費				
支払内容	管内調査交通費（ガソリン代）				
支払金額	¥5,490	按分率	50%	計上額	¥2,745
按分率の考え方	使用実態に占める政務活動費の割合が不明				
備 考					

（領収書は、重ならないように貼付してください。）



南石油（株）
 東京都西
 東京都調布市
 北田辺122-2
 TEL:0773-75-3184 SS:40261-14425

令頁以又領書

2019年10月22日 10:41 伝票No. 2090
 取引通書 8420

PONTA 会員 様
 [Redacted Name]
 PONTA CARD

0120-00 2248
 シェルガソリン P02 ¥5490
 数量 36.60L
 単価 150
 (内ガソリン税 853.8)

合計 ¥5,490
 (内税分消費税 ¥499)
 約換 1万:4510 8千:610

利用可能ポイント 921P
 今回ポイント 36P

4:0000000-0:0000000

係員：奥野 祐也 01
 処理日付：2019/10/22 2248-2249
 100取引

領収書にかえさせていただきます。
 今回ポイントが反映されるまで、
 お時間をいただく場合がございます。

統合記念キャンペーン

贈送アイテムが
 6,500名様に当たる!!

ファーストクラスまで行く旅が当たる!

2019年10月18日(水)~12月31日(木)まで



第5号の2様式（第7条関係）

政務活動費領収書貼付用紙

議員氏名(会派名)	小原 舞	整理番号	16		
費 目	調査研究費 研修費・広報広報費・要請陳情等活動費・会議費・資料作成費・資料購入費・事務所費・事務費・人件費				
支払内容	管内調査交通費（ガソリン代）				
支払金額	¥4,824	按分率	50%	計上額	¥2,412
按分率の考え方	使用実態に占める政務活動費の割合が不明				
備 考					

（領収書は、重ならないように貼付してください。）

ENEOS

納品書(領収書)

2019年11月01日 16:19

売上

Tカード会員 様

現金会員

車種番号 実車番

0010-00

レギュラーガソリン P-01

91.74L

152円

¥4,824

合計

¥4,824

(消費税10%対象

¥4,824

内消費税等

¥439)

釣銭 1万:5178 5千:176

Tカード番号:

Tポイント:基本P 21P

特別P 0P

今回計 21P

利用ポイント 0P

利用可能ポイント 264P

本日付与されたポイントは2~3日

目以降に反映されます。有効期限切

等の理由で、Tカードにポイントが

加算されないことがあります。

詳細はwww.tsite.jpにてご確認ください。

し。

現金での売上の際は領収書にかえさせていただきます。

トーア油業株式会社 今出川SS

京都府京都市上京区

築山南半町247-1

TEL:075-432-5370 SS-201974

レシートNo 8882-01 7*5No7730-7731

009中井 浩司 2019/11/01

第5号の2様式（第7条関係）

政務活動費領収書貼付用紙

議員氏名(会派名)	小原 舞	整理番号	17
費 目	調査研究費・研修費・広報広報費・要請陳情等活動費・会議費・資料作成費・資料購入費・事務所費・事務費・人件費		
支払内容	管内調査交通費（ガソリン代）		
支払金額	¥4,362	按分率	50% 計上額 ¥2,181
按分率の考え方	使用実態に占める政務活動費の割合が不明		
備 考			

（領収書は、重ならないように貼付してください。）

納品書（領収書）

小畑石油株式会社
中野店SS

TEL:0773-62-1735

2019/11/08(金)17:21 2019/11/08

初野 様
現金メンバー（百SS）

9799 011010
レギュラー-G ¥4362
30.50L, J B143 L-7 P-7

合計 ¥4,362
(内消費税等 ¥397)

※上記にて領収書とさせていただきます

No.9115 担当:オバタ ユ

第5号の2様式（第7条関係）

政務活動費領収書貼付用紙

議員氏名(会派名)	小原 舞	整理番号	18		
費 目	調査研究費 研修費・広報広報費・要請陳情等活動費・会費・資料作成費・資料購入費・事務所費・事務費・人件費				
支 払 内 容	管内調査交通費（ガソリン代）				
支 払 金 額	¥3,961	按分率	50%	計 上 額	¥1,980
按分率の考え方	使用実態に占める政務活動費の割合が不明				
備 考					

（領収書は、重ならないように貼付してください。）

納品書（領収書）

小畑石油株式会社
中舞鶴SS

TEL:0773-62-1735

2019/11/21(木)16:53 2019/11/21

加藤 様

売上 現金メンバー（自SS）

1077 011010
レギュラー-G ¥3961
27.70L, J 0143 L- 6 P- 6

合 計 ¥3,961
(内消費税等 ¥360)
※上記にて領収書とさせていただきます

No.0249 担当:小畑 敏郎

第5号の2様式（第7条関係）

政務活動費領収書貼付用紙

議員氏名(会派名)	小原 舞	整理番号	19		
費 目	調査研究費 研修費・広報広報費・要請陳情等活動費・会議費・資料作成費・資料購入費・事務所費・事務費・人件費				
支払内容	管内調査交通費（ガソリン代）				
支払金額	¥2,595	按分率	50%	計上額	¥1,297
按分率の考え方	使用実態に占める政務活動費の割合が不明				
備 考					

（領収書は、重ならないように貼付してください。）

ENEOS

納品書(領収書)

2019年11月23日 15:09

売上
Tカード会員 様

現金会員
車両番号 実車番
0026-00
レギュラー *P-01
17.30L *

160円 ¥2,595
合計 ¥2,595
(消費税10%対象 ¥2,595
内消費税等 ¥236)

カード番号: [REDACTED]
ポイント:基本P 11P
特別P 0P
今回計 11P

利用ポイント 0P
利用可能ポイント 294P
本日付与されたポイントは2~3日
目以降に反映されます。有効期限切
等の理由で、Tカードにポイントが
加算されないことがあります。
詳細はwww.teite.jpにてご確認ください。

現金でも買上げの場合は領収書にかえさせて頂きます。

日引商事 株式会社 白鳥SS
京都府 舞鶴市
福米小字坪の内923-1
TEL:0773-75-1783 SS-620060
カードNo 0264-17
デ-9No7597-7598
085藤原由雄 2019/11/23

第5号の2様式（第7条関係）

政務活動費領収書貼付用紙

議員氏名(会派名)	小原 舞	整理番号	20
費 目	調査研究費 研修費・広報広報費・要請陳情等活動費・会議費・資料作成費・資料購入費・事務所費・事務費・人件費		
支払内容	管内調査交通費（ガソリン代）		
支払金額	¥4,685	按分率	50% 計上額 ¥2,342
按分率の考え方	使用実態に占める政務活動費の割合が不明		
備 考			

（領収書は、重ならないように貼付してください。）

ENEOS

納品書(領収書)

2019年11月28日 17:09

売上

上 様 M

6-620157-49994-001

現金フリー

車両番号

実車番

0026-00

レギュラー

P-16

32.76L

*

(143円)

¥4,685

合計

¥4,685

(消費税10%対象)

¥4,685

内消費税等

¥426

お預り

¥10,000

お釣り

¥5,315

現金でのご買上げの場合は領収書に必ずお書きください。

株式会社サントーコー 大阪支店

京都市南区

上鳥羽中河原57-6

TEL:075-661-0520

SS-620157

レシートNo 5926-06 データNo2496-2497

001沖野 貴史

2019/11/28

第5号の2様式（第7条関係）

政務活動費領収書貼付用紙

議員氏名(会派名)	小原 舞	整理番号	21		
費 目	調査研究費 研修費・広報広報費・要請陳情等活動費・会議費・資料作成費・資料購入費・事務所費・事務費・人件費				
支払内容	管内調査交通費（ガソリン代）				
支払金額	¥4,982	按分率	50%	計上額	¥2,491
按分率の考え方	使用実態に占める政務活動費の割合が不明				
備 考					

（領収書は、重ならないように貼付してください。）

EneJet

江守石油 株式会社
EneJet 舞鶴
京都府舞鶴市宇上安小字719-47-17
TEL:0773-75-1781
2019/12/04(水)20:09
現金フリー 様
30-0709321-000013 0709 0000
売上 現金引 手
レギュラー
110100 ¥4982
34.12L @148.0 L-7 N-17

小計 ¥4,982
(10%対象 ¥4,982
内消費税 ¥483)
合計 ¥4,982
お預かり ¥10000 お釣 ¥5018
上記にて領収書とさせていただきます
給油でのフクヤポイント付与は
当店、店内でのみとなります。
※付与時間帯は8時～20時まで、
当日限りと致します。※
※nanacoと併用は不可。※
No.0976 担当:0100 舞鶴SS
POS番号01
2019/12/04 釣銭伝票No.5147

おつり引券
2019/12/04(水)20:09
現金引金 金額 ¥5,018
※発券当日のみ有効
2019/12/04 釣銭番号 5147
2805147050189



第5号の2様式（第7条関係）

政務活動費領収書貼付用紙

議員氏名(会派名)	小原 舞	整理番号	22
費 目	調査研究費 研修費・広報広報費・要請陳情等活動費・会議費・資料作成費・資料購入費・事務所費・事務費・人件費		
支 払 内 容	管内調査交通費（ガソリン代）		
支 払 金 額	¥3,900	按分率	50% 計上額 ¥1,950
按分率の考え方	使用実態に占める政務活動費の割合が不明		
備 考			

（領収書は、重ならないように貼付してください。）



南石油（株）
 豊後25
 京都府舞鶴市
 北田辺122-2
 TEL:0773-75-3184 SS:40251-14425

令頁以又補書

2019年12月20日 14:46 伝票No. 7070
 取引通番 5143

PONTA 会員 様

PONTA CARD

0120-00 7633
 シェルガソリン P02 ¥3900
 数量 26.00L
 単価 0150
 (内消費税 ¥53.8)

合計 ¥3,900

(内税分消費税 ¥355)
 釣銭 1万:8100 5千:1100 4千:100

利用可能ポイント 1143P
 今回ポイント 26P

***** 0.000000

第5号の2様式 (第7条関係)

政務活動費領収書貼付用紙

議員氏名(会派名)	小原 舞	整理番号	23
費 目	調査研究費、研修費、広報広報費、要請陳情等活動費、会費等、資料作成費、資料購入費、事務所費、事務費、人件費		
支払内容	管内調査交通費 (ガソリン代)		
支払金額	¥4,237	按分率	50% 計上額 ¥2,118
按分率の考え方	使用実態に占める政務活動費の割合が不明		
備 考			

(領収書は、重ならないように貼付してください。)

領収書
印 紙

353290

セルフ決済
 TEL 075-382-4850
吉田商事 株式会社
 京都市西京区榎原行谷町2-7
 TEL 075-382-4850

売上 2018年12月25日 17:34
 上 枚 手
 現金フリー 00-353290-90001-0001-0
 出光ゼアス P-10(内)
 29,84 L 0142.0 4237円
 01200.00

合計 4,237円
 (内、消費税等(10.00%) 385円)
 預り金 10,000円
 合計金額 5,763円

伝No: 10482 担当: 9800

※ 本書保管上のお願ひ
 財布・手帳等にはさんで保管なく場
 合は、印刷面を内側に折り保管をお
 願ひいたします。

<金封書受取り券>

約銀のお受け取りまたは入金紙幣の払い
 戻しは、「自動精算機」にてお願いしま
 す。

2018年12月25日 17:34
 レ-No. 04
 お預り金額 ¥10,000
 お売上金額 ¥4,237
 約銀金額 ¥5,763

預り番号 588-1041



第5号の2様式（第7条関係）

政務活動費領収書貼付用紙

議員氏名(会派名)	小原 舞	整理番号	24
費目	調査研究費 研修費・広報広報費・要請陳情等活動費・会議費・資料作成費・資料購入費・事務所費・事務費・人件費		
支払内容	管内調査交通費（ガソリン代）		
支払金額	¥5,126	按分率	50% 計上額 ¥2,563
按分率の考え方	使用実態に占める政務活動費の割合が不明		
備考			

（領収書は、重ならないように貼付してください。）

ENEOS

納品書(領収書)

2019年12月31日 16:25

売上
 Tカード会員 様
 6-620060-49990-000
 現金会員
 車両番号 実車番
 0025-00
 レギュラー P-07
 33.50L *
 153円 ¥5,126
合計 ¥5,126
 (消費税10%対象 ¥5,126)
 内消費税等 ¥466)
 Tカード番号: [REDACTED]
 Tポイント: 基本P 23P
 特別P 0P
 今回計 23P
 利用ポイント 0P
 利用可能ポイント 322P
 本日付与されたポイントは2~3日
 目以降に反映されます。有効期限切
 等の理由で、Tカードにポイントが
 加算されないことがあります。
 詳細はwww.tsite.jpにてご確認ください。

現金でお買上げの場合は領収書にかえてさせて頂きます。

日引商事 株式会社 白鳥SS
 京都府 舞鶴市
 福来小字坪の内923-1
 TEL:0773-75-1783 SS-620060
 レシートNo 5301-02
 データNo8651-8652
 362仲田加崎屋 2019/12/31

第5号の2様式（第7条関係）

政務活動費領収書貼付用紙

議員氏名(会派名)	小原 舞		整理番号	25	
費目	調査研究費 研修費・広聴広報費・要請陳情等活動費・会議費・資料作成費・資料購入費・事務所費・事務費・人件費				
支払内容	管内調査交通費（ガソリン代）				
支払金額	¥5,152	按分率	50%	計上額	¥2,576
按分率の考え方	使用実態に占める政務活動費の割合が不明				
備考					

（領収書は、重ならないように貼付してください。）

ENEOS

納品書(領収書)

2020年01月10日 08:51

売上

Tカード会員 様

6-202174-49995-000

現金会員

車両番号 実車番

0110-00

レギュラー P-05

33.03L *

156円 ¥5,152

合計 ¥5,152

(消費税10%対象 ¥5,152)

内消費税等 ¥468

約銭 1万:4848 6千:848

Tカード番号: [REDACTED]

Tポイント:基本P 23P

特別P 0P

今回計 23P

利用ポイント 0P

利用可能ポイント 345P

本日付与されたポイントは2~3日

目以降に反映されます。有効期限切

等の理由で、Tカードにポイントが

加算されないことがあります。

詳細はwww.tsita.jpにてご確認ください。

現金でお買上げの場合は領収書にごえさせて頂きます。

田原石油株式会社 大枝留掛SS

京都市 京都市西京区

大枝留掛町13-201

TEL:075-331-0088 SS-202174

レシ-No 5022-01 デ-No2383-2384

007瀬原 豊留 2020/01/10

第5号の2様式（第7条関係）

政務活動費領収書貼付用紙

議員氏名(会派名)	小原 舞	整理番号	26		
費 目	調査研究費 研修費・広報広報費・要請陳情等活動費・会費費・資料作成費・資料購入費・事務所費・事務費・人件費				
支 払 内 容	管内調査交通費（ガソリン代）				
支 払 金 額	¥4,131	按分率	50%	計 上 額	¥2,065
按分率の考え方	使用実態に占める政務活動費の割合が不明				
備 考					

（領収書は、重ならないように貼付してください。）

ENEOS

納品書(領収書)

2020年01月17日 13:57

売上
 Tカード会員 様
 6-620060-49990-000
 現金会員
 車両番号 実車番
 0026-00
 レギュラー P-07
 27.00L *
 158円 ¥4,131
合計 ¥4,131
 (消費税10%対象 ¥4,131
 内消費税等 ¥376)
 Tカード番号: XXXXXXXXXX
 ポイント: 基本P 18P
 特別P 0P
 今回計 18P
 利用ポイント 0P
 利用可能ポイント 578P
 本日付与されたポイントは2~3日
 目以降に反映されます。有効期限切
 等の理由で、Tカードにポイントが
 加算されないことがあります。
 詳細はwww.tsite.jpにてご確認下さ
 い。
 現金でも買上げの進言は致しません。ご了承ください。

日引商事 株式会社 白鳥SS
 京都府 舞鶴市
 福来小字坪の内923-1
 TEL: 0779-75-1783 SS-620060
 ｻｰﾈｰNo 6871-17
 F-No1992-1993
 360堀江 清一 2020/01/17

第5号の2様式（第7条関係）

政務活動費領収書貼付用紙

議員氏名(会派名)	小原 舞	整理番号	27
費 目	調査研究費 研修費・広聴広報費・要請陳情等活動費・会議費・資料作成費・資料購入費・事務所費・事務費・人件費		
支払内容	管内調査交通費（ガソリン代）		
支払金額	¥5,220	按分率	50% 計上額 ¥2,610
按分率の考え方	使用実態に占める政務活動費の割合が不明		
備 考			

（領収書は、重ならないように貼付してください。）

ENEOS

納品書(領収書)

2020年01月31日 16:22

売上
 Tカード会員 様
 26163-900000-059
 現金会員
 車両番号 実車番
 2000-00
 レギュラーガソリン P-01
 34.80L *
 150円 ¥5,220
合計 ¥5,220
 (消費税10%対象 ¥5,220
 内消費税等 ¥475)
 Tカード番号: XXXXXXXXXX
 Tポイント: 基本P 23P
 特別P 0P
 今回計 23P
 利用ポイント 0P
 利用可能ポイント 618P
 本日付与されたポイントは2~3日
 目以降に反映されます。有効期限切
 等の理由で、Tカードにポイントが
 加算されないことがあります。
 詳細はwww.tsite.jpにてご確認ください。
 現金でお買上げの場合は領収書にかささせていただきます。
 中村石油K. K 東舞鶴SS
 京都府 舞鶴市宇浜563
 TEL:0773-62-1357 SS-026163
 レーNo 0718-01 デーNo3470-3471
 003永井 辰幸 2020/01/31

第5号の2様式（第7条関係）

政務活動費領収書貼付用紙

議員氏名(会派名)	小原 舞	整理番号	28
費 目	調査研究費 研修費・広報広報費・要請陳情等活動費・会議費・資料作成費・資料購入費・事務所費・事務費・人件費		
支払内容	管内調査交通費（ガソリン代）		
支払金額	¥4,495	按分率	50% 計上額 ¥2,247
按分率の考え方	使用実態に占める政務活動費の割合が不明		
備 考			

（領収書は、重ならないように貼付してください。）

ENEOS

領収書

丹和米油(株)
舞鶴SS
舞鶴市宇北田辺126-21
TEL:0773-75-1243
2020/02/10(月)10:17
Tカード 会員 様
862191 0000
売上 Tカード会員
レギュラー
020000 ¥4495
29.00L @155.0 L-4 N-10
(内ガソリン税 863.8 ¥1560)

小計 ¥4,495
(10%対象 ¥4,495
内消費税 ¥409)
合計 ¥4,495
上記にて領収書とさせていただきます
Tポイント:基本P 20P
特別P 0P
今回計 20P
利用Tポイント 0P
利用可能Tポイント 641P

2983342470732



第5号の2様式（第7条関係）

政務活動費領収書貼付用紙

議員氏名(会派名)	小原 舞	整理番号	29
費 目	調査研究費 研修費・広報広報費・要請陳情等活動費・会議費・資料作成費・資料購入費・事務所費・事務費・人件費		
支払内容	管内調査交通費（ガソリン代）		
支払金額	¥4,620	按分率	50% 計上額 ¥2,310
按分率の考え方	使用実態に占める政務活動費の割合が不明		
備 考			

（領収書は、重ならないように貼付してください。）

ENEOS

納品書(領収書)

2020年02月22日 13:18

売上
Tカード会員 緑
27452-900000-859
現金会員
車両番号 実車番
1200-00
ENEOSレギュラー P-01
30.00L *
154円 ¥4,620
合計 ¥4,620
消費税10%対象 ¥4,620
内消費税等 ¥420
カード番号: XXXXXXXXXXXX
ポイント: 基本P 21P
特別P 0P
今回計 21P
利用ポイント 0P
利用可能ポイント 661P
本日付与されたポイントは2-3日
目以降に反映されます。有効期限切
等の理由で、Tカードにポイントが
加算されないことがあります。
詳細はwww.tsite.jpにてご確認下さ
い。
現金での買上げの場合は領収書にかんざせて頂きます。
ネクステージ 関西支店
名神吹田SA SS
大阪府 吹田市岸部北4-8-3
TEL:06-6388-2529 SS-027452
ルートNo 7221-01
デ-ルNo2490-2491
004湯出旗 緑 2020/02/22

第5号の2様式（第7条関係）

政務活動費領収書貼付用紙

議員氏名(会派名)	小原 舞	整理番号	30		
費目	調査研究費 研修費・広報広報費・要請陳情等活動費・会議費・資料作成費・資料購入費・事務所費・事務費・人件費				
支払内容	管内調査交通費（ガソリン代）				
支払金額	¥4,704	按分率	50%	計上額	¥2,352
按分率の考え方	使用実態に占める政務活動費の割合が不明				
備考					

（領収書は、重ならないように貼付してください。）

ENEOS

令買以又相子

木村石油 株式会社
 五条大宮 給油所
 京都市下京区下長福寺町295
 TEL:075-351-5803
 2020/02/28(金)08:16
 ケンキントツカ 様
 11-49021-268141103 12020 0000
 売上 TPC
 レギュラー
 000180 ¥4704
 32.00L @147.0 L-6 N-10

 小計 ¥4,704
 (10%対象 ¥4,704
 内消費税 ¥428)
 合計 ¥4,704
 上記にて領収書とさせていただきます
 No.1705 担当:0020 樋口 穂一
 POS番号01
 2020/02/28

第5号の2様式（第7条関係）

政務活動費領収書貼付用紙

議員氏名(会派名)	小原 舞	整理番号	31		
費 目	調査研究費 研修費・広聴広報費・要請陳情等活動費・会費・資料作成費・資料購入費・事務所費・事務費・人件費				
支払内容	管内調査交通費（ガソリン代）				
支払金額	¥5,159	按分率	50%	計上額	¥2,579
按分率の考え方	使用実態に占める政務活動費の割合が不明				
備 考					

（領収書は、重ならないように貼付してください。）

ENEOS

納品書(領収書)

2020年03月10日 18:19

売上
 Tカード会員 様
 26163-90000-059
 現金会員
 車両番号 実車番
 2000-00
 レギュラーガソリン P-01
 35.10L *
 147円 ¥5,159
合計 ¥5,159
 (消費税10%対象 ¥5,159
 内消費税等 ¥469)
 Tカード番号: XXXXXXXXXX
 ポイント: 基本P 23P
 特別P 0P
 今回計 23P
 利用ポイント 0P
 利用可能ポイント 231P
 本日付与されたポイントは2~3日
 目以降に反映されます。有効期限切
 等の理由で、Tカードにポイントが
 加算されないことがあります。
 詳細はwww.tsita.jpにてご確認ください。
現金でも買上げの場合は領収書にかえさせていただきます。
 中村石油K. K 東舞鶴SS
 京都府 舞鶴市宇浜563
 TEL:0773-52-1357 SS-026163
 ｻｰﾈｰNo 5405-01 ﾃﾞｰﾀNo4464-4465
 012濱田 2020/03/10

第5号の2様式（第7条関係）

政務活動費領収書貼付用紙

議員氏名(会派名)	小原 舞	整理番号	32
費目	調査研究費 研修費・広報広報費・要請陳情等活動費・会議費・資料作成費・資料購入費・事務所費・事務費・人件費		
支払内容	管内調査交通費（ガソリン代）		
支払金額	¥3,450	按分率	50% 計上額 ¥1,725
按分率の考え方	使用実態に占める政務活動費の割合が不明		
備考			

（領収書は、重ならないように貼付してください。）

ENEOS

納品書(領収書)

営業時間 平日 7時～20時
 祝日 8時～19時
 日曜 定休日

2020年03月13日 15:33

売上
 Tカード会員 様
 26165-900000-859
 現金会員
 車両番号 真車番
 2000-00

レギュラーガソリン P-02
 23.00L *
 150円 ¥3,450
合計 ¥3,450
 (消費税10%対象 ¥3,450
 内消費税等 ¥314)

Tカード番号: XXXXXXXXXXXX
 ポイント: 基本P 15P
 特別P 0P
 今回計 15P
 利用ポイント 0P

利用可能ポイント 254P
 本日付与されたポイントは2～3日
 目以降に反映されます。有効期限切
 等の理由で、Tカードにポイントが
 加算されないことがあります。
 詳細はwww.tsjta.jpにてご確認下
 さい。

現金でお見上げの場合は領収書にかえさせていただきます。
 共立産業有限会社 舞鶴南SS
 京都府 舞鶴市
 字十倉ズエノ下207
 TEL:0773-75-4662 SS-026165
 レシートNo 4942-01 データNo6188-6189
 002岩崎 2020/03/13

第5号の2様式 (第7条関係)

政務活動費領収書貼付用紙

議員氏名(会派名)	小原 舞	整理番号	33		
費 目	調査研究費 研修費・広聴広報費・要請陳情等活動費・会議費・資料作成費・資料購入費・事務所費・事務費・人件費				
支払内容	管内調査交通費 (ガソリン代)				
支払金額	¥3,969	按分率	50%	計上額	¥1,984
按分率の考え方	使用実態に占める政務活動費の割合が不明				
備 考					

(領収書は、重ならないように貼付してください。)

ENEOS

角野川交差点

木村石油 株式会社
 五条大宮 給油所
 京都市下京区下長福寺町295
 TEL:075-351-5603
 2020/03/26(木)09:26
 ケンキントツカ 様
 11-49021-268141103 12020 0000
 売上 TPC
 レギュラー
 000180 ¥3969
 27.00L @147.0 L-2N-6

小計 ¥3,969
 (10%対象 ¥3,969)
 内消費税 ¥381
合 計 ¥3,969
 上記にて領収書とさせていただきます
 No.4396 担当:0020 樋口 聡一
 POS番号01
 2020/03/20

第5号の2様式（第7条関係）

政務活動費領収書貼付用紙

議員氏名(会派名)	小原 舞	整理番号	34		
費目	調査研究費 研修費・広報広報費・要請陳情等活動費・会議費・資料作成費・資料購入費・事務所費・事務費・人件費				
支払内容	管内調査交通費（ガソリン代）				
支払金額	¥5,408	按分率	50%	計上額	¥2,704
按分率の考え方	使用実態に占める政務活動費の割合が不明				
備考					

（領収書は、重ならないように貼付してください。）



糸内占已親野（令買以又親野）

任せて安心、コスモ ビークル車検
 乗って安心、コスモ スマートビークル
 キズ、ハコミ直し ピッカーズ
 最短一日どこよりも早く、
 8000円～

上原成商事（株）
 市役所前
 TEL:075-221-2436 SS-026062

2020年04月01日 12:23 伝票No.1238
 通番2333

61-02608-000001-001 *
 売上 現金フリー

11200
 レギュラーガソリン P07 ¥5408
 数量 36.30(L)
 単価 @149

合計 ¥5,408
 (内消費税 953.8 ¥1953)
 (内消費税10%(対象 ¥5408) ¥492)
 約換 1万:4592 6千:592
 担当: 4-三浦 輝之
 4884-4884 01 2020/04/01
 上記にて領収書に替えさせていただきます

印紙税申告納
 付につき中京
 税務署承認済

第5号の2様式（第7条関係）

政務活動費領収書貼付用紙

議員氏名(会派名)	小原 舞	整理番号	35		
費 目	調査研究費 研修費・広聴広報費・要請陳情等活動費・会議費・資料作成費・資料購入費・事務所費・事務費・人件費				
支払内容	管内調査交通費（ガソリン代）				
支払金額	¥4,496	按分率	50%	計上額	¥2,248
按分率の考え方	使用実態に占める政務活動費の割合が不明				
備 考					

（領収書は、重ならないように貼付してください。）

EneJet

名取川又三書
 江守石油 株式会社
 EneJet 舞鶴
 京都府舞鶴市宇上安小字711-47-17
 TEL:0773-75-1781
 2020/04/09(木)00:12
 Tカード 会員 様
 0709 0000
 売上 Tカード 会員
 レギュラー
 110100 ¥4496
 33.08L 8136.0 L-7 N-17

 小計 ¥4,496
 (10%消費税 ¥4,496)
 内消費税 ¥409
 合計 ¥4,496
 お預かり ¥6000 お釣 ¥1504
 上記にて領収書とさせていただきます
 Tカード:基本P 20P
 特別P 0P
 特別P(SS) 80P
 今回計 100P
 利用Tポイント 0P
 利用可能Tポイント 6P
 本日付与されたポイントは2~3日
 目以降に反映されます。有効期限切
 等の理由で、Tカードにポイントが
 加算されないことがあります。
 詳細はwww.tsite.jpに
 てご確認ください。
 期間中当店のご利用（ガソリン、軽
 油、灯油、オイルを含む）で、東京
 2020オリンピック・パラリンピ
 ックチケットなどが当たる！詳細は
 ENEOS日本応援 で検索
 No.1610 担当:0100 舞鶴SS
 POS番号01
 2020/04/09 約帳伝票No.6239

おつり引換券
 2020/04/09(木)00:12
 発行金額 会員 ¥1,504
 発行券当日のみ有効
 2020/04/09 約帳番号 6239
 2806239015048



費報広聴広

第9号様式（第7条関係）

令和元年度 印刷物配布費用等説明書

会派・議員名

小原 舞

配布物 (名称)	おはら舞ニュースレターNo.12 (8月)	規格	B4両面1枚
配付先	新聞折込 (舞鶴市民一般)、事前登録者等	作成部数	41,150

	無	有	充当有の場合				領収書 整理 番号	備 考	
			支出先・内容等	支出額 (円)	按分率 (%)	計上額 (円)			
所要 経費	印刷・ 作成費用	<input type="checkbox"/>	<input checked="" type="checkbox"/>	コザイ印刷	447,109	80%	357,687	40	41,150部作成 新聞折込34,150部代込 284部は郵送 6,716部 は直接配付等
	封筒代	<input type="checkbox"/>	<input checked="" type="checkbox"/>	株式会社西村紙油商事	4,492	22%	988	39	1,000枚の内283枚使用 残部は別用途に使用
	封入封 緘費用	<input checked="" type="checkbox"/>	<input type="checkbox"/>				0		事務所職員等にて実施
	送付等 費用	<input type="checkbox"/>	<input checked="" type="checkbox"/>	西舞鶴郵便局 @72×117部 @82×166部	22,036	80%	17,628	38	
		<input type="checkbox"/>	<input checked="" type="checkbox"/>	西舞鶴郵便局 @380×1部	380	80%	304	37	定形外 (30部)
		<input type="checkbox"/>	<input type="checkbox"/>						
同封物	政務活 動費の 充当対 象	<input type="checkbox"/>	<input type="checkbox"/>				0		
	政務活 動費の 充当対 象外	<input type="checkbox"/>	<input type="checkbox"/>		-	-	-	-	
合 計				474,017	-	376,607	-		

注 配布物の印刷又は作成に係る業務委託に要する費用を計上していない場合であっても、当該配布物を添付してください。

おはら舞 ニュースレター My Wave



皆さん、暑い日が続きますがいかがお過ごしでしょうか。

日頃は、おはら舞の議員活動に対しまして、格別のご厚情とご教示を賜り、心から感謝申し上げます。

4月の京都府議会議員選挙では、多くの皆様より大変大きなお力を賜り、10,836票という得票で2期目の当選をさせていただきました。今後4年間の重責を担うにあたって、初心を失わず、感謝と謙虚の気持ちをもって令和の新しい時代における地域の発展のために尽くまいります。

今後ともご指導ご鞭撻のほどよろしくお願いいたします。

京都府議会議員 **小原舞**



女性の皆さまと商店街を歩きまわります。



最終日、支店長の皆さまと。



感謝の気持ちでいっぱいです。



多々良良三異議市長が街宣車に乗ってくださいました。



西園隆俊京都府知事が事務所に激励にお越しくださいました。



小さいのちと共に舞うふるふるファーム



お一人おひとりの声を大切に。



京都府魚道産物市場にて漁業の発展への願いを込めて。

京都府議会6月定例会(6/12~7/4)にて一般質問を行いました



1. 子育て環境日本一の推進について

① 本年10月から幼児教育・保育無償化が実施されるが、まずは施設数の増加や保育・幼児教育人材の確保・育成などハード・ソフト両面による受入体制の整備が必要と考える。幼児教育・保育無償化の施行に向けた課題について、どのように考えているのか。また、その対応方針はどうか。

答弁

保育料の無償化(本年10月から消費税を活用して3歳~5歳にかかると)による保育需要への影響につきましては、現在、市村において保護者へのニーズ調査等に基づき、保育の必要児童とそれに見合った保育所等の整備計画を検討されており、市町村の乏を確認し、京都府としても子ども・子育て支援事業支援計画を年度内見直しとすることでしている。また、保育人材の確保に向けては、

- 京都府保育人材マッチング支援センターによる就職フェアの開催・定着支援の充実
- 保育団体と協働で行う「保育の魅力発信キャンペーン」の実施
- 質の高い人材を育成するための「京都式キャリアパス」制度の一層普及に努めてまいります。

② 3歳以上の幼稚園や保育所等に通っていない未就園児が全国に約9人いる中で、貧困や家庭事情が原因で通いたくても通えない子どももいると聞く。子育て家庭の状況を把握し、必要なケアを提供する必要があるがどうか。

答弁

今後とも、質の高い幼児教育・保育の提供とともに、必要な方に切な支援が届けられるよう、市町村との連携をより強化し、子育て環境日本一を目指して取組を進めてまいりたいと考えている。

裏面につづきます >>>

① 就学前の教育は生涯にわたる人格形成の基礎を培う重要なものであり、幼児教育の質の向上に取り組むことは、幼稚園等から小学校への円滑な接続の実現に繋がることから、部局間の連携が必要と考えるが、どのような課題意識を持っているのか。また、今後どのように進めていくのか。

答弁 幼児教育アドバイザーを配置し、公立幼稚園の英恵把握に加え、幼稚園等からの要請による指導・助言など、経験と専門性を生かした支援をして参りたいと考えている。
また、各部局が連携した幼児教育の推進体制を構築するため、市町村や幼児教育施設への助言、研修機会の提供等を行う「幼児教育センター」を設置する都道府県の情報収集を行い、京都府として果たすべき役割や関係機関との連携の在り方を検討していきたいと考えている。

④ 若いうちからライフデザインを描くことや地域コミュニティの希薄化、親の孤立化が問題視される中、本府は、学校連携型小中学生乳幼児ふれあい事業に取り組んでいるが、ライフデザインを学び考える機会の創出における課題と取組方策について、所見を伺いたい。

答弁 今年度から、議員御紹介のように、舞鶴市においてNPOが中学校校内で子育て広場を実施されている先駆的事例を参考に、赤ちゃん連れの親子と児童・生徒が自然に学校の休み時間等に図書室や多目的室で交流する機会をつくる「学校連携型小中学生乳幼児ふれあい事業」に取り組むこととしている。こうした各年齢層に応じた体験を通じて、家族の大切さや子どもを産み育てることについての理解を深め、若い世代が自らのライフデザインを考える機会をつくってまいりたいと考えている。

答弁 議員御指摘のとおり、災害が広域化、激甚化する状況の中、所受援体制の一層の強化が必要であり、広域機関の活動スペースリエゾンルームなども備えた危機管理センターの常設を検討し参りたいと考えている。昨年4月、ヘリコプターを保有する京都府警、市消防局、陸上・海上自衛隊、海上保安庁、近畿地方整備局に御参画いただき、京都府航空運用調整会館を設置して、京都府災害対策航空運用調整マニュアルを策定し、災害時の航空活動による円滑な救助体制を整えた。今後、防災訓練等を通じてヘリコプター運用調整の習熟を図り、効果を高めていくこととしている。

3. 京都舞鶴港振興について

① 物流の発展こそが道路等のインフラ整備、雇用、企業誘致等の地域発展に繋がることを確信しており、港振興には物流が重要と考えるが、ハード・ソフト整備における課題と進捗状況、今後の展望についてとは

答弁 短期的対応として、舞鶴国際ふ頭にある未利用地をコンテナミナルとして整備することとしており、これについては今年度中供用を目指してあります。あわせて、今年度は、舞鶴国際ふ頭の整備に向けた準備として、現地調査や概略設計等に取り組み、増加するに対応したふ頭の拡張整備について検討していくこととしてあります。

② 国のクルーズ船受入促進事業の対象に舞鶴港が選定され、大型クルーズ船から富裕層が乗る小型まで様々な船の寄港が予定されている。利や観光客の満足度を高めリピーターを増やし、観光消費額を上げるには、更なる整備整備が必要と考えるが、京都舞鶴港での待合・観光施設「海の京都駅(仮称)」の整備状況はどうか。

答弁 現在は、CIQ専用スペースや待合スペースを確保し、観光物や物販等にも活用できるように、貨物上屋を旅客ターミナルにする工事を進めており、今年度中には概ね全ての床面積が利用できるようになる見込み。今後、日本、中国、韓国、ロシアの関係諸港とも連携し、アジアの地中海ともいえる新たなクルーズ市場を構築できるように進んでまいります。

2. 大規模災害への防災・減災対策について

巨大地震や大型台風など大規模広域災害の発生が予想される中、本府には、関西広域連合や自衛隊等と連携した防災訓練の実施など、防災・減災体制に強みがある一方、国の広域機関の専用スペースとなる危機管理センターが常設されていない等の課題もあるが、関係機関等との連携による取組状況及び課題への事前対応について、所見を伺いたい。

所属委員会の決定 危機管理・建設交通常任委員会 副委員長 持続可能な地域社会に関する特別委員会に所属することになりました。
さらに、この度は、新総合計画に関する特別委員会の委員となり、概ね20年(2040年)に実現したい京都府の将来像について提言等をさせていただき改めて府議会の場に立たせていただいていることに感謝した次第です。

おはら舞の活動のひとコマ



【おはら舞 プロフィール】
●1974年7月10日 京都府舞鶴市生まれ
●中舞鶴幼稚園卒・舞鶴小／青森中卒・東高卒
関西学院大学法学部卒業・京都大学大学院法学研究科修了(法学修士)
／財団法人 松下政経塾入塾
●元京畿道議員、元NPO法人舞鶴市女性センターネットワークの会事務局長、元おはら舞園種木園人(園芸造園管理技士2級)、元海上自衛官
●現在、京都府議会 危機管理・建設交通常任委員会 副委員長／持続可能な地域社会に関する特別委員会 委員

現地現場主義をモットーに!

おはら舞後援会事務所

〒624-0913 京都府舞鶴市上安久223-4
事務所開設日 毎週月～金曜日(祭日、お盆、年末年始を除く) 10時～18時
TEL: 0773-77-0071 FAX: 0773-77-0072
E-mail: info@oharamai.jp
ブログ: おはら舞活動日記 http://oharamai.seesaa.net HP: http://www.oharamai.jp/

おはら舞 舞鶴の集い
2019ご案内
皆様と楽しく交流を深めさせていただきたくご参加を心よりお待ちしております。
【主】 2019年9月1日(日)
17:30～(受付/17:00)
【会】 南江観光センター5階(コンベンションホール)
舞鶴市浜66番地 TEL: 0773-64-6901
【会費】 男性/4,000円 女性/3,500円
※参加ご希望の方は、事前に、おはら舞事務所 (TEL: 0773-77-0071) までご連絡をお願いいたします。

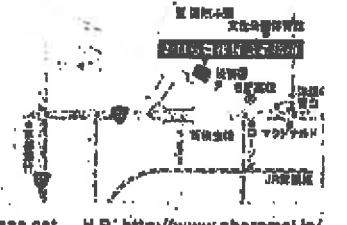

第5号の2様式（第7条関係）

政務活動費領収書貼付用紙

議員氏名(会派名)	小原 舞	整理番号	37		
費 目	調査研究費・研修費・広報広報費・印刷製本等活動費・会議費・資料作成費・資料購入費・事務所費・事務費・人件費				
支払内容	府議会報告 Vol.12 発送				
支払金額	¥380	按分率	80%	計上額	¥304
按分率の考え方	紙面掲載割合により按分				
備 考					

(領収書は、重ならないように貼付してください。)

領収書

レター 様

[証紙切手引受]	
第一種定形外(規格内)	279.0g
③380 1通	¥380
-----	-----
小 計	¥380
郵便物引受合計通数	1通
課税計	¥380
(内消費税等)	¥28)
非課税計	¥0
-----	-----
合計	¥380
お預り金額	¥500
おつり	¥120

〒100-8792 日本郵便株式会社
 東京都千代田区大手町2-3-1
 取扱日時：2019年 9月12日 17:13
 担当：白波瀬 靖子
 発行No. 190912A5632 端N74箱11
 連絡先：西舞鶴郵便局
 TEL:0570-943-055

郵便局からのお知らせ

2019年10月1日から
郵便料金が変わります。

郵便料金の値上げに伴い、郵便料金などを
 変更させていただきます。
 詳しくは、日本郵便株式会社Webサイトで
 ご覧いただくか、最近の郵便局にお尋ねください。

注意

第5号の2様式（第7条関係）

政務活動費領収書貼付用紙

議員氏名(会派名)	小原 舞	整理番号	38
費 目	調査研究費・研修費（広聴広報費・経路確保等活動費・会議費・資料作成費・資料購入費・事務所費・事務費・人件費）		
支 払 内 容	府議会報告 Vol.12 発送		
支 払 金 額	¥22,036	按分率	80% 計上額 ¥17,628
按分率の考え方	紙面掲載割合により按分		
備 考	@72×117通 @82×166通		

（領収書は、重ならないように貼付してください。）

領収書

様

[別納引受]	
区内特別基 (定)	14.0g
072 117通	¥8,424
小 計	¥8,424
第一種定形	14.0g
082 166通	¥13,612
小 計	¥13,612
郵便物引受合計通数	283通
課税計	¥22,036
(内消費税等)	¥1,632
非課税計	¥0
△合計	¥22,036
お預り金額	¥22,500
おつり	¥464

POST OFFICE INFORMATION SYSTEM (POSTNET) 100-8792

〒100-8792 日本郵便株式会社
 東京都千代田区大手町2-3-1
 取扱日時：2019年9月17日 16:33
 担当：石田 千春
 発行No. 190917A0310 端N75箱12
 連絡先：西舞鶴郵便局
 TEL: 0570-943-055

郵便局からのお知らせ

**2019年10月1日(火)から
郵便料金などが変わります。**

消費税率の改正に伴い、郵便料金などを
 変更させていただきます。
 詳しくは、日本郵便株式会社Webサイトを
 ご覧いただくか、お近くの郵便局にお尋ねください。

郵便 0570-943-055

第5号の2様式 (第7条関係)

政務活動費領収書貼付用紙

議員氏名(会派名)	小原 舞	整理番号	39		
費 目	調査研究費・研修費・ <u>広報広聴費</u> ・展銷陳列等活動費・会費・資料作成費・資料購入費・事務所費・事務費・人件費				
支払内容	長3白封筒 1000枚入				
支払金額	¥4,492	按分率	22%	計上額	¥988
按分率の考え方	使用実態により按分				
備 考	別紙有				
(領収書は、重ならないように貼付してください。)					

領 収 書						No.
(RECEIPT)						令和 元年 9月 19日
小原舞事務所様						
金額	千	百	十	元	角	分
7	4	4	9	2		
但 長3白封筒 1箱						
上記の金額正に領収致しました。						
 株式会社 西村紙油商事						係員
舞鶴市字浜376 (三條通大門南)						
TEL62-0023(代) FAX62-3578						

第5号の2様式 (第7条関係)

政務活動費領収書貼付用紙

議員氏名(会派名)	小原 舞		整理番号	40	
費 目	調査研究費・研修費(広聴広報費) 諸院議等活動費・会議費・資料作成費・資料購入費・事務旅費・事務費・人件費				
支払内容	府議会報告 Vol.12 作成費用				
支払金額	¥ 447,109	按分率	80%	計上額	¥ 357,687
按分率の考え方	紙面掲載割合により按分				
備 考					

(領収書は、真ならないように貼付してください。)

領 収 証

No. 012377

おしろい舞事務所 様

令和元年 9月 27日



取扱者印



領収金額	円	千	百	十	元
¥ 447,109					

但し *447,109* 上記の金額正に領収いたしました

株式会社 **おしろい印刷**

〒624-0823 新城市字 泉田139番地

TEL (0779) 75-1475 内線

FAX (0779) 77-0640

ご入金内訳	年	月	日
現金			
小切手			
相 取			
手形			
振込			
立替金			

※社印及び取扱者印のないものは無効とします。

〒 624-0913

舞鶴市上安久223-4

請求書

No. 24 - 1

お客様コード 10858

締日 R01/08/31

おはら舞事務所 様



代表取締役 高井 盛作

〒624-0823 舞鶴市原田139

TEL(0773)75-1475(代)

FAX(0773)77-0640

E-mail kozai@kozai-print.com

下記の通り御請求申し上げますのでよろしくお願い致します。

前月御請求額	当月御入金額	調整額	当月御買上額	非課税売上	折込料	送料	当月御請求額
0	0	0	333,315	0	113,794	0	447,109

伝票No.	月日	品名(規格)	数量	単価	御買上額	御入金額
0257633	8/23	ニューステーター№12 B4 4色17×4色17-コピー用紙A4-70k 事務所用7,000枚(DM折5,000枚-2ツ折2,000枚) 売上消費税	41,150	7.50	308,625	
	8/23	舞鶴センター	29,150	3.10	90,365	
	8/23	舞鶴市民新聞	5,000	3.00	15,000	
		折込料・送料消費税			8,429	
※※ 合 計 ※※						447,109

取引銀行 京都銀行 西舞鶴支店 (当1No.105744)

京都北都信全舞鶴中央支店 (当1No.3015036)

京都北都信全舞鶴中央支店 (当1No.21274)

福邦銀行 舞鶴支店 (当1No.3022807)

名 義 (株)コザイ印刷所

検印 検印 担当



年度 印刷物配布費用等説明書

会派・議員名

小原 舞

配布物 (名称)	おほら舞ニュースレターNo. 13 (1月)		規格	ポストカードタイプ					
配付先	事前登録者等		作成部数	9,000					
	無	有	充当有の場合				領収書 整理 番号	備 考	
			支出先・内容等	支出額 (円)	按分率 (%)	計上額 (円)			
所要 経費	印刷・ 作成費用	<input type="checkbox"/>	<input checked="" type="checkbox"/>	コザイ印刷㈱	128,920	100%	128,920	44	9,000部作成7,697部に ついては郵送、1,303 部は直接配付等・振込 手数料220円含む
	封筒代	<input type="checkbox"/>	<input type="checkbox"/>				0		
	宛名用 ラベル 紙	<input type="checkbox"/>	<input checked="" type="checkbox"/>	株式会社西村紙油商事	20,064	73%	14,646	41	21面×500枚=10,500 枚 (7,697枚使 用) 残は別用途に使用
	封入封 緘費用	<input type="checkbox"/>	<input checked="" type="checkbox"/>	宛名シール貼付 清水・柴原・上道	31,170	100%	31,170	211 212 213 214 216	4,500枚
	送付等 費用	<input type="checkbox"/>	<input checked="" type="checkbox"/>	西舞鶴郵便局 @63×7,484	471,492	100%	471,492	42	
		<input type="checkbox"/>	<input checked="" type="checkbox"/>	西舞鶴郵便局 追加分@63×186	11,718	100%	11,718	43	
	<input type="checkbox"/>	<input type="checkbox"/>				0			
同封物	政務活 動費の 充当対 象	<input type="checkbox"/>	<input type="checkbox"/>				0		
	政務活 動費の 充当対 象外	<input type="checkbox"/>	<input type="checkbox"/>		-	-	-	-	
合 計				663,364	-	657,946	-		

注 配布物の印刷又は作成に係る業務委託に要する費用を計上していない場合であっても、当該配布物を添付してください。

おはら舞のニュースター公開収録

来年の秋、皆様にはおはら舞の顔見直しに努めましてご理解・ご支援をいたさせていただきますこと心から感謝申し上げます。
京都市議会議員 小原舞は、特に女子界でしやすいままら(子育て支援、教育)やお年寄りに関心する社会づくり(公共施設、高齢者福祉)の両方に力を入れています。子育て支援、高齢者福祉、子育て支援を軸に、地域に根ざり活動しています。令和2年も、京都市議会議員として、きめ細やかなお仕事を心がけ、皆様にお力添えし、「地方の再生」という志一本「困難な時代を切り拓き、子どもたちの未来、よき世のために危機感を持って臨んでまいります。今年も変わらぬご支援・ご協力の日とらしくお願いたします。



人口減少社会における公共交通機関について

「移動すること」は生活の根本かつ権利である、という考え方を、京都市議会議員の小原舞は、子育て支援や高齢者福祉の両面に力を入れています。人口減少社会における公共交通機関の重要性を考えると、少子高齢化・人口減少に伴う公共交通機関の維持・発展が課題となります。また市町村の先導的役割の重要性について、京都市議会議員としてどのように議論・支援していくのか。

京都市議会議員の小原舞は、子育て支援や高齢者福祉の両面に力を入れています。人口減少社会における公共交通機関の重要性を考えると、少子高齢化・人口減少に伴う公共交通機関の維持・発展が課題となります。また市町村の先導的役割の重要性について、京都市議会議員としてどのように議論・支援していくのか。

リカレント教育について
人生100年時代を迎える一方で、少子高齢化の進行により地域産業の担い手不足が深刻化する中、リカレント教育によるスキルアップの機会を提供し、就業し続けられる人材を育てる重要性が高まっています。リカレント教育は、様々な分野に渡るため、部分的部分な推進が効果的と考えられます。

中北部議員と京都市議会議員について
京都市議会議員の小原舞は、子育て支援や高齢者福祉の両面に力を入れています。人口減少社会における公共交通機関の重要性を考えると、少子高齢化・人口減少に伴う公共交通機関の維持・発展が課題となります。また市町村の先導的役割の重要性について、京都市議会議員としてどのように議論・支援していくのか。

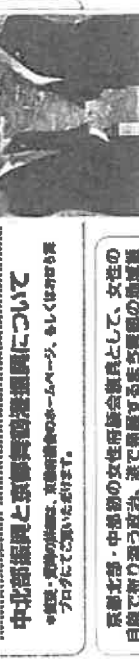

京都市議会議員の小原舞と市議会議員の仲間たち

今後ともご指導のほど、よろしくお願い申し上げます。京都市議会議員 小原舞

郵便はがき

□□□□□□□□□□

料金別納郵便

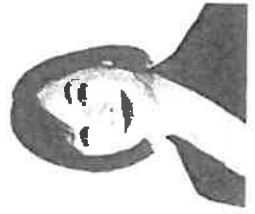

おはら舞

おはら舞事務所 連絡先
〒624-0913 京都市東山区寺町2条1丁目5番1号
事務所開設日/毎週月～金曜日 (休日、お盆、年末年始を除く) 9時～17時
TEL. 0773-77-0071 FAX 0773-77-0072

ブログ : おはら舞活動日記 <http://bharanmai.seeeaa.net>
H.P : <http://www.oharamai.jp/> フェイスブックはこちら
E-mail : info@oharamai.jp 是非、お問い合わせください

※ご住所・ご氏名等がわかりましたらお手紙でもお手紙でもご連絡をお願いいたします。

第5号の2様式（第7条関係）

政務活動費領収書貼付用紙

議員氏名(会派名)	小原 舞	整理番号	41		
費 目	調査研究費・研修費・公聴広報費・等請陳情等活動費・会議費・資料作成費・資料購入費・事務所費・事務費・人件費				
支 払 内 容	宛名用ラベル紙 500枚				
支 払 金 額	¥20,064	按分率	73%	計 上 額	¥14,646
按分率の考え方	使用実態により按分				
備 考					
(領収書は、重ならないように貼付してください。)					

No 04912

領 収 書

令和元年12月16日

おはら 事務所 様

領収金額 ¥20,064 円也

御入金内訳	現金						集金者印  照 合
	小切手						
	手形	期日	日	月	日		

上記の通り正に領収致しました。

〒625-0036 舞鶴市(南大門南)

株式会社 西村紙油商事



請求書

〒

株式会社 西村和洋
 代表取締役 西村 和洋
 〒625-0036 舞鶴市宇治町1-3-13
 TEL (0773) 62-0025 FAX (0773) 62-3578
 【取引銀行】 京都銀行 高津支店 当座 No. 101393
 西舞鶴支店 普通 No. 790613
 京都北野信用金庫 高津中央支店 当座 No. 000989
 中舞鶴支店 普通 No. 329293
 高津中央支店 普通 No. 368301
 2019年12月16日

(00003) **おはら舞事務所** 様
 y No. 51302

商 品 名	数 量	単 位	単 価	金 額	摘 要
エーワンラベル 28643 500枚入	1	箱	18,240.00	18,240	
備考: 羽賀様より (10%対象 20,064円(税込))			売上合計	18,240	
			外税金額	1,824	
			総合計	20,064	

*印は軽減税率対象商品です。

第5号の2様式(第7条関係)

政務活動費領収書貼付用紙

職員氏名(会派名)	小原 舞	整理番号	42
費 目	調査研究費・研修費・ <u>広報広報費</u> ・長距離旅等活動費・会議費・資料作成費・資料購入費・事務所費・事務費・人件費		
支払内容	府議会報告 Vol.13 発送		
支払金額	¥471,492	按分率	100% 計上額 ¥471,492
按分率の考え方	紙面掲載割合により		
備 考	◎63×7,484通		

(領収書は、重ならないように貼付してください。)

領 収 書

EP 郵便局

(住所氏名) 新潟市上安久 223-4 小原 舞		領収内訳 現金 471,492円 証紙 切手 小切手	
金額	億 千 百 十 万 千 百 十 円 7 4 7 1 4 9 2	種類 第二種 通算はがき 通数 7,484 通	料金 63 円 割引額 7,484 通
(販売等内訳)		領収日付印	
切手	円	料金計還手納金	円
雑費(不賃・年賃以外)	円	料金受取人払料金	円
収入印紙	円	贈払返費	円
販売品	円	送附料	円
郵便料	471,492 円	カタログ販売	円
	円	宗払/不足料金	円
	円		円
	円		円

上記のとおり、領収いたしました。 2020年1月8日

日本郵便株式会社 〒100-6798 東京都千代田区霞が関1-3-2
お問い合わせ電話番号 0773-75 0927

備考

西多助 郵便局 担当者印

2.18 8-12

金額を訂正したものは無効です

112601-28

ユ07001 (27・SHI)

第5号の2様式(第7条関係)

政務活動費領収書貼付用紙

議員氏名(会派名)	小原 舞	整理番号	43
費 目	調査研究費・研修費 広聴広報費・情報発信等活動費・会費・資料作成費・資料購入費・事務費・事務費・人件費		
支払内容	府議会報告 Vol.13 追加発送		
支払金額	¥11,718	按分率	100% 計上額 ¥11,718
按分率の考え方	紙面掲載割合により		
備 考	@ 63×186通		
(領収書は、重ならないように貼付してください。)			

領 収 書

第 563502-07号

おなまえ	小原 舞 様	<領収内訳>	現金 11718 円	<業務委託元等>	<input type="checkbox"/> 株式会社ゆうちょ銀行
受領金額	¥11,718 円	小切手	円	<input type="checkbox"/> 株式会社かんぽ生命保険	<input type="checkbox"/> 郵便貯金・富国生命保険管理機構
	内消費税額 1,065 円	切手	円		
		証紙	円		

※ 金額欄を訂正しているものは無効です

郵便		お取引の内容	
切手・葉書・印紙・販売品の販売	11718	(① 80 円) × 146	(② 個・通・件)
郵便料金の収納		(③ 円) ×	(枚・個・通・件)
(別納) 計替手続金 受取人払		(④ 円) ×	(枚・個・通・件)
戻払 その他()		(⑤ 円) ×	(枚・個・通・件)
貯金			
保険	2回目以降の保険料の払込み	保険証券(書)の記号番号	払込期間及び払込月数
			年 月期から 年 月期まで 年 か月分
			年 月期から 年 月期まで 年 か月分
			年 月期から 年 月期まで 年 か月分
物販等	店舗販売商品の販売 カタログ販売 その他()		

上記の金額を、確かに領収いたしました。

2020 年 1 月 28 日

日本郵便株式会社

(所在地: 東京都千代田区大手町2丁目3番1号)

取扱郵便局 西舞鶴 郵便局

電話番号 0773-75-0940

受領者氏名 滝見 仁博

【郵便局】
収入印紙
郵便料金
以上貼付

担当者
印

※ 裏面の「ご注意」欄をご確認ください。

第 563502-07号

第5号の2様式(第7条関係)

政務活動費領収書貼付用紙

職員氏名(会派名)	小原 舞	整理番号	44										
費 目	調査研究費・研修費・ <u>広報広報費</u> ・要請陳情等活動費・会議費・資料作成費・資料購入費・事務所費・事務費・人件費												
支払内容	府議会報告 Vol.13 作成費用												
支払金額	¥128,920	按分率	100%	計上額	¥128,920								
按分率の考え方	紙面掲載割合により												
備 考	ホ'スカート'タイプ												
(領収書は、重ならないように貼付してください。)													
<table border="1" style="margin-left: auto; margin-right: auto;"> <tr> <td>SD 2- 1-10</td> <td>ATM振込</td> <td>128,700</td> <td>カ)コガ"イ)ワ)ワ)ワ)ワ)</td> </tr> <tr> <td>10D 2- 1-10</td> <td>手数料</td> <td>220</td> <td></td> </tr> </table>						SD 2- 1-10	ATM振込	128,700	カ)コガ"イ)ワ)ワ)ワ)ワ)	10D 2- 1-10	手数料	220	
SD 2- 1-10	ATM振込	128,700	カ)コガ"イ)ワ)ワ)ワ)ワ)										
10D 2- 1-10	手数料	220											

〒 624-0913

舞鶴市上安久223-4

請求書

No. 26 - 1

お客様コード 10858

締日 R01/12/31

おはら舞事務所 様



代表取締役 高井 盛作

〒624-0823 舞鶴市京田139

TEL:(0773)75-1475(代)

FAX:(0773)77-0640

E-mail kozai@kozai-print.com

下記の通り御請求申し上げますのでよろしくお願い致します。

前月御請求額	当月御入金額	調整額	当月御買上額	非課税売上	折込料	送料	当月御請求額
0	0	0	128,700	0	0	0	128,700

伝票No.	月日	品名(規格)	数量	単価	御買上額	御入金額
0258291	12/13	ニュースレターNo.13(ポストカードタイプ)	9,000	13.00	117,000	
		売上消費税			11,700	
※※ 合 計 ※※						128,700

取引銀行 京都銀行 西舞鶴支店 (当)No.105744
 京都北都信金舞鶴中央支店 (当)No.3015036
 京都北都信金舞鶴中央支店 (替)No.21274
 福地銀行 舞鶴支店 (当)No.3022807
 名 義 (株)コザイ印刷所

検印	検印	担当

第5号の2様式（第7条関係）

政務活動費領収書貼付用紙

議員氏名(会派名)	小原 舞	整理番号	45		
費 目	調査研究費・研修費（ <u>広報広報費</u> ）・長官官舎等活動費・会費・資料作成費・資料購入費・事務所費・事務費・人件費				
支 払 内 容	HPシステム利用料・ドメイン移管費				
支 払 金 額	¥33,440	按分率	90%	計 上 額	¥30,096
按分率の考え方	HP掲載割合により按分				
備 考	引落に係る為証無・別紙明細有				
<p>(領収書は、重ならないように貼付してください。)</p> <p>¥41,648の内 ¥33,440 を計上</p> <p>11D 2- 2-27 41,648 DF・RL9"139</p>					

第5号の2様式(第7条関係)

政務活動費領収書貼付用紙

議員氏名(会派名)	小原 舞	整理番号	46		
費 目	調査研究費・研修費・立憲広報費・委員謝礼金等活動費・会議費・資料作成費・資料購入費・事務所費・事務費・人件費				
支払内容	HPシステム利用料				
支払金額	¥7,480	按分率	90%	計上額	¥6,732
按分率の考え方	HP掲載割合により按分				
備 考	引落に係る為証無・別紙明細有				
<p>(領収書は、重ならないように貼付してください。)</p> <p style="text-align: center;">¥13,259の内 ¥7,480を計上</p> <p style="text-align: center;">D 2- 3-27 50-代他13,259 DF-RLガイコウ </p>					

資料購入費

第5号の2様式（第7条関係）

政務活動費領収書貼付用紙

職員氏名(会派名)	小原 舞	整理番号	47		
費 目	調査研究費・研修費・広報広報費・要請陳情等活動費・会議費・資料作成費 資料購入費 ・事務所費・事務費・人件費				
支払内容	舞鶴市民新聞 新聞代 5月分				
支払金額	¥760.	按分率	100%	計上額	¥760.
按分率の考え方					
備 考					
(領収書は、重ならないように貼付してください。)					

領 収 証 小原 舞 様 No. _____

金額

0760-

但

購読料 2019.5

2019年 5月 20日 上記正に領収いたしました

内 訳

税抜金額

消費税額(%)

株式会社 舞鶴市民新聞社

京都府舞鶴市福来912-1

電話(0773)78-2055

FAX(0773)77-1750

代表取締役 松本 泰

GA1417

第5号の2様式(第7条関係)

政務活動費領収書貼付用紙

議員氏名(会派名)	小原 舞	整理番号	48		
費 目	調査研究費・研修費・広報広報費・要請陳情等活動費・会議費・資料作成費・資料購入費・事務所費・事務費・人件費				
支払内容	京都新聞 新聞代 5月分				
支払金額	¥3,093.	按分率	100%	計上額	¥3,093.
按分率の考え方					
備 考					

(領収書は、重ならないように貼付してください。)

領 収 証

2019年05月分
上安久228-4
多田ビル2階
小原 舞事務所 様

ID(XXXXXXXXXX)
No. 1- 91-0037-000

銘 柄	部	金 額	本体価格	消費税	
京都新聞朝刊	1	3,093	2,864	229	元年6月4日 毎度御愛読有難 うございます。 今後も京都新聞を 宜しくお願いま せたく存じます。
合 計		¥ 3,093	2,864	229	

京都新聞西舞鶴販売所
〒624-0853
舞鶴市南田辺南裏町71-35
TEL: 0773-75-0316 FAX: 0773-76-0755



第5号の2様式(第7条関係)

政務活動費領収書貼付用紙

議員氏名(会派名)	小原 舞	整理番号	49		
費 目	調査研究費・研修費・広報広報費・要請陳情等活動費・会議費・資料作成費・資料購入費・事務所費・事務費・人件費				
支払内容	聖教・公明新聞 新聞代 5月分				
支払金額	¥3,821.	按分率	100%	計上額	¥3,821.
按分率の考え方					
備 考					

(領収書は、重ならないように貼付してください。)

新聞購読料 領 収 証

小原 舞 様

ご購入ありがとうございます。
下記金額を正に領収いたしました。

2019年5月分

領収日 6月4日

領収金額 ¥3,821 ☆

品名	定価(税込)	部数	金額
聖教新聞	1,934	1	1,934

その他購読料等 領 収 証

品名	定価(税込)	部数	金額
公明新聞	1,887	1	1,887

販売店 高木 一敏
住 所 舞鶴市朝来中795-117
TEL 0773-66-0585 FAX 0773-66-0586

お申込No. XXXXXXXXXX



第5号の2様式(第7条関係)

政務活動費領収書貼付用紙

議員氏名(会派名)	小原 舞	整理番号	50		
費 目	調査研究費・研修費・広報広報費・要請接待等送附費・会議費・資料作成費・資料購入費・事務所費・事務費・人件費				
支払内容	舞鶴市民新聞 新聞代 6月分				
支払金額	¥760.	按分率	100%	計上額	¥760.
按分率の考え方					
備 考					
(領収書は、重ならないように貼付してください。)					

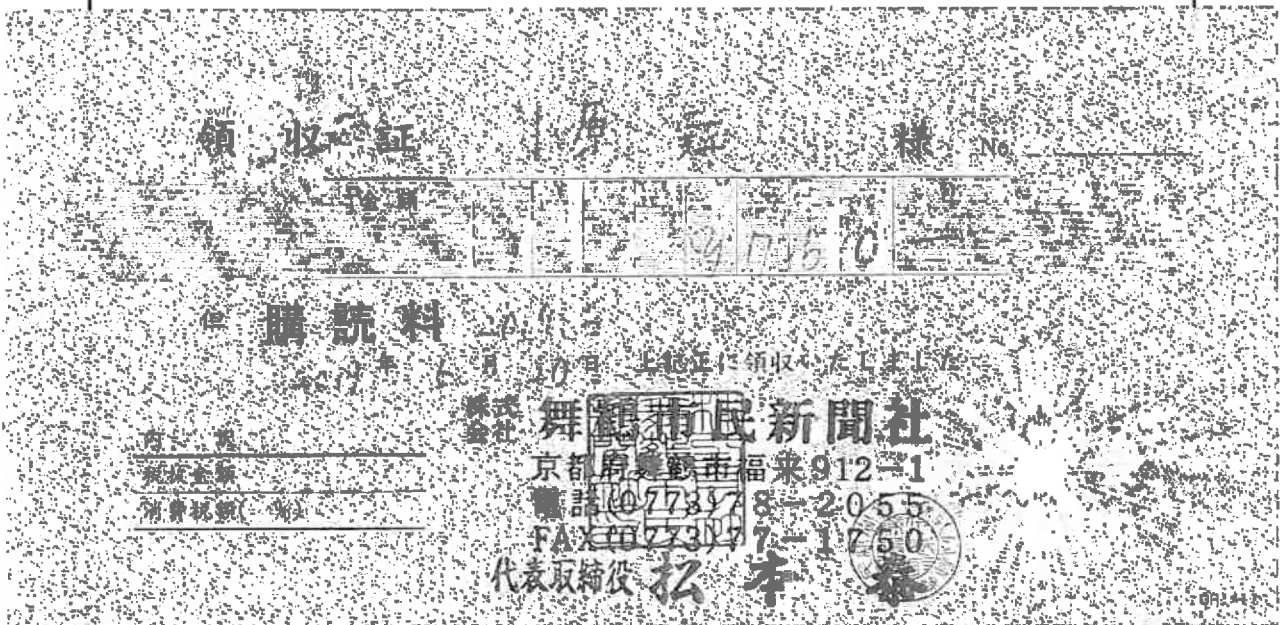

--	--	--	--	--	--

第5号の2様式（第7条関係）

政務活動費領収書貼付用紙

職員氏名(会派名)	小原 舞	整理番号	51		
費 目	調査研究費・研修費・広報広報費・要請陳情等活動費・会議費・資料作成費・資料購入費・事務所費・事務費・人件費				
支払内容	聖教・公明新聞 新聞代 6月分				
支払金額	¥3,821	按分率	100%	計上額	¥3,821
按分率の考え方					
備 考					

(領収書は、重ならないように貼付してください。)

新聞購読料 領 収 証

小原 舞 様

ご購読ありがとうございます。
下記金額を正に領収いたしました。
2019年6月分

領収日 7月3日

領収金額 ¥3,821

品 名	定価(税込)	部 数	金 額
聖教新聞	1,934	1	1,934

その他購読料等 領 収 証

品 名	定価(税込)	部 数	金 額
公明新聞	1,887	1	1,887

販売店 高木 一敏
住 所 舞鶴市朝來中795-117
TEL 0773-66-0585 FAX 0773-66-0586

お申込No. XXXXXXXXXX



第5号の2様式(第7条関係)

政務活動費領収書貼付用紙

議員氏名(会派名)	小原 舞	整理番号	52		
費 目	調査研究費・研修費・広報広報費・要請陳情等活動費・会議費・資料作成費・資料購入費・事務所費・事務費・人件費				
支払内容	京都新聞 新聞代 6月分				
支払金額	¥3,093.	按分率	100%	計上額	¥3,093.
按分率の考え方					
備 考					

(領収書は、重ならないように貼付してください。)

2019年06月分

上安久223-4

多田ビル2階

小原 舞事務所 様



領 収 証

ID(XXXXXXXXXX
No. 1- 91-0037-000

銘 柄	部	金 額	本体価格	消費税	
京都新聞朝刊	1	3,093	2,864	229	R1年7月1日 毎度御愛読有難 うございます。 今後も京都新聞を 宜しくお願いま せたく存じます。
合 計		¥ 3,093	2,864	229	

京都新聞西舞鶴販売所

T 624-0653

舞鶴市南田辺南裏町7 1 - 3 5

TEL: 0773-75-0315

FAX: 0773-76-0755



第5号の2様式(第7条関係)

政務活動費領収書貼付用紙

議員氏名(会派名)	小原 舞	整理番号	53		
費 目	調査研究費・研修費・広報広報費・要請陳情等活動費・会議費・資料作成費・資料購入費・印刷費・事務費・人件費				
支払内容	舞鶴市民新聞 新聞代 7月分				
支払金額	¥760	按分率	100%	計上額	¥760
按分率の考え方					
備 考					
(領収書は、重ならないように貼付してください。)					

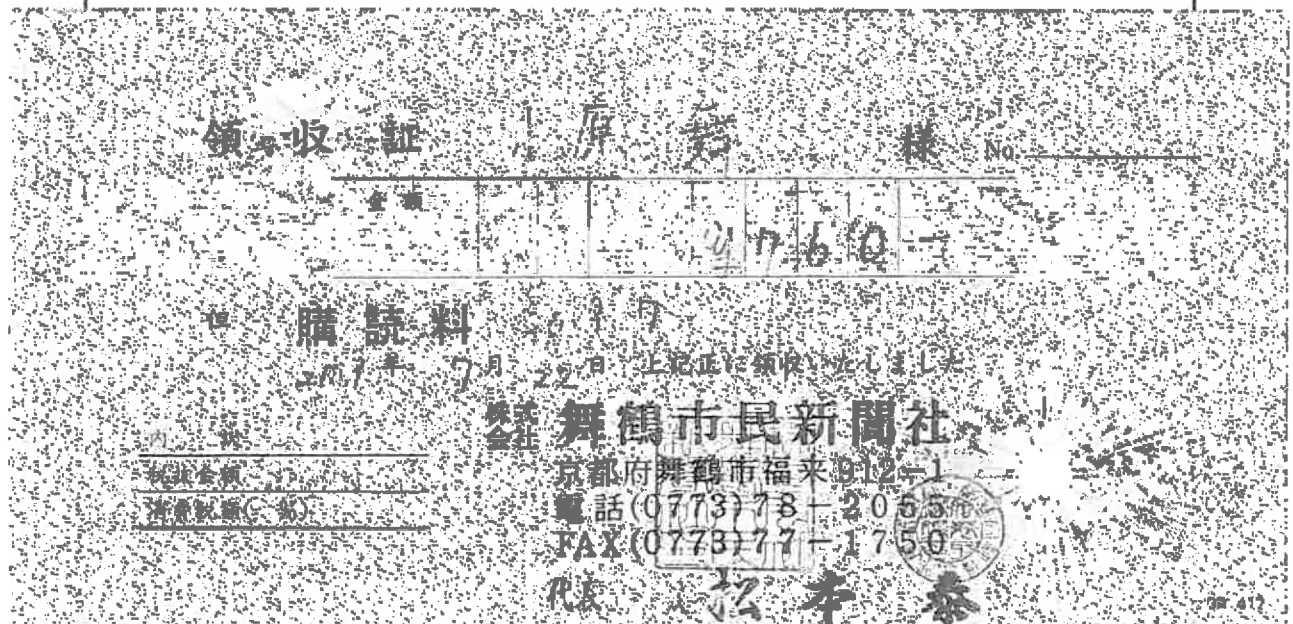

第5号の2様式(第7条関係)

政務活動費領収書貼付用紙

議員氏名(会派名)	小原 舞	整理番号	54		
費 目	調査研究費・研修費・広報広報費・要請陳情等活動費・会議費・資料作成費・ <u>資料購入費</u> ・事務所費・事務費・人件費				
支払内容	聖教・公明新聞 新聞代 7月分				
支払金額	¥3,821.	按分率	100%	計上額	¥3,821.
按分率の考え方					
備 考					

(領収書は、重ならないように貼付してください。)

新聞購読料 領 収 証

小原 舞 様

ご購読ありがとうございます。
下記金額を正に領収いたしました。

2019年7月分

領収日 8月5日

領収金額	¥3,821
------	--------

品 名	定価(税込)	部 数	金 額
聖教新聞	1,934	1	1,934

その他購読料等 領 収 証

品 名	定価(税込)	部 数	金 額
公明新聞	1,887	1	1,887

販売店 高木 一敏
住 所 舞鶴市朝来中795-117
TEL 0773-66-0585 FAX 0773-66-0586

お申込No. XXXXXXXXXX



第5号の2様式（第7条関係）

政務活動費領収書貼付用紙

議員氏名(会派名)	小原 舞	整理番号	55		
費 目	調査研究費・研修費・広報広報費・要請陳情等活動費・会議費・資料作成費・資料購入費・業務費・事務費・人件費				
支払内容	京都新聞 新聞代 7月分				
支払金額	¥3,093.	按分率	100%	計上額	¥3,093.
按分率の考え方					
備 考					

(領収書は、重ならないように貼付してください。)

2019年07月分

上安久223-4

多田ビル2階

小原 舞事務所 様



領 収 証

ID(XXXXXXXXXX)
No. 1- 91-0037-000

銘 柄	部	金 額	本体価格	消費税	
京都新聞朝刊	1	3,093	2,864	229	R1年8月6日 毎度御愛読有難うございます。 今後も京都新聞を 宜しくお願ひしま させていただきます。 ※領収書は控えにございます。
合 計		¥ 3,093	2,864	229	



京都新聞西舞鶴販売所

T 024-0853

舞鶴市南田辺南裏町7 1 - 3 5

TEL: 0773-75-0315

FAX: 0773-75-0755



第5号の2様式 (第7条関係)

政務活動費領収書貼付用紙

職員氏名(会派名)	小原 舞	整理番号	56		
費 目	調査研究費・研修費・広報広報費・要請陳情等活動費・会議費・資料作成費・資料購入費・事務所費・事務費・人件費				
支 払 内 容	舞鶴市民新聞 新聞代 8月分				
支 払 金 額	¥760	按分率	100%	計 上 額	¥760
按分率の考え方					
備 考					
(領収書は、重ならないように貼付してください。)					

領 収 証 小原 舞 様 No. _____

全 額

760 -

但 購 読 料 2019.8

2019年 8 月

日 上記正に領収いたしました

株式会社

舞鶴市民新聞社

京都府舞鶴市福来912-1

電話(0773)78-2055

FAX(0773)77-1750

代表取締役 松本 泰

内 訳

税抜金額

消費税額(%)

BA1417

第5号の2様式 (第7条関係)

政務活動費領収書貼付用紙

議員氏名(会派名)	小原 舞	整理番号	57		
費 目	調査研究費・研修費・広報広報費・要請陳情等活動費・会議費・資料作成費・資料購入費・業務費・事務費・人件費				
支 払 内 容	聖教・公明新聞 新聞代 8月分				
支 払 金 額	¥3,821.	按分率	100%	計 上 額	¥3,821.
按分率の考え方					
備 考					

(領収書は、重ならないように貼付してください。)

新聞購読料 領 収 証

小原 舞 様

ご購読ありがとうございます。

下記金額を正に領収いたしました。

2019年8月分

領収日 9月4日

領収金額 ¥3,821

品 名	定価(税込)	部 数	金 額
聖教新聞	1,934	1	1,934

その他購読料等 領 収 証

品 名	定価(税込)	部 数	金 額
公明新聞	1,887	1	1,887

販売店 高木 一敏
住 所 舞鶴市朝来中795-117
TEL 0773-66-0585 FAX 0773-66-0586

お申込No. [REDACTED]



第5号の2様式 (第7条関係)

政務活動費領収書貼付用紙

議員氏名(会派名)	小原 舞	整理番号	58		
費 目	調査研究費・研修費・広報広報費・要請陳情等活動費・会議費・資料作成費・資料購入費・事務所費・事務費・人件費				
支 払 内 容	京都新聞 新聞代 8月分				
支 払 金 額	¥3,093.	按分率	100%	計 上 額	¥3,093.
按分率の考え方					
備 考					

(領収書は、重ならないように貼付してください。)

2019年08月分

上安久223-4
多田ビル2階

小原 舞事務所 様



領 収 証

ID(
No. 1- 91-0037-000

銘 柄	部	金 額	本体価格	消費税	
京都新聞朝刊	1	3,093	2,864	229	R1年9月6日 毎度御愛読有難 うございます。 今後も京都新聞を 宜しくお願いま す。
合 計		¥ 3,093	2,864	229	

京都新聞西舞鶴販売所

T 624-0853

舞鶴市南田辺南裏町7 1-3 5

TEL: 0773-75-0315

FAX: 0773-76-0755



第5号の2様式 (第7条関係)

政務活動費領収書貼付用紙

議員氏名(会派名)	小原 舞	整理番号	59		
費 目	調査研究費・研修費・広報広報費・要請陳情等活動費・会議費・資料作成費・資料購入費・事務所費・事務費・人件費				
支払内容	舞鶴市民新聞 新聞代 9月分				
支払金額	¥760	按分率	100%	計上額	¥760
按分率の考え方					
備 考					
(領収書は、重ならないように貼付してください。)					

領 収 証 小原 舞 様 No. _____

全 額 0760-

但 購 読 料 2019 年 9 月 20 日 上記正に領収いたしました

株式会社 舞鶴市民新聞社
 京都府舞鶴市福来912-1
 電話(0773)78-2055
 FAX(0773)77-1750

内 訳
 税抜金額
 消費税額(%)

代表取締役 松本 泰

31.417

第5号の2様式 (第7条関係)

政務活動費領収書貼付用紙

議員氏名(会派名)	小原 舞	整理番号	60		
費 目	調査研究費・研修費・広報広聴費・要請陳情等活動費・会費・資料作成費・資料購入費・務労費・事務費・人件費				
支払内容	聖教・公明新聞 新聞代 9月分				
支払金額	¥3,821.	按分率	100%	計上額	¥3,821.
按分率の考え方					
備 考					

（領収書は、重ならないように貼付してください。）

新聞購読料 領 収 証

小原 舞 様

ご購読ありがとうございます。
下記金額を正に領収いたしました。
2019年9月分

領収日 / 〇月 〇日

領収金額 .. . ¥ 3, 8 2 1

*10月分から、定価(税込)が変わるものもあります。

品 名	定価(税込)	部 数	金 額
聖教新聞	1,934	1	1,934

その他購読料等 領 収 証

品 名	定価(税込)	部 数	金 額
公明新聞	1,887	1	1,887

販売店 高木 一敏
住 所 舞鶴市朝来中795-117
TEL 0773-66-0585 FAX 0773-66-0586

お申込先



第5号の2様式(第7条関係)

政務活動費領収書貼付用紙

職員氏名(会派名)	小原 舞	整理番号	61		
費 目	調査研究費・研修費・広報広報費・要請陳情等活動費・会議費・資料作成費・資料購入費・事務所費・事務費・人件費				
支 払 内 容	京都新聞 新聞代 9月分				
支 払 金 額	¥3,093.	按分率	100%	計 上 額	¥3,093.
按分率の考え方					
備 考					

(領収書は、重ならないように貼付してください。)

2019年09月分

上安久223-4

多田ビル2階

小原 舞事務所 様



領 収 証

ID(XXXXXXXXXX)
No. 1- 91-0037-000

銘 柄	部	金 額	本体価格	消費税	
京都新聞朝刊	1	3,093	2,864	229	R1年10月3日 毎度御愛読有難うございます。 今後も京都新聞を 宜しくお願ひしま せぬようお願い致します。
合 計		¥ 3,093	2,864	229	

京都新聞西舞鶴販売所

T 624-0853

舞鶴市南田辺南裏町71-35

TEL: 0773-75-0316

FAX: 0773-76-0755



第5号の2様式（第7条関係）

政務活動費領収書貼付用紙

議員氏名(会派名)	小原 舞	整理番号	62		
費 目	調査研究費・研修費・広報広報費・要請陳情等活動費・会議費・資料作成費・資料購入費・務所費・事務費・人件費				
支払内容	舞鶴市民新聞 新聞代 10月分				
支払金額	¥950	按分率	100%	計上額	¥950
按分率の考え方					
備 考					
(領収書は、重ならないように貼付してください。)					

領 収 証 小 原 舞 様 No. _____

金額	950
----	-----

購読料 2019年10月分

2019年10月21日、上記正に領収いたしました

舞鶴市民新聞社

京都府舞鶴市福来912-1
 電話 (0773)78-2055
 FAX (0773)77-1750

代表取締役 松本 泰

第5号の2様式（第7条関係）

第5号の2様式(第7条関係)

政務活動費領収書貼付用紙

職員氏名(会派名)	小原 舞	整理番号	63		
費 目	調査研究費・研修費・広報広報費・要請陳情等活動費・会議費・資料作成費・資料購入費・業務費・事務費・人件費				
支払内容	聖教・公明新聞 新聞代 10月分				
支払金額	¥3,821.	按分率	100%	計上額	¥3,821.
按分率の考え方					
備 考					

(領収書は、重ならないように貼付してください。)

新聞購読料 領収証

小原 舞 様

ご購読ありがとうございます。
下記金額を正に領収いたしました。

2019年10月分

領収日 11月6日

領収金額 ¥3,821

品 名	定価(税込)	部 数	金 額
聖教新聞*	1,934	1	1,934

その他購読料等 領収証

品 名	定価(税込)	部 数	金 額
公明新聞*	1,887	1	1,887

*は軽減税率対象品目です。

(10%対象 0)
(8%対象 3,821)

販売店 高木 一敏
住 所 舞鶴市朝来中795-117
TEL 0773-66-0585 FAX 0773-66-0586

お申込No. [REDACTED]



第5号の2様式(第7条関係)

政務活動費領収書貼付用紙

議員氏名(会派名)	小原 舞	整理番号	64		
費 目	調査研究費・研修費・広報広報費・要請陳情等活動費・会議費・資料作成費・資料購入費・事務所費・事務費・人件費				
支払内容	京都新聞 新聞代 10月分				
支払金額	¥3,093.	按分率	100%	計上額	¥3,093.
按分率の考え方					
備 考					

(領収書は、重ならないように貼付してください。)

2019年10月分

上安久223-4

多田ビル2階

小原 舞事務所様



領 収 証

ID(XXXXXXXXXX)
No. 1- 91-0037-000

銘 柄	部	金 額
京都新聞朝刊※	1	3,093
合 計		¥ 3,093

※は軽減税率対象品目

お知らせ 領収日 R1 年 10 月 31 日

今後とも京都新聞を
宜しくお願い申し上げます。

毎度ご購読有難うございます。
左記の通り領収致しました。

8%対象 ¥3,093(消費税 ¥229)



京都新聞西舞鶴販売所

〒624-0853

舞鶴市南田辺南裏町71-35

TEL: 0773-76-0315

FAX: 0773-76-0755



第5号の2様式 (第7条関係)

政務活動費領収書貼付用紙

議員氏名(会派名)	小原 舞	整理番号	65		
費 目	調査研究費・研修費・広報広報費・要請陳情等活動費・会議費・資料作成費・資料購入費・事務費・事務費・人件費				
支 払 内 容	舞鶴市民新聞 新聞代 1 1 月分				
支 払 金 額	¥950	按分率	100%	計 上 額	¥950
按分率の考え方					
備 考					
(領収書は、重ならないように貼付してください。)					

領 収 証 小原 舞 様 No. _____

金額 9,500

但 購読料 2019.11
2019年 11月 20日 上記正に領収いたしました

内 訳	株式会社 舞鶴市民新聞社
税抜金額	京都府舞鶴市福来912-1
消費税額(%)	電話(0773)78-2055
	FAX(0773)77-1750

代表取締役 松本 泰

GR1017

第5号の2様式 (第7条関係)

政務活動費領収書貼付用紙

議員氏名(会派名)	小原 舞	整理番号	66		
費 目	調査研究費・研修費・広報広報費・要請原簿等活動費・会費・資料作成費・ <u>資料購入費</u> ・業務費・事務費・人件費				
支払内容	京都新聞 新聞代 11月分				
支払金額	¥3,093.	按分率	100%	計上額	¥3,093.
按分率の考え方					
備 考					

(領収書は、重ならないように貼付してください。)

2019年11月分

上安久229-4

多田ビル2階

小原 舞事務所 様



領 収 証

ID(XXXXXXXXXX)
No. 1- 91-0037-000

銘 柄	部	金 額
京都新聞朝刊※	1	3,093
合 計		¥ 3,093
※は軽減税率対象品目		

お知らせ 領収日 2019年12月2日

今後とも京都新聞を
宜しく願い申し上げます。

毎度ご購読有難うございます。
左記の通り領収致しました。

8%対象 ¥3,093(消費税 ¥229)



京都新聞西舞鶴販売所

〒834-0863

舞鶴市南田辺南裏町71-35

TEL: 0773-76-0315

FAX: 0773-76-0755



第5号の2様式 (第7条関係)

政務活動費領収書貼付用紙

議員氏名(会派名)	小原 舞	整理番号	67		
費 目	調査研究費・研修費・広報広報費・要請陳情等活動費・会議費・資料作成費・資料購入費・業務所費・事務費・人件費				
支払内容	聖教・公明新聞 新聞代 11月分				
支払金額	¥3,821.	按分率	100%	計上額	¥3,821.
按分率の考え方					
備 考					

(領収書は、重ならないように貼付してください。)

新聞購読料 領 収 証

小原 舞 様

ご購入ありがとうございます。
下記金額を正に領収いたしました。

2019年11月分

領収日/2月5日

領収金額	¥3,821
------	--------

品名	定価(税込)	部数	金額
聖教新聞※	1,934	1	1,934

その他購読料等 領 収 証

品名	定価(税込)	部数	金額
公明新聞※	1,887	1	1,887

※は軽減税率対象品目です。

(10%対象 0)
(8%対象 3,821)

販売店 高木 一敏
住所 舞鶴市朝来中795-117
TEL 0773-66-0585 FAX 0773-66-0586

お申込先



第5号の2様式（第7条関係）

政務活動費領収書貼付用紙

議員氏名(会派名)	小原 舞	整理番号	68		
費 目	調査研究費・研修費・広報広報費・要請陳情等活動費・会費・資料作成費・資料購入費・事務所費・事務費・人件費				
支払内容	舞鶴市民新聞 新聞代 1 2 月分				
支払金額	¥950	按分率	100%	計上額	¥950
按分率の考え方					
備 考					
(領収書は、重ならないように貼付してください。)					

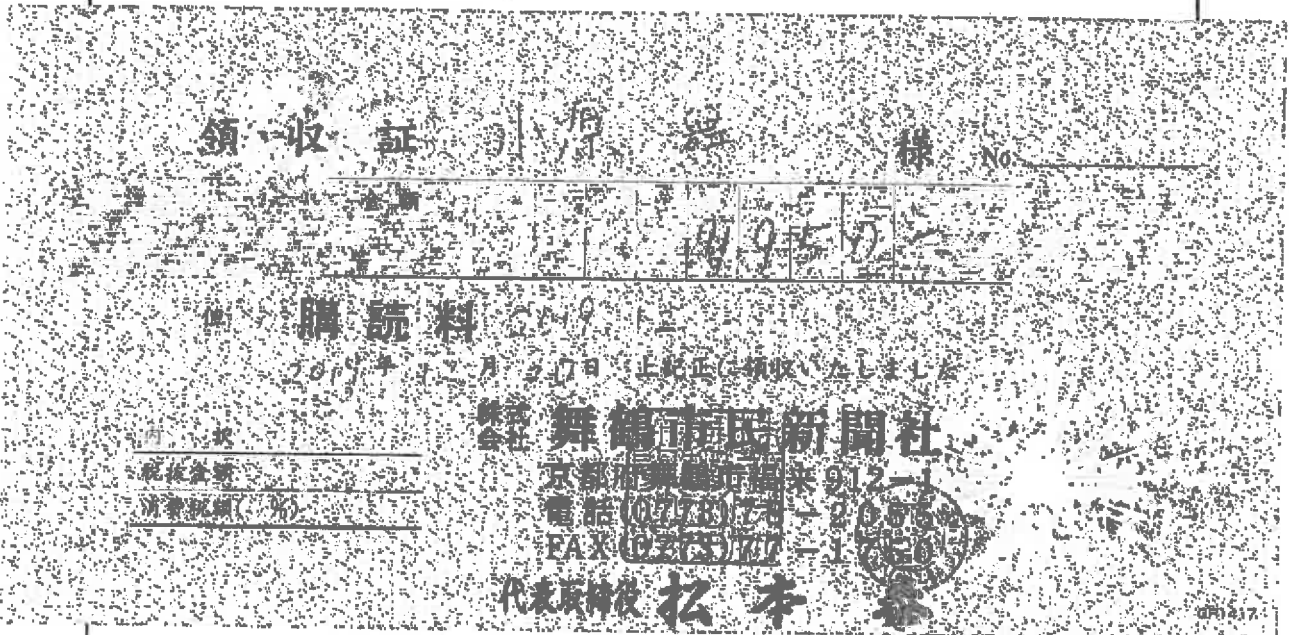

第5号の2様式（第7条関係）

第5号の2様式 (第7条関係)

政務活動費領収書貼付用紙

議員氏名(会派名)	小原 舞	整理番号	69		
費 目	調査研究費・研修費・広報広聴費・更迭挨拶等活動費・会議費・資料作成費・資料購入費・事務所費・事務費・人件費				
支払内容	聖教・公明新聞 新聞代 12月分				
支払金額	¥3,821.	按分率	100%	計上額	¥3,821.
按分率の考え方					
備 考					

(領収書は、重ならないように貼付してください。)

新聞購読料 領 収 証

小原 舞 様

ご購入ありがとうございます。
下記金額を正に領収いたしました。

2019年12月分

領収日 12月25日

領収金額	¥3,821
------	--------

品名	定価(税込)	部数	金額
聖教新聞※	1,934	1	1,934

その他購読料等 領 収 証

品名	定価(税込)	部数	金額
公明新聞※	1,887	1	1,887

※は軽減税率対象品目です。

(10%対象 0)
(8%対象 3,821)

販売店 高木 一敏
住所 舞鶴市朝来中795-117
TEL 0773-66-0585 FAX 0773-66-0586

お申込No. [REDACTED]



第5号の2様式.(第7条関係)

政務活動費領収書貼付用紙

職員氏名(会派名)	小原 舞	整理番号	70		
費 目	調査研究費・研修費・広報広報費・奨励金等活動費・会議費・資料作成費・資料購入費・務所費・事務費・人件費				
支払内容	京都新聞 新聞代 12月分				
支払金額	¥3,093.	按分率	100%	計上額	¥3,093.
按分率の考え方					
備 考					

(領収書は、重ならないように貼付してください。)

2019年12月分

上安久223-4
多田ビル2階

小原 舞事務所 様

 領 収 証

ID()
No. 1- 91-0037-000

銘 柄	部	金 額
京都新聞朝刊※	1	3,093
合 計		¥ 3,093
※は軽減税率対象品目		

お知らせ 領収日 R2年 1月10日
今後とも京都新聞を
宜しくお願い申し上げます。
毎度ご購読有難うございます。
左記の通り領収致しました。
8%対象 ¥3,093(消費税 ¥229)



京都新聞西舞鶴販売所

〒824-0853

舞鶴市南田辺南裏町71-35

TEL: 0773-75-0315

FAX: 0773-76-0755



第5号の2様式 (第7条関係)

政務活動費領収書貼付用紙

議員氏名(会派名)	小原 舞	整理番号	71		
費 目	調査研究費・研修費・広報広報費・要請陳情等活動費・会議費・資料作成費・資料購入費・事務所費・事務費・人件費				
支 払 内 容	舞鶴市民新聞 新聞代 1月分				
支 払 金 額	¥950	按分率	100%	計 上 額	¥950
按分率の考え方					
備 考					
(領収書は、重ならないように貼付してください。)					

領 収 証

小原 舞

様 No. _____

金額

¥950

但 購読料 2020.1

2020年 1月 20日 上記正に領収いたしました

内 訳

税抜金額

消費税額(%)

株式会社 舞鶴市民新聞社

京都府舞鶴市福来912-1

電話(0773)78-2055

FAX(0773)77-1750

代表取締役 松本 泰

GPT417

第5号の2様式(第7条関係)

政務活動費領収書貼付用紙

職員氏名(会派名)	小原 舞	整理番号	72		
費 目	調査研究費・研修費・広報広報費・要請陳情等活動費・会議費・資料作成費・資料購入費・事務所費・事務費・人件費				
支 払 内 容	京都新聞 新聞代 1月分				
支 払 金 額	¥3,093.	按分率	100%	計 上 額	¥3,093.
按分率の考え方					
備 考					

(領収書は、重ならないように貼付してください。)

2020年01月分

上安久228-4
多田ビル2階

小原 舞事務所 様

 領 収 証

ID(
No. 1- 91-0037-000

銘 柄	部	金 額
京都新聞朝刊※	1	3,093
合 計		¥ 3,093
<small>※は軽減税率対象品目</small>		

お知らせ 領収日 R2年 2月 3日

今後とも京都新聞を
宜しくお願ひ申し上げます。
毎度ご購入有難うございます。
左記の通り領収致しました。

8%対象 ¥3,093(消費税 ¥229)



京都新聞西舞鶴販売所

〒624-0853

舞鶴市南田辺南裏町71-35

TEL: 0773-75-0915

FAX: 0773-76-0755



第5号の2様式(第7条関係)

政務活動費領収書貼付用紙

議員氏名(会派名)	小原 舞	整理番号	73		
費 目	調査研究費・研修費・広報広報費・要請陳情等活動費・会議費・資料作成費・資料購入費・事務費・事務費・人件費				
支払内容	聖教・公明新聞 新聞代 1月分				
支払金額	¥3,821.	按分率	100%	計上額	¥3,821.
按分率の考え方					
備 考					

(領収書は、重ならないように貼付してください。)

新聞購読料 領収証

小原 舞 様

ご購入ありがとうございます。
下記金額を正に領収いたしました。

2020年1月分

領収日 2月7日

領収金額

¥3,821

品 名	定価(税込)	部 数	金 額
聖教新聞※	1,934	1	1,934

その他購読料等 領収証

品 名	定価(税込)	部 数	金 額
公明新聞※	1,887	1	1,887

※は軽減税率対象品目です。

(10%対象 0)
(8%対象 3,821)

販売店 高木 一敏
住 所 舞鶴市朝来中795-117
TEL 0773-66-0585 FAX 0773-66-0586

お申込No. XXXXXXXXXX



第5号の2様式 (第7条関係)

政務活動費領収書貼付用紙

議員氏名(会派名)	小原 舞	整理番号	74		
費 目	調査研究費・研修費・広報広報費・要請陳情等活動費・会議費・資料作成費・資料購入費・事務所費・事務費・人件費				
支 払 内 容	舞鶴市民新聞 新聞代 2月分				
支 払 金 額	¥950	按分率	100%	計 上 額	¥950
按分率の考え方					
備 考					
(領収書は、重ならないように貼付してください。)					

領 収 証 小原 舞 様 No. _____

全 額 4950 -

但 購読料 2020.2

2020年 2月 20日 上記正に領収いたしました

内 訳	株式会社 舞鶴市民新聞社 京都府舞鶴市福来912-1 電話(0773)78-2055 FAX(0773)77-1750 代表取締役 松本 泰
税抜金額	
消費税額(%)	

GR141

第5号の2様式（第7条関係）

政務活動費領収書貼付用紙

議員氏名(会派名)	小原 舞	整理番号	75		
費 目	調査研究費・研修費・広報広報費・要請陳情等活動費・会費・資料作成費・資料購入費・事務所費・事務費・人件費				
支 払 内 容	京都新聞 新聞代 2月分				
支 払 金 額	¥3,093.	按分率	100%	計 上 額	¥3,093.
按分率の考え方					
備 考					

(領収書は、重ならないように貼付してください。)

2020年02月分
上安久229-4
多田ビル2階

 領 収 証

ID(
No. 1- 91-0037-000

小原 舞事務所 様

銘 柄	部	金 額
京都新聞朝刊※	1	3,093
合 計		¥ 3,093

※は軽減税率対象品目

お知らせ 領収日 R2年 3月 2日

今後とも京都新聞を
宜しくお願い申し上げます。

毎度ご購読有難うございます。
左記の通り領収致しました。

8%対象 ¥3,093(消費税 ¥229)



京都新聞西舞鶴販売所

〒624-0853
舞鶴市南田辺南裏町71-36
TEL: 0773-75-0315

FAX: 0773-76-0765



第5号の2様式（第7条関係）

政務活動費領収書貼付用紙

職員氏名(会派名)	小原 舞	整理番号	76		
費 目	調査研究費・研修費・広聴広報費・医務陳情等活動費・会議費・資料作成費・資料購入費・務所費・事務費・人件費				
支 払 内 容	聖教・公明新聞 新聞代 2月分				
支 払 金 額	¥3,821.	按分率	100%	計 上 額	¥3,821.
按分率の考え方					
備 考					

(領収書は、重ならないように貼付してください。)

新聞購読料 領 収 証

小原 舞 様

ご購入ありがとうございます。

下記金額を正に領収いたしました。

2020年2月分

領収日 3月6日

領収金額	¥3,821
------	--------

品 名	定価(税込)	部 数	金 額
聖教新聞※	1,934	1	1,934

その他購読料等 領 収 証

品 名	定価(税込)	部 数	金 額
公明新聞※	1,887	1	1,887

※は軽減税率対象品目です。

(10%対象 0)
(8%対象 3,821)

販売店 高木 一敏
住 所 舞鶴市朝来中795-117
TEL 0773-66-0585 FAX 0773-66-0586

お申込No. XXXXXXXXXX



第5号の2様式 (第7条関係)

政務活動費領収書貼付用紙

職員氏名(会派名)	小原 舞	整理番号	77
費 目	調査研究費・研修費・広報広報費・要請陳情等活動費・会議費・資料作成費・資料購入費・事務所費・事務費・人件費		
支払内容	舞鶴市民新聞 新聞代 3月分		
支払金額	¥950	按分率	100% 計上額 ¥950
按分率の考え方			
備 考			
(領収書は、重ならないように貼付してください。)			

領収証 小原 舞 様 No. _____

金額

950-

但 購読料 2020.3

2020年 3月 28日 上記正に領収いたしました

内 訳

税抜金額

消費税額(%)

株式会社 舞鶴市民新聞社

京都府舞鶴市福来912-1

電話(0773)78-2055

FAX(0773)77-1750

代表取締役 松本 泰

59.4

第5号の2様式(第7条関係)

政務活動費領収書貼付用紙

議員氏名(会派名)	小原 舞	整理番号	78		
費 目	調査研究費・研修費・広報広報費・要請原稿等活版費・会議費・資料作成費・資料購入費・事務費・事務費・人事費				
支払内容	京都新聞 新聞代 3月分				
支払金額	¥3,093.	按分率	100%	計上額	¥3,093.
按分率の考え方					
備 考					

(領収書は、重ならないように貼付してください。)

2020年03月分

上安久229-4

多田ビル2階

小原 舞事務所様



領収証

ID(
No. 1- 91-0037-000

銘 柄	部	金 額
京都新聞朝刊※	1	3,093
合 計		¥ 3,093

※は軽減税率対象品目

お知らせ 領収日 2020年 3月 9日

今後とも京都新聞を
宜しくお願い申し上げます。

毎度ご購読有難うございます。
左記の通り領収致しました。

6%対象 ¥3,093(消費税 ¥229)



京都新聞西舞鶴販売所

〒624-0853

舞鶴市南田辺南裏町71-35

TEL: 0773-76-0915

FAX: 0773-76-0755



第5号の2様式(第7条関係)

政務活動費領収書貼付用紙

職員氏名(会派名)	小原 舞	整理番号	79		
費 目	調査研究費・研修費・広報広報費・要請陳情等活動費・会議費・資料作成費・資料購入費・務所費・事務費・人件費				
支払内容	聖教・公明新聞 新聞代 3月分				
支払金額	¥3,821.	按分率	100%	計上額	¥3,821.
按分率の考え方					
備 考					

(領収書は、重ならないように貼付してください。)

新聞購読料 領 収 証

小原 舞 様

ご購読ありがとうございます。
下記金額を正に領収いたしました。

2020年3月分

領収日 4月 3 日

領収金額 ¥3,821

品 名	定価(税込)	部 数	金 額
聖教新聞※	1,934	1	1,934

その他購読料等 領 収 証

品 名	定価(税込)	部 数	金 額
公明新聞※	1,887	1	1,887

※は軽減税率対象品目です。

(10%対象 0)
(8%対象 3,821)

販売店 高木 一敏
住 所 舞鶴市朝来中795-117
TEL 0773-66-0585 FAX 0773-66-0586

お申込No. [REDACTED]



第5号の2様式(第7条関係)

政務活動費領収書貼付用紙

議員氏名(会派名)	小原 舞	整理番号	80		
費 目	調査研究費・研修費・広報広報費・要請陳情等活動費・会費・資料作成費・資料購入費・事務所費・事務費・人件費				
支払内容	舞鶴市民新聞 新聞代 4月分				
支払金額	¥950	按分率	100%	計上額	¥950
按分率の考え方					
備 考	(領収書は、重ならないように貼付してください。)				

領 収 証 小 原 舞 様 No. _____

金額 ¥ 950

購読料

2019年 4月 21日 上記正に領収をいたしました

舞鶴市民新聞社

京都府舞鶴市福来912-1
電話(0773)78-2055
FAX(0773)77-1750

代表取締役 松本 基

811412

事務所費

<p>⑩ 固定電話・インターネット等通信費の計上</p>	<p><input type="checkbox"/> 無</p> <p><input checked="" type="checkbox"/> 有 按分率 固定電話 (FAX 含) については 8 / 10 iPad・携帯電話については 5 / 10 (按分率の考え方: 固定電話 (FAX 含) については⑥と同率、iPad・携帯電話については使用実態に占める政務活動費の割合が不明のため)</p>
<p>⑪ その他の事務費の計上</p>	<p><input type="checkbox"/> 無</p> <p><input checked="" type="checkbox"/> 有 按分率 8 / 10 (按分率の考え方: ⑥と同率)</p>
<p>⑫ 人件費の計上</p>	<p><input type="checkbox"/> 無</p> <p><input checked="" type="checkbox"/> 有</p> <p><input checked="" type="checkbox"/> 生計を一にする親族 1 人 按分率 1 / 2 (按分率の考え方: 無償・バスの回数券のみ適用)</p> <p><input type="checkbox"/> 生計を一にしない親族 人 按分率 / (按分率の考え方:)</p> <p><input type="checkbox"/> 関連会社等の役員・社員 人 按分率 / (按分率の考え方:)</p> <p><input checked="" type="checkbox"/> 上記以外の第三者 1 人 按分率 8 / 10 (按分率の考え方: ⑥と同率 ただし宛名シール貼りは政務活動費のみであるため 10 / 10)</p> <p style="text-align: center;">計 2 人</p>
<p>⑬ 私的活動又は関連会社等の業務との混在</p>	<p>(①で政務活動の拠点を「自宅」とした場合及び④で建物の所有区分を「賃借物件」、所有者を「関連会社等」とした場合のみ記入)</p> <p><input type="checkbox"/> 無</p> <p><input type="checkbox"/> 有</p> <p><input type="checkbox"/> 事務所賃借料 <input type="checkbox"/> 駐車場代 <input type="checkbox"/> 光熱水費等</p> <p><input type="checkbox"/> 固定電話等通信費 <input type="checkbox"/> その他の事務費 <input type="checkbox"/> 人件費</p>
<p>⑭ 添付書類</p>	<p>(⑦を計上の場合) <input checked="" type="checkbox"/> 事務所の賃貸借契約書の写し</p> <p>(⑫を計上の場合) <input type="checkbox"/> 職員の雇用契約書の写し <input checked="" type="checkbox"/> 勤務実績表</p>
<p>⑮ 補足事項等</p>	

- 注 1 政務活動の拠点が複数箇所ある場合は、当該拠点ごとに作成してください。
- 2 必要な箇所を記入するとともに、□の該当する項目にレ印又は■を付けてください。
- 3 「関連会社等」とは、自己又は生計を一にする親族が、役員、顧問その他の職についている会社その他の法人（法人でない社団又は財団で代表者又は管理人の定めがあるものを含む。）をいいます。
- 4 ⑥で「使用時間」により按分率を算定する場合は、月単位の平均の日・時間又は年単位の日・時間で記載してください。
- 5 ⑭の添付書類は、該当する書類を、この説明書に添付してください。なお、「勤務実績表」とは、人件費の計上に係る職員の勤務実績を議員が証する書類で議長が別に定めるものをいいます。

【参考】 按分の基本的な考え方

- 政務活動と政務活動以外の活動とが不可分の場合は、次のいずれかの方法で按分
- ア 政務活動に要した使用実態（使用領域（面積等）、使用時間等）により按分
 - イ 政務活動の割合が明らかでない場合は、1 / 2 で按分

建物賃貸借契約書



小原 舞 様

京都ユニオンサービス株式会社

建物賃貸借契約書

賃貸人：京都ユニオンサービス株式会社 代表取締役 藤井 幹夫（以下「甲」という）
及び貸借人：小原 舞（以下「乙」という）は、甲の所有にかかる後記の物件の賃貸借に関し、次のとおり契約する。

第1条（契約）

甲は、乙に対し、本件賃貸借物件を次条以下の条件で賃貸し、乙はこれを賃借する。

第2条（使用目的）

乙は、本件賃貸借物件を小原 舞 事務所として使用し、その他の目的には使用しないものとする。

- 乙は、本件賃貸借物件を現状のまま使用するものとし、事前に甲に許可を得た場合を除き、本件賃貸借物件に造作の設置等の工作を加えてはならない。
- 乙は前項に基づき造作の設置等の工作を施した場合には、乙は賃貸借終了の時点において、自己の費用を持って本件賃貸借物件を原状に復しなければならない。

第3条（契約期間）

契約期間は昭和27年 4月1日から昭和28年3月31日までとする。以後契約の更新をする場合、その期間はこの契約の満了日の翌日から1箇年間とし、以後も同様とする。

第4条（契約の解約）

甲が契約を解約しようとするときは2ヶ月前に乙に対し、乙がこの契約を解約しようとするときは1ヶ月前に甲に対しその旨を予告するものとする。予告期間が1ヶ月未満となるときは1ヶ月分を解約金として支払う。

第5条（賃貸借料）

賃貸借料は月額75,000円+消費税を加算とし、毎月末日までにその翌月分を甲に持参または甲の指定する銀行口座に振り込んで支払うものとする。

第6条（賃貸借料の改定）

甲または乙は物価、公租公課、近隣建物賃料の変動により賃料が不相当となったときは、賃料の増減を請求することができる。

第7条（光熱費等）

乙は第5条の賃料の他に電気・ガス料金・衛生清掃費その他本件賃貸借物件の使用に際して発生する諸経費を自己の負担で支払わなければならない。

第8条（修繕費の負担）

甲は、本件賃貸借物件の維持保全に必要な修繕を行う義務を負う。

- 乙は、建具、造作、給排水施設、照明器具、壁等、日常の使用によって損耗する

部分的な修繕はその費用を負担し自ら行うものとする。

3. 費用の負担につき疑義のあるときは、甲乙協議の上、決定する。

第9条 (禁止条項)

乙は本件賃貸借物件を第2条で定めた目的以外の使用に供し、賃借権を譲渡もしくは本件賃貸借物件を他に転貸し、または第3者の使用に供してはならない。

第10条 (契約の解除)

甲は、乙に次の各号の一に該当する事由が発生したとき、何らの催告なしに、本契約を解除することができる。

- ① 賃料の支払いを2ヶ月以上怠ったとき
- ② 第9条に違反したとき
- ③ その他本契約の条項に違反し、当事者間の信頼を著しく害したとき

第11条 (火災保険)

甲は建物の火災保険を付補するが、天災地変等予期せぬ理由により乙または乙の使用人および乙の資産等に損失が生じても、その責を負わないものとする。

第12条 (損害賠償)

乙は、乙の従業員、取引先、その他乙の営業活動に関連して本件賃貸借物件に立ち入った者の故意または過失によって、甲に損害を与えたときは、その損害に対して賠償しなければならない。

平成27年 4月 1日

甲 (貸主) 住所 京都府舞鶴市字上安久小字塩入223-4
名称 京都子分オートカービ
氏名 代表取締役 藤井

乙 (借主) 住所 京都府舞鶴市字上安久小字塩入223番地n4
名称 小原 事務所
氏名 小原

(貸借物件の表示)

所在場所 舞鶴市字上安久小字塩入2 2 3番地の4

構 造 鉄骨造 鉄板葺3階建1棟の内2階の2室(南東側)

駐車場場所





第5号の2様式 (第7条関係)

政務活動費領収書貼付用紙

議員氏名(会派名)	小原 舞	整理番号	81										
費 目	調査研究費・研修費・広報広報費・要請陳情等活動費・会議費・資料作成費・資料購入費・事務所費・事務費・人事費												
支払内容	事務所家賃 6月分												
支払金額	¥81,324.	按分率	80%	計上額	¥65,059								
按分率の考え方	事務所状況等説明書に記載のとおり												
備 考	振込手数料324円含・別に賃貸借契約書の写し添付												
(領収書は、重ならないように貼付してください。)													
<table style="margin-left: auto; margin-right: auto;"> <tr> <td style="border-right: 1px solid black;">0 1- 5-20</td> <td style="border-right: 1px solid black;">送金</td> <td style="border-right: 1px solid black;">81,000</td> <td style="border-right: 1px solid black;">〒301-1201 水戸市</td> </tr> <tr> <td style="border-right: 1px solid black;">0 1- 5-20</td> <td style="border-right: 1px solid black;">手数料</td> <td style="border-right: 1px solid black;">324</td> <td style="border-right: 1px solid black;">〒301-1201 水戸市</td> </tr> </table>						0 1- 5-20	送金	81,000	〒301-1201 水戸市	0 1- 5-20	手数料	324	〒301-1201 水戸市
0 1- 5-20	送金	81,000	〒301-1201 水戸市										
0 1- 5-20	手数料	324	〒301-1201 水戸市										

第5号の2様式 (第7条関係)

政務活動費領収書貼付用紙

職員氏名(会派名)	小原 舞	整理番号	82
費 目	調査研究費・研修費・広報広報費・奨励金等活動費・会議費・資料作成費・資料購入費・事務所費・事務費・人件費		
支 払 内 容	電気代 事務所分 5月分		
支 払 金 額	¥8,205.	按分率	80% 計上額 ¥6,564
按分率の考え方	事務所状況等説明書に記載のとおり		
備 考	受領書に係る 別紙有		

(領収書は、重ならないように貼付してください。)

振込依頼書

1年 5月分	金額	億	千	百	十	万	千	百	十	円
							8	2	0	5

お振込先 日 振 所 番 号 口座

一注意
ゆづりよ銀行でお支払いの際は、左側の2枚をお出しください。

小原 舞 様

#23344408330106

お支払期限日(金融機関取扱期限日) 6月27日

上記期限を過ぎた場合は、金融機関でのお支払いはお断りいたします。お近くのコンビニエンスストアでお支払いをお願いいたします。なお、本票は、7月10日まで、コンビニエンスストアでお取扱いできます。

(期限日時に関する詳しい内容は裏面をご覧ください。) 株式会社電力会社



注意(1)本書により集金するものはありません。

電気料金振込受領証

1年 5月分	金額	億	千	百	十	万	千	百	十	円
							8	2	0	5

お振込先 小原 舞 様
お振込先 日 振 所 番 号 口座
お振込先 振 込 日 振 所 番 号 口座
お振込先 振 込 日 振 所 番 号 口座
お振込先 振 込 日 振 所 番 号 口座

ご使用場所 舞岡市 宇上安久 223-4 京都ユニオンサービス2F



京都貸金センター 0800-777-8800
ご連絡の際は番号をよくお確かめ下さい。

借入人 株式会社電力会社 (金融機関→お振込先)

第5号の2様式 (第7条関係)

政務活動費領収書貼付用紙

職員氏名(会派名)	小原 舞	整理番号	83
費 目	調査研究費・研修費・広報広報費・要請陳情等活動費・会費・資料作成費・資料購入費・事務所費・事務費・人件費		
支払内容	電気代 倉庫分 5月分		
支払金額	¥392.	按分率	80% 計上額 ¥313
按分率の考え方	事務所状況等説明書に記載のとおり		
備 考	受領書に係る 別紙有		

(領収書は、重ならないように貼付してください。)

振込依頼書

1年 5月分	金額	百	千	百	十	万	千	百	十	円
							3	9	2	

1枚
ゆめらよ銀行でお支払いの際は、
左側の2枚をお出しください。

小原 舞 様

#23344408330105

お支払期限日(金融機関取扱期限日)	6月27日
-------------------	-------

上記期限を過ぎた場合は、金融機関でのお支払いはお断りいたします。
お近くのコンビニエンスストアでお支払いをお願いいたします。
なお、本票は、7月10日まで、コンビニエンスストアでお取扱いできます。

(期限日時に対する詳しい内容は裏面をご覧ください。) © 関西電力株式会社

(注意)本書により集金することはありません。

電気料金振込受領証

1年 5月分	金額	百	千	百	十	万	千	百	十	円
							3	9	2	

お支払人 小原 舞 様
ご使用期間 4月24日から6月27日まで
お支払日 5月31日
お支払金額 29円
お支払場所 京都府 宇治市 上安久 223-4 京都エコオンサービス 2F



京都料金センター
0669-777-8810
ご連絡の際は番号をよくお確かめ下さい。

振込人 © 関西電力株式会社 (金融機関へお寄せ)

いつもご利用いただきありがとうございます

小原 舞 様

お客様番号 [] 店舗番号 []

供給地点特定番号 []

1 年 5 月分 ご使用期間 4月24日～ 5月27日

ご契約内容 従量電灯A

ご使用量	2kWh
計器番号	500
当月指示数	3966
前月指示数	3964
ご参考：前年同月ご使用量 (期間 4/24～ 5/24)	1kWh
対前年同月比	+100%

(注) 本票はより集金するに...

ご請求金額 392 円

お支払期日 5月27日

(内訳)	円	(内訳)	円
新設料	884.82	新工子便法取付金	44.00
燃料費調整額	+ 13.37	損益均等化取付金(再掲)	29.00

単価名称	月分	最初の10kWhに対して (従量電灯A)	10kWhを超えた部分について (従量電灯A)
燃料費調整	当月分	+13円37銭	+89銭
新工子便法取付金	当月分	+11円66銭	+76銭
損益均等化取付金	当月分	44円25銭	2円96銭

年 月 分 [] [] [] 店舗番号 []

契約種別 [] 検針日 []

ご使用量 [] kWh

ご請求金額 ***** 消費税等別当額 (別掲)

口座名義 [] 口座番号 []

検針日 5月28日 次回検針日 6月26日 検針員 オクノ

関西電力株式会社 受託会社 関西サービス株式会社

第5号の2様式(第7条関係)

政務活動費領収書貼付用紙

職員氏名(会派名)	小原 舞	整理番号	84		
費 目	調査研究費・研修費・広報広報費・要請陳情等活動費・会議費・資料作成費・資料購入費・ <u>事務所費</u> ・事務費・人件費				
支払内容	事務所家賃 7月分				
支払金額	¥81,324.	按分率	80%	計上額	¥65,059
按分率の考え方	事務所状況等説明書に記載のとおり				
備 考	振込手数料324円含.・別に賃貸借契約書の写し添付				

(領収書は、重ならないように貼付してください。)

0 1- 6-20	送金	81,000	キヨウトスニカンサ-セ-ス
) 1- 6-20	手数料	324	

第5号の2様式（第7条関係）

政務活動費領収書貼付用紙

議員氏名(会派名)	小原 舞	整理番号	85		
費 目	調査研究費・研修費・広報広報費・要請旅費等活動費・会議費・資料作成費・資料購入費・事務所費・事務費・人件費				
支払内容	NHK受信料 R1年6月-R1年7月				
支払金額	¥2,620.	按分率	80%	計上額	¥2,096.
按分率の考え方	事務所状況等説明書に記載のとおり				
備 考	受領書に係る				

(領収書は、重ならないように貼付してください。)

放送受信料
払込受領証
(金融機関・コンビニ用)

お客様氏名
 小原 舞 様

お客様番号
 [REDACTED]

金額
2620円

お支払期間
 令和 元年 6月
 ~
 令和 元年 7月

受取人
本証は放送料以外の領収証にはお使えないので、大切に保管してください。
日本放送協会

お問い合わせ先・電話番号
NHK ふれあいセンター
0570-077-077

 19.7.08
 NHK
 放送局

金融機関・CVS→お客様

いつもご利用いただきありがとうございます

電気ご使用量のお知らせ

小原 舞様

お客さま番号	日程	所	番	号
供給地点特定番号	1 年 6 月分			
ご契約内容	ご使用期間	3月25日～ 6月25日		
従量電灯A				

ご使用量 279kWh

計器番号 043
 当月指示数 18095.3
 前月指示数 17816.1

ご参考：前年同月ご使用量 (期間 5/25～ 6/24)
 283kWh
 対前年同月比 -1.4%

ご請求金額 7,497 円

お支払期限 7月26日

(内訳)	円	(内訳)	円
基本料金	334.82	再エネ促進賦課金	823.00
1次料金	2,094.75	再エネ促進賦課金(再納)	555.00
2次料金	4,027.47		
燃料費調整額	+ 217.56		

単位名称	月分	電圧の1kWhに対して150kWhを超える仕向けにつき
燃料費調整	当月分	+11,966銭
	翌月分	+9,972銭
再エネ促進賦課金	当月分	44円25銭
		2円95銭

年 月 分	ご使用期間
契約種別	
ご使用量	換算日
領収金額	*****
口座名義	消費電費振替額 (再納)
店舗	口座番号

検針日 6月26日 次回検針日 7月25日 検針員 オクノ
 関西電力株式会社 受託会社 関電サービス株式会社

※注意※本票はより集金するに... (縦書き)

政務活動費領収書貼付用紙

議員氏名(会派名)	小原 舞	整理番号	87
費 目	調査研究費・研修費・広報広報費・奨励費等活動費・会議費・資料作成費・資料購入費・事務費・雑費・人件費		
支 払 内 容	電気代 倉庫分 6月分		
支 払 金 額	¥390.	按分率	80% 計上額 ¥312
按分率の考え方	事務所状況等説明書に記載のとおり		
備 考	受領書に係る 別紙有		

(領収書は、重ならないように貼付してください。)

電気料金振込受領証

1年 6月分	金額	3:9:0
振込人	小原 舞	ご振替日
お支払日	5月28日	5月28日
お支払場所	倉庫分	287
お支払金額	¥390.	287
お支払手数料	0	
お支払合計	¥390.	
お支払口座	小原舞様	
お支払口座番号	223-4	
お支払口座名義	小原舞様	
お支払口座種別	普通預金	
お支払口座残高	+11,66円	
お支払口座開設日	4月	
お支払口座開設場所	東京	
お支払口座開設支店	223-4	
お支払口座開設支店名	東京エコーサービス 2F	
お支払口座開設支店住所	東京都中央区	
お支払口座開設支店電話番号	03-5561-1111	
お支払口座開設支店名称	東京エコーサービス	
お支払口座開設支店名称(英)	東京エコーサービス	
お支払口座開設支店名称(カナ)	東京エコーサービス	
お支払口座開設支店名称(ローマ)	東京エコーサービス	
お支払口座開設支店名称(漢)	東京エコーサービス	
お支払口座開設支店名称(和)	東京エコーサービス	
お支払口座開設支店名称(英)	東京エコーサービス	
お支払口座開設支店名称(カナ)	東京エコーサービス	
お支払口座開設支店名称(ローマ)	東京エコーサービス	
お支払口座開設支店名称(漢)	東京エコーサービス	
お支払口座開設支店名称(和)	東京エコーサービス	

受付印 (金庫印) 日押印

000058
157.10
上野大塚店

入金印 振込 票

東京エコーサービス
03-5561-1111

お支払口座開設支店をよく
お調べ下さい。

お支払口座開設支店 (金庫印) 日押印

(注意) 本館により現金するものではありません。

振込依頼書

1年 6月分	金額	390
振込先	小原舞様	
振込先住所		
振込先電話番号		
振込先口座番号	22344408330105	
振込先口座名義	小原舞様	
振込先口座種別	普通預金	
振込先口座開設日		
振込先口座開設場所		
振込先口座開設支店		
振込先口座開設支店名		
振込先口座開設支店住所		
振込先口座開設支店電話番号		
振込先口座開設支店名称		
振込先口座開設支店名称(英)		
振込先口座開設支店名称(カナ)		
振込先口座開設支店名称(ローマ)		
振込先口座開設支店名称(漢)		
振込先口座開設支店名称(和)		

小原舞様

#22344408330105

お支払期限日 (金融機関取扱い日) 7月26日

上記期限を過ぎた場合は、金融機関でのお支払いが困難になります。
お支払期限日にお支払いをお願いします。
なお、本館は、8月7日まで、コンビニエンスストアでお支払いできます。

(印刷日時に関する詳しい内容は館をご覧ください。)

左欄の2行でお支払いの際、
この2枚をお出しください。

いつもご利用いただきありがとうございます

小原 舞 様

お客様番号 [] 日経 | 所 | 番 号 []
 供給地点特定番号 []
 1 年 6 月 5 日 使用期間 5月26日 ~ 6月25日
 ご契約内容 従量電灯 A

ご使用量 0kWh

計器番号 500
 当月指示数 3966
 前月指示数 8966

ご参考：前年同月ご使用量 (期間 5/25 ~ 6/24)
 0kWh
 対前年同月比 -----

ご請求金額 390 円

お支払期限日 7月26日

内訳	円 額 (内訳)	円 額
基本料金	334.82	44.00
燃料費調整額	+ 11.66	28.00

単価名称	月 分	乗掛の1回値に付して	日数をこえる1回につき
燃料費調整	当月分	+11円66銭	+78銭
基本料金	翌月分	+9円72銭	+65銭
基本料金	当月分	44円25銭	2円95銭

平 月 分 使用期間
 契約種別
 ご使用量 個 替 日
 領収金額 **** 領収書番号 (再掲)
 口座名称
 口座番号

検計日 6月26日 次回検計日 7月25日 検計員 オクノ
 関西電力株式会社 委託会社 関電サービス株式会社

※注意：本票により集金する場合は必ずお申し込みください。

第5号の2様式（第7条関係）

政務活動費領収書貼付用紙

職員氏名(会派名)	小原 舞	整理番号	88		
費 目	調査研究費・研修費・広報広報費・要請報告等活動費・会議費・資料作成費・資料購入費・ <u>事務所費</u> ・雑費・人件費				
支 払 内 容	事務所家賃 8月分				
支 払 金 額	¥81,324.	按分率	80%	計 上 額	¥65,059
按分率の考え方	事務所状況等説明書に記載のとおり				
備 考	振込手数料324円含				

(領収書は、重ならないように貼付してください。)

14 D 1- 7-22	送金	81,000	〒30111000
15 D 1- 7-22	手数料	324	

第5号の2様式 (第7条関係)

政務活動費領収書貼付用紙

議員氏名(会派名)	小原 舞	整理番号	89		
費 目	調査研究費・研修費・広報広報費・更調陳情等活動費・会議費・資料作成費・資料購入費・事務所費・事務費・人件費				
支払内容	電気代 事務所分 7月分				
支払金額	¥8,294.	按分率	80%	計上額	¥6,635
按分率の考え方	事務所状況等説明書に記載のとおり				
備 考	受領書に係る 別紙有				

(領収書は、重ならないように貼付してください。)

電気料金振込受領証

1年 7月分	金額	82,940
振込日	6月26日	
振込先	小原 舞	
振込先住所	〒100-0001 東京都千代田区千代田	
振込先電話番号	03-3234-4083	
振込先銀行名	三菱東京UFJ銀行	
振込先支店名	千代田支店	
振込先口座番号	12345678901011	
振込金額	82,940	
振込手数料	0	
振込合計	82,940	

ご住所
〒100-0001 東京都千代田区千代田
223-4 政務センタービル2F

交付印 (金融機関) 日印
08858
18.8.10
政務センタービル
03-3234-4083
政務センタービル
ご住所の郵便番号を
ご確認ください。
振込人 小原 舞

振込依頼書

1年 7月分	金額	82,940
振込日	6月26日	
振込先	小原 舞	
振込先住所	〒100-0001 東京都千代田区千代田	
振込先電話番号	03-3234-4083	
振込先銀行名	三菱東京UFJ銀行	
振込先支店名	千代田支店	
振込先口座番号	12345678901011	
振込金額	82,940	
振込手数料	0	
振込合計	82,940	

【注意】 ゆうちょ銀行でお支払いの際は、左側のゆうちょ銀行印をお出しください。

小原 舞 様

#2334408330106

お支払期限日 (金融機関取扱期限日) 8月26日

上記期限を過ぎた場合は、金融機関でのお支払いが滞りいたします。
お近くのコンビニエンスストアでお支払いを依頼いたします。
なお、本票は、9月6日まで、コンビニエンスストアで取扱いできます。

交付印 (金融機関) 日印
08858
18.8.10
政務センタービル
03-3234-4083
政務センタービル
ご住所の郵便番号を
ご確認ください。
振込人 小原 舞

(振込日時に誤りがある場合は、振込先にお電話ください。)

いつもご利用いただきありがとうございます

小原 舞 様

お客様番号 [] 日 所 [] 番 号 []

供給地点特定番号 []

1 * 7 月 分 ご使用期間 6月26日 ~ 7月24日

ご契約内容 従量電灯A

ご使用量 307kWh

計器番号 043

当月指示数 18402 1

前月指示数 18095 3

ご参考：前年同月ご使用量 (期間 6/25 ~ 7/24)

421kWh

対前年同月比 -27%

ご請求金額 8,294 円

ご支払期限日 8月26日

項目	円 額 (内訳)	円 額
基本料金	354.82	805.00
1段料金	2,094.75	614.00
2段料金	4,559.40	
3段料金	201.32	
燃料費調整額	+ 199.53	

項目名称	月 分	前月対比	前月対比
燃料費調整額	当月分	+9772銭	+65銭
基本料金	前月分	+7705銭	+47銭
再エネ発電促進料	当月分	44円25銭	21円95銭

年 月 分 [] [] [] ご使用期間 [] [] [] []

契約種別 []

ご使用量 [] 派 替 日 []

領 取 金 額 * * * * * 消費税率適用 (再掲)

口座名義 []

店舗 [] 口座番号 []

検計日 7月25日 次回検計日 5月27日 検計系 オクノ

関西電力株式会社 委託会社 関西エービス株式会社

注意 本票は必ず捺印するに注意して下さい

いつもご利用いただきありがとうございます

小原 舞 様

お客様番号 日程 所 番 号
 供給地点特定番号
 7月 使用期間 6月25日～7月24日
 契約内容 従量電灯A

ご使用量 1kWh
 計器番号 500
 当月指示数 3967
 前月指示数 3966
 ご参考：前年同月ご使用量 (期間 6/25～7/24)
 対前年同月比 0kWh

ご請求金額 388 円

お支払期限日 8月25日

内訳	円 銭	(内訳)	円 銭
基本料金	334.80	前年同月使用量	44.00
燃料費調整額	+ 9.72	電圧調整等附加料(別掲)	28.00

原価名称	月分	前年同月使用量に対して	前年同月使用量に比べ
燃料費調整額	当月分	+0円72銭	+05銭
	翌月分	+7円05銭	747銭
電気料金	当月分	44円25銭	21995銭

年 月 分 使用期間
 契約種別
 ご使用量 検 量 日
 領収金額 ***** 消費電力量(別掲)
 口座名義
 店 舗 口座番号

検針日 7月25日 次回検針日 8月27日 検針員 オウノ
 関西電力株式会社 委託会社 関西サービス株式会社

(ご注意) 本票は必ず現金で支払ってください。

第5号の2様式（第7条関係）

政務活動費領収書貼付用紙

議員氏名(会派名)	小原 舞	整理番号	91										
費 目	調査研究費・研修費・広報広報費・要請陳情等活動費・会議費・資料作成費・資料購入費・ 事務所費 ・事務費・人件費												
支 払 内 容	事務所家賃 9月分												
支 払 金 額	¥81,324.	按分率	80%	計 上 額	¥65,059								
按分率の考え方	事務所状況等説明書に記載のとおり												
備 考	振込手数料324円含・別に貸借契約書の写し添付												
(領収書は、重ならないように貼付してください。)													
<table style="width: 100%; border-collapse: collapse;"> <tr> <td style="border-right: 1px solid black; padding: 5px;">4 D 1- 8-20</td> <td style="border-right: 1px solid black; padding: 5px;">送金</td> <td style="padding: 5px;">81,000</td> <td style="border-right: 1px solid black; padding: 5px;">キョウトエコノミーサービス</td> </tr> <tr> <td style="border-right: 1px solid black; padding: 5px;">5 D 1- 8-20</td> <td style="border-right: 1px solid black; padding: 5px;">手数料</td> <td style="padding: 5px;">324</td> <td style="border-right: 1px solid black; padding: 5px;"></td> </tr> </table>						4 D 1- 8-20	送金	81,000	キョウトエコノミーサービス	5 D 1- 8-20	手数料	324	
4 D 1- 8-20	送金	81,000	キョウトエコノミーサービス										
5 D 1- 8-20	手数料	324											

第5号の2様式（第7条関係）

第5号の2様式(第7条関係)

政務活動費領収書貼付用紙

議員氏名(会派名)	小原 舞	整理番号	92		
費 目	調査研究費・研修費・広報広報費・要請陳情等活動費・会議費・資料作成費・資料購入費・事務所費・事務費・人件費				
支 払 内 容	NHK受信料 R1年8月-R1年9月				
支 払 金 額	¥2,620.	按分率	80%	計 上 額	¥2,096.
按分率の考え方	事務所状況等説明書に記載のとおり				
備 考	受領書に係る				

(領収書は、重ならないように貼付してください。)

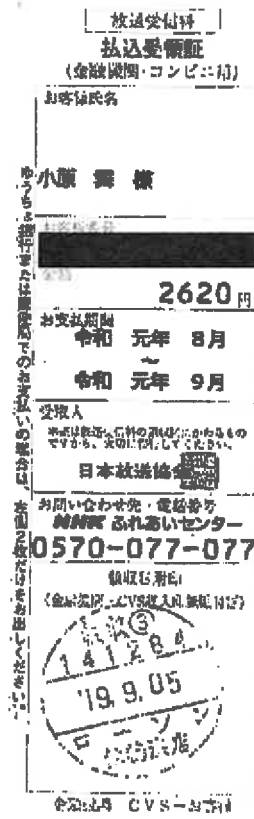

いつもご利用いただきありがとうございます

小原 舞 様

お客様番号 日産 所 番号

供給地点特定番号

1 年 8 月 分 ご使用期間: 7月25日 ~ 8月26日

ご契約内容: 従量電灯A

ご使用量 467kWh

計器番号 043

当月指示数 18869.3
前月指示数 18402.1

ご参考: 前年同月ご使用量 (期間 7/25 ~ 8/27)
547kWh
対前年同月比 -14.6%

ご請求金額 13,388 円

お支払期限日: 8月26日

(内訳)	円 額 (内訳)	円 額
基本料金	334.82	1,877.00
1号料金	2,094.75	891.00
2号料金	4,559.40	
3号料金	4,802.92	
送電損料	+ 219.49	

単価名称	月 分	前月の対比に對して	取崩金とする金額につ
基本料金	当月分	77円06銭	+47銭
1号料金	当月分	4.1913銭	+28銭
2号料金	当月分	44円25銭	21円95銭

年 月 分 ご使用期間
 契約種別
 ご使用量 ***** 振替日
 領収金額 ***** 消費税率表適用(別添)
 口座名義
 店舗 口座番号
 検計日 8月27日 次回検計日 9月26日 検計員 オクノ
 関西電力株式会社 受託会社 関電サービス株式会社

【注意】本票はより集金することを旨として発行されています。

第5号の2様式 (第7条関係)

政務活動費領収書貼付用紙

議員氏名(会派名)	小原 舞	整理番号	94		
費 目	調査研究費・研修費・広報広報費・要請陳情等活動費・会費・資料作成費・資料購入費・事務費・事務費・人件費				
支 払 内 容	電気代 倉庫分 8月分				
支 払 金 額	385	按分率	80%	計 上 額	¥308
按分率の考え方	事務所状況等説明書に記載のとおり				
備 考	受領書に係る 別紙有				

(領収書は、重ならないように貼付してください。)

電気料金振込受領証

1年 8月分	金	位	千	百	十	万	千	百	十	円
										3:8:5
お振込人	小原 舞				ご利用期間	7月25日から 8月25日まで				
お振込先	東京電力				お振込金額	28円				
お振込元	東京電力				ご使用量 (kWh)	-				
支払種別	基本料金				電気料金内訳	円				
31					0	-				
燃料費調整額(円)						+7.05円				
再エネ促進調整金(円)						4.4円				

ご利用場所
倉庫
宇上安久
223-4 倉庫ユニオンサービス 2F

東京電力センター
0800-777-8810

ご利用の際は番号をよくお確かめ下さい。



電 入 印 紙 不 換

電気法人 06西電力株式会社 (金融機関へお寄せ)

いつもご利用いただきありがとうございます;

小原 舞 様

お客様番号 [] 日 所 []

供給地点特定番号 []

1 年 8 月分 ご使用期間 7月25日~ 6月26日

ご契約内容 従量電灯A

ご使用量 0kWh

計器番号 500

当月指示数 3967
前月指示数 3967

ご参考：前年同月ご使用量 (期間 7/25~ 8/27)
1kWh
対前年同月比

ご請求金額 385 円

お支払期限日 9月26日

(内訳)	円 額 (内訳)	円 額
基本料金	334.82	44.00
燃料費調整	+ 7.05	28.00

単 位 名 称	月 分	前月の1検針に対して	1検針ごとの支払額につき
燃料費調整	当月分	+7.05	+47.00
	翌月分	+7.05	+28.00
再エネ発電促進料	当月分	44.925	2.105

年 月 分 ご使用期間

契約種別

ご使用量 振替日

領収金額 ***** 消費税率適用(特例)

口座名義

店舗 口座番号

検計日 6月27日 次回検計日 9月26日 検計員 オクノ

関西電力株式会社 受付会社 関西サービス株式会社

※ 領収書は、請求書と併せて発行いたします。

※ 注意 本帳はより集金率を上げるために発行されています。

第5号の2様式（第7条関係）

政務活動費領収書貼付用紙

職員氏名(会派名)	小原 舞	整理番号	95		
費 目	調査研究費・研修費・広報広報費・要請陳情等活動費・会費・資料作成費・資料購入費・ <u>事務所費</u> ・事務費・人件費				
支 払 内 容	事務所家賃 10月分				
支 払 金 額	¥81,324.	按分率	80%	計 上 額	¥65,059
按分率の考え方	事務所状況等説明書に記載のとおり				
備 考	振込手数料324円含・別に賃貸借契約書の写し添付				

(領収書は、重ならないように貼付してください。)

15D 1- 9-20	送金	81,000	キヨトユニオンビル
15D 1- 9-20	手数料	324	

政務活動費領収書貼付用紙

議員氏名(会派名)	小原 舞	整理番号	96		
費 目	調査研究費・研修費・広報広報費・要請陳情等活動費・会議費・資料作成費・資料購入費・ <u>事務所費</u> ・事務費・人件費				
支払内容	電気代 事務所分 9月分				
支払金額	¥9,173.	按分率	80%	計上額	¥7,338
按分率の考え方	事務所状況等説明書に記載のとおり				
備 考	受領書に係る 別紙有				

(領収書は、重ならないように貼付してください。)

電気料金振込受領証

1年 9月分	金	百	十	万	千	百	十	円
						9	1	73

お支払人 小原 舞 様
 ご使用期間 8月27日から 9月25日まで
 お支払先 日 野 所 番 号 消費税率 相当額 (税込) 679円
 224 224 電力会社 電力料金内訳 円
 31 338 -

燃料費加算額(円) +94,67円
 再エネ促進助成金(円) 997円

ご使用場所
 東京都
 宇上寛久
 223-4 京都市ユニオンサービス2F

受付画(金融機関) 日付印
 799.27

京都料金センター
 0800-777-8810
 ご連絡の際は番号をよくお確かめ下さい。
 取 入 印 紙 不 要

振込人 ①東京電力株式会社 (金融機関へお寄せ)

第5号の2様式(第7条関係)

いつもご利用いただきありがとうございます

小原 舞 様

お客様番号 [] 日経所 番号 []
 供給地点特定番号 []
 年 9 月分 ご使用期間 8月27日～ 9月25日
 ご契約内容 従量電灯A

ご使用量 338kWh

計器番号 043
 当月指示数 19207.5
 前月指示数 18869.3

ご参考：前年同月ご使用量 (期間 8/28～9/25)
 326kWh
 対前年同月比 +3.6%

ご請求金額 9,173 円

お支払期限日 10月31日

(内訳)	円	種 (内訳)	円
基本料金	334.82	電気エネルギー料金	997.00
1階料金	2,094.75	従量電灯料金(増減)	678.00
2階料金	4,559.40		
3階料金	1,092.88		
加算調整額	+ 94.57		

単価名称	月分	電灯の従量に於いて (6段階ごとの1階につき)	1階地をこえる1階につき
燃料費調整	当月分	+4円19銭	+26銭
	翌月分	+2円19銭	+15銭
電気エネルギー料金	当月分	44円25銭	27円85銭

年 月 分 9 月 分 2019 年 9 月 分
 検計日 9月26日 次期検計日 10月25日 検計員 オクノ
 関西電力株式会社 受託会社 関西サービス株式会社

※注意 本類はより集金...

セブン-イレブン
 京都府舞鶴市北田辺小学七軒16
 4番6
 電話：0773-75-0577 199*#1

2019年08月27日(金) 11:27 資029
 公共料金・インターネット等
 受付明細は下記のとおりです。
 関西電力 1件
 関西電力 1件
 計 2件

お問合せ先の電話番号は裏面に掲載しております

政務活動費領収書貼付用紙

職員氏名(会派名)	小原 舞	整理番号	97
費 目	調査研究費・研修費・広報広報費・医師報酬等活動費・会費・資料作成費・資料購入費・事務用品・本務費・人件費		
支 払 内 容	電気代 倉庫分 9月分		
支 払 金 額	¥382.	按分率	80% 計上額 ¥305.
按分率の考え方	事務所状況等説明書に記載のとおり		
備 考	受領書に係る 別紙有		

(領収書は、重ならないように貼付してください。)

電気料金振込受領証

1年 9月分	金	百	十	万	千	百	十	円
						3	8	2
お振込人	小原 舞		ご使用期間 8月27日から 9月25日まで					
お振込先	日付	番 号	消費税率	相当額				
			(点検)	20円				
受領	契約	力率	ご使用量	電気料金内訳				
	kVA又はkW	%	(kWh)	円				
31			0	-				
燃料費調整額(円/kWh)				+4.13円				
再エネ促進調整額(円/kWh)				44円				

ご使用場所
東京都
宇上安久
223-4 京都ユニオンサービス 2F

受付用(金融機関)日附印



京都市電力センター
0800-777-8810
ご連絡の際は番号をよく
お確かめ下さい。

振込人 〇〇〇電力株式会社 (金融機関へお寄せ)

第5号の2様式(第7条関係)
第5号の2様式(第7条関係)

いつもご利用いただきありがとうございます

二重電灯の取用ご告知書

小原 舞様

お客様番号 日程所 番号
 供給地点特定番号
 1 9 月分 ご使用期間 8月27日～ 9月25日
 ご契約内容 従量電灯A

ご使用量	0kWh
計器番号	500
当月指示数	3967
前月指示数	3967
ご参考：前年同月ご使用量 (期間 8/26～ 8/25)	
	0kWh
対前年同月比	---

ご請求金額 382 円

お支払期限日 10月28日

(内訳)	円 銭 (内訳)	円 銭
基本料金	334.82 (基本料金)	44.00
燃料費調整	+ 4.13 (消費税等相当額 (消費税))	28.00

単価名称	月分	最新の単価に付いて	前月の単価に付いて
燃料費調整	当月分	+4円13銭	+26銭
基本料金	翌月分	+2円19銭	+15銭
基本料金	当月分	44円25銭	2円95銭

年 月 分 9 月 分 10 月 分
 契約種別
 ご使用量
 領収金額 ***** 消費税率相当額 (消費税)
 口座名義
 店舗 口座番号

検針日 9月26日 次回検針日 10月25日 検針員 オクノ
 関西電力株式会社 受託会社 関西サービス株式会社

注意 本票により集金させていただきます。

※本票は、関西電力株式会社の取扱いと申渡しの取扱に準じてお取り扱いください。

第5号の2様式（第7条関係）

政務活動費領収書貼付用紙

職員氏名(会派名)	小原 舞	整理番号	98		
費 目	調査研究費・研修費・広報広報費・要請謝辞等活動費・会費・資料作成費・資料購入費・ <u>事務所費</u> ・事務費・人件費				
支 払 内 容	事務所家賃 11月分				
支 払 金 額	¥81,330.	按分率	80%	計 上 額	¥65,064
按分率の考え方	事務所状況等説明書に記載のとおり				
備 考	振込手数料330円含・別に賃貸借契約書の写し添付				

(領収書は、重ならないように貼付してください。)

7 D 1-10-21	送金	(81,000 ¥ヨクトニオワリヒツ
8 D 1-10-21	手数料	

第5号の2様式(第7条関係)

政務活動費領収書貼付用紙

職員氏名(会派名)	小原 舞	整理番号	99	
費 目	調査研究費・研修費・広報広報費・要請陳情等活動費・会費・資料作成費・資料購入費・ <u>事務所費</u> ・事務費・人件費			
支払内容	電気代 事務所分 R元年10月分			
支払金額	¥7,776.	按分率	80%	計上額 ¥6,220
按分率の考え方	事務所状況等説明書に記載のとおり			
備 考	受領書に係る 別紙有			

(領収書は、重ならないように貼付してください。)

電気料金振込受領証

1年10月分	電	千	百	十	万	千	百	十	円
					17 776				
お振込人	小原 舞				ご利用期間	9月26日から 10月24日まで			
お振込先	お振込先	お振込先	お振込先	お振込先	消費税率等 相当額 (円)	578円			
お振込先	お振込先	お振込先	お振込先	お振込先	電気料金内訳	円			
31					295	-			
燃料費調整金(円)					+44.19円				
再エネ促進賦課金(円)					870円				

ご利用場所
岡谷市
宇上安久
223-4 空想ユニオンカービス2F

受付員(金融機関)白印

取付金センター
0800-777-8810
ご利用の際は番号をよく
お確かめ下さい。

取入印紙不要

振込人 〇〇〇電力株式会社(金融機関へお寄せ)

いつもご利用いただきありがとうございます

小原 舞 様

お客さま番号	日野 所	番 号
供給地点特定番号	[REDACTED]	
1 年 10 月 分	ご使用期間	9月26日 ~ 10月24日
ご契約内容	従量電灯A	

ご使用量	295kWh
計器番号	043
当月指示数	19502.2
前月指示数	19207.5
ご参考：前年同月ご使用量 (期間 9/26~10/23)	238kWh
対前年同月比	+23.9%

ご請求金額 7,776 円

お支払期限日 11月25日

(内訳)	円 額 (内訳)	円 額
基本料金	334.62	電気工事費調整料金 870.00
1 輪料金	2,094.73	電圧調整料金 (高圧) 576.00
白熱料金	4,432.73	
燃料費調整額	+ 44.10	

当 面 名 称	月 分	前月の値に比べて	円 額 (増減)
燃料費調整	当月分	+2円19銭	+15銭
再エネ	翌月分	+1円96銭	+15銭
	当月分	4円25銭	2円9銭

年 月 分	ご使用期間
契約種別	
ご使用量	御 替 日
領 収 金 額	***** 消費税率別 (別掲)

口座名義 店舗 口座番号
 検計日 10月25日 次回検計日 11月26日 検計員 オクノ
 関西電力株式会社 受託会社 関西サービス株式会社

(注) 本票は必ず宛先へ送付してください

第5号の2様式（第7条関係）

政務活動費領収書貼付用紙

議員氏名(会派名)	小原 舞	整理番号	100		
費 目	調査研究費・研修費・広報広報費・要請陳情等活動費・会議費・資料作成費・資料購入費・事務所費・事務費・人件費				
支払内容	電気代 倉庫分 R元年10月分				
支払金額	¥381.	按分率	80%	計上額	¥304
按分率の考え方	事務所状況等説明書に記載のとおり				
備 考	受領書に係る 別紙有				

(領収書は、重ならないように貼付してください。)

電気料金振込受領証

1年10月分	電	回	千	百	十	万	千	百	十	円
										3:8:1
お支払人	小原 舞 舞				ご使用期間 8月28日から 10月24日まで					
お支払先	日	程	所	番	種	消費税等 相当額 (円)				
契約	契約 kVA又はkW	力率 %	ご使用量 (kWh)		電気料金内訳 (円)					
31			0		-					
別日有償料金(税込)										+2,19円
内工不従従賦課金(円)										44円

ご使用場所
舞鶴市
字上安久
223-4 舞鶴ユニオンサービス 2F

交付員(金融機関) 日印

京都府金センタ 2013.2.25

0680-777-8811

ご連絡の際は番号をお知らせください。

印 紙 不 要

振込人 〇〇電力株式会社 (金融機関へお任せ)

いつもご利用いただきありがとうございます

小原 舞 様

お客様番号	[REDACTED]		
供給地点特定番号	[REDACTED]		
10月分	ご使用期間: 9月26日 ~ 10月24日		
ご契約内容	従量電灯A		
ご使用量	0kWh		
計器番号	500		
当月指示数	3967		
前月指示数	3967		
ご参考: 前年同月ご使用量 (期間 9/26~10/23)	1kWh		
対前年同月比	-----		
ご請求金額	381 円		
お支払期限日	11月25日		
(内訳)	円 銭	(内訳)	円 銭
基本料金	334.82	高圧電圧調整料	44.00
燃料費調整	+ 2.19	消費税率10%増徴(再掲)	28.00
単価名称	月分	単価	金額
高圧料金	当月分	+21719銭	+15銭
高圧料金	翌月分	+1798銭	+13銭
高圧料金	当月分	44725銭	27195銭
年 月 分	ご使用期間		
契約種別	ご使用量		
ご使用量	*****	検 査 日	
領 収 金 額	消費税率10%増徴(再掲)		
口座名称	口座番号		
店舗	店舗番号		
検計日	10月25日	次回検計日	11月26日
検計員	オグノ		
関西電力株式会社 受託会社 関西サービス株式会社			

※注: 本票は、お支払の金額に相当する金額を記載しております。

第5号の2様式（第7条関係）

政務活動費領収書貼付用紙

議員氏名(会派名)	小原 舞	整理番号	101		
費 目	調査研究費・研修費・広報広報費・要請陳情等活動費・会議費・資料作成費・資料購入費・事務経費・事務費・人件費				
支払内容	NHK受信料 R1年10月～R1年11月				
支払金額	¥2,620.	按分率	80%	計上額	¥2,096.
按分率の考え方	事務所状況等説明書に記載のとおり				
備 考	受領書に係る				

(領収書は、重ならないように貼付してください。)

NHK受信料
払込受領証
(金融機関・コンビニ用)

特取保氏名
小原 舞 様

〒〒〒
〒

金額 2620 円

お支払期間
令和 元年10月
～
令和 元年11月

受取人
日本放送協会

お問い合わせ先・電話番号
NHK ぬれぬいセンター
0570-077-077

191025

金融機関・コンビニ用

 FamilyMart

舞鶴北田辺店
京都府舞鶴市北田辺新築120-6

電話：0773-78-2100

2019年10月25日（金）14:59
レシ* 1-3385 実No. 038

下記公共料金等の代理受領は
別領収証となります

NHK 1件
関西電力株式会社 2件

第5号の2様式(第7条関係)

政務活動費領収書貼付用紙

議員氏名(会派名)	小原 舞	整理番号	102									
費 目	調査研究費・研修費・広報広報費・要請陳情等活動費・会議費・資料作成費・資料購入費・ <u>事務所費</u> ・事務費・人件費											
支払内容	事務所家賃 12月分											
支払金額	¥81,330.	按分率	80%	計上額	¥65,064							
按分率の考え方	事務所状況等説明書に記載のとおり											
備 考	振込手数料330円含・別に賃貸借契約書の写し添付											
(領収書は、重ならないように貼付してください。)												
<table border="1" style="margin-left: auto; margin-right: auto;"> <tr> <td>2 D 1-11-20</td> <td>送金</td> <td>81,000</td> <td rowspan="2">キョウトエコノミービル</td> </tr> <tr> <td>3 D 1-11-20</td> <td>手数料</td> <td>330</td> </tr> </table>						2 D 1-11-20	送金	81,000	キョウトエコノミービル	3 D 1-11-20	手数料	330
2 D 1-11-20	送金	81,000	キョウトエコノミービル									
3 D 1-11-20	手数料	330										

第5号の2様式 (第7条関係)

政務活動費領収書貼付用紙

議員氏名(会派名)	小原 舞	整理番号	103
費 目	調査研究費・研修費・広報広報費・要請陳情等活動費・会議費・資料作成費・資料購入費・事務所費・事務費・人件費		
支払内容	電気代 事務所分 R元年11月分		
支払金額	¥8,721.	按分率	80% 計上額 ¥6,976.
按分率の考え方	事務所状況等説明書に記載のとおり		
備 考	受領書に係る 別紙有		

(領収書は、重ならないように貼付してください。)

電気料金振込受領証

1年11月分	金額	千	百	十	万	千	百	十	円
					8	7	2	1	

お振込人 小原 舞 様
 ご使用開始 10月25日から
 11月25日まで

お振込先 電力会社
 口座番号 〇〇〇〇〇〇〇〇
 口座名義 〇〇〇〇〇〇〇〇

お振込金額 792円
 手数料 〇円
 合計 792円

31 321

振込手数料(両端) +41.76円
 (両工手経産成業会(西側) 94.6円)

ご使用場所
 東京都
 字上安久
 279-4 京都市ユニオンサービス2F



京都料金センター
 0800-777-0810
 ご連絡の際は番号をよく
 お確かめ下さい。

振込人 〇〇西電力株式会社 (金融機関へお任せ)

セブンイレブン
 京都府京都市北田辺小学七軒16
 4番6
 電話: 0773-75-0677

2019年11月27日(水) 14:53 費010
 公共料金・インターネットバンク等の
 受付明細は下記のとおりです。
 関西電力 1件
 関西電力 1件
 計 2件

いつもご利用いただきありがとうございます

小原 舞 様

お客様番号 [REDACTED] 日 所 [REDACTED]

(供給地点特定番号) [REDACTED]

11月分 [REDACTED] 使用期間: 10月25日 ~ 11月25日

ご契約内容: 従量電灯A

ご使用量 321kWh

計器番号 043

当月指示数 19822.7

前月指示数 19502.2

ご参考: 前年同月ご使用量 (期間10/24~11/25) 373kWh

対前年同月比 -13.4%

ご請求金額 8,721円

お支払期限日: 12月28日

(内訳)	円 額	(内訳)	円 額
基本料金	341.00	基本料金	946.00
1号料金	2,133.60	基本料金	792.00
2号料金	4,644.00		
3号料金	615.09		
地方税	+ 41.76		

単価名称	月分	金額	金額
燃料費調整	当月分	413銭	413銭
	翌月分	+8銭	+8銭
再エネ発電促進料	当月分	43円25銭	21円85銭

年 月 分	ご使用期間
契約種別	
ご使用量	
ご請求金額	**** 円 計日
口座名義	関西電力株式会社 (振替)

店舗 [REDACTED] 口座番号 [REDACTED]

検計日 11月28日 次回検計日 12月24日 検計員 サカタニ

関西電力株式会社 委託会社 関西サービス株式会社

本票は必ず請求するものとさせていただきます。

お問い合わせは関西電力株式会社にお電話ください。

第5号の2様式（第7条関係）

政務活動費領収書貼付用紙

議員氏名(会派名)	小原 舞	整理番号	104	
費 目	調査研究費・研修費・広報広報費・要請陳情等活動費・会議費・資料作成費・資料購入費・ <u>事務所費</u> ・事務費・人件費			
支払内容	電気代 倉庫分 R元年11月分			
支払金額	¥387.	按分率	80%	計上額 ¥309
按分率の考え方	事務所状況等説明書に記載のとおり			
備 考	受領書に係る 別紙有			

(領収書は、重ならないように貼付してください。)

電気料金振込受領証

1年11月分	金額	四 千 百 十 万 千 百 十 四	3:0:7
お振込人 小原 舞	ご利用期間 10月25日から 11月25日まで	お振込先 〒100-0001 東京都千代田区千代田 3-1-1	35円
お振込日 11/25	電力会社 KVA 200	料金 円	電気料金内訳 円
31			
燃料費調整料(円/ kWh)		+1.98円	
再エネ促進調整金(円/kWh)		4.4円	

使用場所
東京都
千代田区
2-23-4 京朝ロニオンサービス 2F

電力局(金融機関)日附印

京朝ロニオンサービス
0800-777-8810
ご連絡の際は番号をよくお確かめ下さい。

取入印・紙不票

振込人 小原舞 東京電力株式会社(金融機関へお振込み)

いつもご利用いただきありがとうございます

小原 舞 様

お宮さま番号	日割：所	番	目
供給地点特定番号	[REDACTED]		
ご契約内容	従量電灯A		
ご使用量	1 kWh		
計器番号	500		
当月指示数	3968		
前月指示数	3967		
ご参考：前年同月ご使用量 (期間10/24~11/25)	0 kWh		
対前年同月比	-----		
ご請求金額	387 円		
お支払期限日	12月24日		

注意：本票は必ず請求する金額と一致することを確認してください。

(内訳)	円 銭 (内訳)	円 銭
基本料金	341.02	再エネ促進賦課金
燃料調整額	+ 1.98	消費税率引き上げ調整
		44.00
		35.00

単価名称	月分	前回の請求に比べて (前月のこととは異なる)
燃料調整額	当月分	+11798銭 +13銭
再エネ促進賦課金	翌月分	+11124銭 +5銭
再エネ促進賦課金	当月分	441725銭 21795銭

年 月 分	ご使用期間
契約種別	
ご使用量	***** 繰替日
領取金額	消費税率引き上げ調整 (再掲)...
口座名称	
店舗	口座番号
検計日 11月26日	次回検計日 12月24日
検計員 サカタニ	

関西電力株式会社 受託会社 関西サービス株式会社

第5号の2様式(第7条関係)

政務活動費領収書貼付用紙

職員氏名(会派名)	小原 舞	整理番号	105		
費 目	調査研究費・研修費・広報広報費・要請陳情等活動費・会費・資料作成費・資料購入費・ <u>事務所費</u> ・雑費・人件費				
支払内容	事務所家賃 1月分				
支払金額	¥81,330.	按分率	80%	計上額	¥65,064
按分率の考え方	事務所状況等説明書に記載のとおり				
備 考	振込手数料330円含・別に賃貸借契約書の写し添付				

(領収書は、重ならないように貼付してください。)

19 D 1-12-20	送金	81,000	キヨウトニオカサ-ビ-ズ
20 D 1-12-20	手数料	330	

第5号の2様式(第7条関係)

政務活動費領収書貼付用紙

議員氏名(会派名)	小原 舞	整理番号	106
費 目	調査研究費・研修費・広報広報費・要請陳情等活動費・会議費・資料作成費・資料購入費・ <u>事務所費</u> ・事務費・人件費		
支払内容	電気代 事務所分 R元年12月分		
支払金額	¥13,586.	按分率	80% 計上額 ¥10,868
按分率の考え方	事務所状況等説明書に記載のとおり		
備 考	受領書に係る 別紙有		

(領収書は、重ならないように貼付してください。)

電気料金振込受領証

1年12月分	金額	四 千 百 十 万 千 百 十 四	:1:3:5:8:6
お支払人 小原 舞	ご使用期間 11月26日から 12月23日まで		
お支払日 12月23日	お支払金額 13,586円		
お支払場所 〒100-0001 東京都千代田区千代田	お支払先 東京電力株式会社		
31	472		
燃料費調整金(円)		+37.60円	
再エネ促進調整金(円)		1,392円	

ご使用場所
東京都
千代田区
223-4 東京コニオンケービス2F

受付局(金庫印) 日印

19.12.25

東京電力株式会社 (金庫印) お客さま

東京電力株式会社 (金庫印) お客さま

いつもご利用いただきありがとうございます

小原 舞様

お客様番号 [] 所 [] 番 [] 号 []
供給地点特定番号 []

1年12月分 ご使用期間 11月26日 ~ 12月23日

ご契約内容 従量電灯A

ご使用量 472kWh

計器番号 043

当月指示数 20294.4
前月指示数 19822.7

ご参考：前年同月ご使用量 (期間11/26~12/24)
395kWh
対前年同月比 +19.4%

ご請求金額 13,586 円

お支払期限日 1月23日

(内訳)	金額 (内訳)	円 金
基本料金	341.02 (基本料金)	1,392.00
燃料費	2,133.60 (燃料費)	1,285.00
送電料	4,644.00	
消費税	5,037.85	
燃料費調整額	+ 37.80	

単価名称	1月分	前月の1kWhに付して15kWhを超えても1kWhにつき
燃料費調整	当月分 +11924銭	+8銭
	翌月分 +50銭	+3銭
再エネ発電促進料	当月分 447725銭	27995銭

年 月 分 11 12 月 分
ご使用量 472kWh
振替口座 〇〇〇〇〇〇〇〇〇〇〇〇
振替口座 〇〇〇〇〇〇〇〇〇〇〇〇

検針日 12月24日 次回検針日 1月26日 検針員 オクノ
関西電力株式会社 受託会社 関電サービス株式会社

この請求書は本票に代り集金するものではありません。

第5号の2様式(第7条関係)

政務活動費領収書貼付用紙

議員氏名(会派名)	小原 舞	整理番号	107		
費 目	調査研究費・研修費・広報広報費・要請陳情等活動費・会議費・資料作成費・資料購入費・事務所費・事務費・人件費				
支 払 内 容	電気代 倉庫分 R元年12月分				
支 払 金 額	¥386.	按分率	80%	計 上 額	¥308
按分率の考え方	事務所状況等説明書に記載のとおり				
備 考	受領書に係る 別紙有				

(領収書は、重ならないように貼付してください。)

電気料金振込受領証

1年12月分 額	千	百	十	万	千	百	十	円
							3	86

お支払人 小原 舞 ご使用期間 11月26日から
12月23日まで

お支払先 電力会社 消費税率等 35%
お支払金額 電気料金内訳

31			0	
----	--	--	---	--

燃料費調整料(70%) +1.24円
再エネ促進賦課金(40%) 4.4円

ご使用場所
青森市
字上安久
223-4 区新ユニオンサービス 2F

受付欄(金融機関)日捺印

19.12.25

46729

印刷料金センター
0800-777-8810
ご返付の際は番号をよく
お確かめ下さい。

収入印紙不課

振込先人 〇関西電力株式会社(金融機関一お寄せ先)

セブン-イレブン

青森県北田辺店
京都府舞鶴市字北田辺小字七軒18
4番6
電話: 0773-75-0677 ｼﾝｸﾞﾙ#2

2018年12月25日(水) 12:29 費017
公共料金・インターネット・ソフト等
の受付明細は下記のとおりです。

関西電力 1件
関西電力 1件
NHK 1件
計 3件

いつもご利用いただきありがとうございます

小原 舞 様

お客様番号	日 所	番 号
供給地点特定番号	[REDACTED]	
1 年 12 月 分	ご使用期間	11月26日 ~ 12月23日
ご契約内容	従量電灯A	

ご使用量	0kWh
計器番号	500
当月指示数	3968
前月指示数	3968
ご参考：前年同月ご使用量 (期間11/26~12/24)	
	0kWh
対前年同月比	

ご請求金額 386 円

お支払期限日 1月23日

(内訳)	日 額 (内訳)	円 額
基本料金	341.02 基本料金	44.00
燃料費調整額	+ 1.24 燃料費調整額 (再掲)	35.00

単価名称	月 分	金額	金額
燃料費調整	当月分	+1124銭	+5銭
	翌月分	+50銭	+3銭
月工事給付金	当月分	44125銭	21195銭

年 月 分	ご使用期間
契約種別	
ご使用量	振替日
徴収金額	消費税率別 (再掲)

店舗 口座番号

検計日 12月24日 次回検計日 1月28日 検計員 オクノ

関西電力株式会社 委託会社 関電サービス株式会社

(注) 本票は、本票の裏面に記載の事項を参照してください。

第5号の2様式（第7条関係）

政務活動費領収書貼付用紙

職員氏名(会派名)	小原 舞	整理番号	108		
費 目	調査研究費・研修費・広報広報費・要請陳情等活動費・会議費・資料作成費・資料購入費・事務所費・事務費・人件費				
支払内容	NHK受信料 R1年12月～R2年1月				
支払金額	¥2,620.	按分率	80%	計上額	¥2,096.
按分率の考え方	事務所状況等説明書に記載のとおり				
備 考	受領書に係る				

（領収書は、重ならないように貼付してください。）

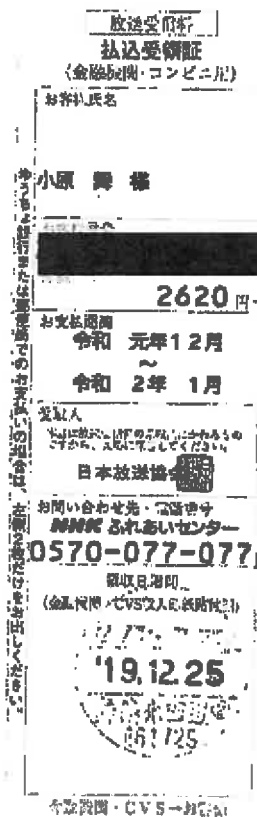

第5号の2様式（第7条関係）

政務活動費領収書貼付用紙

議員氏名(会派名)	小原 舞	整理番号	109		
費 目	調査研究費・研修費・広報広報費・要請陳述等活動費・会議費・資料作成費・資料購入費・事務所費・事務費・人件費				
支払内容	事務所家賃 2月分				
支払金額	¥81,330.	按分率	80%	計上額	¥65,064
按分率の考え方	事務所状況等説明書に記載のとおり				
備 考	振込手数料330円含・別に賃貸借契約書の写し添付				

(領収書は、重ならないように貼付してください。)

17 D 2- 1-20	送金	81,000	キョウトニオサグービ
18 D 2- 1-20	手数料	330	

第5号の2様式 (第7条関係)

政務活動費領収書貼付用紙

議員氏名(会派名)	小原 舞	整理番号	110		
費 目	調査研究費・研修費・広報広報費・更替旅費等活動費・会費・資料作成費・資料購入費・事務所費・事務費・人件費				
支払内容	電気代 事務所分 R2年1月分				
支払金額	¥13,465.	按分率	80%	計上額	¥10,772.
按分率の考え方	事務所状況等説明書に記載のとおり				
備 考	受領書に係る 別紙有				

(領収書は、重ならないように貼付してください。)

電気料金振込受領証

2年 1月分	金	百	十	万	千	百	十	円
				1	3	4	6	5

お振込人 小原 舞	ご利用期間 12月24日から 1月27日まで
お振込先 〒100-0001 東京都千代田区千代田 三井住友銀行 当座 小原 舞	消費税率 相当額 (内税) 1,224円
元金 31	ご使用電 (kWh) 469
燃料費調整額(再掲)	+14.12円
再エネ促進賦課金(再掲)	1,983円

ご利用場所
東京都
宇上安久
223-4 京華コオンスービス2F

受付局(金融機関) 日附印
20.1.29
東京北町12
91435

印刷料金センター
0800-777-8610
ご連絡の際は番号をよく
お確かめ下さい。

収入印紙不要

振込人 株式会社 東京電力 (金融機関へお寄せ)

いつもご利用いただきありがとうございます

小原 舞 様

お客様番号 日 所 番 号
供給地点特定番号

2 年 1 月 分 ご使用期間 12月24日 ~ 1月27日
ご契約内容 従量電灯 A

ご使用量 469kWh
計器番号 043
当月指示数 20763.0
前月指示数 20294.4

ご参考：前年同月ご使用量 (期間12/25~1/27)
626kWh
対前年同月比 -25%

ご請求金額 13,465 円

お支払期限日 2月27日

	円 額 (内税)	円 額
基本料金	341.02	1,388.00
1 燃料費	2,188.60	1,224.00
2 燃料費	4,644.00	
3 燃料費	4,950.01	
特別賦課金	+ 14.12	

単価名称	月分	円 額	円 額
燃料費調整	当月分	+50銭	+3銭
	翌月分	-74銭	-5銭
再エネルギー発電促進料	当月分	4円25銭	2円45銭

年 月 分 2 年 1 月 分 ご使用期間
契約種別
ご使用量 469 kWh 検 査 日
領 収 金 額 ***** 消費税率 10% (再掲)
口座名義
店舗 口座番号

検針日 1月28日 次回検針日 2月26日 検針員 オクノ
関西電力株式会社 受託会社 関電サービス株式会社

（注）本票は「お支払期限日」まで有効です。

第5号の2様式(第7条関係)

政務活動費領収書貼付用紙

議員氏名(会派名)	小原 舞	整理番号	111		
費 目	調査研究費・研修費・広報広報費・要請陳情等活動費・会議費・資料作成費・資料購入費・事務所費・事務費・人件費				
支払内容	電気代 倉庫分 R2年1月分				
支払金額	¥385.	按分率	80%	計上額	¥308
按分率の考え方	事務所状況等説明書に記載のとおり				
備 考	受領書に係る 別紙有				

(領収書は、重ならないように貼付してください。)

電気料金振込受領証

2年 1月分	金	百	十	千	百	十	円
							385

お振込人: 小原 舞 会社印: 12月24日から1月27日まで

お振込先: 東京電力株式会社 有線課 相当課 (両様) 35円

契約	契約	力率	ご使用量	電気料金内訳
kVA又はkW	%	%	(kWh)	円
31			0	-

燃料費調整料(両様) +0.50円
再エネ促進調整金(両様) 4.4円

ご利用場所
東京都
宇上安久
223-4 京朝ユニオンサービス 2F

交付書(金融機関)日捺印

2020.1.29

京朝料金センター
0800-777-8810
ご連絡の際は番号をよく
お確かめ下さい。

京 入 印 紙 不 要

請求人 〇〇電力株式会社 (金融機関へお寄せ)

いつもご利用いただきありがとうございます

小原 舞 様

お客様番号 [] 日 期 所 番 号 []

供給地点特定番号 []

2 年 1 月 分 ご使用期間 12月24日 ~ 1月27日

ご契約内容 従量電灯A

ご使用量 0kWh

計器番号 500

当月指示数 3968

前月指示数 3968

ご参考：前年同月ご使用量 (期間12/25~1/27)

対前年同月比 ----- kWh

ご請求金額 385 円

お支払期限日 2月27日

(内訳)	円 銭 (内訳)	円 銭
基本料金	341.02	41.00
燃料費調整	+ 0.50	35.00

単価名称	月分	基本料金	燃料費調整
燃料費調整	当月分	+50銭	+3銭
	前月分	-74銭	-5銭
再エネルギー調整	当月分	44195銭	2195銭

年 月 分 2 年 1 月 分 ご使用期間

契約種別 一般

ご使用量 0kWh 振替日

領収金額 ***** 振替額相当額 (円)

口座名義

店舗 [] 口座番号 []

検針日 1/28日 次回検針日 2月26日 検針員 牙ノ

関西電力株式会社 受託会社 関電サービス株式会社

(注) 本票は、本票の裏面に記載の事項に従ってご使用ください。

第5号の2様式 (第7条関係)

政務活動費領収書貼付用紙

職員氏名(会派名)	小原 舞	整理番号	112		
費 目	調査研究費・研修費・広報広報費・要請院前等活動費・会費・資料作成費・資料購入費・事務費・事務費・人事費				
支払内容	事務所家賃 3月分				
支払金額	¥81,330.	按分率	80%	計上額	¥65,064
按分率の考え方	事務所状況等説明書に記載のとおり				
備 考	振込手数料330円含・別に賃貸借契約書の写し添付				

(領収書は、重ならないように貼付してください。)

8 0 2- 2-20	送金	81,000	キョウトユニオン-ビツ
9 0 2- 2-20	手数料	330	

第5号の2様式（第7条関係）

政務活動費領収書貼付用紙

議員氏名(会派名)	小原 舞	整理番号	113		
費 目	調査研究費・研修費・広報広報費・印刷印刷等活動費・会費・資料作成費・資料購入費・事務所費・事務費・人件費				
支払内容	電気代 事務所分 R2年2月分				
支払金額	¥13,363.	按分率	80%	計上額	¥10,690.
按分率の考え方	事務所状況等説明書に記載のとおり				
備 考	受領書に係る 別紙有				

(領収書は、重ならないように貼付してください。)

電気料金振込受領証

2年 2月分	電 量	単 位	千 百 十 万 千 百 十 円
			113363
お振込人 小原 舞	ご使用期間 1月26日から 2月26日まで	消費税率 相当額 (円)	121円
お振込先 京都府舞鶴市宇上 久	電圧 kVA又はkV	力率 %	ご使用電 力(kWh)
31			467
燃料費調整額(円)			-23.34円
別工不従調整額(円)			1,377円

ご使用場所
舞鶴市
宇上久
223-4 舞鶴ユニオンサービス2F

セブン-イレブン
舞鶴市北田辺店
京都府舞鶴市宇北田辺小字七軒16
4番6
電話：0778-75-0577 内線#2

2020年02月27日(木) 13:13 責002
公共料金・インターネット等
の受付明細は下記のとおりです。
関西電力 1件
関西電力 1件
NHK 1件
計 3件

受付用(金額欄)日印
京都府会センター
0900-777-8810
ご連絡の際は番号をよく
お確かめ下さい。
舞鶴市 舞鶴市役所
20.2.27
舞鶴市役所
受付人 田中 美穂

いつもご利用いただきありがとうございます

小原 舞様

お客様番号 [] 日曜日所 [] 番 号 []
供給地点特定番号 []

2 年 2 月分 ご使用期間 1月28日～ 2月25日

ご契約内容 従量電灯A
ご使用量 467kWh

計器番号 043
当月指示数 21230.0
前月指示数 20763.0

ご参考：前年同月ご使用量 (期間 1/28～ 2/25)
889kWh
対前年同月比 -32.2%

ご請求金額 13,363 円

お支払期限日 3月27日

(内訳)	円	(内訳)	円
基本料金	941.02	電気料金	1,377.00
1.66円/kWh	2,183.60	消費電力量(kWh)	1,214.00
2.00円/kWh	4,644.00		
5.00円/kWh	4,891.43		
燃料費調整額	- 23.34		

単価名称	月分	金額(円)	金額(円)
燃料費調整	当月分	-74.00	-5.00
	翌月分	-99.00	-7.00
電気料金	当月分	4,891.43	7,719.00

年 月 分 2 年 2 月分 ご使用期間 1月28日～ 2月25日
契約種別 振替日
ご使用量 ***** 振替日
徴収金額 ***** 振替日

店舗名 [] 口座番号 []
検針日 2月26日 次回検針日 3月26日 検針員 オウノ
関西電力株式会社 受託会社 関西サービス株式会社

※注意：本票に「お支払」の文字はありません。

第5号の2様式(第7条関係)

政務活動費領収書貼付用紙

職員氏名(会派名)	小原 舞	整理番号	114		
費 目	調査研究費・研修費・広報広報費・要請陳情等活動費・会議費・資料作成費・資料購入費・事務所費・事務費・人件費				
支払内容	電気代 倉庫分 R2年2月分				
支払金額	¥384.	按分率	80%	計上額	¥307.
按分率の考え方	事務所状況等説明書に記載のとおり				
備 考	受領書に係る 別紙有				

(領収書は、重ならないように貼付してください。)

電気料金振込受領証

2年 2月分	金 額	円 千 百 十 万 千 百 十 四	3 8 4
お振込人 小原 舞	ご利用開始 1月28日から	お振込先 〒100-0001 東京都千代田区千代田1-1-1	ご利用終了 2月26日まで
お振込元 〒100-0001 東京都千代田区千代田1-1-1	お振込先 〒100-0001 東京都千代田区千代田1-1-1	お振込金額 384円	お振込手数料 0円
お振込日 31	お振込回数 0	お振込金額 384円	お振込手数料 0円
燃料費前払金(円)		-0.74円	
再工不包償減額金(円)		44円	

ご利用場所
東京都
千代田区
223-4 東都ユニオンサービス 2F

受付印(金融機関)日附印



お振込センター
020-777-8910
ご連絡の際は番号をよく
お確かめ下さい。

電 入 印 紙 不 取

振込人 東京電力株式会社(金融機関へお任せ)

いつもご利用いただきありがとうございます

小原 舞 様

お客さま番号	日程	所	番	号
供給地点特定番号	[REDACTED]			
2 年 2 月分	ご使用期間	1月28日～ 2月25日		
ご契約内容	従量電灯A			

ご使用量 0kWh

計器番号 500
 当月指示数 3968
 前月指示数 3968

ご参考：前年同月ご使用量 (期間 1/28～ 2/25)
 1kWh
 対前年同月比 -----

ご請求金額 384 円

お支払期限日 3月27日

(内訳)	日 額	(内訳)	月 額
基本料金	341.02	基本料金	44.00
燃料費調整	- 0.74	燃料費調整(再掲)	34.00

単価名称	月 分	調整率(100%)に対して	1kWh当たりの単価(円)
燃料費調整	当月分	-74銭	-5銭
	翌月分	-08銭	-7銭
再工料増徴調整金	当月分	44円25銭	2円95銭

年 月 分 2 年 2 月分
 契約種別 従量電灯A
 ご使用量 0kWh
 徴収金額 384円

口座名義 店舗
 口座番号
 検計日 2月26日 次回検計日 3月26日 検計員 オウフ

関西電力株式会社 受託会社 関電サービス株式会社

(注) 本票は、本票の裏面に記載の事項を必ずご確認ください。

※ 本票の裏面に記載の事項を必ずご確認ください。

第5号の2様式(第7条関係)

政務活動費領収書貼付用紙

議員氏名(会派名)	小原 舞	整理番号	115		
費 目	調査研究費・研修費・広報広報費・要請陳情等活動費・会費・資料作成費・資料購入費・事務所費・事務費・人件費				
支払内容	NHK受信料 R2年2月～R2年3月				
支払金額	¥2,620.	按分率	80%	計上額	¥2,096.
按分率の考え方	事務所状況等説明書に記載のとおり				
備 考	受領書に係る				

(領収書は、重ならないように貼付してください。)

放送受信料
払込受領証
(金融機関・コンビニ用)

お客様氏名
小原 舞 様

お支払金額
全額 2620円

お支払期間
令和 2年 2月
～
令和 2年 3月

受取人
日本放送協会

お問い合わせ先・電話番号
総務課 おれあいセンター
0570-077-077

NHK印
(金融機関・CVS記入時添付用)

20.2.27
491935

金融機関・CVS一対面用

第5号の2様式(第7条関係)

政務活動費領収書貼付用紙

議員氏名(会派名)	小原 舞	整理番号	116		
費 目	調査研究費・研修費・広報広報費・要請陳情等活動費・会議費・資料作成費・資料購入費・事務所費・印刷費・人件費				
支 払 内 容	事務所家賃 4月分				
支 払 金 額	¥81,330.	按分率	80%	計 上 額	¥65,064.
按分率の考え方	事務所状況等説明書に記載のとおり				
備 考	振込手数料330円含・別に賃貸借契約書の写し添付,				

(領収書は、重ならないように貼付してください。)

23 D	2- 3-23	送金	81,000	ネコトエネカワ-ビ
24	2- 3-31		新通帳へ繰越	
1	2- 3-23	繰越		
2 D	2- 3-23	手数料	330	

第5号の2様式（第7条関係）

政務活動費領収書貼付用紙

議員氏名(会派名)	小原 舞	整理番号	117		
費 目	調査研究費・研修費・広報広報費・要請陳情等活動費・会費・資料作成費・資料購入費・事務費・事務費・人件費				
支払内容	電気代 事務所分 R2年3月分				
支払金額	¥12,422.	按分率	80%	計上額	¥9,937
按分率の考え方	事務所状況等説明書に記載のとおり				
備 考	受領書に係る 別紙有				

（領収書は、重ならないように貼付してください。）

電気料金振込受領証

2年 3月分	金額	円	千	百	十	万	千	百	十	円
						1	2	4	2	2
お振込人	小原 舞		ご使用期間	2月26日から 3月25日まで						
お振込先	日振 番 号	消費税率	11.22%							
契約	契約 番号	力率 %	ご使用量 (kWh)	438						
	31									
	燃料費調整料(両端)		-30.60円							
	再エネ促進調整料(両端)		1,292円							

ご使用場所
京都府
宇上安久
223-4 京都ユニオンサービス2F

受付局 (金融機関) 名称



京都府会センター
0800-777-8880
ご連絡の際は番号をよく
お確かめ下さい。

振込人 関西電力株式会社 (金融機関へお寄せ)

セブン-イレブン

舞鶴北田辺店
京都府舞鶴市宇北田辺小学七軒16
4-4
電話：0773-76-0577

2020年03月31日(火) 13:08 資064
公共料金・インターネットショッピング等の
受付明細は下記のとおりです。

- 関西電力 1件
- 関西電力 1件
- NTTファイナンス・NTT西日本 1件
- 計 3件

いつもご利用いただきありがとうございます

小原 舞 様

お客様番号 〇〇〇〇〇〇 〇〇〇〇

供給地点特定番号 〇〇〇〇〇〇〇〇〇〇

2 年 3 月 9 日 使用期間 2月26日～ 3月25日

ご契約内容 従量電灯A

ご使用量 438kWh

計器番号 043

当月指示数 21667.7

前月指示数 21230.0

ご参考：前年同月ご使用量 (期間 2/26～ 3/26)

409kWh

対前年同月比 +7%

ご請求金額 12,422 円

お支払期限 4月27日

(内訳)	円 額	(内訳)	円 額
基本料金	341.02	再エネ促進費	1,292.00
1.燃料費	2,138.60	調整賦課相当額(再エネ)	1,129.00
2.燃料費	4,644.00		
3.燃料費	4,042.02		
燃料費前払金	- 30.60		

単価名称	月分	前月	当月
燃料費調整	当月分	-9円	-7円
	前月分	-1円47銭	-1円
再エネ促進費	当月分	44円25銭	2円95銭

※ 請求書の金額は、請求書の発行日よりお支払ください。

年 月 分 〇〇〇〇 〇〇 〇〇 〇〇 〇〇 〇〇

契約種別 〇〇〇〇

ご使用量 〇〇〇〇 kWh

課税金額 ****

口座名義 〇〇〇〇

検針日 3月26日 次回検針日 4月23日 検針員 オクノ

関西電力株式会社 受託会社 関電サービス株式会社

第5号の2様式（第7条関係）

政務活動費領収書貼付用紙

職員氏名(会派名)	小原 舞	整理番号	118
費 目	調査研究費・研修費・広報広報費・要請陳情等活動費・会議費・資料作成費・資料購入費・事務所費・事務費・人件費		
支 払 内 容	電気代 倉庫分 R2年3月分		
支 払 金 額	¥384.	按分率	80% 計上額 ¥307.
按分率の考え方	事務所状況等説明書に記載のとおり		
備 考	受領書に係る 別紙有		

(領収書は、重ならないように貼付してください。)

電気料金振込受領証

2年 3月分	電 量	単 位	千 百 十 万 千 百 十 円	384
お 振 込 入 人	小原 舞 様		ご使用期間	2月26日から 3月25日まで
お 振 込 日 程	所 属 番 号	有 税 扱 否	相 当 額	34円
31	229	力 率 %	ご 使 用 電 量 (kWh)	0
	kVA又はkW		電 気 料 金 内 訳	円
			燃料費調整額(増減)	-0.99円
			再エネ促進調整金(増減)	4.4円

ご使用場所
 須磨市
 宇上安久
 229-4 京都ユニオンサービス 2F

支払商(金融機関) 日附印
 20.3.31

京都料金センター
 0800-777-8810
 ご連絡の際は番号をよくお確かめ下さい。

東 入 印 紙 不 換
 振込入人 小原舞様(金融機関へお送り)

いつもご利用いただきありがとうございます

小原 舞様

お客様番号	日付	所	番	号
供給地点特定番号	[Redacted]			
2年 3月分	ご使用期間	2月26日～ 3月25日		
ご契約内容	従量電灯A			

ご使用量 0kWh

計器番号 500
 当月指示数 3968
 前月指示数 3968

ご参考：前年同月ご使用量（期間 2/26～ 3/26）
 対前年同月比 ----- kWh

ご請求金額 384 円

お支払期限日 4月27日

(内訳)	白 電 (1内訳)	可 割
基本料金	341.02 電工不従量賦課金	44.00
燃料費調整	- 0.99 調整料増徴金額 (再掲)	34.00

単価名称	月分	高圧/低圧に別して	TE.S&EによるTariffの引き上げ
燃料費調整	当月分	-10銭	-7銭
	翌月分	-11739銭	10銭
電工不従量賦課金	当月分	441925銭	21795銭

年 月 分 3月分 ご使用期間
 契約種別
 ご使用量 ***** 換算日
 領収金額 ***** 別表別冊参照 (再掲)
 口座名義
 店舗 _____ 口座番号 _____

検計日 3月26日 次回検計日 4月25日 検計員 オクノ
 関西電力株式会社 受託会社 関西サービス株式会社

(注) 本票はより集積するものと仮定していません。