

政務活動費 会計帳簿

議員氏名: 藤山裕紀子

令和元年度

年月日	使途区分	使途項目	領収書 整理 番号	支払(収入)内容 (単価及び数量等も記載)	収入金額	支払金額	控分率 (%)	計上額 (補助控除)	支払先	備考
1.05.02	A	調査研究費	1	管内調査交通費:ガソリン代		3,635	50%	1,817	DDセルフ宇治横島店	
1.05.07	A	調査研究費	4	京都府防衛協会 年会費		10,000	100%	10,000	京都府防衛協会	
1.06.07	A	調査研究費	23	日本会議 年会費		12,000	100%	12,000	日本会議	
1.07.23	A	調査研究費	43	(財)宇治市文化財愛護協会 年会費		2,000	100%	2,000	(財)宇治市文化財愛護協会	
1.08.14	A	調査研究費	58	管内調査交通費:ガソリン代		3,015	50%	1,507	DDセルフ宇治横島店	
2.01.02	A	調査研究費	130	管内調査交通費:ガソリン代		3,152	50%	1,576	DDセルフ宇治横島店	
2.01.17	A	調査研究費	135	管内調査交通費:ガソリン代		3,511	50%	1,755	シンエネ伊勢田SS	
2.01.28	A	調査研究費	143	管内調査交通費:ガソリン代		3,564	50%	1,782	宇治西インターSS	
2.02.04	A	調査研究費	152	管外調査 視察代		2,000	100%	2,000	高松丸亀町商店街振興組合	
2.02.04	A	調査研究費	153	管外調査交通費:高速道路代		2,160	100%	2,160	西日本高速道路(株)	
2.02.04	A	調査研究費	154	管外調査交通費:高速道路代		1,930	100%	1,930	西日本高速道路(株)	
2.02.04	A	調査研究費	155	管外調査交通費:高速道路代		2,855	100%	2,855	本州四国連絡高速道路(株)	
2.02.04	A	調査研究費	156	管外調査交通費:高速道路代		2,855	100%	2,855	本州四国連絡高速道路(株)	
2.02.04	A	調査研究費	157	管外調査交通費:駐車場代		375	100%	375	丸亀町パーキング	
2.02.04	A	調査研究費	158	管外調査交通費:ガソリン代		3,725	50%	1,862	DDセルフ宇治横島店	
2.02.12	A	調査研究費	164	管内調査交通費:ガソリン代		3,147	50%	1,573	DDセルフ宇治横島店	
1.05.30	C	広聴広報費	18	サーバー利用・管理料 5月分		5,400	50%	2,700	パルーンネット㈱	
1.07.05	C	広聴広報費	35	サーバー利用・管理料 6月分		5,508	50%	2,754	パルーンネット㈱	
1.07.10	C	広聴広報費	36	活動報告VOL.19 発送代 @72×234 @82×13		161,914	100%	161,914	宇治瀬池郵便局	
1.07.10	C	広聴広報費	37	活動報告VOL.19 発送代 @72×488		35,136	100%	35,136	御牧郵便局	
1.07.10	C	広聴広報費	38	活動報告VOL.19 発送代 @82×1		82	100%	82	御牧郵便局	
1.07.23	C	広聴広報費	46	定型長3封筒 4000枚		34,236	100%	34,236	マルイ印刷	
1.07.30	C	広聴広報費	50	活動報告Vol.19 印刷代 3500部		52,380	100%	52,380	(有)南山城複写センター	
1.08.22	C	広聴広報費	57	サーバー利用・管理料 7月分		5,508	50%	2,754	パルーンネット㈱	
1.09.06	C	広聴広報費	66	広聴案内用ハガキ @82×4面×500枚		124,000	100%	124,000	舞ノ口郵便局	
1.09.10	C	広聴広報費	67	広聴案内用ハガキ @82×4面×250枚		62,000	100%	62,000	舞ノ口郵便局	

(単位:円)

政務活動費 会計帳簿

議員氏名: 藤山裕紀子

令和元年度

年月日	使途区分	使途項目	領収書 整理 番号	支払(収入)内容 (単価及び数量等も記載)	収入金額	支払金額	控分率 (%)	計上額 (繰取初額)	支払先	備 考
1.09.12	C	広聴広報費	69	広報案内用ハガキ @92×178枚		11,036	100%	11,036	宇治堀池郵便局	
1.09.25	C	広聴広報費	72	サーバー利用・管理料 8-9月分		10,908	50%	5,454	バルーンネット㈱	
1.09.25	C	広聴広報費	74	広報案内用ハガキ 印刷代 3000枚		8,100	100%	8,100	マルイ印刷	
1.10.23	C	広聴広報費	84	サーバー利用・管理料 10月分		5,508	50%	2,754	バルーンネット㈱	
1.11.08	C	広聴広報費	96	ラベル(24面×100枚)5パック		5,325	100%	5,325	崎清和ビジネス	
1.11.27	C	広聴広報費	103	定型長3封筒 2000枚		21,670	100%	21,670	マルイ印刷	
1.12.09	C	広聴広報費	113	活動報告VOL.20 発送代 @84×489		41,076	100%	41,076	御牧郵便局	
1.12.09	C	広聴広報費	114	活動報告VOL.20 発送代 @84×284 @84×22		214,084	100%	214,084	宇治堀池郵便局	
1.12.12	C	広聴広報費	115	活動報告VOL.20 発送代 @84×28		2,444	100%	2,444	宇治堀池郵便局	
1.12.13	C	広聴広報費	117	サーバー利用・管理料 11月分		5,610	50%	2,805	バルーンネット㈱	
1.12.13	C	広聴広報費	118	パソコン設定(修理)		5,500	90%	4,950	バルーンネット㈱	
1.12.24	C	広聴広報費	123	活動報告VOL.20 印刷代 3000部		97,350	100%	97,350	(有)南山城複写センター	
2.01.06	C	広聴広報費	131	サーバー利用・管理料 12月分		5,610	50%	2,805	バルーンネット㈱	
2.01.22	C	広聴広報費	136	サーバー利用・管理料 1月分		5,610	50%	2,805	バルーンネット㈱	
2.02.26	C	広聴広報費	170	定型長3封筒 3000枚		29,150	100%	29,150	マルイ印刷	
2.03.06	C	広聴広報費	178	サーバー利用・管理料 2月分		5,610	50%	2,805	バルーンネット㈱	
2.03.23	C	広聴広報費	182	活動報告VOL.21 印刷代 3200部		58,520	100%	58,520	(有)南山城複写センター	
2.03.26	C	広聴広報費	184	活動報告VOL.21 発送代 @84×68		5,712	100%	5,712	宇治堀池郵便局	
2.03.26	C	広聴広報費	185	サーバー利用・管理料 3月分		5,610	50%	2,805	バルーンネット㈱	
2.03.31	C	広聴広報費	193	活動報告VOL.21 発送代 @73×505		36,865	100%	36,865	御牧郵便局	
2.03.31	C	広聴広報費	194	活動報告VOL.21 発送代 @73×2558		186,734	100%	186,734	宇治堀池郵便局	
1.11.15	E	会議費	98	交通費 新幹線往復(京都→東京) 日本益にかゝる知的財産戦略協会		28,340	100%	28,340	JR東海	
1.05.24	G	資料購入費	11	新聞購読料 5月分(日本農業)		2,623	100%	2,623	京都やましろ農業協同組合	
1.05.30	G	資料購入費	14	新聞購読料 5月分(京都・洛タイ)		4,850	100%	4,850	京都新聞小倉販売所	
1.05.30	G	資料購入費	15	新聞購読料 5月分(毎日)		3,672	100%	3,672	田中新聞舗	
1.06.20	G	資料購入費	25	新聞購読料 6月分(日本農業)		2,623	100%	2,623	京都やましろ農業協同組合	

(単位:円)

政務活動費 会計帳簿

議員氏名： 藤山裕紀子

令和元年度

年月日	使途区分	使途項目	預取書 整理 番号	支払(収入)内容 (単価及び数量等も記載)	収入金額	支払金額	控分率 (%)	計上額 (円換算)	支払先	備 考
1.06.28	G	資料購入費	31	新聞購読料 6月分(京都・洛タイ)		4,850	100%	4,850	京都新聞小倉販売所	
1.06.28	G	資料購入費	32	新聞購読料 6月分(毎日)		3,672	100%	3,672	田中新聞舗	
1.07.25	G	資料購入費	47	新聞購読料 7月分(日本農業)		2,623	100%	2,623	京都やましろ農業協同組合	
1.07.26	G	資料購入費	48	新聞購読料 7月分(京都・洛タイ)		4,850	100%	4,850	京都新聞小倉販売所	
1.07.26	G	資料購入費	49	新聞購読料 7月分(毎日)		3,672	100%	3,672	田中新聞舗	
1.08.28	G	資料購入費	61	新聞購読料 8月分(日本農業)		2,623	100%	2,623	京都やましろ農業協同組合	
1.08.29	G	資料購入費	62	新聞購読料 8月分(京都・洛タイ)		4,850	100%	4,850	京都新聞小倉販売所	
1.08.29	G	資料購入費	63	新聞購読料 8月分(毎日)		3,672	100%	3,672	田中新聞舗	
1.09.26	G	資料購入費	77	新聞購読料 9月分(日本農業)		2,623	100%	2,623	京都やましろ農業協同組合	
1.09.27	G	資料購入費	78	新聞購読料 9月分(京都・洛タイ)		4,850	100%	4,850	京都新聞小倉販売所	
1.09.27	G	資料購入費	79	新聞購読料 9月分(毎日)		3,672	100%	3,672	田中新聞舗	
1.10.28	G	資料購入費	89	新聞購読料 10月分(日本農業)		2,623	100%	2,623	京都やましろ農業協同組合	
1.10.28	G	資料購入費	90	新聞購読料 10月分(京都・洛タイ)		4,850	100%	4,850	京都新聞小倉販売所	
1.10.28	G	資料購入費	91	新聞購読料 10月分(毎日)		3,672	100%	3,672	田中新聞舗	
1.11.25	G	資料購入費	101	議会手帳 1冊		1,500	100%	1,500	議会事務局	
1.11.26	G	資料購入費	102	新聞購読料 11月分(日本農業)		2,623	100%	2,623	京都やましろ農業協同組合	
1.11.28	G	資料購入費	104	新聞購読料 11月分(京都・洛タイ)		4,850	100%	4,850	京都新聞小倉販売所	
1.11.28	G	資料購入費	105	新聞購読料 11月分(毎日)		3,672	100%	3,672	田中新聞舗	
1.12.24	G	資料購入費	124	新聞購読料 12月分(日本農業)		2,623	100%	2,623	京都やましろ農業協同組合	
1.12.26	G	資料購入費	125	新聞購読料 12月分(京都・洛タイ)		4,850	100%	4,850	京都新聞小倉販売所	
1.12.26	G	資料購入費	126	新聞購読料 12月分(毎日)		3,672	100%	3,672	田中新聞舗	
2.01.27	G	資料購入費	140	新聞購読料 1月分(日本農業)		2,623	100%	2,623	京都やましろ農業協同組合	
2.01.28	G	資料購入費	141	新聞購読料 1月分(京都・洛タイ)		4,850	100%	4,850	京都新聞小倉販売所	
2.01.28	G	資料購入費	142	新聞購読料 1月分(毎日)		3,672	100%	3,672	田中新聞舗	
2.01.31	G	資料購入費	149	書籍2冊(自治六法・農地法読本)		7,700	100%	7,700	ツタヤ	
2.02.07	G	資料購入費	160	書籍(地方自治法概説)		3,520	100%	3,520	ツタヤ	

(単位:円)

## 政務活動費 会計帳簿

議員氏名:

藤山裕紀子

令和元年度

年月日	仕途区分	使途項目	領収書 整理 番号	支払(収入)内容 (帳簿及び領収書を記載)	収入金額	支払金額	控分率 (%)	計上額 (明細切替)	支払先	備 考
2.02.26	G	資料購入費	171	新聞購読料 2月分(京都・洛タイ)		4,850	100%	4,850	京都新聞小倉販売所	
2.02.26	G	資料購入費	172	新聞購読料 2月分(毎日)		3,672	100%	3,672	田中新聞舗	
2.02.27	G	資料購入費	173	新聞購読料 2月分(日本農業)		2,623	100%	2,623	京都やましろ農業協同組合	
2.03.26	G	資料購入費	188	新聞購読料 3月分(京都・洛タイ)		4,850	100%	4,850	京都新聞小倉販売所	
2.03.26	G	資料購入費	189	新聞購読料 3月分(毎日)		3,672	100%	3,672	田中新聞舗	
2.03.27	G	資料購入費	190	新聞購読料 3月分(日本農業)		2,623	100%	2,623	京都やましろ農業協同組合	
1.05.23	H	事務所費	7	電気代 5月分		2,821	90%	2,538	関西電力㈱	
1.05.27	H	事務所費	13	事務所賃借・管理料 6月分		108,000	90%	97,200	辻岩商事㈱	
1.06.25	H	事務所費	26	事務所賃借・管理料 7月分		108,000	90%	97,200	辻岩商事㈱	
1.06.25	H	事務所費	27	電気代 6月分		2,734	90%	2,460	関西電力㈱	
1.07.23	H	事務所費	44	電気代 7月分		3,728	90%	3,355	関西電力㈱	
1.07.31	H	事務所費	51	事務所賃借・管理料 8月分		108,000	90%	97,200	辻岩商事㈱	
1.08.22	H	事務所費	58	電気代 8月分		6,634	90%	5,970	関西電力㈱	
1.08.26	H	事務所費	60	事務所賃借・管理料 9月分		108,000	90%	97,200	辻岩商事㈱	
1.09.25	H	事務所費	73	事務所賃借・管理料 10月分		110,000	90%	99,000	辻岩商事㈱	
1.09.25	H	事務所費	76	電気代 9月分		6,729	90%	6,056	関西電力㈱	
1.10.23	H	事務所費	85	電気代 10月分		4,393	90%	3,953	関西電力㈱	
1.10.28	H	事務所費	88	事務所賃借・管理料 11月分		110,000	90%	98,000	辻岩商事㈱	
1.11.25	H	事務所費	99	事務所賃借・管理料 12月分		110,000	90%	99,000	辻岩商事㈱	
1.12.03	H	事務所費	109	灯油		1,440	90%	1,296	㈱京都スタンダード小倉ss	
1.12.04	H	事務所費	112	電気代 11月分		5,471	90%	4,923	関西電力㈱	
1.12.20	H	事務所費	119	事務所賃借・管理料 1月分		110,000	90%	99,000	辻岩商事㈱	
1.12.24	H	事務所費	121	電気代 12月分		5,403	90%	4,862	関西電力㈱	
1.12.26	H	事務所費	127	灯油		1,640	90%	1,476	㈱京都スタンダード小倉ss	
2.01.22	H	事務所費	138	電気代 1月分		7,379	90%	6,641	関西電力㈱	
2.01.27	H	事務所費	139	事務所賃借・管理料 2月分		110,000	90%	99,000	辻岩商事㈱	

(単位:円)

## 政務活動費 会計概算

議員氏名： 藤山裕紀子

令和元年度

年月日	使途区分	使途項目	領収書 整理 番号	支払(収入)内容 (単価及び数量等も記載)	収入金額	支払金額	控分率 (%)	計上額 (端数四捨)	支払先	備考
2.02.04	H	事務所費	151	灯油		1,494	90%	1,344	東京都スタンダード小倉ss	
2.02.19	H	事務所費	165	灯油		1,494	90%	1,344	東京都スタンダード小倉ss	
2.02.20	H	事務所費	168	事務所賃貸・管理料 3月分		110,000	90%	99,000	辻岩商事㈱	
2.02.21	H	事務所費	168	電気代 2月分		6,495	90%	5,845	関西電力㈱	
2.03.23	H	事務所費	181	事務所賃貸・管理料 4月分		110,000	90%	99,000	辻岩商事㈱	
2.03.26	H	事務所費	187	電気代 3月分		7,207	90%	6,486	関西電力㈱	
1.05.07	I	事務費	3	複合機リース料 5月		12,096	90%	10,886	シャープファイナンス	
1.05.14	I	事務費	5	複合機カウンター料 5月分		18,973	90%	17,075	(有)洛陽システムサービス	
1.05.20	I	事務費	6	文具(和紙10枚入×3)		324	90%	291	ダイソー アルブラザ茶田迎店	
1.05.23	I	事務費	8	電話代 5月分		12,898	90%	11,608	西日本電信電話㈱	
1.05.23	I	事務費	9	プロジェクト (住民説明会・勉強会)		35,314	90%	31,782	Amazon	
1.05.24	I	事務費	10	ゴム印(縦横各1):住所移転の為		2,870	90%	2,583	トント	
1.05.28	I	事務費	12	スクリーン (住民説明会・勉強会)		6,499	90%	5,849	Amazon	
1.05.30	I	事務費	16	PCソフト(office 2019)		40,000	90%	36,000	バルーンネット㈱	
1.05.30	I	事務費	17	ノートPC (NEC LAVIE)		80,000	90%	72,000	バルーンネット㈱	
1.06.03	I	事務費	20	複合機リース料 6月		12,096	90%	10,886	シャープファイナンス	
1.06.06	I	事務費	22	複合機カウンター料 6月分		1,825	90%	1,642	(有)洛陽システムサービス	
1.06.19	I	事務費	24	文具等(カッター、コーヒーフィルター、水)		719	90%	647	マツモト 宇治小倉店	
1.06.25	I	事務費	28	電話代 6月分		6,995	90%	6,295	西日本電信電話㈱	
1.07.03	I	事務費	33	複合機リース料 7月		14,515	90%	13,063	シャープファイナンス	
1.07.11	I	事務費	39	コピー用紙 A4 @218×5		1,177	90%	1,059	コーナン くいな構店	
1.07.12	I	事務費	40	複合機カウンター料 7月分		1,435	90%	1,291	(有)洛陽システムサービス	
1.07.19	I	事務費	41	看板製作用シール		1,587	90%	1,428	コーナン JR宇治駅北店	
1.07.19	I	事務費	42	文具(横造紙・ファイルBOX)		216	90%	194	Seria 宇治店	
1.07.23	I	事務費	45	電話代 7月分		18,814	90%	16,932	西日本電信電話㈱	
1.08.07	I	事務費	55	複合機カウンター料 8月分		1,571	90%	1,413	(有)洛陽システムサービス	

(単位:円)

## 政務活動費

## 会計帳簿

議員氏名:

藤山裕紀子

令和元年度

年月日	使途区分	使途項目	預収書 整理 番号	支払(収入)内容 (詳細及び数量等も記載)	収入金額	支払金額	按分率 (%)	計上額 (端数切捨)	支払先	備考
1.08.22	I	事務費	59	電話代 8月分		10,378	90%	9,340	西日本電信電話㈱	
1.08.10	I	事務費	68	複合機カウンター料 9月分		2,355	90%	2,119	(有)洛陽システムサービス	
1.09.18	I	事務費	70	水		1,250	90%	1,125	(株)ナック クリクラ京都営業所	
1.08.25	I	事務費	71	電話代 9月分		8,103	90%	7,292	西日本電信電話㈱	
1.08.25	I	事務費	75	名刺印刷 400枚		10,368	90%	9,331	マルイ印刷	
1.10.10	I	事務費	83	複合機カウンター料 10月分		1,365	90%	1,228	(有)洛陽システムサービス	
1.10.23	I	事務費	88	電話代 10月分		8,321	90%	7,488	西日本電信電話㈱	
1.10.25	I	事務費	87	水		1,350	90%	1,215	(株)ナック クリクラ京都営業所	
1.11.08	I	事務費	95	複合機カウンター料 11月分		2,300	90%	2,070	(有)洛陽システムサービス	
1.11.08	I	事務費	97	コピー		576	90%	518	マツモト 宇治小倉店	
1.11.25	I	事務費	100	水		1,810	90%	1,629	(株)ナック クリクラ京都営業所	
1.11.29	I	事務費	106	電話代 11月分		7,574	90%	6,816	西日本電信電話㈱	
1.12.04	I	事務費	110	携帯電話料 12月支払分		8,698	50%	4,349	KDD㈱	
1.12.04	I	事務費	111	文具等(コピー用紙・ペン・のり)		3,310	90%	2,979	㈱澤和ビジネス	
1.12.12	I	事務費	116	複合機カウンター料 12月分		921	90%	828	(有)洛陽システムサービス	
1.12.24	I	事務費	120	電話代 12月分		8,243	90%	7,418	西日本電信電話㈱	
1.12.24	I	事務費	122	水		2,450	90%	2,205	(株)ナック クリクラ京都営業所	
2.01.06	I	事務費	132	携帯電話料 1月支払分		8,530	50%	4,265	KDD㈱	
2.01.10	I	事務費	133	コピー		838	90%	754	マツモト 宇治小倉店	
2.01.10	I	事務費	134	複合機カウンター料 1月分		2,717	90%	2,445	(有)洛陽システムサービス	
2.01.22	I	事務費	137	電話代 1月分		7,946	90%	7,151	西日本電信電話㈱	
2.01.29	I	事務費	145	コピー		2,046	90%	1,841	㈱ブルックス	
2.01.29	I	事務費	146	水		2,560	90%	2,304	(株)ナック クリクラ京都営業所	
2.02.03	I	事務費	150	文具類(ハンコ・インク)		2,250	90%	2,025	(株)ハンコヤットコム	
2.02.05	I	事務費	159	携帯電話料 2月支払分		8,316	50%	4,158	KDD㈱	
2.02.10	I	事務費	161	複合機カウンター料 2月分		8,518	90%	7,666	(有)洛陽システムサービス	

(単位:円)

## 政務活動費 会計帳簿

議員氏名:

藤山裕紀子

令和元年度

年月日	使速区分	使速項目	備取管理番号	支払(収入)内容 (単価及び数量等も記載)	収入金額	支払金額	控分率 (%)	計上額 (端数切捨)	支払先	備考
2.02.10	I	事務費	163	文具等(コピー用紙・針なしホッチキス)		3,629	90%	3,266	細清和ビジネス	
2.02.21	I	事務費	167	電話代 2月分		8,628	90%	7,765	西日本電信電話株	
2.02.25	I	事務費	169	水		1,920	90%	1,728	樹ナック クリクラ京都営業所	
2.03.04	I	事務費	176	ポスト		2,398	90%	2,158	コーナン六地蔵店	
2.03.04	I	事務費	177	携帯電話料 3月支払分		8,640	50%	4,320	KDDI株	
2.03.12	I	事務費	180	複合機カウンタ一料 3月分		855	90%	769	(有)洛陽システムサービス	
2.03.24	I	事務費	183	水		1,920	90%	1,728	樹ナック クリクラ京都営業所	
2.03.26	I	事務費	186	電話代 3月分		7,763	90%	6,986	西日本電信電話株	
1.05.31	J	人件費	19	職員給与 5月分		90,450	90%	81,405		
1.06.28	J	人件費	29	職員給与 6月分		106,650	90%	95,985		
1.07.31	J	人件費	52	職員給与 7月分		132,300	90%	119,070		
1.08.30	J	人件費	64	職員給与 8月分		100,350	90%	90,315		
1.09.30	J	人件費	80	職員給与 9月分		110,250	90%	99,225		
1.10.31	J	人件費	92	職員給与 10月分		118,889	90%	107,009		
1.11.29	J	人件費	107	職員給与 11月分		136,624	90%	122,961		
1.12.28	J	人件費	128	職員給与 12月分		146,614	90%	131,952		
2.01.29	J	人件費	144	職員給与 12月分		105,220	80%	94,698		
2.01.31	J	人件費	147	職員給与 1月分		128,600	90%	115,740		
2.02.10	J	人件費	162	職員給与 1月分		32,220	80%	28,998		
2.02.28	J	人件費	174	職員給与 2月分		122,200	90%	109,980		
2.03.06	J	人件費	178	職員給与 2月分		36,220	90%	32,598		
2.03.30	J	人件費	191	職員給与 3月分		140,000	80%	126,000		
2.04.02	J	人件費	195	職員給与 3月分		41,220	90%	37,098		
1.05.20				政務活動費	800,000			0		
1.07.01				政務活動費	1,200,000			0		
1.10.01				政務活動費	1,200,000			0		
2.01.06				政務活動費	1,200,000			0		

(単位:円)

政務活動費 会計帳簿

議員氏名:

藤山裕紀子

令和元年度

(単位:円)

年月日	使途区分	使途項目	領収書 管理 番号	支払(収入)内容 (単個及び第五号七記簿)	収入金額	支払金額	按分率 (%)	計上額 (帳簿記録)	支払先	備考
区分	項目名	支出件数	収入計(A)	支出計(B)	計上計(C)					
A	調査研究費	18件		59,924	48,047					
B	研修費	0件		0	0					
C	広報広報費	31件		1,254,196	1,223,205					
D	要請陳情等活動費	0件		0	0					
E	会議費	1件		28,340	28,340					
F	資料作成費	0件		0	0					
G	資料購入費	36件		135,315	135,315					
H	事務所費	26件		1,267,062	1,140,349					
I	事務費	54件		428,770	372,203					
J	人件費	15件		1,547,817	1,393,034					
		179件	4,400,000	4,721,424	4,340,493					
				(A)-(C)	59,507					



# 調查研究費

第5号の2様式(第7条関係)

政務活動費領収書貼付用紙

議員氏名(会派名)	藤山 裕紀子	整理番号	1・56・130
費目	調査研究費・研修費・広報広報費・要請陳情等活動費・会議費・資料作成費・資料購入費・事務所費・事務費・人件費		
支払内容	管内調査交通費(ガソリン代)		
支払金額	9,802円	按分率	50% 計上額 4,900円
按分率の考え方	使用実態に占める政務活動の割合が不明		
備考			

(領収書は、重ならないように貼付してください。)

ENEOS

納品書(領収書)

2019年05月02日 14:21

売上  
Tカード会員 様  
現金会員  
車両番号 実車番  
0026-00  
レギュラー P-22  
25.07L \*  
145円 ¥3,635  
合計 ¥3,635  
(消費税等(8.00%)) ¥269  
お預り ¥10,000  
お釣り ¥6,305  
Tカード番号: [REDACTED]  
Tポイント:基本P 16P  
特別P 0P  
今回計 16P  
利用ポイント 0P  
利用可能ポイント 1533P  
本日付与されたポイントは2~3日  
目以降に反映されます。有効期限切  
等の理由で、Tカードにポイントが  
加算されないことがあります。  
詳細はwww.tsite.jpにてご確認下  
さい。  
現金でお買上げの場合は領収書にかえて頂きます。

ENEOSフロンティア関西C  
DDセルフ宇治横島店  
京都府 宇治市横島町一ノ坪4番地  
TEL:0774-28-6808 SS-620162  
サイトNo 7717-08  
F-No2503-2604  
999宇治横島 2019/05/02

ENEOS

納品書(領収書)

2019年08月14日 17:38

売上  
Tカード会員 様  
現金会員  
車両番号 実車番  
0026-00  
レギュラー P-01  
22.50L \*  
134円 ¥3,015  
合計 ¥3,015  
(消費税等(8.00%)) ¥223  
お預り ¥10,000  
お釣り ¥6,985  
Tカード番号: [REDACTED]  
Tポイント:基本P 13P  
特別P 0P  
今回計 13P  
利用ポイント 0P  
利用可能ポイント 1817P  
本日付与されたポイントは2~3日  
目以降に反映されます。有効期限切  
等の理由で、Tカードにポイントが  
加算されないことがあります。  
詳細はwww.tsite.jpにてご確認下  
さい。  
現金でお買上げの場合は領収書にかえて頂きます。

ENEOSフロンティア関西C  
DDセルフ宇治横島店  
京都府 宇治市横島町一ノ坪4番地  
TEL:0774-28-6808 SS-620162  
サイトNo 4982-01  
F-No2861-2862  
999宇治横島 2019/08/14

EneJet

納品書(領収書)

2020年01月02日 14:13

売上  
Tカード会員 様  
現金会員  
車両番号 実車番  
0026-00  
レギュラー P-04  
22.20L \*  
142円 ¥3,152  
合計 ¥3,152  
(消費税10%対象) ¥3,152  
内消費税等 ¥287  
お預り ¥10,000  
お釣り ¥6,848  
Tカード番号: [REDACTED]  
Tポイント:基本P 14P  
特別P 0P  
今回計 14P  
利用ポイント 0P  
利用可能ポイント 2272P  
本日付与されたポイントは2~3日  
目以降に反映されます。有効期限切  
等の理由で、Tカードにポイントが  
加算されないことがあります。  
詳細はwww.tsite.jpにてご確認下  
さい。  
現金でお買上げの場合は領収書にかえて頂きます。

ENEOSフロンティア関西C  
DDセルフ宇治横島店  
京都府 宇治市横島町一ノ坪4番地  
TEL:0774-28-6808 SS-620162  
サイトNo 5098-02  
F-No4469-4470  
100大器 2020/01/02

第5号の2様式（第7条関係）

政務活動費領収書貼付用紙

議員氏名(会派名)	藤山 裕紀子		整理番号	4	
費目	調査研究費・研修費・広報広報費・要請陳情等活動費・会費・資料作成費・資料購入費・事務所費・事務費・人件費				
支払内容	京都府防衛協会 年会費				
支払金額	10,000円	按分率	100%	計上額	10,000円
按分率の考え方					
備考	別紙添付有				

(領収書は、重ならないように貼付してください。)

ご利用明細票

お取扱日	店番	取扱番号																													
取扱店																															
払込口座	01030-2	35203																													
払込金額	*10,000	料金 *150																													
<table border="1"> <tr> <td>0</td><td>1</td><td>0</td><td>3</td><td>0</td><td>2</td> </tr> <tr> <td>3</td><td>3</td><td>2</td><td>0</td><td>3</td> </tr> <tr> <td colspan="6">京都府防衛協会</td> </tr> <tr> <td colspan="6">¥10,000</td> </tr> <tr> <td colspan="6">藤山 裕紀子</td> </tr> </table>		0	1	0	3	0	2	3	3	2	0	3	京都府防衛協会						¥10,000						藤山 裕紀子						振替受付票 払込みの証拠と なるものですか ら大切に保存し て下さい。 料金には、消費 税等が含まれて います。
0	1	0	3	0	2																										
3	3	2	0	3																											
京都府防衛協会																															
¥10,000																															
藤山 裕紀子																															
入金額	*10,150																														
おつり	*0																														
はじめての投資信託を が応援します！																															

印紙税申告納  
付につき建町  
税務署承認済

## 活動報告書

No. , .

会派・議員名 藤山 裕紀子

費 目	調査研究費・研修費・広聴広報費・要請陳情等活動費・会議費		
報告事項	京都府防衛協会 年会費		
年 月 日	平成31年(令和元年)度分		
場 所	京都府京都市中京区河原町通り竹屋町上大文字町232		
対 象 者			
目 的	府民の平和と安全のために、公助による自助・共助へと住民の取組に繋げていく		
内 容	地域住民の自衛隊に対する理解・協力・支援の推進活動として、様々なイベントを通して多くの方々のご意見・感想などを知る。		
結果・成果等	ご来場の皆様の昨今の災害における防災への意識を知り得ることができ、様々なご意見を参考に地域防災のあり方を考えると共により災害に強い街づくりへと今後の府政に繋げていく。		
活動に要 した支出	支出内容	計上額(円)	内 訳 等
	会 費	10,000円	平成31年(令和元年)度年会費
		当該活動に関して政務活動費に計上した合計経費	
領収書整理番号	4		
備 考			

注 該当する政務活動費の費目の項目に○印を付けてください。

平成31年4月吉日

京都府防衛協会 会員各位

京都府防衛協会事務局

## 平成31年度会費納入について（お願い）

謹啓 春風の候、貴台におかれましては益々ご健勝のこととお慶び申し上げます。  
 平素は、防衛協会諸活動に深いご理解とご支援ご協力を賜り厚くお礼申し上げます。  
 さて、平成31年度会費納入のお願いを申し上げます。  
 ご同封の会費お振込用紙（銀行・郵便局）又は、ATMをご利用の上、  
 お振込みをお願いいたします。  
 また、弊会発展のため、ご友人等のご紹介もあわせてお願い申し上げます。

謹白

- 年会費：~~10,000円~~（役員の方は別途定められた金額）
- お振込み要領（銀行・郵便局・ATMのいずれかをご利用ください。）
  - ※ 京都銀行 三条支店 普通口座 番号 333401  
 （お受取人記入欄が空白の場合は、京都府防衛協会と記入してください。）
  - ※ 郵便局 郵便振替 口座番号 01030-2-35203  
 （加入者名記入欄が空白の場合は、京都府防衛協会と記入してください。）
- お願い事項（お振込みの際）
  - 1 恐れ入りますが、お振り込み手数料はご本人ご負担でお願いいたします。
  - 2 法人会員様のお振込みに際しましては、確実なご入金確認のため会社名及び会員者名を必ずご記入の上お振込みをお願いいたします。
  - 3 ATMご利用の方は、確実なご芳名のご入力をお願いいたします。

問い合わせ先：京都府防衛協会事務局

TEL 075-221-0550

5  
7/23

第5号の2様式(第7条関係)

政務活動費領収書貼付用紙

職員氏名(会派名)	藤山 裕紀子		整理番号	23	
費目	調査研究費・研修費・広報広報費・要請謝儀等活動費・会議費・資料作成費・資料購入費・事務所費・事務費・人件費				
支払内容	日本会議 年会費				
支払金額	12,000円	按分率	100%	計上額	12,000円
按分率の考え方					
備考	別紙添付				
(領収書は、重ならないように貼付してください。)					

領 収 証 藤 山 裕 紀 子 様 No. 23

★ ￥ 12,000 ※

但 令和元年5月～令和2年4月分会費として

令和元 年 6 月 7 日 上記正に領収いたしました

内 訳

取 入 印 紙	税抜金額
	消費税額等(%)

コク印 ウケ88

日 本 会 議 会  
〒153-0042東京都目黒区青葉台3-10-1-801  
TEL03(3476)5611 FAX03(3476)5612

会派・議員名 藤山 裕紀子

費 目	調査研究費・研修費・広報広報費・要請陳情等活動費・会議費		
報告事項	日本会議地方議員連盟年会費(12か月分)		
年月日	令和元年5月～令和2年4月分		
場 所	東京都目黒区青葉台3-10-1-601		
対 象 者			
目 的	会員として日本会議の機関紙より地域の平和は日本の平和に繋がり、日本人としてどのように国の安心・安全を守っていくのか、その見識を深め、府政に繋げていく。		
内 容	年数回の講演会や機関紙「日本の息吹」より皇室・憲法・歴史・教育・安全保障など多岐にわたるテーマより現状の課題を知ることができる。		
結果・成果等	世界情勢の変化、また国内情勢も大きく変化する中で、皇室・憲法・歴史・教育・安全保障等、様々な視点について見識を深め、これからの京都府政のあり方やわが国の在り方を考察することができた。		
活動に要 した支出	支出内容	計上額(円)	内訳等
	会 費	12,000円	令和元年5月～令和2年4月分
		当該活動に関して政務活動費に計上した合計経費	
領収書整理番号	23		
備 考			

注 該当する政務活動費の費目の項目に○印を付けてください。

令和元年五月吉日

日本会議  
会長 田久保 忠衛

日本会議京都府議会議員連盟  
各位

### 会費ご納入のお願い

謹啓 時下、貴殿におかれましては、ますますご清祥のこととお慶び申し上げます。

日頃は、本会に御協力たまわり洵にありがとうございます。

この度、本会会員の期間が満了となりましたので、引き続きご継続をたまわりますよう、年会費のご納入方謹んでお願い申し上げます。

木筆ながら、貴殿のますますのご健勝をお祈り申し上げます。

謹白

### ○地方議員連盟会員年会費 一万二千元

(一ヶ年・令和元年五月～令和二年四月分として)

お問い合わせ先	日本会議事務総局 (担当) 本多
	〒一五三一〇〇四二 東京都目黒区青葉台三十一番一六〇一
電話	〇三―三四七六―五六二一 FAX 〇三―三四七六―五六二二



# 日本の息吹

平成4年9月2日第3種郵便物認可  
令和元年7月1日発行  
(毎月1回1日発行)通巻第380号

月刊  
令和元年  
NIPPON  
NO  
IBUKI

# 7

誇りある国づくりをめざすオピニオン誌

380

日本会議

- **特別** 第21回公開憲法フォーラム「憲法審査会の存在意義を問う！」  
安倍晋三、櫻井よしこ、西修、古森義久、ナザレンゴ・アンドリー ほか
- **特別** 御代替りを迎えるにあたって(中編)／田尾憲男、百地章
- 天皇皇后両陛下、令和初の地方行幸啓—愛知県



第5号の2様式(第7条関係)

政務活動費領収書貼付用紙

職員氏名(会派名)	藤山 裕紀子		整理番号	43	
費目	調査研究費・研修費・広報広報費・要請陳情等活動費・会費・資料作成費・資料購入費・事務費・事務費・人件費				
支払内容	(財)宇治市文化財愛護協会 年会費				
支払金額	2,000円	按分率	100%	計上額	2,000円
按分率の考え方					
備考	別紙添付				

(領収書は、重ならないように貼付してください。)

B

**ご利用明細書**

●本日はご利用いただきありがとうございます●

お取扱日	時刻	お取扱店番	ご利用内容
010723	1230		お振込
お取引銀行	お取引店番	お取引番号	科目
		7725	口座番号
振込通番	振込主支店	金額	前
000037		¥2000	
メモリーコード(銀行発行用)	残	高	**

お振込先  
京都銀行  
宇治支店  
普通 0596388  
サ(イ)ウジ シア ンカサ アイコ キヨ  
ウカイ 様

ご依頼人  
ラジ キマ ユキコ ジムシヨ 様  
0774-23-9844

ご案内 (お知らせ欄)  
お つ い \*\*

## 活動報告書

No \_\_\_\_\_

会派・議員名 藤山 裕紀子

費 目	<input checked="" type="checkbox"/> 調査研究費・研修費・広聴広報費・要請陳情等活動費・会議費		
報告事項	一般社団法人 宇治市文化財愛護協会 年会費		
年 月 日	令和元年度分		
場 所	京都府宇治市小倉町老ノ木10		
対 象 者			
目 的	会員として会報誌より宇治市の文化財や歴史を知り、知識を深め、府政に繋げていく。		
内 容	年数回の会報紙やイベント参加により、景観や文化財の現状及び今後の課題を知ることができる。		
結果・成果等	文化財などについて更に見識を深めるとともに、世界への歴史ある宇治市の文化発信と、文化を活用した地域活性化、新たな文化的価値あるものの発見・発掘に繋げ京都府の文化行政の発展に繋げる。		
活動に要 した支出	支出内容	計上額(円)	内 訳 等
	会 費	2,000円	平成31年度(令和元年度)分
		当該活動に関して政務活動費に計上した合計経費	
領収書整理番号	4 3		
備 考			

注 該当する政務活動費の費目の項目に○印を付けてください。

### 編集後記

六月九日実施された自然観察会に参加して、香川県の屋島を訪れた。古戦場の穂ノ浦では、ガイドさんの説明を聞きながら「瀬平合戦」那須与一の闘いの内など思い浮かべた。

現在の、この海は両側の島から理め立てられて、百メートル程の川のようになっている。

事前に屋嶋城が復元されていると聞いていたので、高松にも有名な玉藻城があるのにとのような城かと思っていたら、今から千三百五十年前、「日本書紀」にも記されている大和朝廷が築かせた物の一つだろうとのこと。城門や城壁の一部が復元されており、いかにも城と言ふより岩のようで、石垣には古い石も使われ、時空を超えて、往時の人になつたような気がした。

各都県共、趣向を凝らして参加をお待ちしています。また、その時の感想文をお寄せください。お待ちしております。

(松岡)

### 会費納入のお願い

本年度会費の納入がお済でない方は至急納入をお願いします。年会費は二千円ですが、事業運営は会費でまかなっている現状をご理解いただきご協力をお願いします。直接振り込まれる場合は、左記の金融機関の口座に振り込みをお願いします。

一般財団法人 宇治市文化財保護協会  
 ◎京都銀行 宇治支店  
 普通預金 口座番号 五九六三八八  
 ◎郵便振込  
 〇一〇〇〇一五七七七四六

振り込み手数料は個人負担をお願いします。問い合わせ先  
 理事(会計) 中 島 政 治  
 TEL 〇七七四一〇一三二七

### 活動報告(平成三十年度)

- ☆文化財の調査・研究に関する事業
  - ・第六十六回歴史・文化財散歩  
三月八日(金) 京の七口(長坂口)
- ☆自然環境の調査研究に関する事業
  - ・クリーン宇治清掃活動  
三月二日(日)
  - ・中筋・古跡美化活動  
五月十一日(土)
- ☆文化教養の向上に関する事業
  - ・第二十八回小・中学生文化財学習会  
鶴舞文コンクール表彰式  
見学会  
平成三十年十一月二十四日(日)  
表彰式  
平成三十一年三月二日(土)
  - ・伝統芸能鑑賞会(文芸)  
一月八日(水) 国立文楽劇場
- ☆文化財保護の普及に関する事業
  - ・文化防火訓練見学  
一月二十五日(金) 鳳栖寺
  - ・「文藝鑑賞だより」発行  
二月一日(金)

文 愛 協	会 報	第98号 令和元年7月15日発行 一般財団法人 宇治市文化財保護協会 編集長 香 水 利 明 理事 香 水 利 明 〒630-0110 宇治市小倉町毛ノ木10
-------	-----	---

### 令和元年のご挨拶

理事長 吉水利明

会員をはじめ市民の皆様方におかれましては、益々お元気で過ごしのこととお慶び申し上げます。平素は当法人の発展のために、ご理解とご協力ご支援をいただき厚く御礼申し上げます。

平成三十一年四月一日月曜日、新しい元号が「令和」に決まったと報道がありました。元号の由来は万葉集という。平成は四月三十日で終わり、令和を迎えるというものでした。新元号は、大化から数えて二百四十八番目の

元号という。元号が始まった最初の元号「大化」を説明するのにナレシト局は、宇治市の橋寺放生院の大化の元号が記載される「宇治橋断碑」が放映されました。宇治市は、何があってもまず最初に取り上げられる歴史の豊かな街です。今さらその宇治の榮さに驚くはかりです。万葉集は、仁徳天皇崩後の歌から天武天皇の孫の淳仁天皇(在位七五八〜七六四)まで、四百余年間の約四千五百首が集められた現存最古の

歌集とされます。万葉とは、万世という意味で後の世まで伝わって欲しいと祝福をこめたものではないかとされています。大伴家持(七一八?〜七八五)の歌が四百七十九首残されていることから、輝さんにかかわったものではないかとされ、この大伴家持の父が大伴旅人です。旅人が奈良の都から大宰府に今でいう転勤となり、天平二年正月十三日鐘で其が罷され、その時に詠まれた三十二首が万葉集に載せられています。巻第五梅花の歌三十二首の序文「初春の令月にして、気淑く風和ぎ、梅は迎春の彩を披き、蘭は葉後の香を薫らす」からの興発という。令はよい、和は仲良くする、力を合わせること。常に良い平政に致す元号です。

菅原房長官の新元号令和の説明をされた類の表示は「令和」であり、印刷物では「令」の字形が一般的で、新聞でも使われます。一方、手書きでは「令」の部首「ひとやね」の下に点を打ち、その下に「マ」のような形を添く人もおられます。印刷文字と手書きによる習慣の違いで、問題にする必要はない

第5号の2様式(第7条関係)

政務活動費領収書貼付用紙

職員氏名(会派名)	藤山 裕紀子		整理番号	135・143・164	
費目	調査研究費・研修費・広報広報費・関係陳情等活動費・会議費・資料作成費・資料購入費・事務所費・事務費・人件費				
支払内容	管内調査交通費(ガソリン代)				
支払金額	10,222円	按分率	50%	計上額	5,110円
按分率の考え方	使用実態に占める政務活動の割合が不明				
備考					

(領収書は、重ならないように貼付してください。)

135  
**EneJet**

143  
**EneJet**

164  
**EneJet**

信原山又書  
シンエネ株式会社  
シンエネ伊勢田SS  
京都府宇治市伊勢田町中ノ田61  
TEL:077-444-0779  
2020/01/17(金)15:11  
Tカード会員 様  
1681 0000  
売上 Tカード会員  
レギュラー  
110100 ¥3511  
24.05L @146.0 L-1 N-1  
小計 ¥3,511  
(10%対象 ¥3,511)  
内消費税 ¥319  
合計 ¥3,511  
お預かり ¥10000 お釣 ¥6489  
上記にて領収書とさせていただきます  
Tポイント:基本P 15P  
特別P 0P  
今回計 15P  
利用Tポイント 0P  
利用可能Tポイント 2314P  
本日付与されたポイントは2~3日  
目以降に反映されます。有効期限切  
等の理由で、Tカードにポイントが  
加算されないことがあります。  
詳細はwww.tsite.jpにてご確認下さい。  
期間中当店のご利用(ガソリン、軽  
油、灯油、オイルを含む)で、東京  
2020オリンピック・パラリンピ  
ックチケットなどが当たる!詳細は  
ENEOS日本応援で検索  
No.5879 担当:0028 伊勢田SS  
POS番号01  
2020/01/17 釣銭伝票No.9170

信原山又書  
木村石油株式会社  
宇治西インターSS  
宇治市横島町十一45番地  
TEL:0774-21-5995  
2020/01/28(火)15:24  
Tカード会員 様  
12020 0000  
売上 Tカード会員  
レギュラー  
000180 ¥3584  
24.41L @146.0 L-1 N-1  
小計 ¥3,584  
(10%対象 ¥3,584)  
内消費税 ¥324  
合計 ¥3,584  
お預かり ¥6000 お釣 ¥1438  
上記にて領収書とさせていただきます  
Tポイント:基本P 16P  
特別P 0P  
今回計 16P  
利用Tポイント 0P  
利用可能Tポイント 2408P  
本日付与されたポイントは2~3日  
目以降に反映されます。有効期限切  
等の理由で、Tカードにポイントが  
加算されないことがあります。  
詳細はwww.tsite.jpにてご確認下さい。  
期間中当店のご利用(ガソリン、軽  
油、灯油、オイルを含む)で、東京  
2020オリンピック・パラリンピ  
ックチケットなどが当たる!詳細は  
ENEOS日本応援で検索  
No.5431 担当:0001 宇治西イン  
POS番号01  
2020/01/28 釣銭伝票No.3949

納品書(領収書)  
2020年02月12日 20:04  
売上  
Tカード会員 様  
現金会員  
車両番号 実車番  
0026-00  
レギュラー P-04  
22.16L \*  
¥3,147  
合計 ¥3,147  
(消費税10%対象 ¥3,147)  
内消費税等 ¥286  
お預り ¥10,000  
お釣り ¥6,853  
Tカード番号: [REDACTED]  
Tポイント:基本P 14P  
特別P 0P  
今回計 14P  
利用ポイント 0P  
利用可能ポイント 2425P  
本日付与されたポイントは2~3日  
目以降に反映されます。有効期限切  
等の理由で、Tカードにポイントが  
加算されないことがあります。  
詳細はwww.tsite.jpにてご確認下さ  
い。  
現金でお買上げの場合は領収書にかえて頂きます。  
ENEOSフロンティア関西Co.  
DDセルフ宇治横島店  
京都府 宇治市横島町一ノ坪4番地 SS-620162  
TEL:0774-28-8808  
レシートNo 7152-02  
デビットNo0065-0066  
999宇治横島 2020/02/12

第5号の2様式(第7条関係)

政務活動費領収書貼付用紙

議員氏名(会派名)	藤山 裕紀子	整理番号	152
費目	調査研究費・研修費・広報広報費・要請陳情等活動費・会議費・資料作成費・資料購入費・事務所費・事務費・人件費		
支払内容	管外調査：視察代 (香川県高松丸亀町商店街活性化成功における視察調査)		
支払金額	2,000円	按分率	100% 計上額 2,000円
按分率の考え方			
備考			
(領収書は、重ならないように貼付してください。)			

152

領収証

藤山 裕紀子

様 No. \_\_\_\_\_

¥ 2,000-

但 視察代 2,000円 × 1名様分

入金日 令和元年 2月 4日 上記正に領収いたしました

収入 印紙	内訳	_____
	税抜金額	_____
	消費税額等 ( % )	_____

〒760-0029 香川県高松市丸亀町  
高松丸亀町商店街振興会  
理事長 古川 康



第5号の2様式（第7条関係）

政務活動費領収書貼付用紙

議員氏名(会派名)	藤山 裕紀子	整理番号	153 ~ 156
費 目	調査研究費・研修費・広報広報費・要請陳情等活動費・会費・資料作成費・資料購入費・事務所費・事務費・人件費		
支払内容	管外調査：高速道路代 (香川県高松丸亀町商店街活性化成功における視察調査)		
支払金額	9,800円	按分率	100% 計上額 9,800円
按分率の考え方			
備 考	同行人数で割り、本人負担分計上		

( 153 うに貼付して、

ご利用ありがとうございます。



料金所では一旦停車してください。

領 収 書

料金所 宇治西

TEL 0774-20-1095  
4月1日から近畿道・関和道・西名高速等では、出口でETC対応料金を案内します。詳しくはWEBサイトをご覧ください。

20年 2月 4日 18時22分

車種 普通

通行料金 ¥4,320-  
(現金) ↓  
2160円

-入口料金所- 高松中央

通行料金は消費税10%対象です  
西日本高速道路株式会社  
大阪府大阪市北区堂島1-6-20  
取扱番号206-01481532-00

154

ご利用ありがとうございます。



料金所では一旦停車してください。

領 収 書

料金所 津田寒川

TEL 087-895-1522

20年 2月 4日 11時31分

車種 普通

通行料金 ¥3,860-  
(現金) ↓  
930円

-入口料金所- 宇治西

ケータイから高速道路の交通情報をチェック

<https://ihighway.jp>

西日本高速道路株式会社

大阪府大阪市北区堂島1-6-20

取扱番号204-00190907-00

155

ご利用ありがとうございます。

本州四国連絡高速道路株式会社

料金所では一旦停車してください。

料金所 鳴門本線

TEL 088-686-8930

領 収 書

20年 2月 4日 車種

(本四) 普通

通行料金 ¥5,710-

(内訳)

現金(本四) ¥5,710-

取扱番号208-00121109-01474

2855円

156

ご利用ありがとうございます。

本州四国連絡高速道路株式会社

料金所では一旦停車してください。

料金所 神戸西本線

TEL 078-995-9290

領 収 書

20年 2月 4日 車種

(本四) 普通

通行料金 ¥5,710-

(内訳)

現金(本四) ¥5,710-

取扱番号219-00051729-08748

2855円

第5号の2様式(第7条関係)

政務活動費領収書貼付用紙

議員氏名(会派名)	藤山 裕紀子	整理番号	157
費 目	調査研究費・研修費・広報広報費・要請陳情等活動費・会議費・資料作成費・資料購入費・事務旅費・事務費・人件費		
支 払 内 容	管外調査：駐車場代 (香川県高松丸龜町商店街活性化成功における視察調査)		
支 払 金 額	375円	按分率	100% 計上額 375円
按分率の考え方			
備 考	同行人数で割り、本人負担分計上		

(領収書は、重ならないように貼付してください。)

丸龜町パーキング

領 収 証

精算機 #01                    A 精算No.000374  
 発券機 #01                    発券No.079573  
 入庫時刻 2020年 2月 4日(火) 13:02  
 出庫時刻 2020年 2月 4日(火) 15:10  
 駐車時間                        2:08  
 駐車料金                        A料金                    750円  
 =====  
 合 計                                750円  
 現金領収額                        750円  
 お預り                            375円                    1,000円  
 お釣り                              250円

またのご利用をお待ちしております。



第5号の2様式(第7条関係)

政務活動費領収書貼付用紙

議員氏名(会派名)	藤山 裕紀子	整理番号	158
費目	調査研究費・研修費・広報広報費・要請陳情等活動費・会議費・資料作成費・資料購入費・事務所費・事務費・人件費		
支払内容	管外調査：ガソリン代 (香川県高松丸亀町商店街活性化成功における視察調査)		
支払金額	3,725円	按分率	50% 計上額 1,862円
按分率の考え方	使用実態に占める政務活動の割合が不明		
備考	同行人数で割り、本人負担分計上		

(領収書は、重ならないように貼付してください。)

158

EneJet

納品書(領収書)

2020年02月04日 18:30

売上  
上 機 M

現金フリー  
車両番号 実車番  
0026-00  
レギュラー P-10  
51.03L \*

146円 ¥7,450  
合計 ¥7,450  
(消費税10%対象 ¥7,450  
内消費税等 ¥677)  
お預り 3725円 ¥10,000  
お釣り ¥2,550

現金でお支払いの場合は領収書に控えを添付させていただきます。

ENEOSフロンティア関西C.O.  
DDセルフ宇治榎島店  
京都府 宇治市榎島町一ノ坪4番地  
TEL:0774-28-6808 SS-620162  
レシートNo 7608-04  
FAXNo3200-3201  
999宇治榎島 2020/02/04

## 活動報告書

No

会派・議員名 藤山裕紀子

費目	調査研究費・研修費・広報広報費・要請陳情等活動費・会費		
報告事項	【管外調査】 香川県高松丸亀町商店街活性化成功における視察調査		
年月日	2020年 2月 4日(火)		
場所	香川県高松市 高松丸亀町商店街		
対象者	高松丸亀町商店街振興組合ご担当者 同行者: 1名(谷)		
目的	中小企業庁が「がんばる商店街」認定した商店街を視察し、マネジメントの方法を知ることによって京都府内商店街の活性化につなげる		
内容	丸亀町商店街振興組合理事長の古川氏の講演・質疑・現地視察		
結果・成果等	土地の所有と利用を分離することで商店街の総合的なマネジメントを可能にしたこと、居住空間も整備することで商店街をコンパクトシティ化することに成功したこと等、商店街再生の手法について知り京都府下の商店街再生につなげる		
活動に要した支出	支出内容	計上額(円)	内訳等
	視察代	2,000円	講演及び現地案内代
	交通費	9,800円	高速道路代
	駐車料金	375円	
	交通費	3,725円	ガソリン代
	当該活動に関して政務活動費に計上した合計経費		15,900円
領収書連番番号	152 ~ 158		
備考			

注: 該当する政務活動費の費目の項目に○印を付けてください。

## 2月4日(火) 丸亀町視察

時間	行程	備考
8:50	集合	安藤事務所駐車場
9:00	移動	巨椋IC→京滋バイパス→新名神高速道路→ 神戸淡路鳴門自動車道→高松中央IC 時間を見ながら途中休憩 (238km 約3時間)
12:00	昼食	
12:30	移動	自動車を彦番街駐車場または町営北駐車場へ 徒歩移動
13:00	視察	高松丸亀町商店街振興組合：高松市丸亀町13-2  【研修】 講義：60分 質疑：30分 現地視察：30分
15:00	移動	高松中央IC→神戸淡路鳴門自動車道→ 京滋バイパス→巨椋IC
18:00		

廣 聽 廣 報 費

第5号の2様式(第7条関係)

政務活動費領収書貼付用紙

議員氏名(会派名)	藤山 裕紀子	整理番号	18
費目	調査研究費・研修費・ <u>広電広聴費</u> ・要請陳情等活動費・会議費・資料作成費・資料購入費・事務所費・事務費・人件費		
支払内容	サーバー利用・管理料(5月分)		
支払金額	5,400円	按分率	50% 計上額 2,700円
按分率の考え方	政党団体の内容を一部含むため		
備考	別紙添付		
(領収書は、重ならないように貼付してください。)			

18

領 収 証 藤山 ゆきこ 様 No. \_\_\_\_\_

金額 ￥ 5 4 0 0

内 収  
 現金 \_\_\_\_\_  
 小 切 手 \_\_\_\_\_ /  
 手 形 \_\_\_\_\_ /  
 消費税額等(%) \_\_\_\_\_

但  
 平成 27 年 5 月 30 日 上記正に領収いたしました

パルーンネット株式会社  
 京都府綾陽市寺田丁子口35-3  
 TEL 0774-58-2315 FAX 0774-58-2456

収入印紙

GR1518

御請求書

〒611-0042  
宇治市小倉町久保111-1

NO 190050202

藤山ゆきこ事務所

令和1年5月20日

バルーンネット株式会社  
〒610-0121  
京都府城陽市寺田丁子口85-3  
TEL 0774-58-2815  
FA 0774-58-2456

**御請求額**  
**¥5,400**

いつもお世話になっております。  
下記の通りご請求申し上げますので、よろしくお願いいたします。

商品CD	品名	単価	個数	単位	個別値引	金額
27	サーバ利用料	¥ 5,000	1	個		¥ 5,000
<b>全体値引</b>						
<b>小計</b>						¥ 5,000
<b>消費税(8%)</b>						¥ 400
<b>合計</b>						¥ 5,400

**備考**

京都銀行 城陽支店 普通 855409 バルーンネット株式会社

振込手数料はお客様負担となっております。

第5号の2様式(第7条関係)

政務活動費領収書貼付用紙

議員氏名(会派名)	藤山 裕紀子		整理番号	35・57	
費目	調査研究費・研修費・ <u>広聴広報費</u> ・要請陳情等活動費・会費・資料作成費・資料購入費・事務所費・事務費・人件費				
支払内容	サーバー利用・管理料(6・7月分)				
支払金額	11,016円	按分率	50%	計上額	5,508円
按分率の考え方	政党団体の内容を一部含むため				
備考	振込手数料含む <u>1ヶ月 5,400円</u>				

(領収書は、重ならないように貼付してください。)

別紙添付

35

**ご利用明細書**

●本日は            をご利用いただきありがとうございます●

お取扱日	時刻	お取扱店番・ご利用内容
0107051123		お振込
お取引銀行	お取引店番	お振込番号
		5898
振込通番	振込手数料	金額
000049	¥108	¥5400
メッセージコード(銀行使用種別)	残	高
C		**

お振込先  
京都銀行  
城陽支店  
普通 0855409  
ハルネット(カ)様

ご依頼人  
フジヤマ ユキコ 様  
0774-23-9844

(お知らせ欄)

お つ う  
¥4792

57

**ご利用明細書**

●本日は            をご利用いただきありがとうございます●

お取扱日	時刻	お取扱店番・ご利用内容
0108221315		お振込
お取引銀行	お取引店番	お振込番号
振込通番	振込手数料	金額
1000067	¥108	¥5400
メッセージコード(銀行使用種別)	残	高
D		**

お振込先  
京都銀行  
城陽支店  
普通 0855409  
ハルネット(カ)様

ご依頼人  
フジヤマ ユキコ 様  
0774-23-9844

(お知らせ欄)

お つ う  
\*\*

御請求書

〒611-0042  
宇治市小倉町久保111-1

NO 190060202

藤山ゆきこ事務所

令和1年6月20日

バルーンネット株式会社  
〒610-0121  
京都府城陽市寺田丁子口35-3  
TE 0774-58-2815  
FA 0774-58-2456

御請求額
¥5,400

いつもお世話になっております。

下記の通りご請求申し上げますので、よろしく願いたします。

商品CD	品名	単価	個数	単位	個別値引	金額
27	サーバ利用料	¥ 5,000	1	個		¥ 5,000
全体値引						
小計						¥ 5,000
消費税(8%)						¥ 400
合計						¥ 5,400

**備考**

京都銀行 城陽支店 普通 855409 バルーンネット株式会社  
振込手数料はお客様負担となっております。



57

### 御請求書

〒 611-0042  
宇治市小倉町久保111-1

NO 190070202

藤山ゆきこ事務所

令和1年7月20日

バルーンネット株式会社  
〒610-0121  
京都府城陽市寺田丁子口85-3  
TEL 0774-58-2315  
FA 0774-58-2456

御請求額  
**¥5,400**

いつもお世話になっております。

下記の通りご請求申し上げますので、よろしくお願いたします。

商品CD	品名	単価	個数	単位	個別値引	金額
27	サーバ利用料	¥ 5,000	1	個		¥ 5,000
全体値引						
小計						¥ 5,000
消費税(8%)						¥ 400
合計						¥ 5,400

備考  
京都銀行 城陽支店 普通 855409 バルーンネット株式会社  
振込手数料はお客様負担となっております。

第9号様式（第7条関係）

令和元年度 印刷物配布費用等説明書

会派・議員名

藤山 裕紀子

配布物 (名称)	活動報告紙 Vol.19		規格	A3両面1枚					
配布先	事前登録者及び紹介者		作成部数	3500部					
	無	有	充当有の場合						
			支出先・内容等	支出額 (円)	按分率 (%)	計上額 (円)	領収書 整理 番号	備 考	
所要経費	印刷・ 作成費用	<input type="checkbox"/>	■	榑南山城複写センター	52,380	100%	52,380	50	
	封筒代	<input type="checkbox"/>	■	マルイ印刷 定型長3封筒 4000枚	34,236	100%	34,236	46	残部次回使用
	封入封 緘費用	■	<input type="checkbox"/>				0		事務所職員にて実施
	ラベル	■	<input type="checkbox"/>				0		前回残部使用
	送付等 費用	<input type="checkbox"/>	■	宇治堀池郵便局 @72×2234 @82×13	161,914	100%	161,914	36	宇治市区内特別及び 特別外 2247通
		<input type="checkbox"/>	■	御牧郵便局 @72×488 @82×1	35,218	100%	35,218	37 38	久御山町区内特別 及び特別外 489通
		<input type="checkbox"/>	<input type="checkbox"/>				0		残部は職員にて配布
同封物	政務活 動費の 充当対 象	■	<input type="checkbox"/>				0		
	政務活 動費の 充当対 象外	■	<input type="checkbox"/>		-	-	-	-	
合 計				283,748	-	283,748	-		

注 配布物の印刷又は作成に係る業務委託に要する費用を計上していない場合であっても、当該配布物を添付してください。

第5号の2様式（第7条関係）

政務活動費領収書貼付用紙

議員氏名(会派名)	藤山 裕紀子		整理番号	36 ~ 38	
費目	調査研究費・研修費・ <u>区區区種別</u> ・要請賠償等活動費・会費・資料作成費・資料購入費・事務所費・事務費・人件費				
支払内容	活動報告VOL.19 発送代(2736通)				
支払金額	197,132円	按分率	100%	計上額	197,132円
按分率の考え方					
備考	宇治特区(2234)+特区外(13): 161,914円 久御山特区(488): 35,136円 特区外(1): 82円				
(領収書は、重ならないように貼付してください。)					

領収書 36

様

[別納引受]			
第一種定形 082	13通	25.0g ¥1,066	
小計			¥1,066
区内特別基(定) 072		2,234通	25.0g ¥160,848
小計			¥160,848
郵便物引受合計通数 課税計 (内消費税等 非課税計		2,247通 ¥161,914 ¥11,993 ¥0	
合計 お預り金額 おつり			¥161,914 ¥162,000 ¥86

印紙税申告納  
付につき趣町  
税務署承認済

〒100-8792 日本郵便株式会社  
東京都千代田区大手町2-3-1  
取扱日時: 2019年 7月10日 16:01  
担当: 船川 善人  
発行No. 190710A3639 端N33箱01  
連絡先: 宇治瀬池郵便局  
TEL: 0774-23-5196

領収書 37

様

[別納引受]			
区内特別基(定) 072	488通	25.0g ¥35,136	
小計			¥35,136
郵便物引受合計通数 課税計 (内消費税等 非課税計		488通 ¥35,136 ¥2,602 ¥0	
合計 お預り金額 おつり			¥35,136 ¥35,200 ¥64

〒100-8792 日本郵便株式会社  
東京都千代田区大手町2-3-1  
取扱日時: 2019年 7月10日 19:31  
担当: 服部 将平  
発行No. 190710A7675 端N68箱01  
連絡先: 御牧郵便局  
TEL: 075-631-2988

領収書 38

様

[証紙切手引受]			
第一種定形 082	1通	25.0g ¥82	
小計			¥82
郵便物引受合計通数 課税計 (内消費税等 非課税計		1通 ¥82 ¥6 ¥0	
合計 お預り金額			¥82 ¥82

〒100-8792 日本郵便株式会社  
東京都千代田区大手町2-3-1  
取扱日時: 2019年 7月10日 19:32  
担当: 服部 将平  
発行No. 190710A7676 端N68箱01  
連絡先: 御牧郵便局  
TEL: 075-631-2988

第5号の2様式(第7条関係)

政務活動費領収書貼付用紙

議員氏名(会派名)	藤山 裕紀子	整理番号	46
費目	調査研究費・研修費・ <u>広報広聴費</u> ・要請陳情等活動費・会議費・資料作成費・資料購入費・事務旅費・事務費・人件費		
支払内容	活動報告用封筒(4000枚)		
支払金額	34,236円	按分率	100% 計上額 34,236円
按分率の考え方			
備考	残部は次号で使用		
(領収書は、重ならないように貼付してください。)			

領 収 証

藤山裕紀子事務局様

1996年7月23日

¥ 34,236

但し  
上記の金額正に領収いたしました

名刺・はがき・封筒

マルイ印刷  
守治市小倉町西浦98  
TEL (0774) 24-0195  
FAX (0774) 24-5195





第5号の2様式(第7条関係)

政務活動費領収書貼付用紙

職員氏名(会派名)	藤山 裕紀子	整理番号	50
費目	調査研究費・研修費・ <u>広報広聴費</u> ・要請陳情等活動費・会議費・資料作成費・資料購入費・事務所費・事務費・人件費		
支払内容	活動報告VOL.19 印刷代(3500部)		
支払金額	52,380円	按分率	100% 計上額 52,380円
按分率の考え方			
備考			

(領収書は、重ならないように貼付してください。)

50

No.002982

## 領 収 証

係 \_\_\_\_\_

藤山ゆきの事務所様

R1年7月30日

種別	金額	摘要
請求額		
入金	現金	
	小切手	
金	振込	
債引		
相殺		

金額

千	百	十	万	千	百	十	円
			5	2	3	8	0

但し 活動報告 Vol.19

上記の金額正に領収致しました



返当者印



有限会社 南山城協栄センター  
7611-0041 京都府宇治市南園123-4  
TEL(0774) 700700  
FAX(0774) 226226

※領収書式によるもの。返当者印、社印のないもの及び金額訂正のあるものは無効です。

### 請 求 書

〒611-0042

宇治市小倉町2保 111-1

1年 7月 20日 No.

辻岩ビル新館2階

藤山 中きニ事務所御中

  
 京都中央信用金庫宇治支店 普通 3160183

尚、この請求書とご入金の行き違いにつきましては何卒ご容赦下さい。

前回請求額	入金額	訂正	差引残高	売上額	消費税	今回請求額
				48,500	3,880	52,380

日付	伝票No.	商品コード	商 品 名	数 量	単 価	金 額
1/7/4	262244 2104	50390	活動報告 VOL.19	3500	11	38500
		50950	修正代			10000
		00001	消費税			3880



いよいよ平成に続く令和の御代が始まりました。そして私の3期目もこの令和の時代と共にスタートをしました。3期目ということで様々な役職を担わせていただくこととなり、初めての常任委員会の委員長、農商工労働常任委員長を拝命いたしました。非常に幅広い分野に関わる委員会であり、人手不足や継承問題など様々な課題が山積する中にありながらの京都府の発展について考え取り組んでいかなければならない重要な役割であると考えております。また、広報広聴会議の座長を拝命し、府民の皆様へ京都府議会についての情報をわかりやすくお伝えするための取組みを今年一年行って参ります。これまでの2期5年間お支えをいただきました皆様方に心からの感謝を申し上げますとともに、これからもご指導とご鞭撻を賜りますことを切にお願い申し上げます。3期目スタートのご挨拶と致します。



京都府議会議員 藤山 ゆきこ

## 令和元年度6月補正予算の概要

総額 101億700万円

### ①子どもの安心・安全を守る緊急対策

- 園児等交通安全緊急対策事業費……………1億7,000万円
- 登下校時安全確保緊急対策事業費……………1,000万円

### ②防災・減災、国土強靱化の更なる加速

- 生活・交通基盤整備事業費……………79億5,900万円
- 安心・安全基盤整備事業費……………16億1,800万円

### ③中小企業の生産性向上と人材確保

- 京都の未来を拓く次世代産業人材活躍プロジェクト事業費……………2億5,000万円

### ④「日本博 in 京都」の展開

- 日本博府域展開アートプロジェクト事業費……………3,000万円

## 京都府迷惑防止条例 改正へ!

昨年、京都府内の某居酒屋において従業員が更衣室内で店長に盗撮されるという事件が発生しました。しかし現行の京都府迷惑防止条例では「公衆の目に触れるような場所」という規定があり逮捕に至りませんでした。これを受けて改正を強く要望していたところ、その規定を「不特定又は多数の者が利用できる場所」等に拡大して取り締まれるようにする改正を、9月議会で骨子の提示、12月議会で提案されることとなりました。

## 京都府の行事

京都ビジネスフェア

2月15日

宇治・久御山にある多くの企業も参加されており、普段の生活では気づかない部分の部品を地元企業の方々が製作されているなど、貴重なお話を聞かせていただきました。

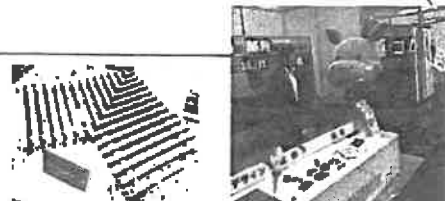



立命館宇治高等学校訪問 2月19日

京都府  
議会だより



府議会広報広聴委員として「府議会だより No.30」の題字を書いてくださった生徒さんに感謝状を贈呈いたしました。「このような機会を与えてくださり感謝です」と逆に言われ、とても嬉しく思うと同時に若い方々に活躍できる場を提供することの大切さを改めて感じました。また、外国語をいかした仕事につきたいと将来について話される姿を拝見し、誰でもが夢を持ち続けて成長できる京都府づくりに向けて心を新たにしました。

宇治茶・やましろごちそうフェスタ 3月21日



城陽五里五里の丘での山城地域の「食」が一同に会するイベントです。今年は100以上のブースが出店。山城地域の素晴らしさを改めて感じる一日でした。

海の京都 TANTANロングライド 2019 6月1,2日



京都府北部の観光等地域活性化を目指す「海の京都」事業として、行政・団体・事業者・府民が一体となって取り組むサイクリングイベントの開会式が宮津で行われ、農商工労働常任委員長として出席し、議長代理で挨拶をさせていただきました。

このイベントは、最長190kmコースを含む3コースに分かれ、天橋立から丹後半島を自転車で1周します。今回は全国(海外を含む)から1,700名以上の参加者があり、1日は地元の方々も一緒に楽しめる前日祭が行われました。

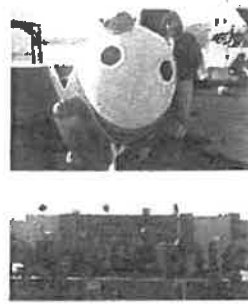

塔の島地区改修事業完成記念式典 6月8日

ようやく塔の島地区の改修工事が完了し、美しい宇治の風景が戻りました。

加えて安心と安全性の向上とともに景観にも配慮されたものになっています。



京都府開庁記念日記念式典 6月19日



京都府開庁記念日記念式典に出席しました。オープニングに京都府の子育て応援ソング「小さくて大きなきみへ」が披露されました。とても素敵な歌詞で、少しウルッとしました。子育て真っ最中の方は忙しく大変な毎日をお過ごしだと思います。行政の施策の中には「子育ての負担軽減」という言葉がよく使われます。確かに今は塾や習い事など教育費にお金がかかり、費用面での負担軽減は必要だと思いますが、「子育て=負担」というイメージを植え付けてしまうことは子どもをも

つことへのハードルを上げてしまうことになりうるのではないかと思います。もっともっと子育ての素晴らしさと尊さを伝えられる施策に取り組んでいただきたいと思います。



# その他の行事等

5月2日  
宇治新茶  
八十八夜  
茶摘みの集い

4月7日  
京都府南部  
総合地方卸売市場の  
お花見市場一般開放  
宇治川桜まつり

5月25日  
小学校運動会

3月3日  
京都市長旗争奪  
学童軟式野球大会  
京都府予選開会式

5月25日  
大久保馬主山地  
創立62周年  
記念行事

6月2日  
消防協会  
宇城久支部  
夏其草全部富川系東

5月28日  
少林寺拳法  
京都府大会

京都  
パープルサンガ

5月26日 久御山地域の方々が  
子どもたちの様々な学びの場をつくる

「まなび塾」で取り組んだ「田んぼアート」  
久御山の町章と「65th・KUMIYAMA」の文字が描かれています。

5月11日  
淀川・木津川  
水防事務組合  
水防訓練

毎年、京都府歯科医師会によって開催される「歯のひろば」では子どもさんからご高齢の方まで楽しみながら「歯の健康は体の健康」ということを学ぶことができます。昨年に続き様々な活動の紹介もされており、警察歯科医として、東日本大震災の現場に赴かれた先生のお話を伺うことができました。



☞ 警察歯科医とは、一般の歯科医が専門の研修を受けて警察歯科医となり、身元不明者の口の中の状態や歯型・治療痕などから、身元確認の作業を行うことが主な仕事となります。身元不明者が一人でもご家族のもとに戻れるよう、身元判明に貢献されています。

野神祭

6月4日

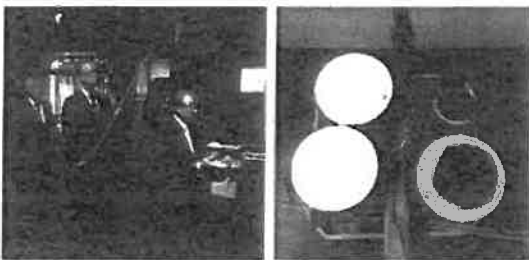

宇治市では「あがた祭り」が有名ですが、久御山町で長年行われている「野神祭」も夜中に斎行される「暗夜の奇祭」です。午前0時に真っ暗闇のなかで神事が執り行われた後に、お供えのちまきを切り分け、町内の全戸に配るのですが、この間、配り歩く間も言葉や音を発してはなりません。そのちまきを食べた人はマラリアにかからないという言い伝えがあるそうで、巨椋池があった名残の祭だろうと伺いました。今年は京都府の教育委員会からも調査に来られていました。こういった伝統文化を語り継いでいくことも大切な役割のひとつです。

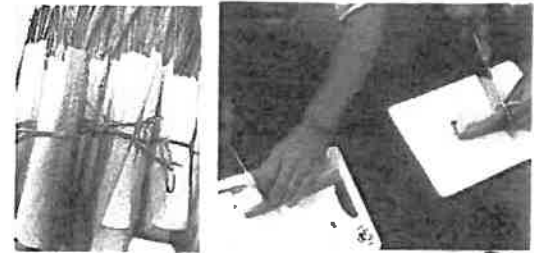

ないという言い伝えがあるそうで、巨椋池があった名残の祭だろうと伺いました。今年は京都府の教育委員会からも調査に来られていました。こういった伝統文化を語り継いでいくことも大切な役割のひとつです。

スタンプラリー

6月8日

地元小学校の育友会主催のスタンプラリーに参加し、校長先生と共にコースを回りながら通学路の危険箇所を点検しました。歩く道々で「こども110番のいえ」の場所をチェックすることができ、また、町内会の方々がコース途中で見守りをしてくださっていることで事件や事故を未然に防ぐために大人の意識づくりも重要です。



6月補正予算では、滋賀県での痛ましい事故をうけ、子どもたちを守るための緊急対策を実施することが決まりましたが、この「こども110番のいえ」も現在の16,000件から20,000件の登録を目指します。

♪ お知らせ

5月に事務所を隣のビルに移転いたしました。  
今号より新住所となっております。

※電話・FAX番号はそのままです。

こじんまりとした事務所です。お近くへお越しの際は、お気軽にお立ち寄りください。



第9号様式（第7条関係）

令和元年度 印刷物配布費用等説明書

会派・議員名

藤山 裕紀子

配布物 (名称)	議会放映案内		規格	官製ハガキ				
配布先	事前登録者及び紹介者		作成部数	3178枚				
	無	有	充当有の場合					備考
			支出先・内容等	支出額 (円)	按分率 (%)	計上額 (円)	領収書 整理 番号	
所要経費	印刷・ 作成費用	<input type="checkbox"/>	<input checked="" type="checkbox"/>	マルイ印刷 3000枚	8,100	100%	8,100	74 端数178枚分は 事務所で印刷
	封筒代	<input type="checkbox"/>	<input type="checkbox"/>					
	封入封 緘費用	<input checked="" type="checkbox"/>	<input type="checkbox"/>	ラベル貼				事務所職員にて実施
	ラベル	<input checked="" type="checkbox"/>	<input type="checkbox"/>					前回残部使用
	送付等 費用	<input type="checkbox"/>	<input checked="" type="checkbox"/>	郷ノ口郵便局 @62×4面×500 @62×4面×250	186,000	100%	186,000	66 67 官製ハガキ 3000枚分
		<input type="checkbox"/>	<input checked="" type="checkbox"/>	宇治堀池郵便局 @62×178	11,036	100%	11,036	69 官製ハガキ 178枚分
同封物	政務活 動費の 充当対 象	<input checked="" type="checkbox"/>	<input type="checkbox"/>				0	
	政務活 動費の 充当対 象外	<input checked="" type="checkbox"/>	<input type="checkbox"/>		-	-	-	-
合計				205,136	-	205,136	-	

注 配布物の印刷又は作成に係る業務委託に要する費用を計上していない場合であっても、当該配布物を添付してください。

第5号の2様式(第7条関係)

政務活動費領収書貼付用紙

職員氏名(会派名)	藤山 裕紀子		整理番号	66・67・69	
費目	調査研究費・研修費・ <u>広報広聴費</u> ・奨励費等活動費・会費・資料作成費・資料購入費・事務所費・事務費・人件費				
支払内容	広報案内用ハガキ(3178通)				
支払金額	197,036円	按分率	100%	計上額	197,036円
按分率の考え方					
備考					

(領収書は 前からかいたものと貼付してください)

領収書 66

領収書 67

領収書 69

様

[販売]	
通常葉書四面連刷(248円)	
248円 500枚	¥124,000
小計	¥124,000
課税計 (内消費税等 非課税計)	¥0 ¥0 ¥124,000
合計	¥124,000
お預り金額	¥124,000

印紙税申告納  
付につき趣町  
税務署承認済

〒100-8792 日本郵便株式会社  
東京都千代田区大手町2-3-1  
取扱日時:2019年9月6日 11:30  
担当:八尾 祐大  
発行No.190906J9104 端N82箱01  
連絡先:郷ノ口郵便局  
TEL:0774-88-9960

郵便局からのお知らせ  
**2019年10月1日(火)から  
郵便料金などが変わります。**  
郵便料金の改定に伴い、郵便料金などを  
変更させていただきます。  
詳しくは、日本郵便株式会社Webサイトを  
ご覧いただくか、お近くの郵便局にお尋ねください。

様

[販売]	
通常葉書四面連刷(248円)	
248円 250枚	¥62,000
小計	¥62,000
課税計 (内消費税等 非課税計)	¥0 ¥0 ¥62,000
合計	¥62,000
お預り金額	¥62,000

印紙税申告納  
付につき趣町  
税務署承認済

〒100-8792 日本郵便株式会社  
東京都千代田区大手町2-3-1  
取扱日時:2019年9月10日 9:52  
担当:青木 謙介  
発行No.190910J9141 端N82箱01  
連絡先:郷ノ口郵便局  
TEL:0774-88-9960

郵便局からのお知らせ  
**2019年10月1日(火)から  
郵便料金などが変わります。**  
郵便料金の改定に伴い、郵便料金などを  
変更させていただきます。  
詳しくは、日本郵便株式会社Webサイトを  
ご覧いただくか、お近くの郵便局にお尋ねください。

様

[販売]	
通常葉書ヤマユリ(62円)	
62円 178枚	¥11,036
小計	¥11,036
課税計 (内消費税等 非課税計)	¥0 ¥0 ¥11,036
合計	¥11,036
お預り金額	¥20,036
おつり	¥9,000

〒100-8792 日本郵便株式会社  
東京都千代田区大手町2-3-1  
取扱日時:2019年9月12日 15:26  
担当:船川 喜人  
発行No.190912J2632 端N33箱01  
連絡先:宇治堀池郵便局  
TEL:0774-23-5196

郵便局からのお知らせ  
**2019年10月1日(火)から  
郵便料金などが変わります。**  
郵便料金の改定に伴い、郵便料金などを  
変更させていただきます。  
詳しくは、日本郵便株式会社Webサイトを  
ご覧いただくか、お近くの郵便局にお尋ねください。

第5号の2様式(第7条関係)

政務活動費領収書貼付用紙

職員氏名(会派名)	藤山 裕紀子		整理番号	74	
費目	調査研究費・研修費・ <u>広報広聴費</u> ・要請陳情等活動費・会費・資料作成費・資料購入費・事務費・事務費・人件費				
支払内容	広報案内用ハガキ 印刷代(3000枚)				
支払金額	8,100円	按分率	100%	計上額	8,100円
按分率の考え方					
備考	ハガキ印刷代のみ計上(別添請求明細書参照)				
(領収書は、重ならないように貼付してください。)					

領 収 証

藤山ゆき事務所様

No. 2019年9月25日

¥18,468.-

但し  
上記の金額正に領収いたしました

名刺 はがき 封筒  
マルイ印紙  
〒治市小倉町西堀98-3  
TEL (0774) 24-0113  
FAX (0774) 24-5195



請求明細書

74

PAGE

611-0042

2019年 9月20日 締切分

請求No. 00002605

京都府宇治市小倉町久保111-1

名刺・はがき・封筒  
マルイ印刷  
宇治市小倉町西浦96番地30

藤山ゆきこ事務局様

TEL0774-24-0113 FAX0774-24-5195

お振込先：京都銀行 小倉支店

普通 3846586 マルイ印刷 居原田晃司

京都中央信用金庫 小倉支店

普通 0177631 マルイ印刷 居原田晃司

下記の通り御請求申し上げます



前回御請求額	御入金額	繰越金額	今回御買上額	消費税	今回御請求額
0	0	0	7,500 <del>17,100</del>	600 <del>1,368</del>	8,100 <del>18,468</del>

日付 伝票番号	商品コード/商品名	数量	単位	単価	金額
09.10 491	02 はがき 片面モノクロ ワードデータ提供	3,000	枚		課 7,500
09.12 499	01 名刺 藤山ゆきこ 携帯あり	200	枚		課 4,800
	01 名刺 藤山ゆきこ 携帯なし	200	枚		課 4,800
09.20	請求時消費税 <8.0%>				<del>1,368</del> 600

京都府議会 代表質問  
テレビ放映のお知らせ

【京都府議会9月定例会】

✦放映日 9月18日(水)

✦時間 午後2時前後

✦チャンネル KBS京都

【質問項目】

- ・消防の広域化・京都府営水道事業
- ・高校における専門人材育成
- ・道路整備

上記の日程で定例会にて、代表質問をさせていただきます。ぜひご覧いただき、ご意見ご感想をお聞かせください！

京都府議会議員 藤山ゆきこ

611-0042 宇治市小倉町久保109

辻岩ビル本館1階

☎/FAX 0774-23-9844





第5号の2様式(第7条関係)

政務活動費領収書貼付用紙

職員氏名(会派名)	藤山 裕紀子	整理番号	72・84
費目	調査研究費・研修費・ <u>広電広経費</u> ・要請陳情等活動費・会議費・資料作成費・資料購入費・事務所費・事務費・人件費		
支払内容	サーバー利用・管理料(8~10月分)		
支払金額	16,416円	按分率	50% 計上額 8,208円
按分率の考え方	政党団体の内容を一部含むため		
備考	振込手数料含む 1ヵ月 5,400円		

(領収書は、重ならないように貼付してください。)

別紙添付有

72

ご利用明細書

●本日は 〇〇〇〇 をご利用いただきありがとうございます●

お取扱日	時刻	お取扱店番	ご利用内容
010925	13:47	〇〇〇〇	お振込
元込額	振込手数料	金	額
1000176	¥108		¥10800
お振込先 京都銀行 城陽支店 普通 0855409 ハルーンネット(カ)様			
ご依頼人 フジヤマ ユキコ 様 0774-23-9844			
			(お知らせ欄)
			あ つ り
**			

84

ご利用明細書

●本日は 〇〇〇〇 をご利用いただきありがとうございます●

お取扱日	時刻	お取扱店番	ご利用内容
011023	13:00	〇〇〇〇	お振込
元込額	振込手数料	金	額
1000080	¥110		¥5400
お振込先 京都銀行 城陽支店 普通 0855409 ハルーンネット(カ)様			
ご依頼人 フジヤマ ユキコ 様 0774-23-9844			
			(お知らせ欄)
			あ つ り
**			

御請求書

〒611-0042  
宇治市小倉町久保111-1

NO 190080202

藤山ゆきこ事務所

令和1年8月20日

バルーンネット株式会社

〒610-0121

城陽市寺田林ノ口22-6アルカディーナ城陽11

TEL 0774-58-2315

FA 0774-58-2456

御請求額

¥5,400

いつもお世話になっております。

下記の通りご請求申し上げますので、よろしくお願いいたします。

商品CD	品名	単価	個数	単位	個別値引	金額
27	サーバ利用料	¥ 5,000	1	個		¥ 5,000
全体値引						
小計						¥ 5,000
消費税(8%)						¥ 400
合計						¥ 5,400

備考

京都銀行 城陽支店 普通 855409 バルーンネット株式会社  
振込手数料はお客様負担となっております。

72

御請求書

〒611-0042  
宇治市小倉町久保111-1

NO 190090202

藤山ゆきこ事務所

令和1年9月20日

バルーンネット株式会社  
〒610-0121  
城陽市寺田林ノ口22-6アルカディーナ城陽1  
TEL 0774-58-2315  
FA 0774-58-2456

御請求額  
¥5,400

いつもお世話になっております。  
下記の通りご請求申し上げますので、よろしくお願いたします。

商品CD	品名	単価	個数	単位	個別値引	金額
27	サーバ利用料	¥ 5,000	1	個		¥ 5,000
全体値引						
小計						¥ 5,000
消費税(8%)						¥ 400
合計						¥ 5,400

備考  
京都銀行 城陽支店 普通 855409 バルーンネット株式会社  
振込手数料はお客様負担となっております。

84

### 御請求書

〒611-0042  
宇治市小倉町久保111-1

NO 1901.00202

藤山ゆきこ事務所

令和1年10月20日

バルーンネット株式会社  
〒610-0121  
城陽市寺田林ノ口22-67ルカデュー[城陽] 11  
TEL 0774-58-2815  
FAX 0774-58-2456

御請求額  
**¥5,400**

いつもお世話になっております。  
下記の通りご請求申し上げますので、よろしく願いいたします。

商品CD	品名	単価	個数	単位	個別値引	金額
27	サーバ利用料	¥ 5,000	1	個		¥ 5,000
全体値引						
小計						¥ 5,000
消費税(8%)						¥ 400
合計						¥ 5,400

備考

京都銀行 城陽支店 普通 855409 バルーンネット株式会社  
振込手数料はお客様負担となっております。

第9号様式(第7条関係)

令和元年度 印刷物配布費用等説明書

会派・議員名

藤山 裕紀子

配布物 (名称)	活動報告紙 Vol. 20	規格	A3両面2枚
配布先	事前登録者及び紹介者	作成部数	3000部

	無	有	充当有の場合					備考
			支出先・内容等	支出額 (円)	按分率 (%)	計上額 (円)	領収書 整理 番号	
所要経費	<input type="checkbox"/>	<input checked="" type="checkbox"/>	南南山城複写センター	97,350	100%	97,350	123	不足分61部は事務所で印刷
	<input type="checkbox"/>	<input checked="" type="checkbox"/>	マルイ印刷 定型長3封筒 2000枚	21,670	100%	21,670	103	前回残部使用
	<input checked="" type="checkbox"/>	<input type="checkbox"/>				0		事務所職員にて実施
	<input type="checkbox"/>	<input checked="" type="checkbox"/>	楠清和ビジネス 5パック(24面×100)	5,325	100%	5,325	96	残部次回使用
	<input type="checkbox"/>	<input checked="" type="checkbox"/>	宇治堀池郵便局 @84×2524 @94×48	216,528	100%	216,528	114 115	宇治市区内特別及び特別外 2572通
	<input type="checkbox"/>	<input checked="" type="checkbox"/>	御牧郵便局 @84×489	41,076	100%	41,076	113	久御山町区内特別489通
同封物	<input checked="" type="checkbox"/>	<input type="checkbox"/>				0		
	<input checked="" type="checkbox"/>	<input type="checkbox"/>		-	-	-	-	
合計				381,949	-	381,949	-	

注 配布物の印刷又は作成に係る業務委託に要する費用を計上していない場合であっても、当該配布物を添付してください。

第5号の2様式(第7条関係)

政務活動費領収書貼付用紙

議員氏名(会派名)	藤山 裕紀子	整理番号	96		
費目	調査研究費・研修費・ <del>広報広聴費</del> ・更調旅費等活動費・会費・資料作成費・資料購入費・事務所費・事務費・人件費				
支払内容	活動報告発送用 ラベル				
支払金額	5,325円	按分率	100%	計上額	5,325円
按分率の考え方					
備考	別紙明細添付				

(領収書は、重ならないように貼付してください。)



611-0042  
京都府宇治市  
小倉町久保109  
辻岩ビル本館1階

お問い合わせ番号 55818494

藤山ゆきこ事務所

様

C2 495148 00002/00002 55818494 UAC

00770076 C15-U1

アスクル担当販売店  
株式会社清和ビジネス  
関西支店  
東京都中央区  
日本橋通町4-3-18  
東武池袋ビル7F

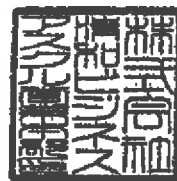

026072 075

TEL: 06-6539-2662

担当: アスクル担当者

お支払いに関するお問い合わせは担当販売店までお願い申し上げます。

TEL: 0774-23-9844

FAX: 0774-23-9844

お買い上げいただきましてありがとうございます。  
記載の通り、ご請求申し上げます。

当月ご請求額 **5,325円**  
うち消費税等 ( 484円)

お支払い日 ▶ 2019年 11月 15日

お支払い方法 ▶ 郵便/コンビニ支払

対象期間	2019/10/01 ~ 2019/10/31
当月お買い上げ金額	5,606円
当月返品金額	0円
当月値引金額	-281円

税率別のお買い上げ金額等は裏面に表示しています。

お支払いには、別紙の払込取扱票をご利用ください。

月日 / 伝票番号 / 取引区分 お申込番号 / 商品名	数量	単価(円) (税込)	金額(円) (税込)	備 考	税率/グリー
10/07 23923711 400-2504 V1 マルチプリンタラベル 24面上下余白付 5パック 915-2830 お届け日指定で6%OFFクーポン	1	5,606	5,606		10.0 *
		-281	-281		10.0
		*小 計*	5,325	※ご発注分	

第5号の2様式（第7条関係）

政務活動費領収書貼付用紙

職員氏名(会派名)	藤山 裕紀子	整理番号	103		
費 目	調査研究費・研修費・ <u>広報広聴費</u> ・要請接待等活動費・会議費・資料作成費・資料購入費・事務所費・事務費・人件費				
支払内容	活動報告用封筒（2000枚）				
支払金額	21,670円	按分率	100%	計上額	21,670円
按分率の考え方					
備 考					
（領収書は、重ならないように貼付してください。）					

**領 収 証**

No. 103

藤山ゆき事務所様 2019年11月27日

¥21,670-

但し  
上記の金額正に領収いたしました

名刺・はがき・封筒  
**マルイ印刷**  
学治市小倉町西端96-30  
TEL (0774) 24-0143  
FAX (0774) 24-5195





611-0042

2019年11月20日 締切分

PAGE 1  
請求No. 00003324

京都府宇治市小倉町久保109  
辻岩ビル本館1階

藤山ゆきこ事務所様

名刺・はがき・封筒  
マルイ印刷  
宇治市小倉町西浦96番地30  
TEL 0774-24-0113 FAX 0774-24-5195  
お振込先：京都銀行 小倉支店  
普通 3846586 マルイ印刷 居原田晃司  
京都中央信用金庫 小倉支店  
普通 0177631 マルイ印刷 居原田晃司

下記の通り御請求申し上げます

前回御請求額	御入金額	繰越金額	今回御買上額	消費税	今回御請求額
0	0	0	19,700	1,970	21,670

日付 伝票番号	商品コード/商品名	数量	単位	単価	金額
11.13 640	03 封筒 長3 パステルサクラ	2,000	枚		19,700
11.20	請求時消費税 <10.0%>				1,970

第5号の2様式(第7条関係)

政務活動費領収書貼付用紙

議員氏名(会派名)	藤山 裕紀子	整理番号	113 ~ 115
費目	調査研究費・研修費・ <u>区内広域型</u> ・要請陳情等活動費・会議費・資料作成費・資料購入費・事務所費・事務費・人件費		
支払内容	活動報告VOL.20 送代(3061通)		
支払金額	257,604円	按分率	100% 計上額 257,604円
按分率の考え方			
備考	久御山特区(489): 41,076円 宇治特区(2524)+特区外(22): 214,084円 特区外(26): 2,444円		

領収書 113

領収書 114

領収書 115

様

[別納引受]  
区内特別基(定) 35.5g  
084 489通 ¥41,076

小計 ¥41,076

郵便物引受合計通数 489通  
課税計(10%) ¥41,076  
(内消費税等 ¥3,734)  
非課税計 ¥0

合計 ¥41,076  
お預り金額 ¥50,000  
おつり ¥8,924

〒100-8792 日本郵便株式会社  
東京都千代田区大手町2-3-1  
取扱日時: 2019年12月 9日 13:23  
担当: 中山 久美子  
発行No. 191209A0494 端N68箱01  
連絡先: 御牧郵便局  
TEL: 075-631-2988

様

[別納引受]  
区内特別基(定) 35.5g  
084 2,524通 ¥212,016

小計 ¥212,016

第一種定形 35.5g  
094 22通 ¥2,068

小計 ¥2,068

郵便物引受合計通数 2,546通  
課税計(10%) ¥214,084  
(内消費税等 ¥19,462)  
非課税計 ¥0

合計 ¥214,084  
お預り金額 ¥220,000  
おつり ¥5,916

〒100-8792 日本郵便株式会社  
東京都千代田区大手町2-3-1  
取扱日時: 2019年12月 9日 15:41  
担当: 船川 善人  
発行No. 191209A7012 端N33箱01  
連絡先: 宇治掘池郵便局  
TEL: 0774-23-5196

様

[別納引受]  
第一種定形 26.5g  
094 26通 ¥2,444

小計 ¥2,444

郵便物引受合計通数 26通  
課税計(10%) ¥2,444  
(内消費税等 ¥222)  
非課税計 ¥0

合計 ¥2,444  
お預り金額 ¥10,000  
おつり ¥7,556

〒100-8792 日本郵便株式会社  
東京都千代田区大手町2-3-1  
取扱日時: 2019年12月12日 14:07  
担当: 船川 善人  
発行No. 191212A7101 端N99箱01  
連絡先: 宇治掘池郵便局  
TEL: 0774-23-5196

印紙税申告納  
付につき趣町  
税務署承認済

郵便局からのお知らせ

2019年10月1日(水)から  
郵便料金が変わりました。

郵便物の料金に詳しい、郵便料金などを  
変更させていただきました。  
詳しくは、日本郵便株式会社Webサイト等  
をご覧ください。お近くの郵便局にお尋ねください。

TEL: 075-631-2988

郵便局からのお知らせ

2019年10月1日(水)から  
郵便料金が変わりました。

郵便物の料金に詳しい、郵便料金などを  
変更させていただきました。  
詳しくは、日本郵便株式会社Webサイト等  
をご覧ください。お近くの郵便局にお尋ねください。

TEL: 0774-23-5196

郵便局からのお知らせ

2019年10月1日(水)から  
郵便料金が変わりました。

郵便物の料金に詳しい、郵便料金などを  
変更させていただきました。  
詳しくは、日本郵便株式会社Webサイト等  
をご覧ください。お近くの郵便局にお尋ねください。

TEL: 0774-23-5196

第5号の2様式（第7条関係）

政務活動費領収書貼付用紙

議員氏名(会派名)	藤山 裕紀子		整理番号	123	
費目	調査研究費・研修費・ <u>広報広聴費</u> ・買財除障等活動費・会議費・資料作成費・資料購入費・事務所費・事務費・人件費				
支払内容	活動報告VOL.20 印刷代（3000部）				
支払金額	97,350円	按分率	100%	計上額	97,350円
按分率の考え方					
備考					
（領収書は、重ならないように貼付してください。）					

123

No.003612 **領 収 証** 

係 \_\_\_\_\_

藤山中き事務所様

令和 〃年 12月 24日

種別	金額	摘要
請求額		
入金		
現金	✓	
小切手		
振込		
債引		
相殺		

金額 千 百 十 万 千 百 十 円

千	百	十	万	千	百	十	円
			9	7	3	5	0

但し

上記の金額正に領収致しました

 有限会社 南山城情報センター  
 〒611-0041 京都府宇治市南山城123-4  
 TEL(0774) 211100  
 FAX(0774) 211126

※前号式によりないもの、提出者印、社印のないもの及び金額訂正のあるものは無効です。

請求書

〒 011-0042

宇治市小倉町久保111-1

1年12月20日 No. 1

辻岩ビル新館2階

藤山ゆきご事務所

御中

( 7020 )

〒011-0041 宇治市小倉町久保111-1

京都中央信用金庫宇治支店 普通 3160198



金谷

尚、この請求書とご入金の行き違いにつきましては何卒ご啓蒙下さい。

前回請求額	入金額	訂正	差引残高	売上額	消費税	今回請求額
0	0	0	0	88,500	8,850	97,350

日付	伝票No	商品コード	商品名	数量	単価	金額
11/27	263882 352	50390	活動報告 VOL. 20	3,000	29.50	88,500
		00001	消費税			8,850

大切な  
ひとのため  
大好きな  
まちのため



朝晩の冷え込みが日に日にましてくれましたが、皆様いかがお過ごしでしょうか。  
 9月定例議会が11月6日に閉会いたしました。通算10回目の質問となる今回、代表質問をさせていただきました。その冒頭でも申し上げましたが、7月18日、京都アニメーションにおいての放火により奪われた尊い命に心からご冥福をお祈り申し上げますとともに、今尚、治療中の皆様の一日も早いご快復をお祈り申し上げます。  
 11月2日の追悼式典に参列させていただき、深い悲しみとともに、京アニを待ち望む多くの方のために想いを継いで、再建に、作品作りに一歩ずつでも前へ進めますように、と願いました。  
 令和元年もあと1ヵ月、台風被害も含め様々な悲しい出来事がありました。来る年が明るく平和でありますようにと切に願い、自身も住民の皆様のために頑張ってまいりますので、今後ともご指導ご鞭撻の程よろしくお願ひ致します。  
 京都府議会議員 藤山ゆきこ

令和元年度9月補正予算の概要

総額7億2,600万円

①経済対策・地域活性化

(1)経済環境の変化への対策

- 中小企業消費税率引上げ対策支援事業費…3,000万円
- 商店街等緊急販売促進事業費…1,000万円
- 中小企業海外進出支援事業費…400万円
- 京都産業立地促進事業費…5億円
- 京の「KOUGEI」グローバル市場展開事業費…700万円
- 宇治茶価格向上・普及促進事業費…2,700万円
- 就職氷河期世代正規雇用化促進事業費…1,000万円

(2)府域周遊の拡大

- 「もうひとつの京都」「とっておきの京都」周遊事業費…500万円
- 京都舞鶴港ブランド強化事業費…200万円
- ミニMICE誘致促進事業費…400万円

(3)地域の振興・活性化

- 相楽東部地域公共交通再編事業費…1,000万円
- 京都スタジアム管理費…3,000万円  
(債務負担行為 7億円)
- 中小建設事業者の受注機会の確保  
(債務負担行為25億円)

②子育て環境日本一推進戦略の展開

- 子育てにやさしい風土づくり推進事業費…1,200万円
- 保育所等副食費支援事業費…1,100万円

③府民生活の安心・安全の向上

- 豚コレラ予防対策強化事業費…1,200万円
- 交番等安全対策強化費…5,000万円
- 中高年ひきこもり支援対応強化費…200万円

令和元年度9月第2次補正予算の概要

8,500万円

①被災地支援 (被災地の支援) 5,500万円

※被災地応援職員(家屋被害認定調査支援員、保健師チーム、災害査定に係る土木技術職員等)や災害ボランティアの派遣等

②府内被災箇所の復旧(土木施設の災害復旧) 3,000万円

※豪雨に伴う木津川水位の上昇により、流出した土津屋橋(流れ橋)上部工の復旧



● 消防の広域化について

国の市町村の消防の広域化に関する基本指針に基づき、本府でも広域化が進んだものの、15の消防本部の3分の2以上が未だ小規模本部という状況にある。



■ 質問要旨

■府中北部では、指令センターの共同設置に向けた協議が進む一方、京都府消防体制の整備推進計画にある宇治市以南8消防本部による指令センターの共同設置等については、議論が停滞していると聞く。国は基本指針を改正し、都道府県の役割として現実的な消防の広域化の推進方策について再度検討し、計画を改定することとしているが、本府の取組状況及び消防力カードの分析を含めた今後の方針はどうか。

■本年、久御山町で119番通報の不受理が発生したが、同町の消防職員は36名と厳しい状況にあるため、国においても広域化対象市町村に指定する方向であり、住民サービスの維持向上のために早急な対応が必要と考える。広域化には多くの課題がある中、本府には市町村間の調整や情報提供などの必要な支援や強力なリーダーシップが求められていると考えるがどうか。



■ 答 弁

平成18年6月、災害や事故の多様化や大規模化、住民ニーズの多様化等、消防を取り巻く環境の変化に的確に対応するためには消防の広域化の推進が必要であることから、消防組織法が改正され、市町村の消防の広域化に関する規定が新たに設けられた。以後、一部事務組合の設置等により、全国の消防本部数は、平成18年の811本部から、平成30年には728本部となるなど、徐々に広域化が進展している。

京都府においても、平成21年3月、府内15消防本部とともに、「京都府消防体制の整備推進計画」を策定し、府内を北部、京都市、南部の3ブロックに区分し、ブロック単位で消防指令センターを共同化する方向を示すとともに、久御山町等、小規模単独消防本部の広域化の検討を優先的に進めることとした。

この間、各市町村においても、府北中部の6消防本部で、「京都府中・北部地域の新たな消防広域連携のあり方検討会」が設置され、119番通報を一元的に受信する消防指令センターの共同化の検討が進められているほか、南部の5消防本部でも、「消防広域化推進勉強会」が設置され、久御山町を中心とした広域のあり方について、議論が進められている。

さらに、木津川市等4市町村で構成する相楽中部消防本部では、本年7月、隣接する奈良市とはしご車の共同運用に関する連携協約を締結するなど、府内全域で消防組織の連携及び広域化の議論が進んできている。

京都府においても、昨年、各消防本部にそれぞれの組織、設備、課題等を分析する「消防力カード」を作成いただき、組織規模拡大や業務共同実施等の意向についてヒアリングを実施し、各消防本部間の協議を後押ししてきた。

一方、国においても、一昨年、直ちに広域化が困難な地域は消防指令センターの共同化など消防事務の性質に応じた柔軟な連携・協力を推進する指針を示すとともに、昨年4月には「市町村の消防の広域化に関する基本指針」を改定され、広域化の推進期限を令和6年4月まで延長された。

市町村の厳しい財政状況の中、近年増加傾向にある災害対応や救急要請に応え、消防力を維持、強化するためには、消防組織の広域化は重要な課題であると考えており、京都府においても、引き続き、各消防本部の協議の場に参加し、積極的に市町村間の調整や助言を行うとともに、10年後の消防体制を見通した「京都府消防体制の整備推進計画」の改定や、広域化の推進期限までにその実現を図る「消防広域化重点地域」の指定に向け、広域化の合意が進むよう、市町村の取組を全面的に支援していきたい。



## 京都府域の水道事業について

水需要の減少による減収や事業承継と熟練技術職員不足への危惧に加え、施設の耐震化などの課題があり、全国的に水道事業が厳しい状況にある。

### 質問要旨

■国の新水道ビジョンでは、都道府県の役割として広域化をはじめとする運営基盤強化に向けた施策推進や戦略的アプローチとしての※アセットマネジメントの実施、水安全計画や施設耐震化計画の策定の推進、管内の水道事業において実効性の高いビジョンとなるよう目標を掲げており、本府が昨年策定した京都水道※グランドデザインの中で、目標実現のために率先して広域化・広域連携に取り組むとしているが、今後どのように進めていくのか。

■知事の諮問により設置された料金専門部会では、使用料金と建設負担料金の統一に加え、新たに資産維持費を料金算定に含める検討がされているが、資産維持費の意義や必要性についてはどうか。

※アセットマネジメント：効率的かつ効果的な管理運営

※グランドデザイン：長期にわたって遂行される壮大な事業計画

### 答 弁

水道事業は、人口減少に伴う水需要の減少や、施設の耐震化や老朽化対策による更新需要の増加、技術職員の不足など、多くの課題を抱えている。

こうした課題に対応し、将来にわたり安心・安全な水道水の供給体制を構築するため、京都府では昨年、府内の水道事業の方向性を示す「京都水道グランドデザイン」を策定した。

水道事業を持続可能なものとしていくためには、個々の市町村が課題に対応し、事業の基盤強化を図る必要があるが、グランドデザインにもあるとおり、市町村単独では解決困難な課題については、亀岡市と南丹市、福知山市の事例のように、他の市町村との連携など、広域的な観点からも対策を検討することが重要である。

このため、今後「京都府水道事業広域的連携等推進協議会」を、北部、中部、南部の3つの圏域に設置し、市町村が相互に事業の現状や課題等を共有し、地域に相応しい広域連携などのあり方について検討し、「水道広域化推進プラン」の策定に向けた協議を進める。

京都府としては、調整・推進役となり、この協議会を通じて市町村が地域の実情に応じた広域連携などの方策を選択できるよう、支援していきたい。

次に、資産維持費については、これまで府営水道において、料金の急激な上昇を抑えるため、施設の長寿命化を図りながら、計画的な更新事業の実施に努めてきた。

一方で、府営水道では、本来、料金に算入すべきダム整備に係る経費の一部を料金に転嫁しないなど、府民負担の軽減を図ってきたことから、全国の用水供給事業者と比べて、施設の維持に必要な財源の確保が厳しい状況となっている。

先日の府営水道事業経営審議会の答申中間案では、「府営水道施設の計画的な更新・耐震化を推進し、資産を適切に維持していくため」に、資産維持費を料金算定に含めることが提案された。

京都府としては、将来にわたる水道の安定供給に向け、施設の更新・耐震化を一層着実に推進することが必要であり、その財源を確保するためにも資産維持費の導入が課題である。

資産維持費の導入を含めた府営水道料金のあり方については、審議会からの最終答申の内容も踏まえ、慎重に検討していきたい。

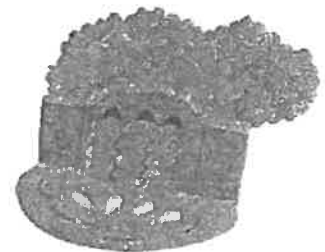

## ● 高校における専門人材の育成について

様々な業種で人手・人材不足が深刻な課題となる中、これまでの受験をゴールにした教育ではなく、その先を考え生きていくための教育への変化が必要であり、早い段階で実践的な学びを経て社会で活躍できる人材を育成していくことが重要と考える。

### ■ 質問要旨

■ 府立高校では、京都すばる高校をはじめ、海洋高校、農芸高校、工業高校など26校で専門学科を有しており、幅広く専門性を持った人材育成に取り組んでいるが、その成果はどうか。

■ 府内の私立高校42校のうち7校が専門学科を有しているが、地域や様々な機関との連携など、府立高校のメリットを活かすことで私立高校との差別化を図れると考えるが、府立高校がこれまでから特色化を進める中、社会に通ずる専門性の高い学びが得られる学校づくりを一層進めるための方向性はどうか。

### ■ 答 弁

いわゆる職業系専門学科における教育の成果については、各府立高校では、それぞれの学科の目的に応じた専門的な知識や技術・技能を身につけさせるとともに、先進的な取組や先端技術を積極的に活用することにより、急速な変化が予想される将来の社会を見据えた人材育成に取り組んでいる。



例えば、木津高校ではお茶、農芸高校ではトマトで、農作物の国際的品質基準である※グローバルGAPを取得し、海洋高校ではホンモロコ養殖における遠隔管理に取り組んできた。

また、京都すばる高校では、本年度から3年間、文部科学省の委託事業に採択をされ、地域の課題をビジネスの視点から捉え、多様な立場の人を巻き込んで解決に導く中で、地域を支える資質と能力を育む事業に取り組んでいる。例えば、現在、伏見区やNTTドコモと連携をし、「伏見稲荷大社の混雑緩和」に取り組み、周辺に生活をしている住民から意見を聞き、地域としての課題解決について提言なども行っている。



このように、府立高校の専門学科においては、全国にも誇れる高いレベルの専門教育を行う中で、先進的な取組や課題解決型の教育活動を取り入れ、社会参画意識や地域の産業の振興に貢献できる姿勢を身につける取組を進めることにより、高度な資格取得等にも励み、大学進学や地元企業への就職など進路実現につなげている。

次に、社会に通ずる専門性の高い学びが得られる学校づくりを一層推進するための方向性については、例えば、大江高校では、中丹・丹後地域の府立高校・府立特別支援学校と連携し、※TANTAN見本市で生産物の販売を行うなど、複数の学校が、ときには校種や学科を越えて連携を深めている。

また、北桑田高校では、地域の活性化について考える地域学習「美山・京北まちごとキャンパス」を実施し、地域や地元の企業と連携をした教育活動を実施することで教育効果を高める取組をしている。

府立高校では、今後も、様々な機関と連携を図り、府立学校としての※スケールメリットや学科の多様性を生かした取組を充実させていく。

また、将来的には、学校が地元の企業や、地域と個別に連携するだけでなく、それらの機関と※コンソーシアムを組織するなど、より効果的に事業を進めるとともに、各校の取組を積極的に発信し、府立高校のブランド力の向上に取り組んでいきたい。

加えて、※中教審や教育再生実行会議で課題とされている普通科改革にも、専門学科で培われてきた成果を生かし、地域に根ざした課題解決学習に取り組むなど、公立高校ならではの教育活動を展開することにより、地元から評価される学校を目指すとともに、府立高校全体のレベルアップや一層の魅力化を図っていく。

※グローバルGAP (Good Agricultural Practicesの略) :

「安全管理の評価を得ている農作物」であると国際的に認められること

※TANTAN : 丹波・丹後

※スケールメリット : 規模の拡大により得られる大きな効果

※コンソーシアム : 事業共同体

※中教審 : 中央教育審議会の略



## ● 京の道づくり重点プランについて

今後20年間の中長期的な道路関連整備の方向性を示す新たな京都の道づくり計画などの道路3計画の策定を進める中、道路整備の立ち遅れなどの残された課題の解消や交通量や用途の変化への対応といった新たな課題への取組などについて。



### ■ 質問要旨

■ 策定から10年が経過した京の道づくり重点プランの成果はどうか。また、その成果や課題を踏まえて今回の計画策定にあたり、どこに重点を置くのか。さらに、新たな視点はどのようなものか。

■ 道路網については、府道だけでなく、国道、市町村道も含めて検討すべきと考えるが、広域道路ネットワークについて、どのように考えているのか。また、広域道路ネットワークを補完する道路及び生活道路等に係る市町村との調整等について、今後の取組方策はどうか。

■ 本年度予算では、国の防災・減災・国土強靱化のための3カ年緊急対策の予算措置を受け、大きな道路整備予算を計上しているが、この措置が切れる令和3年度以降も予算措置がされるよう国に働き掛けるべきと考えるがどうか。

### ■ 答 弁

平成20年からの「京の道づくり重点プラン」に基づく道路整備では、府域を縦貫する140kmをはじめとする高速道路網の概成、関西文化学術研究都市を南北に貫く山手幹線、中山間部での1.5車線の道路整備など、各事業が大きく進展した。それにより広域的な交流機能が向上し、府内各地で多くの観光客が訪れるようになり、高速道路のインターチェンジ周辺や学研地区では企業立地が進み、京都舞鶴港の貨物量が増加するなど、大きな※ストック効果を発揮している。

策定中の道路3計画では、こうした成果を踏まえつつ、新たな社会的課題への対応のほか、※IoTなどの新技術・新サービスの活用も視野に、20年後に実現したい京都府の未来に貢献する道路政策の提案をしている。

具体的に、例えば、運送業における人手不足が深刻化する中、物流分野の生産性向上に向けたトラックの自動隊列走行技術の活用、過疎化が進む中山間地における、高齢者の外出を容易にする懸峙地型※MaaSなどのIoTを活用した交通体系の整備、緊急輸送道路のうち、過去の災害で明らかになった脆弱箇所への集中的な防災対策の強化、府内各地域の歴史・文化や景観資産を活用して「もうひとつの京都」への周遊を促す※サイクル・ツーリズムの推進などに取り組んでいきたい。

今後とも、人流・物流・防災に資する道路ネットワークの形成を図るとともに、効率性、安全性、快適性といったサービス水準の高い道路整備に努めていきたい。

次に、国道、市町村道を含めた道路ネットワークの考え方については、議員が表現されたように道路を血管に例えれば、大動脈から毛細血管までが相互に繋がって機能を発揮するものであり、道路ネットワークの整備を推進していくに際しても国・市町村との連携が重要である。

とりわけ、生活道路等については、府南部地域における渋滞や、大型車両の通行による振動・騒音などの沿道環境の問題に加え、大津市で未就学児等が被害にあった重大事故等を踏まえた交通安全対策も重要な課題である。これらの課題に対応するためには、個別の現場に即したきめ細かな対策が必要であることから、国・市町村・警察としっかりと連携して対策を進めている。

また、道づくりはまちづくりの主要な手段であるため、道路3計画に基づき、道路ネットワークの整備をはじめ、自転車ネットワークの整備や、歴史・文化を生かした景観整備を進めるにあたっては、市町村によるまちづくりの方向性を踏まえ、民間を含む幅広い関係者と連携して取り組んでいきたい。

次に、道路整備予算の確保については、京都府においても道路施設の老朽化対策は重要な課題で、昨年度ま

で5年かけて全ての橋梁を点検した結果、「早期に措置を講ずべき」とされた府管理橋梁は163橋にのぼった。これらについては、計画的に修繕を進めていくこととしているが、道路施設の維持管理の負担は今後とも大きくなることが想定される。このため、限られた財源の下で効率的な道路整備に努める必要がある。

このような中、今年度の京都府の道路予算については、国の防災・減災・国土強靱化のための3カ年緊急対策を活用することで大幅に増加することができ、各事業の進捗を図っている。しかしながら、道路等のインフラ整備には長期間を要し、京都府の国土強靱化計画に位置付けた対策についても3カ年で全てが実施できるものではない。

このため、本年6月に、3カ年緊急対策の予算措置が終了する令和3年度以降も、国において必要な予算を確保し、引き続き現在の水準の国費が措置されるよう、国土交通大臣に要望した。今後も道路の維持管理経費も含め、道路関係予算の確保に向けて国に強く働きかけていきたい。

- ※ストック効果:整備された社会資本が機能し、継続的かつ中長期にわたって得られる効果
- ※IoT(Internet of Thingsの略):身の回りのあらゆるものがインターネットで繋がる仕組み
- ※MaaS(Mobility as a Serviceの略):運営主体にかかわらず、最適な移動手段サービス
- ※サイクル・ツーリズム:自転車観光

## 宇治茶振興について<要望>

今定例会開会日に、宇治茶振興議員連盟において、宇治茶の輸出とその課題について勉強会を開催した。価格の低落に加え、現在中国において、わが国に実在する社名や商品名、そして地名である「宇治」を使った名称までもが次々に商標登録されており、その数は既に400件を超え、大きな被害が出ているという。

宇治茶は、その栽培法や、丁寧な製造法が日本固有のものであり、長年その生産農家の方、製造者の方が代々受け継がれてきた世界に誇る技術・品質であり、それらすべてがあつてこそその宇治茶であると考えている。

つまり、これは現在の宇治茶関係者のみならず宇治茶を守り続けてこられた先人に対する冒とくであるといつても過言ではない。

現在、中国には実質的に輸出ができない状況であるが、これが可能になると、中国は大きなマーケットのため、輸出が増えることでお茶の価格も上昇することが予測できる。

そして、今、京都府で進められている宇治茶の世界遺産登録についても、現在の状況で登録されたとしても決して心から喜べる状況ではない。模倣を助長する可能性もある。

京都府としても中国への「日本茶」の早期輸出再開の実現、中国における「宇治茶」等商標対策についての強固な支援を、しっかりと国に対して要望していただくことを願う。

## 宇治川の河川管理について<要望>

宇治川の鵜飼について、8月30日付京都新聞山城版に掲載されていた、河川改修(本年終了)後の塔の川の水量の流入増加により、7月1日～9月30日まで実施される鵜飼が、最近の悪天候も原因の一つではあるが、8月30日までに13日間しか営業できておらず、48日間の休業は過去最多で、その損失額は1,000万円以上にも上るとのことである。※最終的に営業期間92日の内、39日間営業、53日間休業。休業は過去最多。

河川改修により、住民の安全が確保されることはありがたいが、鵜飼は宇治市にとって、重要な文化であり、観光資源でもある。

すでに、国交省が流速抑制工事を実施したようだが、あくまでも暫定的な対策であり、また、様々な問題があるなか、今後、しっかりと開催日が確保できるよう、これからも引き続き関係機関と連携していただくよう要望する。



▶▶▶ 管外/管内視察・現地調査

農産物加工技術向上型産地調査団(新潟) 7月24日～26日

「ベジ・アビオ」の植物工場での苗生産やICTを活用した高糖度トマト生産の視察。

「新潟市アグリパーク」は農業活性化に向け、就農支援・6次産業化への支援・子どもたちが農業体験を行える施設。

燕三条は金属加工技術のものづくり産業集積地であり、そこにある「地場産業振興センター」は、営業をもたない小さな企業に代わり、販路開拓の営業を行っている。「ものづくり学校」も視察。

「とやま農業未来カレッジ」は、県が主体となり、富山での就農を希望される方が、基礎から実践までを1年間研修を受けられ、修了後の定着率が100%とのことである。今年からはICTを活用した農業実践にも取り組まれている。

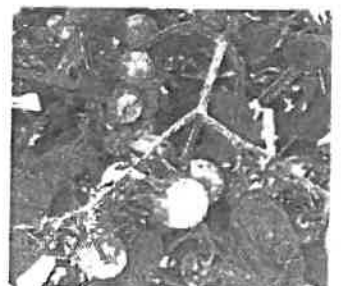

要望活動・管外調査(東京・千葉)

7月31日・8月1日



要望活動で内閣府と厚生労働省をまわり、2日めに、官民連携の海岸レジャー施設の千葉県「稲毛海浜公園」を視察。

民間の事業者と連携することにより、公園の維持やにぎわいにつながっている。

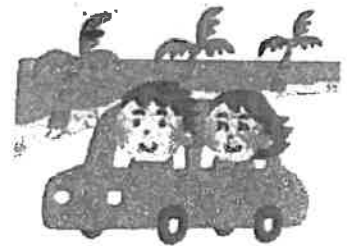

農商工労働常任委員会(管内) 京都府民センター

8月26日・27日

様々な経済団体が入る施設で、中小企業や起業希望者への支援や相談をワンストップで提供できる。わが国を支える中小企業の力強い味方になることを願います。

2階にはポケモンセンターがあり、外国人で連日にぎわっています。



▶▶ 京都府及びその他の行事

「全日本少年野球連盟朝日新聞社旗争奪大会」 8月4日

町内会クリーン運動 8月4日

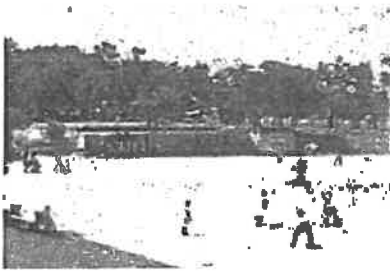

「京都くらしの文化×知産産業展」 9月2日



「久御山パワファローズ京都府庁表敬訪問」 8月8日

「ふれあい心のステーション」障害者ワークフェア」 9月5日

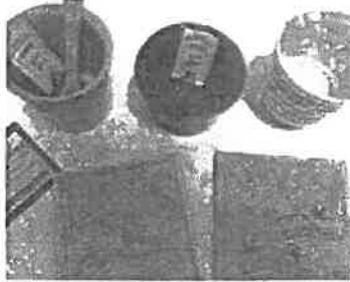

「SKYふれあいフェスティバル2019」 9月13日

「KYOTO CMEX 2019」 9月19日



CMEXはCross Media Experienceのことで、京都発のコンテンツ産業振興イベント。コンテンツ産業とは、主に映画・アニメ・ゲームソフト等、フィクションの創作物をつくる産業。(2020年1月まで開催)



facebook にてぜひ活動をチェックしてください! 藤山ゆきこ て検索

発行：藤山ゆきこ事務所 611-0042 宇治市小倉町久保109 辻岩ビル本館1階 TEL/FAX：0774-23-9844

\*「活動報告」を入手されたい方をご紹介ください。送付いたします。

第5号の2様式 (第7条関係)

政務活動費領収書貼付用紙

議員氏名(会派名)	藤山 裕紀子		整理番号	117・131・136	
費目	調査研究費・研修費・ <u>区郷区選別</u> ・要請陳情等活動費・会費・資料作成費・資料購入費・事務所費・事務費・人件費				
支払内容	サーバー利用・管理料 (11~1月分)				
支払金額	16,830円	按分率	50%	計上額	8,415円
按分率の考え方	政党団体の内容を一部含むため				
備考	振込手数料含む 1ヶ月5,500円 整理番号117に関しては、サーバー利用・管理料 11月分のみを計上 (添付請求書参照) <span style="float: right;">別紙添付</span>				

ご利用明細書

●本日は[ ]をご利用いただきありがとうございます●

お取扱日	時刻	お取扱店番	ご利用内容
0112131302			お振込
お取扱日 時刻 店番 利用内容			
1000109	¥110	残	¥11,000
メッセージコード(取引用) 残 高			
お振込先 京都銀行 城陽支店 普通 0855409 ハルネット(カ)様			
ご依頼人 フジヤマ ユキコ 様 0774-23-9844			
【お知らせ欄】			
お つ り			
**			

5,500円  
11月分サーバー利用  
管理料  
のみ計上

ご利用明細書

●本日は[ ]をご利用いただきありがとうございます●

お取扱日	時刻	お取扱店番	ご利用内容
0201061332			お振込
お取扱日 時刻 店番 利用内容			
1000094	¥110	残	¥5,500
メッセージコード(取引用) 残 高			
お振込先 京都銀行 城陽支店 普通 0855409 ハルネット(カ)様			
ご依頼人 フジヤマ ユキコ 様 0774-23-9844			
【お知らせ欄】			
お つ り			
**			

ご利用明細書

●本日は[ ]をご利用いただきありがとうございます●

お取扱日	時刻	お取扱店番	ご利用内容
0201221157			お振込
お取扱日 時刻 店番 利用内容			
1000045	¥110	残	¥5,500
メッセージコード(取引用) 残 高			
お振込先 京都銀行 城陽支店 普通 0855409 ハルネット(カ)様			
ご依頼人 フジヤマ ユキコ 様 0774-23-9844			
【お知らせ欄】			
お つ り			
**			

117

### 御請求書

〒 611-0042  
宇治市小倉町久保111-1

NO 190110202

藤山ゆきこ事務所

令和1年11月20日

**バルーンネット株式会社**  
〒610-0121  
城陽市寺田林ノ口22-67アルカディア城陽11  
TE 0774-58-2315  
FA 0774-58-2456

御請求額  
**¥5,500**

いつもお世話になっております。  
下記の通りご請求申し上げますので、よろしくお願いたします。

商品CD	品名	単価	個数	単位	個別値引	金額
27	サーバ利用料	¥ 5,000	1	個		¥ 5,000
全体値引						
小計						¥ 5,000
消費税(10%)						¥ 500
合計						¥ 5,500

備考

京都銀行 城陽支店 普通 855409 バルーンネット株式会社  
振込手数料はお客様負担となっております。

### 御請求書

〒611-0042  
宇治市小倉町久保111-1

NO 190120202

藤山ゆきこ事務所

令和1年12月20日

バルーンネット株式会社  
〒610-0121  
城陽市寺田林ノ口22-67ルガディーナ城陽1  
TEL 0774-58-2315  
FAX 0774-58-2456

御請求額
<b>¥5,500</b>

いつもお世話になっております。  
下記の通りご請求申し上げますので、よろしくお願いいたします。

商品CD	品名	単価	個数	単位	個別値引	金額
27	サーバ利用料	¥ 5,000	1	個		¥ 5,000
全体値引						
小計						¥ 5,000
消費税(10%)						¥ 500
合計						¥ 5,500

備考
京都銀行 城陽支店 普通 855409 バルーンネット株式会社
振込手数料はお客様負担となっております。





第5号の2様式(第7条関係)

政務活動費領収書貼付用紙

議員氏名(会派名)	藤山 裕紀子	整理番号	118
費 目	調査研究費・研修費・ <u>広報広報費</u> ・要請接待等活動費・会議費・資料作成費・資料購入費・事務所受・事務費・人件費		
支払内容	パソコン設定(修理)		
支払金額	5,500円	按分率	90% 計上額 4,950円
按分率の考え方	政党団体の内容を一部含むため		
備 考	パソコン設定(修理)のみを計上(添付請求書参照) 8/24付		

(領収書は、重ならないように貼付してください。)

118

**ご利用明細書**

●本日は[ ]をご利用いただきありがとうございます●

お取扱日	時刻	お取扱店番	ご利用内容
0112131302			振込
1000109			¥11,000

お振込先  
京都銀行  
城陽支店  
普通 0855409  
ハルネット(カ)様

5,500円

ご依頼人  
フジヤマ ユキコ 様  
0774-23-9844

(お知らせ)

あ っ り

\*\*

### 御請求書

〒611-0042  
宇治市小倉町久保111-1

NO 190110203

藤山ゆきこ事務所

令和1年11月20日

バルーンネット株式会社  
〒610-0121  
城陽市寺田林ノ口22-6アルカディーナ城陽11  
TE 0774-58-2815  
FA 0774-58-2456

御請求額	
	<b>¥5,500</b>

いつもお世話になっております。  
下記の通りご請求申し上げますので、よろしくお願いたします。

商品CD	品名	単価	個数	単位	個別値引	金額
3	パソコン設定	¥ 5,000	1	個		¥ 5,000
全体値引						
小計						¥ 5,000
消費税(8%)						¥ 500
合計						¥ 5,500

備考	
京都銀行	城陽支店 普通 855409
振込手数料はお客様負担となっております。	

第9号様式(第7条関係)

令和元年度 印刷物配布費用等説明書

会派・議員名

藤山 裕紀子

配布物(名称)	活動報告紙 Vol. 21		規格	A3両面1枚					
配布先	事前登録者及び紹介者		作成部数	3200部					
	無	有	充当有の場合						
			支出先・内容等	支出額(円)	按分率(%)	計上額(円)	領収番 整理 番号	備 考	
所要経費	印刷・作成費用	<input type="checkbox"/>	<input checked="" type="checkbox"/>	楠瀬山城複写センター	58,520	100%	58,520	182	
	封筒代	<input type="checkbox"/>	<input checked="" type="checkbox"/>	マルイ印刷 定型長3封筒 3000部	29,150	100%	29,150	170	不足分前回残部使用
	封入封緘費用	<input checked="" type="checkbox"/>	<input type="checkbox"/>				0		事務所職員にて実施
	ラベル	<input checked="" type="checkbox"/>	<input type="checkbox"/>				0		前回残部使用
	送付等費用	<input type="checkbox"/>	<input checked="" type="checkbox"/>	宇治堀池郵便局 @73×2558 @84×68	192,446	100%	192,446	184 194	宇治市区内特別及び特別外 2626通
		<input type="checkbox"/>	<input checked="" type="checkbox"/>	御牧郵便局 @73×505	36,865	100%	36,865	193	久御山町区内特別 505通
		<input checked="" type="checkbox"/>	<input type="checkbox"/>						残部は職員にて配布
同封物	政務活動費の充当対象	<input checked="" type="checkbox"/>	<input type="checkbox"/>				0		
	政務活動費の充当対象外	<input checked="" type="checkbox"/>	<input type="checkbox"/>		-	-	-	-	
合 計				316,981	-	316,981	-		

注 配布物の印刷又は作成に係る業務委託に要する費用を計上していない場合であっても、当該配布物を添付してください。

第5号の2様式(第7条関係)

政務活動費領収書貼付用紙

議員氏名(会派名)	藤山 裕紀子	整理番号	170		
費目	調査研究費・研修費・ <u>広報広聴費</u> ・要請陳情等活動費・会議費・資料作成費・資料購入費・事務所費・事務費・人件費				
支払内容	活動報告用封筒(3000枚)				
支払金額	29,150円	按分率	100%	計上額	29,150円
按分率の考え方					
備考					
(領収書は、重ならないように貼付してください。)					

**領 収 証**

No. 170  
2020年 2月26日

藤山ゆきこ事務所 様

¥ 29,150.-

但し  
上記の金額正に領収いたしました

名刺・はがき、封筒  
**マルイ印刷**  
宇治市小倉町西浦98  
TEL (0774) 24-0  
FAX (0774) 24-5195

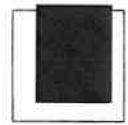

請求明細書

170

2020年 2月20日 締切分 請求No. 00000888

611-0042

京都府宇治市小倉町久保109  
辻岩ビル本館1階

藤山ゆきこ事務所 様

名刺・はがき・封筒  
マルイ印刷

宇治市小倉町西浦9番地30

TEL0774-24-0113 FAX0774-24-5195

お振込先: 京都銀行 小倉支店

普通 3846586 マルイ印刷 居原田晃司

京都中央信用金庫 小倉支店

普通 0177631 マルイ印刷 居原田晃司

下記の通り御請求申し上げます

前回御請求額	御入金額	繰越金額	今回御買上額	消費税	今回御請求額
0	0	0	26,500	2,650	29,150

日付 伝票番号	商品コード/商品名	数量	単位	単価	金額
01.28 47	03 封筒 長3 Pサクラ 片面黒1色	3,000	枚		26,500
02.20	請求時消費税 <10.0%>				2,650

第5号の2様式（第7条関係）

政務活動費領収書貼付用紙

議員氏名(会派名)	藤山 裕紀子	整理番号	182
費目	調査研究費・研修費・ <b>広報広聴費</b> ・要請陳情等活動費・会議費・資料作成費・資料購入費・事務所費・事務費・人件費		
支払内容	活動報告VOL.21 印刷代(3200部)		
支払金額	58,520円	按分率	100% 計上額 58,520円
按分率の考え方			
備考			

(領収書は、重ならないように貼付してください。)

182

No. 000112

## 領 収 証

藤山ゆき事務所 様

令和 2 年 3 月 23 日

金額

千	百	十	千	百	十	円
		5	8	5	2	0

但し



200

担当者印



請求額	
入金	現金
	小切手
振込	
徴引	
相殺	

上記の金額正に領収致しました

**有限会社 南山城複写センター**  
 〒761-0041 京都府宇治市南宇治123-4  
 TEL(0774) 225100  
 FAX(0774) 225126

※複写式はともないもの。捺印・社印のないもの及び金額訂正のあるものは無効です。

# 納品書

〒 0774

No. 265241

宇治市旗屋町1-1-1

3月25日

辻岩ビル新館2階



## 南山城複写センター

藤田ゆきこ事務所 様

本社 宇治市旗屋町123-4  
Phone: 0774-22-6700  
Fax: 0774-22-4226

( 7070 )

下記の通り納品致します。

営業部  
金谷

NO. 1364

コード	商 品 名	数 量	単 価	金 額
50390	活動報告 VOL. 21	3,200	13.50	43,200
50950	修正代	1	10,000	10,000
備考			小 計	53,200
			消 費 税	9,320
			合 計	62,520

第5号の2様式(第7条関係)

政務活動費領収書貼付用紙

議員氏名(会派名)	藤山 裕紀子	整理番号	184・193・194
費 目	調査研究費・研修費・ <u>広域広域費</u> ・更迭陳情等活動費・会費・資料作成費・資料購入費・事務所費・事務費・人件費		
支払内容	活動報告VOL.21 送代(3131通)		
支払金額	229,311円	按分率	100% 計上額 229,311円
按分率の考え方			
備 考	特 区 外 (68) : 5,712円 久 御 山 特 区 (505) : 36,865円 宇 治 特 区 (2558) : 186,734円		

(領収書は 番からかいとうに貼付してノギナハ)

領収書 <sup>184</sup>

領収書 <sup>193</sup>

領収書 <sup>194</sup>

様

[別納引受] 第一種定形 084	68通	18.0g ¥5,712
小 計		¥5,712
郵便物引受合計通数	68通	
課税計(10%)		¥5,712
(内消費税等)		¥519
非課税計		¥0
合計		¥5,712
お預り金額		¥6,012
おつり		¥300

様

[別納引受] 区内特別基(定) 079	505通	18.5g ¥36,865
小 計		¥36,865
郵便物引受合計通数	505通	
課税計(10%)		¥36,865
(内消費税等)		¥3,351
非課税計		¥0
合計		¥36,865
お預り金額		¥40,000
おつり		¥3,135

様

[別納引受] 区内特別基(定) 079	2,558通	19.5g ¥186,734
小 計		¥186,734
郵便物引受合計通数	2,558通	
課税計(10%)		¥186,734
(内消費税等)		¥16,975
非課税計		¥0
合計		¥186,734
お預り金額		¥186,735
おつり		¥1

〒100-8792 日本郵便株式会社  
東京都千代田区大手町2-3-1  
取扱日時: 2020年 3月26日 12:48  
担当: 辻 佳代子  
発行No. 200326A9664 端N33箱01  
連絡先: 宇治堀池郵便局  
TEL: 0774-23-5196

〒100-8792 日本郵便株式会社  
東京都千代田区大手町2-3-1  
取扱日時: 2020年 3月31日 13:31  
担当: 服部 将平  
発行No. 200331A2893 端N68箱01  
連絡先: 御牧郵便局  
TEL: 075-631-2988

印紙税申告納  
付につき随時  
税務署承認済

〒100-8792 日本郵便株式会社  
東京都千代田区大手町2-3-1  
取扱日時: 2020年 3月31日 16:55  
担当: 辻 佳代子  
発行No. 200331A9824 端N33箱01  
連絡先: 宇治堀池郵便局  
TEL: 0774-23-5196

**お年玉当せん番号発表!!**  
特種郵便物2020オリンピックご招待券(発行済付券)  
※お年玉当せん番号発表は、2020年7月20日(月)0時より開始です。

引当期間	▼ 詳細はこちら ▼
2020年7月20日0時～	
1等: 現金30万円 当せん番号4桁～312999	
2等: 現金10万円 当せん番号4桁	
3等: 現金5万円 当せん番号4桁	

**お年玉当せん番号発表!!**  
特種郵便物2020オリンピックご招待券(発行済付券)  
※お年玉当せん番号発表は、2020年7月20日(月)0時より開始です。

引当期間	▼ 詳細はこちら ▼
2020年7月20日0時～	
1等: 現金30万円 当せん番号4桁～312999	
2等: 現金10万円 当せん番号4桁	
3等: 現金5万円 当せん番号4桁	

**お年玉当せん番号発表!!**  
特種郵便物2020オリンピックご招待券(発行済付券)  
※お年玉当せん番号発表は、2020年7月20日(月)0時より開始です。

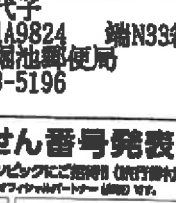
引当期間	▼ 詳細はこちら ▼
2020年7月20日0時～	
1等: 現金30万円 当せん番号4桁～312999	
2等: 現金10万円 当せん番号4桁	
3等: 現金5万円 当せん番号4桁	





令和元年度2月補正予算・令和2年度当初予算の審議を行う大切な2月定例会が3月19日に閉会いたしました。今定例会では会期中に新型コロナウイルスの感染拡大という世界的危機が発生し、京都府議会でも関連補正予算の審議、理事者が迅速に対策に当たるための予算特別委員会の時間短縮などこれまでにない議会となりました。終息の目処が立たない中で様々な行事が中止・延期されるほか、経済的な打撃もリーマンショック以上と言われており、経済の動向には注視をしなければなりません。一方こういった中で、我々がどうあるべきか、混乱の中の冷静さと理性とモラルについても考えさせられるところがありました。今後にしっかりと活かせるよう検証すると共に、これらを踏まえて目指すべきわが国の将来像についても考えるきっかけとしたいと思います。どうぞ今後とも皆様のご指導とご鞭撻をよろしくお願い致します。

京都府議会議員 藤山 ゆきこ

<令和2年度当初予算および令和元年度2月補正予算(14か月予算の概要)>

**総額 9,155億3,500万円**

1 子育て環境日本一の京都づくり

- 子育てにやさしい府庁づくり事業費 1億円
- 子育てにやさしいまちづくり事業費 1億円
- 園児等交通安全緊急対策事業費 1億4,000万円
- 多胎妊婦健康診査支援事業費 500万円
- 私立高等学校あんしん修学支援事業費 29億5,200万円

2 全ての府民が躍動する社会づくり

- 京のスポーツ・スタジアム夢づくり事業費 2,800万円
- 多文化共生・外国人材活躍促進事業費 4,100万円
- プラスチックスマートきょうと推進事業費 7,000万円
- 就職氷河期世代雇用支援総合対策事業費 1億1,300万円

3 文化首都・京都からの文化振興

- 京都作家マーケット開拓支援事業費 2億円
- 新行政棟・文化庁移転施設整備費 19億8,000万円

令和2年度当初予算 9,018億5,300万円  
令和元年度2月補正予算 136億8,200万円

4 新産業創造・成長

- 起業するなら京都・プロジェクト推進事業費 3億1,000万円
- 中小企業事業継続・承継支援強化事業費 5,500万円
- 「食の京都」推進事業費 1億1,100万円
- 宇治茶ブランド世界発信事業費 1,400万円

5 府民の安心・安全レベルアップ

- 災害時避難行動円滑化事業費 2,000万円
- 防災・減災、安心・安全基盤の整備 832億7,300万円
- 救急・医療ほっとライン事業費 4,800万円
- 医科大学附属病院医療環境向上整備費 6億2,000万円

6 地域における生活・交流基盤の整備

- JR向日町駅周辺地区市街地再開発事業費補助金 5,200万円
- JR奈良線複線化・高速化整備事業費 22億5,300万円

【追加】 新型コロナウイルス感染症対策

1 感染拡大防止策と医療提供体制の整備

- PCR検査自己負担の支援 200万円
- 府域における病床の確保 900万円
- 高齢者施設等における消毒の徹底等 1億円規模

2 学校の臨時休業に伴って生じる課題への対応

- 放課後等デイサービス利用に係る利用者負担の軽減 6,000万円規模

補正予算の規模 一般会計 7億円台

●個人向け緊急小口資金等の特例貸付

4億1,000万円規模

3 中小企業等に対する緊急支援

●中小企業への支援体制の構築 5,000万円規模

●中小企業・農林水産業者に対する緊急経営支援 1億円規模



洛南病院建替整備事業について

<質問要旨>

- (1) 精神科医療は、世界的には昭和40年代に脱施設化の流れとなる一方、我が国においては、平成16年  
 によろやく入院医療中心から地域生活中心に方向転換が図られた中、洛南病院は昭和30年代からリ  
 ハビリテーション活動や地域内自立を支える活動などに先進的に取り組んでおり、このような取組には、  
 地域の理解や協力が必要と考えるが、これまでの地域との関わりや地域に根ざした病院を目指した取  
 組、精神科公的病院として果たしてきた役割は何か。
- (2) 本府には、医療観察法に基づく指定入院医療機関がない中、過去2回の「医療観察制度運用に関する  
 今後のあり方意見交換会議」を経て、府内患者の継続的な治療、府内対象者の居住地と通院機関の所  
 在地、これまでの実績から洛南病院が最適とされ、平成30年2月定例会において、知事も「地元で説明  
 し理解を得て、その上で考えていく」と答弁したが、現在の考え方はどうか。また、今後の取組方策及びス  
 ケジュールはどうか。
- (3) 他府県の事例では、医療観察法に基づく指定病院開設の際に、近隣住民の不安の声や、医療観察制度  
 は人権を侵害するとの理由で民間団体から反対声明が出されたと聞く。住民として必要性は理解しつ  
 つ、不安を感じるのとは当然と考えるが、不安解消に向けた取組はどうか。また、このような声明について  
 の所見はどうか。

<答 弁>

洛南病院は、府内唯一の公立精神科病院として昭和20年6月に整備し、京都府域における精神科救急の基幹病  
 院として中心的な役割を担ってきた。

近年の精神疾患の傾向として、躁うつ病等の気分障害や認知症患者が増加するとともに、薬物依存症や児童・思  
 春期特有の精神疾患、職場のメンタルヘルス等精神科で対応すべき領域が拡大している。

こうした医療ニーズに対応するため、

- ・平成18年度に思春期専門外来の開設
- ・平成23年度に認知症疾患センターの指定
- ・平成27年度に薬物依存症治療回復プログラムの開始
- ・令和元年度には依存症専門外来の開設

など、専門性の高い医療を提供している。



また、認知症の専門医療の提供に加え、認知症にやさしいまちづくりを進めるため、宇治  
 市や地元の大学と協同して、認知症の方やそのご家族、地域包括支援センター、地元企業  
 等で構成するプラットフォームを開設するとともに、若年性認知症の方には、地元の認知症  
 のサポーターも参加されるテニス教室を開催している。

さらに、「地域生活探検隊」として、退院後の地域生活を具体的にイメージ化するため、地  
 元での買物、バスや鉄道の利用など、地域の皆様との関わり合いが築ける取組を行っている。

また、病院内で毎年開催している音楽祭には、近隣の保育園児が発表されるとともに地域の方々に参加いただくほ  
 か、少年野球等のグラウンドでの練習や保育園児の散歩コースとして病院の敷地を活用していただいている。

医療観察法病棟については、平成29年度の「医療観察制度運用に関する今後のあり方意見交換会議」で、

- ・制度の目的は、対象患者の社会復帰であり、地元で入院・通院から社会復帰への一貫した治療が効果的である
  - ・措置入院患者や医療観察法による通院患者等の診療実績に優れている洛南病院に整備することが望ましい
- との意見をいただいた。医療観察制度は、

- ・継続的かつ適切な医療を受けることにより社会復帰を進める制度であること
- ・社会復帰を円滑に行うため、入院時から地域との関係者と連携した受入体制を整えることが大切であること

全国的に入院患者が増加する中、京都府の患者は他府県や遠方の病院に入院するしかないと、意見交換会議での意見も踏まえながら、検討を進めている。

洛南病院の施設の老朽化や精神科医療の多様化に対応するためには、新たな病院整備に取り組むことが必要であり、児童思春期、薬物依存症、重症うつ病等の専門医療を更に充実するなど、将来を見据えた病院整備を進めることとし、今議会に、施設整備に向けた実施設計に係る予算を提案している。

病院の建替えについては、これまで、病院周辺の自治会長、小学校等に説明を行っており、今後、工事用車両進入路も含めて、地元住民の皆様への説明会を年度内にも開催する。説明会の開催にあたり、地域の皆様の意見を十分に伺いながら、施設の整備についてご理解をいただき、不安が解消されるよう、専門医療の必要性や機能、既に設置運営されている他府県の病院の状況などを丁寧に説明していきたい。

また、御指摘の声明については、医療観察法に基づく入院は、患者の皆様のため、高度かつ専門的な医療の提供を行うもので患者の皆様のためにも必要な制度であるとされている。

今後とも、京都府の精神科医療を支える病院となるよう努めていきたい。



### 地場産業が連携したビジネス創造について

#### <質問要旨>

京料理のように農商工それぞれの地場産業が連携してそれぞれの技を生かすという新たなビジネス創造は、消費者のニーズが変化する中で、地場産業が新たな方向を目指すための一つの方法と考えるが、農林漁業も含めた様々な地場産業が連携し、地域振興にも直結するようなビジネス創造について、その歴史も踏まえた取組実績と評価はどうか。また、京都府総合計画が策定された中、今後の展開方向について、所見を伺いたい。

(商工労働観光部長)

#### <答 弁>

地場産業が連携したビジネス創造について、京都府では、西陣織、京焼・清水焼などの伝統産業や、京野菜、宇治茶、日本酒など農林水産業が相互に連携しながら発展してきた。京料理は、こうした資源に料理人の技が加わり、更に魅力が増した典型的な事例だと考えている。

例えば宇治茶についても、約800年間の歴史の中で抹茶や煎茶、玉露など最高級のお茶が生産されるとともに、茶の湯の発達に伴い、朝日焼が生産されるようになり、お互いが連携しながら発展してきた。現在では、茶畑が重要な観光資源となり、抹茶は高級スイーツの重要な素材となり、地域活性化の新たな資源となっている。

こうした地場産業が連携してビジネス創造を行うためには、ライフスタイルの変化等を踏まえ、新たな時代を切り開く「人材の育成」や、継続的に連携し、新しいものづくりにチャレンジできる「交流の場」の確保、そして「マーケット開拓の仕組み」が求められている。

具体的には、まず人材の育成として、平成24年度に「京都職人工房」を設立し、ベンチャーの経営者やデザイナーなど地域や業種を超えた方々の参加を頂き、ワークショップを開催しながら、若手人材の育成に取り組んでいる。

次に、交流の場づくりの一環として「きょうと農商工連携応援ファンド」を実施しており、10年間で133のビジネスプランに支援を行い、うち97件が事業化につながっている。

また、マーケット開拓の仕組み作りとして、今年度から、国内外の工芸品の作り手やバイヤーが京都に集い、交流を深めることで京都の伝統産業の活性化につなげる「KYOTO KOUGEI WEEK」を開催しており、宇治市でも、現場や作り手を知っていただく工房ツアーを実施している。加えて、昨年12月に上海にオープンした「KYOTO HOUSE」では、伝統工芸品や農林水産品などの海外展開を図っている。

更に、来年度は、こうした人材育成など3分野を府域全体で総合的に取り組むため、「食の京都」推進事業費に係る予算を今議会に提案している。この事業は、観光を入り口として地域活性化を図るもので、「食の京都」の統一ブランドのもとに各地域の食に関わる魅力を発信し誘客に繋げるため、食の京都LABO等の拠点を整備し、多分野の

方々の交流による人材育成、商品やマーケット開発を推進し、地域ビジネスの創造につなげたいと考えている。

今後とも、京都府総合計画の将来目標である、伝統と先端の融合により、「豊かな産業を守り育てる京都府」を実現するため、地域の強みである様々な地場産業の連携を図り、新たなビジネスの創出に取り組んでいく。

## 宇治茶振興について

### <質問要旨>

(1) 瓶入り宇治茶ドリンク「玉兔」(たまうさぎ)が発表されたが、食事中のノンアルコール飲料の選択肢として有料で宇治茶を提供するという新たな価値の創造へのチャレンジと考える。

5月下旬から発売開始となり、まずは年間7万2千本、ゆくゆくは年間20万本の販売が目標とのことであるが、本府の期待と、目標達成に向けての販売促進策はどうか。

(2) 中国における商標登録の問題については、国への要望とともに、昨年、本府同行のもと京都府茶協同組合が訪中し、中国側からの「周知な外国の地名と認められると、当該地名を含め商標出願が拒否されるため、公衆に知られているかが判断基準になる」との提案を受け、来年度当初予算案の宇治茶ブランド世界発信事業費において、中国国内と訪日中国人を対象とした知名度調査を実施すると聞く。これは先に進むための重要なハードルと考えるが、その取組内容はどうか。

(農林水産部長)



### <答 弁>



【「玉兔」発表会 1.22】

宇治茶の新たな需要創出に向け茶業団体とともに開発した瓶入り宇治茶「玉兔」は、宇治玉露のみを使用し、瓶のデザインにもこだわって商品化したものであり、宇治茶の新たなマーケット拡大への起爆剤になると期待している。今までに例のない新商品「玉兔」の販路を開拓していくためには、まずは、京都でのブランド価値を確立することが重要であり、府内高級料理店での販売を目指して、日本料理アカデミー会員などの府内の店舗に対し、プロモーションの一貫として商品サンプルを提供するなど、継続的に使っていただけるよう努めていく。

また、国内外へのマーケット拡大への足がかりとして、京都を訪れる国内外からの観光客の方々に味わっていただけるよう、府内高級ホテルでの室内サービスなどでの提供も併せて働きかけていく。

さらに、こうした京都でのブランディングの実績を生かし、次のステージとして、首都圏の有名料理店や海外の日本料理店へも展開するなど、京都府茶協同組合と共同して販売目標の達成に向けて取り組んでいきたい。

次に、中国における商標問題について、ご指摘のとおり、中国国家知識産権局に対し、「宇治」が中国国内で一般に知られる地名であることを立証し、中国において「宇治」を含む商標出願が拒否されるようにしていくことが宇治茶ブランドを守る喫緊の課題となっている。

現在、京都府茶協同組合が「京都宇治」を冒認商標であるとして、その取消請求を行っているが、本年1月には、その根拠資料として中国において「宇治」が観光地やお茶の産地として紹介されている資料を京都府も協力して提出した。今後、さらに中国での「宇治」の認知度を高めるため、中国人観光客及び中国在住の知識人等に対し、効果的な情報発信媒体などの調査を行い、PR活動に生かすことで、「宇治」の知名度の向上を図るなど、中国国家知識産権局が「宇治」が一般に知られる地名であることを認め、本商標問題が解決するまで、粘り強く取り組んでいく。

また、知名度向上と将来の日本茶の輸出再開を念頭に、中国で影響力を持つ旅行雑誌に「宇治茶」等に関わる記事の掲載を働きかけるとともに、現地で開催される国際見本市において「宇治茶」PRイベントを開催するなど、「宇治茶」のPRも必要と考えており、これらに関する必要な予算を今議会に提案している。

今後とも、茶業団体等と一体となって宇治茶の海外でのブランド振興に取り組んでいく。

Facebookの活動ページはこちら

藤山ゆきこ

10

発行：藤山ゆきこ事務所 611-0042 京都府宇治市小倉町久保109 辻岩ビル本館1F TEL/FAX：0774-23-9844

\*「活動報告」を入手されたい方をご紹介ください。送付いたします。

第5号の2様式（第7条関係）

政務活動費領収書貼付用紙

議員氏名(会派名)	藤山 裕紀子	整理番号	178・185	
費 目	調査研究費・研修費・ <u>区際広域別</u> ・要請陳情等活動費・会議費・資料作成費・資料購入費・事務所費・事務費・人件費			
支払内容	サーバー利用・管理料（2・3月分）			
支払金額	11,220円	按分率	50%	計上額 5,610円
按分率の考え方	政党団体の内容を一部含むため			
備 考	振込手数料含む 1ヶ月5,500円の手取分			

（領収書は、重ならないように貼付してください。）

**ご利用明細書**

●本日は [ ] をご利用いただきありがとうございます●

お取扱日	時刻	お取扱店番・ご利用内容
0203061517		お振込
お振込日	お振込店番	振込金額
		振込手数料
1000086	¥110	¥5500
お振込先		
京都銀行 城陽支店		
普通 0855409		
ハルーンネット(カ)様		
ご依頼人		
フジヤマ ユキコ 様		
0774-23-9844		
【お知らせ欄】		
お つ り		
**		

**ご利用明細書**

●本日は [ ] をご利用いただきありがとうございます●

お取扱日	時刻	お取扱店番・ご利用内容
0203261255		お振込
お振込日	お振込店番	振込金額
		振込手数料
1000061	¥110	¥5500
お振込先		
京都銀行 城陽支店		
普通 0855409		
ハルーンネット(カ)様		
ご依頼人		
フジヤマ ユキコ 様		
0774-23-9844		
【お知らせ欄】		
お つ り		
**		

御請求書

〒611-0042  
宇治市小倉町久保111-1

NO 200002001

藤山ゆきこ事務所

令和2年2月20日

バルーンネット株式会社  
〒610-0121  
城陽市寺田林ノロ22-6アルカディーナ城陽11  
TE 0774-58-2315  
FA 0774-58-2456

御請求額

¥5,500

いつもお世話になっております。

下記の通りご請求申し上げますので、よろしくお願いたします。

商品CD	品名	単価	個数	単位	個別値引	金額
27	サーバ利用料	¥ 5,000	1	個		¥ 5,000
全体値引						
小計						¥ 5,000
消費税(10%)						¥ 500
合計						¥ 5,500

備考

京都銀行 城陽支店 普通 855409 バルーンネット株式会社

振込手数料はお客様負担となっております。

御請求書

〒611-0042  
宇治市小倉町久保111-1

NO 200003001

藤山ゆきこ事務所

令和2年3月20日

バルーンネット株式会社

〒610-0121

城陽市寺田林ノ口22-67ルカティーナ城陽11

TEL 0774-58-2815

FA 0774-58-2456

御請求額
¥5,500

いつもお世話になっております。

下記の通りご請求申し上げますので、よろしくお願いたします。

商品CD	品名	単価	個数	単位	個別値引	金額
27	サーバ利用料	¥ 5,000	1	個		¥ 5,000
全体値引						
小計						¥ 5,000
消費税(10%)						¥ 500
合計						¥ 5,500

備考
京都銀行 城陽支店 普通 855409 バルーンネット株式会社 振込手数料はお客様負担となっております。

会 議 費



第5号の2様式(第7条関係)

政務活動費領収書貼付用紙

職員氏名(会派名)	藤山 裕紀子	整理番号	98
費 目	調査研究費・研修費・広報広報費・奨励費等活動費・ <u>送迎費</u> ・資料作成費・資料購入費・事務所費・事務費・人件費		
支払内容	交通費：新幹線往復 京都⇄東京 (東京にて日本茶にかかる知的財産戦略会合)		
支払金額	28,340円	按分率	100% 計上額 28,340円
按分率の考え方			
備 考	別紙会合案内等添付		

(領収書は、重ならないように貼付してください。)

98

領 収 書 藤山裕紀子 様

Receipt  
 領収年月日 2019.11.15  
 金額 ¥14,170(消費税等込み)  
 上記金額等に領収いたしました

購入商品 JR乗車券類 JR tickets  
 (20422 1枚)  
 東海旅客鉄道株式会社  
 京都駅  
 東京駅MV856発行 30423-01

印紙税申告納  
 付につき名古屋中村  
 税務署承認済

98

領 収 書 藤山裕紀子 様

Receipt  
 領収年月日 2019.11.15  
 金額 ¥14,170(消費税等込み)  
 (クレジット払い)

購入商品 JR乗車券類 JR tickets  
 (40186 1枚)  
 東海旅客鉄道株式会社  
 東京駅  
 東京駅MV881発行 50187-02

印紙税申告納  
 付につき名古屋中村  
 税務署承認済



令和元年 11 月 吉日

## 自民党茶業振興議員連盟

## 第 1 回「日本茶にかかる知的財産戦略ワーキングチーム」のご案内

顧問(茶業議連会長) 森山 裕

座長(茶業議連幹事長) 上川陽子

謹啓 時下ますますご清祥のこととお喜び申し上げます。

8 月に開会致しました総会において、中国における日本茶の商標侵害について深刻な状況が報告されました。侵害を受けている一企業が中国当局との交渉を続けていくことの困難さはもとより、中国産の粗悪なお茶が、「日本茶」として世界に流通してしまうことは、日本茶の信頼を損ねることに繋がり、日本の国益に関わる大きな問題です。

この状況の下、早期に国レベルでの対策が求められていることを受け、この度、茶業議連の中にワーキングチームを立ち上げ、重点的にこの問題に取り組んでいくことと致しました。

先生方におかれましては、ご地元の茶業を守り更なる振興を図っていくためにも、是非この問題にご関心をお寄せ頂き、ご出席を賜りますようお願い申し上げます。

謹 白

## 記

日 時： 令和元年 11 月 15 日 (金) 12:00～13:00 \*軽食をご準備致します

場 所： 衆議院第一議員会館 1 階 第 1 会議室

議 題： 1、中国における茶関連の商標登録の現状について  
2、知的財産保護の対策状況(各省より)  
3、意見交換

\*\*\*\*\*

FAX 送付先：03-3508-3889(安藤裕事務所)

第 1 回「日本茶にかかる知的財産戦略 WT」会合に出席します

ご昼食 要・不要

議員御芳名

衆 1 ・ 衆 2 ・ 参

号室

(13 日水曜日までにご返信頂きますと助かります)

事務局連絡先：衆議院第 2 議員会館 705 号室 安藤裕事務所

衆議院内線：70705 Email：l12690@shuglin.go.jp

自民党茶業振興議員連盟

第1回「日本茶にかかる知的財産戦略ワーキングチーム」の京都府関係出席者

(公社)京都府茶業会議所事務局

【ワーキングチーム】

日時：令和元年11月15日(金)12:00~13:00

場所：衆議院第一議員会館1階 第1会議室

【京都府関係出席者】

1 府議会・行政関係者

京都府議会

農商工労働常任委員会委員長 藤山 ゆきこ  
宇治茶振興京都府議会議員連盟会長)

京都府

農林水産部長 沼田 行博  
東京事務所副所長 中村 耕治

2 府茶業団体関係者

<<(公社)京都府茶業会議所>>

副会頭 森下 康弘(京都府茶協同組合理事長)

参事 吉田 一夫

事務局次長 戸塚 浩司

京都府茶協同組合

事務局次長 高木 啓暢

事業課主任 岡本 卓也

3 会社関係者

(株)丸久小山園(※中国での模倣品被害会社>>

常務取締役 小山 元也

営業部 野々村 慎二(ののむら まさつぐ)

【備考】

府茶業団体関係者

○ 当日、京都発(8:26のみ112号)に乗車

○ 同日11:15に議員会館1階ロビーで安藤ひろし衆議院議員国会事務所 田丸政策秘書と待ち合わせ

# 特許庁における知的財産保護対策

令和元年11月15日

特許庁

98

# 中国における冒認商標について

自民党茶業振興議員連盟

「日本茶にかかるとる知的財産戦略ワーキング」資料

2019年11月15日

京都府茶協同組合

中国における「守治茶」商標問題に於ける日中双方の取組

1. 京都府関係者の訪中への支援

- 在中国日本大使館と現地ジェトロ事務所が連携しつつ全力で支援。
- 在中国日本大使館を通じ中国国家知識産権局訪問との面会を支援（訪問当日も大使館員が同行予定）。

2. 中国への知的財産界議に関する申入れ

- 日中間の各種対話・協議（注）において、中国における知的財産の保護強化、海賊版対策、模倣品対策強化、商標の冒認出願対応等につき中国側に提起。
- 本年6月のG20大阪サミットにおける日中首脳会談でも、安倍総理から習主席に対し知的財産保護の強化を要請。
- その他、過去に生じた商標に関する類似の問題を含め、中国関係当局への申入れ等を累次行ってきた。

（注）最近の主な日中間での経済分野の対話 ※出席者肩書きはいずれも当時のもの

- ・ 日中ハイレベル経済対話（閣僚級） 2019年4月（於：北京）  
出席者：（日）河野外相（議長）、吉川農水相、世耕経産相、石井国交相等  
          （中）王毅國務委員兼外交部長（議長）、鍾山商務部長、韓長賦農業農村部長等
- ・ 日中経済パートナーシップ協議（次官級） 2019年4月（於：北京）  
出席者：（日）外務省、農水省、経産省、国交省等  
          （中）商務部、発展改革委員会、農業農村部、外交部等

# 資料購入費

第5号の2様式(第7条関係)

政務活動費領収書貼付用紙

議員氏名(会派名)	藤山 裕紀子		整理番号	11	
費目	調査研究費・研修費・広報広報費・要請陳情等活動費・会議費・資料作成費・ <b>資料購入費</b> ・事務所費・事務費・人件費				
支払内容	新聞購読料 5月分 (日本農業)				
支払金額	2,623円	按分率	100%	計上額	2,623円
按分率の考え方					
備考					
(領収書は、重ならないように貼付してください。)					

No. 251134

(印紙貼付欄)

領 収 書

11

藤山裕紀子様

金額	百万	千	円
		2   6   2   3	

上記金額正に領収致しました。

但し、日本農業新聞社

1995年5月24日

京都やましろ農業協同組合

取扱者印



\* 金額を訂正したもの、複写で書かれていないもの及び取扱者印のないものは無効



第5号の2様式(第7条関係)

政務活動費領収書貼付用紙

職員氏名(会派名)	藤山 裕紀子		整理番号	14・15	
費目	調査研究費・研修費・広報広報費・要請費等活動費・会議費・資料作成費・印刷費(入票)・事務費・事務費・人件費				
支払内容	新聞購読料 5月分 (京都・洛タイ・毎日)				
支払金額	8,522円	按分率	100%	計上額	8,522円
按分率の考え方					
備考	京都・洛タイ: 4,850円 毎日: 3,672円				

(領収書は、重ならないように貼付してください。)

2019年05月分

小倉町久保111-1  
社協ビル新館2F  
藤山事務所様

領収証  
No. 1-4-0313-080

銘柄	部	金額
京都新聞朝刊	1	3,600
(ラ) 洛タイ新報	1	1,250
合算計		¥ 4,850

お知らせ  
平成30年8月より、ご当地は小倉販売所が担当させていただきます。変わらぬご愛顧を賜りますようお願い申し上げます。

毎度ご購読有難うございます。左記の通り領収書しました。

京都新聞小倉販売所  
〒613-0041  
宇治市藤原町中川1-4  
TEL: 0774-20-3414 FAX: 0774-20-4161

領収証  
01020013501

小倉町久保111-1社協ビル新館2F  
藤山 裕紀子様

銘柄	部	金額	領収金額
毎日朝刊	1	3672	3,672円

19年 5月分

領収書ありでございます。  
左記金額正に領収いたしました。

年 月 日

毎日新聞 スポーツニッポン  
田中新聞舗 宇治販売  
TEL 22-3221

2019.5.30

第5号の2様式（第7条関係）

政務活動費領収書貼付用紙

職員氏名(会派名)	藤山 裕紀子	整理番号	25		
費目	調査研究費・研修費・広報広報費・要請接待等活動費・会議費・資料作成費・ <u>医科購入費</u> ・事務所費・事務費・人件費				
支払内容	新聞購読料 6月分 (日本農業)				
支払金額	2,623円	按分率	100%	計上額	2,623円
按分率の考え方					
備考					
(領収書は、重ならないように貼付してください。)					

No 251084

(印紙貼付欄)

領 収 書

25

藤山裕紀子様

金額	百万	千	円
		2623	

上記金額正に領収致しました。

但し、

農業新聞代

1966年6月20日

京都やましろ農業協同組合



※ 金額を訂正したもの、複写で書かれていないもの及び取扱者印のないものは無効

第5号の2様式（第7条関係）

政務活動費領収書貼付用紙

職員氏名(会派名)	藤山 裕紀子		整理番号	31・32	
費目	調査研究費・研修費・広報広聴費・更迭調整等活動費・会議費・資料作成費・ <b>既刊購入</b> ・事務所費・事務費・人件費				
支払内容	新聞購読料 6月分 (京都・洛タイ・毎日)				
支払金額	8,522円	按分率	100%	計上額	8,522円
按分率の考え方					
備考	京都・洛タイ：4,850円 毎日：3,672円				

(領収書は、重ならないように貼付してください。)

2019年06月分  
小倉町久保111-1  
社岩ビル新館2F  
藤山事務所様

領収証  
No. 1-4-0319-080

銘柄	部	金額
京都新聞朝刊	1	3,600
(ラ) 洛タイ新報	1	1,250
合計		¥4,850

お知らせ  
 大変さぞしい折にて、  
 熱中症対策など  
 お体をご自愛下さいませ

毎度ご購入有難うございます。  
 左記の通り領収書しました。

京都新聞小倉販売所  
 〒611-0041  
 宇治市藤原町中川原146-5  
 TEL: 0774-20-3443 FAX: 0774-20-4169

領収証  
01020013501

小倉町久保111-1社岩ビル新館2F  
藤山 裕紀子様

銘柄	部	金額	領収金額
毎日朝刊	1	3672	3,672円

19年 6月分

領収金額に領収いたしました。

年 月 日

毎日新聞 スポーツニッポン  
 田中新聞舗 宇治販売  
 TEL 22-3221

2019.6.28

第5号の2様式(第7条関係)

政務活動費領収書貼付用紙

議員氏名(会派名)	藤山 裕紀子	整理番号	47
費目	調査研究費・研修費・広報費・奨励費等活動費・会議費・資料作成費・ <u>資料購入費</u> ・事務所費・事務費・人件費		
支払内容	新聞購読料 7月分 (日本農業)		
支払金額	2,623円	按分率	100% 計上額 2,623円
按分率の考え方			
備考			
(領収書は、重ならないように貼付してください。)			

No. 251899

(印紙貼付欄)

47

領 収 書

藤山 裕紀子 様

金額	百万	千	円
		2623	

上記金額正に領収致しました。

但し、農業新聞代

1年7月25日

京都やましろ農業協同組合



\* 金額を訂正したもの、複写で書かれていないもの及び取扱者印のないものは無効

第5号の2様式 (第7条関係)

政務活動費領収書貼付用紙

職員氏名(会派名)	藤山 裕紀子		整理番号	48・49	
費目	調査研究費・研修費・広報広報費・要請対応等活動費・会議費・資料作成費・ <b>医科系入院</b> ・事務所費・事務費・人件費				
支払内容	新聞購読料 7月分 (京都・洛タイ・毎日)				
支払金額	8,522円	按分率	100%	計上額	8,522円
按分率の考え方					
備考	京都・洛タイ：4,850円 毎日：3,672円				

(領収書は、重ならないように貼付してください。)

2019年07月分  
小倉町久保111-1  
辻岩ビル新館2F  
藤山事務所 様

領収証

48

№. 1-4-0318-050

2019/7/26

品名	部	金額
京都新聞朝刊	1	3,600
(ラ) 洛タイ新聞	2	1,250
合計		¥ 4,850

お知らせ

暑さ厳しい折にて、  
熱中症対策など、  
お体をご自愛下さいませ

毎度ご購入有難うございます。  
定額の通り領収致しました。

京都新聞小倉販売所

T 811-0941

宇治市鶴岡町中川路148-5

TEL: 0774-30-3113



領収証

01020013501

小倉町久保111-1辻岩ビル新館2F  
藤山 裕紀子 様

品名	部	金額	領収金額
毎日朝刊	1	3,672	3,672円
			19年 7月分

郵便振替ありとさせていただきます。  
上記金額正に振替いたしました。

毎日新聞 スポーツニッポン

田中新聞舗 宇治販売

TEL 22-3221



便利な郵便・銀行振替をご利用  
下さい。詳しくは販売所まで。

2019.7.26

第5号の2様式(第7条関係)

政務活動費領収書貼付用紙

議員氏名(会派名)	藤山 裕紀子	整理番号	61		
費目	調査研究費・研修費・広報広報費・奨励費等活動費・会議費・資料作成費・ <u>資料購入費</u> ・事務所費・事務費・人件費				
支払内容	新聞購読料 8月分 (日本農業)				
支払金額	2,623円	按分率	100%	計上額	2,623円
按分率の考え方					
備考					
(領収書は、重ならないように貼付してください。)					

No. 252403

(印紙貼付欄)

領 収 書

61

藤山 裕紀子 様

金 額	百万		千		円
			¥	2	6
				2	3

上記金額正に領収致しました。

但し、農業新聞代

1年8月28日

京都やましろ農業協同組合



※ 金額を訂正したもの、複写で書かれていないもの及び取扱者印のないものは無効

第5号の2様式 (第7条関係)

政務活動費領収書貼付用紙

職員氏名(会派名)	藤山 裕紀子	整理番号	62 - 63
費 目	買主等支費・研修費・広報広報費・要請関係等活動費・会議費・資料作成費・ <b>印刷費</b> ・事務所費・事務費・人件費		
支払内容	新聞購読料 8月分 (京都・洛タイ・毎日)		
支払金額	8,522円	按分率	100% 計上額 8,522円
按分率の考え方			
備 考	京都・洛タイ：4,850円 毎日：3,672円		

(領収書は、重ならないように貼付してください。)

2019年08月分  
小倉町久保111-1  
辻岩ビル新館2F  
藤山事務所 様

領 収 証  
No. 1-4-0313-080

2019/8/29

銘 柄	部	金 額
京都新聞朝刊 (ラ) 洛タイ新聞	1	3,600 1,250
合 計		¥ 4,850

お知らせ  
やさしい折にて  
熱中症対策など  
お体をご自愛下さいませ

毎度ご購入有難うございます。  
左記の通り領収致しました。

京都新聞小倉販売所

T 611-9041

宇治市瀬高町中川原146-5

TEL: 0774-20-3443



領 収 証  
01020013501

小倉町久保111-1辻岩ビル新館2F  
藤山 裕紀子 様

銘 柄	部	金 額	領 収 金 額
毎日朝刊	1	3672	3,672円
			19年 8月分

宛先誤りかたつごひます。  
上記金額正に領収いたしました。

年 月 日

③ 毎日新聞 ③ スポーツニッポン  
田中新聞舗 宇治販売  
TEL 22-3221

2019.8.29

第5号の2様式(第7条関係)

政務活動費領収書貼付用紙

議員氏名(会派名)	藤山 裕紀子		整理番号	77	
費目	調査研究費・研修費・広報広報費・要請陳情等活動費・会議費・資料作成費・ <b>資料購入費</b> ・事務所費・事務費・人件費				
支払内容	新聞購読料 9月分 (日本農業)				
支払金額	2,623円	按分率	100%	計上額	2,623円
按分率の考え方					
備考					
(領収書は、重ならないように貼付してください。)					

No 252453

(印紙貼付欄)

領 収 書

77

藤山裕紀子 様

金額	百万	千	円
		42623	

上記金額正に領収致しました。

但し、日本農業新聞社

1999年9月26日

京都やましろ農業協同組合



※ 金額を訂正したもの、複写で書かれていないもの及び取扱者印のないものは無効



第5号の2様式 (第7条関係)

政務活動費領収書貼付用紙

議員氏名(会派名)	藤山 裕紀子		整理番号	78・79	
費目	調査研究費・研修費・広報広報費・要請謝儀等活動費・会議費・資料作成費・ <u>医薬購入費</u> ・事務所費・事務費・人件費				
支払内容	新聞購読料 9月分 (京都・洛タイ・毎日)				
支払金額	8,522円	按分率	100%	計上額	8,522円
按分率の考え方					
備考	京都・洛タイ：4,860円 毎日：3,672円				

(領収書は、重ならないように貼付してください。)

2019年09月分 領収証 No. 1-4-0819-08078

小倉町久保111-1 北岩ビル新館2F 藤山事務所様

銘柄	部	金額
京都新聞朝刊	1	3,680
(フ)洛タイ新聞	1	1,860
合計		¥ 4,850

お知らせ  
昼夜の気温差が大きくなってますね  
体調管理にご注意下さいませ

毎度ご購読有難うございます。  
左記の通り領収致しました。

京都新聞小倉販売所  
〒611-0041 宇治市藤島町中川底146-1  
TEL: 0774-20-1115

領収証 01020013501

小倉町久保111-1北岩ビル新館2F 様  
藤山 裕紀子

毎日朝刊	1	3,672	3,672円
			19年 9月分

毎日新聞 スポーツニッポン  
田中新聞舗 宇治販売  
TEL 22-3221

2019.9.27

第5号の2様式(第7条関係)

政務活動費領収書貼付用紙

議員氏名(会派名)	藤山 裕紀子	整理番号	89
費目	調査研究費・研修費・広報広報費・要請陳情等活動費・会費・資料作成費・ <b>医科医入費</b> ・事務所費・事務費・人件費		
支払内容	新聞購読料 10月分 (日本農業)		
支払金額	2,623円	按分率	100% 計上額 2,623円
按分率の考え方			
備考			
(領収書は、重ならないように貼付してください。)			

No 253506

(印紙貼付額)

89

領 収 書

藤山 裕紀子 様

金額	百万	千	円
		426	23

上記金額正に領収致しました。

但し、

農業新時代

19年10月28日

京都やましろ農業協同組合



※ 金額を訂正したもの、複写で書かれていないもの及び取扱者印のないものは無効

第5号の2様式（第7条関係）

政務活動費領収書貼付用紙

議員氏名(会派名)	藤山 裕紀子		整理番号	90・91	
費目	調査研究費・研修費・広報広報費・要請陳情等活動費・会議費・資料作成費・ <b>印刷購入費</b> ・事務所費・事務費・人件費				
支払内容	新聞購読料 10月分 (京都・洛タイ・毎日)				
支払金額	8,522円	按分率	100%	計上額	8,522円
按分率の考え方					
備考	京都・洛タイ：4,850円 毎日：3,672円				

(領収書は、重ならないように貼付してください。)

領収証 2019年10月28日 90  
No. 1-4-0313-080

2019年10月分  
小倉町久保111-1  
社岩ビル新館2F  
藤山事務所様

銘柄	部金額	お知らせ
京都新聞朝刊※ (7) 洛タイ新報	3,600 1,250	選ば2面以上発行される新聞は、消費後の軽減税率適用で8%です。毎度ご購読ありがとうございます。左記の通り領収致しました。
合計	¥4,850	

※は軽減税率対象品目  
京都新聞小倉販売所  
〒611-0941  
宇治市橋本町中川1-40-5  
TEL: 0774-20-4443

対象額 ¥4,850(消費税 ¥359)

領収証 01020013501

小倉町久保111-1社岩ビル新館2F  
藤山 裕紀子様

銘柄	金額	領収金額
毎日朝刊 MANCHU	3672	3,672 円

19年10月分  
領収金額に消費税は含まれていません

毎日新聞 スポーツニッポン  
田中新聞舗宇治販売所  
TEL 22-3221

領之印  
田中新聞舗

2019.10.28

第5号の2様式（第7条関係）

政務活動費領収書貼付用紙

議員氏名(会派名)	藤山 裕紀子		整理番号	101	
費 目	調査研究費・研修費・広報広報費・要請陳情等活動費・会議費・資料作成費・ <u>資料購入費</u> ・事務所費・事務費・人件費				
支 払 内 容	議会手帳 1冊				
支 払 金 額	1,500円	按分率	100%	計 上 額	1,500円
按分率の考え方					
備 考	別紙添付参照				
<p>(領収書は、重ならないように貼付してください。)</p>					

101

令和元年11月25日

藤山 裕紀子 様

議会事務局総務課

2020年議会手帳の配付について

上記議会手帳を下記のとおり配付いたします。

なお、私費購入の代金につきましては、令和元年12月分の議員報酬から徴収させていただきます。

記

無償配付	1冊
私費購入	1冊
合計	2冊

私費購入代金 税込@1,500円×1冊=1,500円

担当 総務課総務係 安田 TEL : 075-414-5515 FAX : 075-441-8398
--

第5号の2様式(第7条関係)

政務活動費領収書貼付用紙

議員氏名(会派名)	藤山 裕紀子	整理番号	102		
費 目	調査研究費・研修費・広報広報費・要請陳情等活動費・会費・資料作成費・ <b>経路購入費</b> ・事務所費・事務費・人件費				
支 払 内 容	新聞購読料 11月分 (日本農業)				
支 払 金 額	2,623円	按分率	100%	計 上 額	2,623円
按分率の考え方					
備 考					
(領収書は、重ならないように貼付してください。)					

No 254617

(印紙貼付欄)

102

領 収 書

藤山裕紀子様

金 額	百万	千	円
		2623	

上記金額正に領収致しました。

但し、農業新時代

年11月26日

京都やましろ農業協同組合



※ 金額を訂正したもの、複写で書かれていないもの及び取扱者印のないものは無効



第5号の2様式 (第7条関係)

政務活動費領収書貼付用紙

職員氏名(会派名)	藤山 裕紀子		整理番号	104・105	
費目	調査研究費・研修費・広報広報費・異動期間等活動費・会議費・資料作成費・ <b>印刷費</b> ・事務所費・事務費・人件費				
支払内容	新聞購読料 11月分 (京都・洛タイ・毎日)				
支払金額	8,522円	按分率	100%	計上額	8,522円
按分率の考え方					
備考	京都・洛タイ: 4,850円 毎日: 3,672円				

(領収書は、重ならないように貼付してください。)

**領 収 証** 104

2019年11月分  
 小倉町久保111-1  
 辻岩ビル新館2F  
**藤山事務所**

品名	部	金額
京都新聞朝刊※		3,600
(ラ) 洛タイ新報		1,250
合 計		<b>¥4,850</b>

※は軽減税率対象品目

京都新聞小倉販売所  
 〒611-0041  
 宇治市藤原町中川原146-5  
 TEL: 0774-20-3343

お知らせ  
 12月分の訪問集金はお正月前のため  
 通常より早く何日かもしれません  
 毎度ご厚情有難うございます。  
 左記の通り領収致しました。  
 総対価 ¥4,850(消費税 ¥950)

**領 収 証** 105

01020013501

小倉町久保111-1辻岩ビル新館2F  
**藤山 裕紀子** 様

品名	部	金額	領収金額
毎日朝刊	1	3672	<b>3,672</b> 円

19年11月分  
 毎度厚情ありがとうございます。  
 上記金額正に領収いたしました。

田中新聞舗宇治販売  
 TEL 22-3221

2019.11.28

第5号の2様式（第7条関係）

政務活動費領収書貼付用紙

議員氏名(会派名)	藤山 裕紀子	整理番号	124		
費 目	調査研究費・研修費・広報広報費・要請陳情等活動費・会議費・資料作成費・ <b>医科医入費</b> ・事務費・事務費・人件費				
支 払 内 容	新聞購読料 12月分 (日本農業)				
支 払 金 額	2,623円	按分率	100%	計 上 額	2,623円
按分率の考え方					
備 考					
(領収書は、重ならないように貼付してください。)					

No 253564

(印紙貼付欄)

124

領 収 書

藤山裕紀子様

金 額	百万	千	円
		4	2623

上記金額正に領収致しました。

但し、農業新時代

1992年12月24日

京都やましろ農業協同組合



\* 金額を訂正したもの、複写で書かれていないもの及び取扱者印のないものは無効



第5号の2様式(第7条関係)

政務活動費領収書貼付用紙

職員氏名(会派名)	藤山 裕紀子	整理番号	125 - 126
費目	調査研究費・研修費・広報広聴費・買掛金等生活費・会議費・資料作成費・ <b>印刷費</b> ・事務費・事務費・人件費		
支払内容	新聞購読料 12月分 (京都・洛タイ・毎日)		
支払金額	8,522円	按分率	100% 計上額 8,522円
按分率の考え方			
備考	京都・洛タイ: 4,850円 毎日: 3,672円		

(領収書は、重ならないように貼付してください。)

2019年12月分  
小倉町久保111-1  
辻岩ビル新館2F  
藤山事務所 様

領収証 No. 1-4-0318-060

2019/12/26

品名	部	金額	お知らせ
京都新聞朝刊※	1	3,600	異議などございましたら、 お便をお送りください。 毎度ご購読有難うございます。 左記の通り領収致しました。
(フ) 洛タイ新報	1	1,250	
合計		¥4,850	※対象外 ¥4,850(消費税 ¥359)

※は軽減税率対象品目

京都新聞小倉販売所  
〒611-0841  
宇治市鶴島町中川原1-4-5  
TEL: 0774-30-3223

領収証 01020013501

小倉町久保111-1辻岩ビル新館2F  
藤山 裕紀子 様

品名	部	金額	備考
毎日朝刊	1	3672	3,672円

19年 12月分

田中新聞舗 宇治販売  
TEL 22-3221

2019.12.26

第5号の2様式(第7条関係)

政務活動費領収書貼付用紙

職員氏名(会派名)	藤山 裕紀子		整理番号	140	
費 目	調査研究費・研修費・広報広報費・要請陳情等活動費・会議費・資料作成費・ <b>印刷費</b> ・事務所費・事務費・人件費				
支払内容	新聞購読料 1月分 (日本農業)				
支払金額	2,623円	按分率	100%	計上額	2,623円
按分率の考え方					
備 考					
(領収書は、重ならないように貼付してください。)					

No 254683

(印紙貼付欄)

140

領 収 書

藤山裕紀子様

金 額	百万	千	円
		2	623

上記金額正に領収致しました。

但し、

農業新聞(七)

2年 / 月 27日

京都やましろ農業協同組合



※ 金額を訂正したもの、複写で書かれていないもの及び取扱者印のないものは無効

第5号の2様式 (第7条関係)

政務活動費領収書貼付用紙

職員氏名(会派名)	藤山 裕紀子		整理番号	141 - 142	
費目	調査研究費・研修費・広聴広報費・要請謝金等活動費・会費・資料作成費・図書購入費・事務費・事務費・人件費				
支払内容	新聞購読料 1月分 (京都・洛タイ、毎日)				
支払金額	8,522円	按分率	100%	計上額	8,522円
按分率の考え方					
備考	京都・洛タイ：4,850円 毎日：3,672円				

(領収書は、重ならないように貼付してください。)

**領 収 証**

2020年01月分 No. 1-4-0313-060

小倉町久保111-1  
辻岩ビル新館2F  
藤山事務所様

銘柄	部	金額
京都新聞朝刊※	1	3,600
(ラ) 洛タイ新報※	1	1,250
合 計		¥ 4,850

※は軽減税率対象品目

京都新聞小倉販売所  
〒611-0041  
宇治市新町中川1-4-6  
TEL: 0774-20-3343

お知らせ:  
風物など目とれませんように  
お値を頂戴くださいませ  
程度と御座り申し上げます。  
左記の通り領収書しました。

8%税率 4,850(消費税) ¥3680

**領 収 証**

01020013501

小倉町久保111-1辻岩ビル新館2F  
藤山 裕紀子 様

銘柄	部	金額	領収金額
毎日朝刊	1	3672	3,672円

20年 1 月分

郵便ありがどうございます。  
正金額正に領収いたしました。

年 月 日

毎日新聞 スポーツニッポン  
田中新聞舗宇治販売所  
TEL 22-3211

領之印

2020.1.28

第5号の2様式(第7条関係)

政務活動費領収書貼付用紙

職員氏名(会派名)	藤山 裕紀子		整理番号	149・160	
費目	調査研究費・研修費・広報広報費・要請陳情等活動費・金庫費・資料作成費・ <b>資料購入費</b> ・事務所費・事務費・人件費				
支払内容	書籍 3冊				
支払金額	11,220円	按分率	100%	計上額	11,220円
按分率の考え方					
備考	自治六法、農地法読本 : 7,700円 地方自治法概説 : 3,520円				

(領)

付して



TSUTAYA 松井山手駅前店  
TEL 0774-84-0080

【定期購読ポイント5倍実施中】  
定期購読を申し込みされると  
Tポイントが5倍になる  
キャンペーン実施中です。  
毎号雑誌を購入される方お得です  
レジNo.0018  
伝票No.00181872181 -0C1  
2020年01月31日(金) 18時11分

取引レシート  
営業日 2020年01月31日(金)

書	自治六法 令和2年		
	9784824108782 1	4,400	
書	農地法読本<五訂版>		
	9784802839677 1	3,900	
小計	2	7,700	
注)	Sは軽減税率(8%)適用商品		
合計(税込)	7,700		
※内訳(10%)	7,000		
(消費税)	700		
※内訳(8%)	0		
(消費税)	0		
現金計	7,700		
お預り	10,000		
お釣り	2,300		

扱者 岡田(寛)



TSUTAYA 松井山手駅前店  
TEL 0774-84-0080

【定期購読ポイント5倍実施中】  
定期購読を申し込みされると  
Tポイントが5倍になる  
キャンペーン実施中です。  
毎号雑誌を購入される方お得です  
レジNo.0019  
伝票No.00191784500 -001  
2020年02月07日(金) 18時08分

取引レシート  
営業日 2020年02月07日(金)

会員NO. [REDACTED]  
書 地方自治法概説<第8版>  
9784841227837 1 3,520

小計	1	3,520
注)	Sは軽減税率(8%)適用商品	
合計(税込)	3,520	
※内訳(10%)	3,200	
(消費税)	320	
※内訳(8%)	0	
(消費税)	0	
現金計	3,520	
お預り	4,000	
お釣り	480	

今回付与ポイント	合計	18P
	通常	18P
	ポイント	0P
利用可能ポイント数		61P
利用可能Tポイント		40

本日付与されたポイントは2~3日以降に反映されます。ポイント付与時に、Tカードが無効の場合は、ポイントは貯まりません。詳細はtsite.jpにてご確認ください。

★TSUTAYAランクアップサービス★  
ツタランク【プラス】ポイント1倍  
特典期間 [02/06~03/04]  
今月のご利用日数カウント[0日]  
(2日前までの集計)  
提供:株式会社TSUTAYA

扱者 関口



89124184822396824098

第5号の2様式 (第7条関係)

政務活動費領収書貼付用紙

職員氏名(会派名)	藤山 裕紀子		整理番号	171・172	
費目	調査研究費・研修費・式類印刷費・要請説明等活動費・会議費・資料作成費・ <b>新聞購入費</b> ・事務所費・事務費・人件費				
支払内容	新聞購読料 2月分 (京都・洛タイ・毎日)				
支払金額	8,522円	按分率	100%	計上額	8,522円
按分率の考え方					
備考	京都・洛タイ: 4,850円 毎日: 3,672円				

(領収書は、重ならないように貼付してください。)

171

**領収証**

2020年02月分  
 小倉町久保111-1  
 辻岩ビル新館2F  
**藤山事務所 様**

No. 1-4-0313-080

2020/2/26

銘柄	部	金額
京都新聞朝刊※	1	3,600
(フ) 洛タイ新報※	1	1,250
合計		<b>¥4,850</b>

お知らせ  
 特殊詐欺と思われる不審電話が多数報告されています！ご注意ください！  
 毎度ご購読有難うございます。  
 左記の通り領収致しました。

8%対象 消費税 ¥359

京都新聞小倉販売所  
 〒611-0941  
 宇治市橋本町中川路146-5  
 TEL: 0774-20-3413

京都新聞

**領収証**

01020013501

小倉町久保111-1辻岩ビル新館2F  
**藤山 裕紀子 様**

銘柄	部	金額	領収金額
毎日朝刊	1	3672	<b>3,672円</b>

20年 2月分

毎度ありがとうございます。  
 上記金額正に領収いたしました。

年 月 日

毎日新聞 スポーツニッポン  
**田中新聞舗 宇治販売**  
 電話 22-3221

領収印

2020.2.26

第5号の2様式 (第7条関係)

政務活動費領収書貼付用紙

職員氏名(会派名)	藤山 裕紀子		整理番号	173	
費目	調査研究費・研修費・広報広報費・奨励金等活動費・会議費・資料作成費・印刷費(入用)・事務費・事務費・人件費				
支払内容	新聞購読料 2月分 (日本農業)				
支払金額	2,623円	按分率	100%	計上額	2,623円
按分率の考え方					
備考					

(領収書は、重ならないように貼付してください。)

No 255489

(印紙貼付欄)

173

領 収 書

藤山裕紀子 様

金額	百万	千	円
		4	2623

上記金額正に領収致しました。

但し、

農業新育付

2016年2月27日

京都やましろ農業協同組合



※ 金額を訂正したもの、複写で書かれていないもの及び取扱者印のないものは無効

第5号の2様式 (第7条関係)

政務活動費領収書貼付用紙

議員氏名(会派名)	藤山 裕紀子		整理番号	188・189	
費目	調査研究費・研修費・広報広報費・交通旅費等活動費・会費・資料作成費・印刷費・事務費・事務費・人件費				
支払内容	新聞購読料 8月分 (京都・洛タイ・毎日)				
支払金額	8,522円	按分率	100%	計上額	8,522円
按分率の考え方					
備考	京都・洛タイ：4,850円 毎日：3,672円				

(領収書は、重ならないように貼付してください。)

2020年08月分

小倉町久保111-1  
辻岩ビル新館2F  
藤山事務所 様

品名	部	金額
京都新聞朝刊	1	3,600
(フ)洛タイ新聞	1	1,250
合計		¥ 4,850

お知らせ  
 異議の無き限り、本領収書は、  
 印刷費に注意して下さい。  
 毎号と印刷有難うございます。  
 左記の通り領収書しました。  
 ※消費税 税 850 (消費税込) ¥350

京都新聞小倉販売所

T 611-0041  
 〒611-0041 宇治市御島町中山146-5  
 TEL: 0774-22-3221

領収証

01020013501

小倉町久保111-1辻岩ビル新館2F  
 藤山 裕紀子 様

品名	部	金額	領収金額
毎日朝刊	1	3672	3,672円
			20年 3月分

毎日新聞 スポーツニッポン

田中新聞舗 宇治販売

TEL 22-3221

2020.3.26.

第5号の2様式（第7条関係）

政務活動費領収書貼付用紙

職員氏名(会派名)	藤山 裕紀子		整理番号	190	
費 目	調査研究費・研修費・広報広報費・要請陳情等活動費・会費・資料作成費・ <u>資料購入費</u> ・事務所費・事務費・人件費				
支払内容	新聞購読料 3月分 (日本農業)				
支払金額	2,623円	按分率	100%	計上額	2,623円
按分率の考え方					
備 考					
(領収書は、重ならないように貼付してください。)					

No 256609

(印紙貼付欄)

190

領 収 書

藤山裕紀子 様

金 額	百万	千	円
		4,262.5	

上記金額正に領収致しました。

但し、農業新育代

2年3月27日

京都やましろ農業協同組合

取扱者印

0.3.27

※ 金額を訂正したもの、複写で書かれていないもの及び取扱者印のないものは無効