

政務活動費 会計帳簿

議員氏名: 堤 淳太

2019年度

年月日	仕途区分	仕途項目	取組番号	支出(加入)内容 (車賃及び雑費等も記載)	取入金額	支払金額	残分率 (%)	計上額 (明細等)	支払先	備考
2019/5/4	A	調査研究費	1	ガソリン代@147円×22.13L		3,253	50%	1,626	ENEOSフロンティア関西	
2019/5/22	A	調査研究費	2	ガソリン代@146円×23.19L		3,386	50%	1,693	ENEOSフロンティア関西	
2019/6/16	A	調査研究費	3	ガソリン代@141円×23.15L		3,264	50%	1,632	㈱ユニース	
2019/7/6	A	調査研究費	4	ガソリン代@152円×22.00L		3,344	50%	1,672	ヤサカ石油㈱	
2019/7/23	A	調査研究費	5	ガソリン代@143円×22.23L		3,179	50%	1,589	ENEOSフロンティア関西	
2019/8/1	A	調査研究費	6	ガソリン代@143円×23.58L		3,372	50%	1,686	ENEOSフロンティア関西	
2019/8/7	A	調査研究費	7	ガソリン代@141円×20.93L		2,951	50%	1,475	ENEOSフロンティア関西	
2019/8/18	A	調査研究費	8	ガソリン代@141円×23.29L		3,284	50%	1,642	ENEOSフロンティア関西	
2019/8/21	A	調査研究費	9	ベトナム観光(東京-大阪-福岡)往復航空券		126,020	100%	126,020	株式会社 予約管理システム 国際予約システム	
2019/8/25	A	調査研究費	10	ベトナム視察交通費(長岡京-関西空港)		2,680	100%	2,680	西日本旅客鉄道株式会社	
2019/8/29	A	調査研究費	11	ベトナム視察交通費(長岡京-関西空港)		2,680	100%	2,680	西日本旅客鉄道株式会社	
2019/8/31	A	調査研究費	12	ガソリン代@135円×22.15L		2,990	50%	1,495	ENEOSフロンティア関西	
2019/9/13	A	調査研究費	13	ガソリン代@135円×20.00L		2,700	50%	1,350	ENEOSフロンティア関西	
2019/9/24	A	調査研究費	14	ガソリン代@139円×20.00L		2,780	50%	1,390	ENEOSフロンティア関西	
2019/10/11	A	調査研究費	15	ガソリン代@145円×20.00L		2,900	50%	1,450	ENEOSフロンティア関西	
2019/10/30	A	調査研究費	16	ガソリン代@143円×20.00L		2,860	50%	1,430	ENEOSフロンティア関西	
2019/11/12	A	調査研究費	17	ガソリン代@143円×20.00L		2,860	50%	1,430	ENEOSフロンティア関西	
2019/11/28	A	調査研究費	18	ガソリン代@141円×21.96L		3,096	50%	1,548	ENEOSフロンティア関西	
2020/12/20	A	調査研究費	19	ガソリン代@144円×20.00L		2,880	50%	1,440	ENEOSフロンティア関西	
2020/1/4	A	調査研究費	20	ガソリン代@144円×19.61L		2,824	50%	1,412	ENEOSフロンティア関西	
2020/1/15	A	調査研究費	21	ガソリン代@147円×20.00L		2,940	50%	1,470	ENEOSフロンティア関西	
2020/2/5	A	調査研究費	22	ガソリン代@146円×20.00L		2,920	50%	1,460	ENEOSフロンティア関西	
2020/2/17	A	調査研究費	23	ガソリン代@141円×20.00L		2,820	50%	1,410	ENEOSフロンティア関西	
2020/3/5	A	調査研究費	24	ガソリン代@141円×20.00L		2,820	50%	1,410	ENEOSフロンティア関西	
2019/9/5	B	研修費	25	9/5精選しの会 交通費		37,800	100%	37,800	東海旅客鉄道株式会社	
2019/9/14	B	研修費	26	9/5精選しの会 宿泊費		12,600	100%	12,600	SBペイメントサービス株式会社	
2020/1/21	B	研修費	27	1/21精選しの会 交通費		38,520	100%	38,520	西日本旅客鉄道株式会社	
2020/1/21	B	研修費	28	1/21精選しの会 宿泊費		8,900	100%	8,900	SBペイメントサービス株式会社	
2019/8/7	C	広聴広報費	29	活動報告夏季号長3新巻629部		4,974	90%	4,476	株式会社プリントパック	

政務活動費 会計帳簿

議員氏名

堤 澤太

2018年度

年月日	仕度区分	使途項目	収支書管理番号	支払(収入)内容 (摘要及び数量等も記す)	収入金額	支払金額	控分率 (注部分)	計上額 (明細科目)	支払先	備 考
2019/8/7	C	広聴広報費	30	活動報告夏季号封筒171部(送料込)4部(封分)		1,026	45%	481	株式会社プリントパック	
2019/8/7	C	広聴広報費	31	活動報告夏季号2000部		11,560	90%	10,404	株式会社プリントパック	
2019/8/7	C	広聴広報費	32	活動報告夏季号3000部(発送送料)		59,985	90%	53,905	株式会社プリントパック	
2019/8/28	C	広聴広報費	33	活動報告夏季号送料代角2封筒1通分		380	90%	342	開田郵便局	
2019/9/3	C	広聴広報費	34	活動報告夏季号ポスティング代(27750部)		119,880	90%	107,892	有限会社フィードインフォメーション	
2019/9/4	C	広聴広報費	35	活動報告夏季号送料代角2封筒1通分		108,875	90%	98,187	有限会社クリーンエクスプレス	
2019/8/4	C	広聴広報費	36	活動報告夏季号送料代角2封筒1通分		8,864	45%	3,988	有限会社クリーンエクスプレス	
2019/10/24	C	広聴広報費	37	活動報告秋季号用ラベルシール		3,198	95%	3,038	アスクル	
2019/10/25	C	広聴広報費	38	活動報告秋季号用封筒2000部		10,346	95%	9,828	株式会社プリントパック	キャッシュレス還元分を差し引いた金額計上
2019/11/6	C	広聴広報費	39	活動報告秋季号10000部		20,292	95%	19,277	株式会社プリントパック	キャッシュレス還元分を差し引いた金額計上
2019/11/6	C	広聴広報費	40	活動報告秋季号28000部		48,115	95%	46,859	株式会社プリントパック	キャッシュレス還元分を差し引いた金額計上
2019/11/12	C	広聴広報費	41	活動報告秋季号 三つ折り加工代574部		5,148	95%	4,880	やよい工房	
2019/11/28	C	広聴広報費	42	活動報告秋季号角2封筒送料(9部)		1,880	95%	1,795	開田郵便局	
2019/11/29	C	広聴広報費	43	活動報告秋季号角2封筒送料(6部)		2,080	95%	1,957	開田郵便局	
2019/11/29	C	広聴広報費	44	活動報告秋季号ポスティング代(送料込)100部		129,030	95%	122,578	有限会社フィードインフォメーション	
2019/12/2	C	広聴広報費	45	ラベルシール24面 x 100シート(冬季号用)		3,198	100%	3,198	アスクル	
2019/12/5	C	広聴広報費	46	活動報告秋季号送料代角2封筒1通分		114,588	95%	108,837	有限会社クリーンエクスプレス	
2020/1/8	C	広聴広報費	47	活動報告冬季号用封筒1839部		8,447	100%	8,447	株式会社プリントパック	キャッシュレス還元分を差し引いた金額計上
2020/1/8	C	広聴広報費	48	活動報告冬季号用封筒161部		740	50%	370	株式会社プリントパック	キャッシュレス還元分を差し引いた金額計上
2020/1/13	C	広聴広報費	49	活動報告冬季号8000部(事務所用)		10,507	100%	10,507	株式会社プリントパック	キャッシュレス還元分を差し引いた金額計上
2020/1/13	C	広聴広報費	50	活動報告冬季号2000部(ポスティング用)		73,711	100%	73,711	株式会社プリントパック	キャッシュレス還元分を差し引いた金額計上
2020/1/13	C	広聴広報費	51	活動報告冬季号1000部(ポスティング用)		37,535	100%	37,535	株式会社プリントパック	キャッシュレス還元分を差し引いた金額計上
2020/1/27	C	広聴広報費	52	活動報告冬季号 加工費		5,294	100%	5,294	やよい工房	
2020/1/30	C	広聴広報費	53	活動報告冬季号ポスティング代		122,760	100%	122,760	有限会社フィードインフォメーション	
2020/2/5	C	広聴広報費	54	活動報告冬季号 送料の差込平郵料550円		104,529	100%	104,529	有限会社クリーンエクスプレス	
2020/2/5	C	広聴広報費	55	活動報告冬季号 送料(同封物分)		8,500	50%	4,250	有限会社クリーンエクスプレス	
2020/3/2	C	広聴広報費	56	活動報告冬季号角2封筒 送料		3,180	100%	3,180	山崎駅前郵便局	
2020/3/3	C	広聴広報費	57	活動報告冬季号 角2封筒送料		5,530	100%	5,530	開田郵便局	
2020/3/23	C	広聴広報費	58	活動報告Val.19回封筒1500部(コロナ支援送料付)		8,740	100%	8,740	株式会社プリントパック	キャッシュレス還元分を差し引いた金額計上

政務活動費 会計帳簿

議員氏名: 堤 淳太

2019年度

年月日	使途区分	使途項目	領収書 整理 番号	支払(収入)内容 (用途及び種別等も記載)	収入金額	支払金額	控分率 (%)	計上額 (借方)	支払先	備 考
2020/3/23	C	広聴広報費	59	活動報告Vol.19用封筒2000部		9,766	76%	7,422	株式会社プリントバック	キャッシュレス還元分を差し引いた金額計上
2020/3/24	C	広聴広報費	60	ラベルシート100シート(印刷用紙Vol.19用)		3,198	76%	2,430	アスクル	
2020/3/25	C	広聴広報費	61	活動報告Vol.19 30000部		59,470	80%	47,576	株式会社プリントバック	キャッシュレス還元分を差し引いた金額計上
2020/3/25	C	広聴広報費	62	活動報告Vol.19 700部用送達郵便費1200円		17,081	80%	13,664	株式会社プリントバック	キャッシュレス還元分を差し引いた金額計上
2020/3/27	C	広聴広報費	63	活動報告Vol.19印刷用紙2000部(コロナ複製機用)		9,557	100%	9,557	株式会社プリントバック	キャッシュレス還元分を差し引いた金額計上
2020/3/30	C	広聴広報費	64	活動報告Vol.19 納入用紙2000部(コロナ複製機用)		5,100	100%	5,100	株式会社プリントバック	キャッシュレス還元分を差し引いた金額計上
2020/3/30	C	広聴広報費	65	活動報告Vol.19 納入用紙400部(コロナ複製機用)		250	100%	250	長岡京市工舎 倉庫 小田 智史	
2019/5/27	G	資料購入費	66	公明新聞(5月分)		1,887	100%	1,887	山岡正明	
2019/5/28	G	資料購入費	67	聖教新聞(5月分)		1,934	100%	1,934	山岡正明	
2019/6/4	G	資料購入費	68	書籍「団体論 菊と蓮糸旅」		1,015	100%	1,015	amazon	
2019/6/10	G	資料購入費	69	書籍「口ママ盛産原因論」		6,912	100%	6,912	amazon	
2019/6/11	G	資料購入費	70	書籍「口ママ盛産原因論」		606	100%	606	ネットストアアマゾン店	
2019/6/26	G	資料購入費	71	聖教新聞(6月分)		1,934	100%	1,934	山岡正明	
2019/6/26	G	資料購入費	72	公明新聞(6月分)		1,887	100%	1,887	山岡正明	
2019/7/26	G	資料購入費	73	聖教新聞(7月分)		1,934	100%	1,934	山岡正明	
2019/7/26	G	資料購入費	74	公明新聞(7月分)		1,887	100%	1,887	山岡正明	
2019/7/26	G	資料購入費	75	読売新聞(7月分)		4,400	100%	4,400	読売センター長岡京	
2019/8/2	G	資料購入費	76	京都新聞(7月分)		3,600	100%	3,600	(有)京都新聞 長岡京販売所	
2019/8/26	G	資料購入費	77	公明新聞(8月分)		1,887	100%	1,887	山岡正明	
2019/8/26	G	資料購入費	78	聖教新聞(8月分)		1,934	100%	1,934	山岡正明	
2019/8/27	G	資料購入費	79	読売新聞(8月分)		4,400	100%	4,400	読売センター長岡京	
2019/8/29	G	資料購入費	80	京都新聞(8月分)		3,600	100%	3,600	(有)京都新聞 長岡京販売所	
2019/9/25	G	資料購入費	81	公明新聞(9月分)		1,887	100%	1,887	山岡正明	
2019/9/25	G	資料購入費	82	聖教新聞(9月分)		1,934	100%	1,934	山岡正明	
2019/9/27	G	資料購入費	83	読売新聞(9月分)		4,400	100%	4,400	読売センター長岡京	
2019/9/30	G	資料購入費	84	京都新聞(9月分)		3,600	100%	3,600	(有)京都新聞 長岡京販売所	
2019/10/25	G	資料購入費	85	公明新聞(10月分)		1,887	100%	1,887	山岡正明	
2019/10/25	G	資料購入費	86	聖教新聞(10月分)		1,934	100%	1,934	山岡正明	
2019/10/31	G	資料購入費	87	京都新聞(10月分)		3,600	100%	3,600	(有)京都新聞 長岡京販売所	

政務活動費 会計帳簿

議員氏名 堤 淳太

2019年度

年月日	仕途区分	仕途項目	情報管理番号	支払(取入)内容 (期別及び期首等も記載)	収入金額	支払金額	残分率 (%)	計上額 (期首等も)	支払先	備考
2019/11/26	G	資料購入費	88	公明新聞(11月分)		1,887	100%	1,887	山岡正明	
2019/11/26	G	資料購入費	89	聖教新聞(11月分)		1,934	100%	1,934	山岡正明	
2019/11/28	G	資料購入費	90	京都新聞(11月分)		3,600	100%	3,600	京都新聞長岡京販売所	
2019/12/12	G	資料購入費	91	ふたば書房ゼスト御池		2,035	100%	2,035	ふたば書房ゼスト御池	
2019/12/24	G	資料購入費	92	公明新聞(12月分)		1,887	100%	1,887	山岡正明	
2019/12/24	G	資料購入費	93	聖教新聞(12月分)		1,934	100%	1,934	山岡正明	
2020/12/27	G	資料購入費	94	京都新聞(12月分)		3,600	100%	3,600	京都新聞長岡京販売所	
2020/1/16	G	資料購入費	95	書籍13冊(内容は添付資料にて)		30,349	100%	30,349	amazon.co.jp	
2020/1/27	G	資料購入費	96	公明新聞(1月分)		1,887	100%	1,887	山岡正明	
2020/1/27	G	資料購入費	97	聖教新聞(1月分)		1,934	100%	1,934	山岡正明	
2020/1/28	G	資料購入費	98	読売新聞(1月分)		4,400	100%	4,400	読売センター長岡京	
2020/2/4	G	資料購入費	99	京都新聞(1月分)		3,600	100%	3,600	京都新聞長岡京販売所	
2020/2/24	G	資料購入費	100	書籍「おとこもつボクサー」		1,500	100%	1,500	駒澤大学 川上 富雄	
2020/2/24	G	資料購入費	101	書籍代「ひきこもりボクサー」		1,200	100%	1,200	駒澤大学 川上 富雄	
2020/2/24	G	資料購入費	102	書籍代「ひきこもり支那・総社のあゆみ」		500	100%	500	駒澤大学 川上 富雄	
2020/2/26	G	資料購入費	103	聖教新聞(2月分)		1,934	100%	1,934	山岡正明	
2020/2/26	G	資料購入費	104	公明新聞(2月分)		1,887	100%	1,887	山岡正明	
2020/2/26	G	資料購入費	105	読売新聞(2月分)		4,400	100%	4,400	読売センター長岡京	
2020/3/2	G	資料購入費	106	京都新聞(2月分)		3,600	100%	3,600	京都新聞長岡京販売所	
2020/3/25	G	資料購入費	107	読売新聞(3月分)		4,400	100%	4,400	読売センター長岡京	
2020/3/26	G	資料購入費	108	公明新聞(3月分)		1,887	100%	1,887	山岡正明	
2020/3/26	G	資料購入費	109	聖教新聞(3月分)		1,425	100%	1,425	山岡正明	
2020/3/31	G	資料購入費	110	京都新聞(3月分)		3,600	100%	3,600	京都新聞長岡京販売所	
2020/3/31	G	資料購入費	111	京都民報(1月～3月分)		2,040	100%	2,040	しんぶん赤旗乙訓出張所	
2019/4/11	H	事務所費	112	事務所賃借料(5月分)		90,000	80%	72,000	長岡小池住宅	
2019/4/26	H	事務所費	113	NHK受信料(5月分)		2,230	80%	1,784	NHK	
2019/5/13	H	事務所費	114	電気代(5月分)		6,069	80%	4,855	関西電力株式会社	
2019/5/22	H	事務所費	115	事務所賃借料(6月分)		90,000	80%	72,000	長岡小池住宅	
2019/6/7	H	事務所費	116	電気代(6月分)		4,707	80%	3,765	関西電力株式会社	

政務活動費 会計帳簿

議員氏名:

堤 淳太

2019年度

年月日	借入金区分	使途項目	借入金 整理 番号	支払(収入)内容 (申請及び取置等七記載)	収入金額	支払金額	残分率 (%)	計上額 (借入金)	支払先	備 考
2019/6/12	H	事務所費	117	水道代(5月分)		1,970	80%	1,576	長岡小池住宅	
2019/6/14	H	事務所費	118	事務所賃借料(7月分)		90,000	80%	72,000	長岡小池住宅	4月と6月まで助成金で計上されたため請求金額の1/20の金額のみ計上
2019/6/26	H	事務所費	119	NHK受信料(6-7月分)		4,460	80%	3,568	NHK	
2019/7/6	H	事務所費	120	電気代(7月分)		5,493	80%	4,394	関西電力株式会社	
2019/7/8	H	事務所費	121	事務所賃借料(8月分)		90,000	80%	72,000	長岡小池住宅	
2019/8/5	H	事務所費	122	事務所賃借料(8月分)		90,000	80%	72,000	長岡小池住宅	
2019/8/9	H	事務所費	123	電気代(8月分)		7,870	80%	6,296	関西電力株式会社	
2019/8/21	H	事務所費	124	水道代(6-7月分)		3,941	80%	3,152	長岡小池住宅	
2019/8/26	H	事務所費	125	NHK受信料(8-9月分)		4,460	80%	3,568	NHK	
2019/9/9	H	事務所費	126	電気代(9月分)		7,043	80%	5,634	関西電力株式会社	
2019/9/9	H	事務所費	127	事務所賃借料(10月分)		90,000	80%	72,000	長岡小池住宅	
2019/10/8	H	事務所費	128	電気代(10月分)		6,213	80%	4,970	関西電力株式会社	
2019/10/10	H	事務所費	129	事務所賃借料(11月分)		90,000	80%	72,000	長岡小池住宅	
2019/10/11	H	事務所費	130	水道代(8-9月分)		3,941	80%	3,152	長岡小池住宅	
2019/10/28	H	事務所費	131	NHK受信料(10-11月分)		4,460	80%	3,568	NHK	
2019/11/7	H	事務所費	132	事務所賃借料(12月分)		90,000	80%	72,000	長岡小池住宅	
2019/11/22	H	事務所費	133	電気代(11月分)		4,461	80%	3,568	関西電力株式会社	
2019/12/10	H	事務所費	134	事務所賃借料(1月分)		90,000	80%	72,000	長岡小池住宅	
2019/12/11	H	事務所費	135	水道代(10-11月分)		4,015	80%	3,212	長岡小池住宅	
2020/12/15	H	事務所費	136	NHK受信料(12-1月分)		4,460	80%	3,568	NHK	
2018/12/20	H	事務所費	137	電気代(12月分)		5,893	80%	4,714	関西電力株式会社	
2020/1/10	H	事務所費	138	事務所賃借料(2月分)		90,000	80%	72,000	長岡小池住宅	
2020/1/27	H	事務所費	139	電気代(1月分)		9,399	80%	7,519	関西電力株式会社	
2020/2/5	H	事務所費	140	事務所賃借料(3月分)		90,000	80%	72,000	長岡小池住宅	
2020/2/12	H	事務所費	141	水道代(12-1月分)		4,086	80%	3,288	長岡小池住宅	
2020/2/15	H	事務所費	142	NHK受信料(2-3月分)		4,460	80%	3,568	NHK	
2020/2/25	H	事務所費	143	電気代(2月分)		8,471	80%	6,776	関西電力株式会社	
2020/3/23	H	事務所費	144	電気代(3月分)		9,011	80%	7,208	関西電力株式会社	
2018/5/10	I	事務所費	145	議員用携帯(5月分)		7,664	50%	3,832	SoftBank	

政務活動費 会計帳簿

議員氏名:

堀 洋太

2019年度

年月日	仕途区分	使途項目	所収書整理番号	支払(収入)内容 (単独及び複数号の記号)	収入金額	支払金額	控分率 (%)	計上額 (千円等)	支払先	備考
2019/5/17	I	事務費	146	パソコン、コピー用紙		4,878	80%	3,902	株式会社花久	
2019/5/30	I	事務費	147	30年度政務活動費資料送付料		530	100%	530	開田郵便局	
2019/5/31	I	事務費	148	事務所通信費(5月分)		6,380	80%	5,104	NTTファイナンス株式会社	
2019/5/31	I	事務費	149	OONインターネット使用料(5月分)		1,188	80%	950	NTTコミュニケーションズ株式会社	11月の支払いがまだ行っていないが、支払日4月分は前月の振込額に反映の上で支払済み
2019/6/6	I	事務費	150	事務所携帯・iPad使用料(5月分)		11,776	50%	5,888	SoftBank	
2019/6/7	I	事務費	151	複合機リース代(5月分)		11,664	80%	9,331	日立キャピタル株式会社	
2019/6/10	I	事務費	152	議員用携帯(6月分)		7,658	50%	3,829	SoftBank	
2019/6/14	I	事務費	153	30年度政務活動費資料送付料		380	100%	380	開田郵便局	
2019/6/17	I	事務費	154	ラベルシール、のり		6,044	50%	3,022	株式会社花久	
2019/6/24	I	事務費	155	30年度政務活動費資料送付料		420	100%	420	開田郵便局	高松市以外にも使用のため開封上(ヤマト)の整理として計上)
2019/6/27	I	事務費	156	レンタルサーバー代		9,720	80%	7,776	GMOハパポ株式会社	
2019/6/27	I	事務費	157	30年度政務活動費資料送付料		400	100%	400	開田郵便局	
2019/7/1	I	事務費	158	事務所通信費(6月分)		6,351	80%	5,080	NTTファイナンス株式会社	
2019/7/2	I	事務費	159	カウンター代5月分@振込手数料216円		4,649	80%	3,719	タカダ事務機株式会社	
2019/7/6	I	事務費	160	事務所携帯・iPad使用料(6月分)		9,616	50%	4,808	SoftBank	
2019/7/8	I	事務費	161	複合機リース代(6月分)		11,664	80%	9,331	日立キャピタル株式会社	
2019/7/10	I	事務費	162	議員用携帯(7月分)		8,129	50%	4,064	SoftBank	
2019/7/16	I	事務費	163	リングファイル2種		2,798	80%	2,238	株式会社花久	
2019/7/18	I	事務費	164	31年度4月分政務活動費資料送付代		420	100%	420	開田郵便局	
2019/7/31	I	事務費	165	OONインターネット使用料6・7月分		2,378	80%	1,900	NTTコミュニケーションズ株式会社	
2019/7/31	I	事務費	166	事務所通信費(7月分)		6,408	80%	5,128	NTTファイナンス株式会社	
2019/8/5	I	事務費	167	カウンター代6月分@振込手数料216円		3,075	80%	2,480	タカダ事務機株式会社	
2019/8/6	I	事務費	168	事務所携帯・iPad使用料(7月分)		9,629	50%	4,814	SoftBank	
2019/8/7	I	事務費	169	複合機リース代(7月分)		11,664	80%	9,331	日立キャピタル株式会社	
2019/8/10	I	事務費	170	議員用携帯(8月分)		7,953	50%	3,926	SoftBank	
2019/8/21	I	事務費	171	A4プリンター用紙・リングバインダー		3,716	80%	2,972	株式会社花久	
2019/9/2	I	事務費	172	事務所通信費(8月分)		6,378	80%	5,102	NTTファイナンス株式会社	
2019/9/3	I	事務費	173	カウンター代(7月分)@振込手数料216円		2,972	80%	2,377	タカダ事務機株式会社	
2019/9/3	I	事務費	174	カウンター代(8月分)@振込手数料216円		6,166	80%	4,932	タカダ事務機株式会社	

取寄活動費 会計帳簿 職員氏名 堤 淳太 2019年度 (単位:円)

年月日	年度区分	仕途項目	招致費 管理 番号	支払(収入)内容 (郵便振込(別当中心)記載)	収入金額	支払金額	控分率 (%)	計上額 (借取増分)	支払先	備 考
2019/9/5	I	事務費	175	経費報告夏季号印刷物等説明書送付代		205	100%	205	開田郵便局	
2019/9/6	I	事務費	176	事務所携帯・ipad使用料(8月分)		9,824	50%	4,812	SoftBank	
2019/9/10	I	事務費	177	職員用携帯(9月分)		8,231	50%	4,115	SoftBank	
2019/9/30	I	事務費	178	OCNインターネット使用料(8-9月分)		2,376	80%	1,900	NTTコミュニケーションズ株式会社	
2019/9/30	I	事務費	179	事務所通信費(9月分)		6,313	80%	5,050	NTTファイナンス株式会社	
2019/10/3	I	事務費	180	複合機リース代(9月分)		14,364	80%	11,491	シャープファイナンス株式会社	
2019/10/7	I	事務費	181	事務所携帯・ipad使用料(9月分)		10,701	50%	5,350	SoftBank	
2019/10/10	I	事務費	182	コピー用紙5000枚		3,185	80%	2,532	アスクル	
2019/10/10	I	事務費	183	職員用携帯(10月分)		7,656	50%	3,828	SoftBank	
2019/10/31	I	事務費	184	事務所通信費(10月分)		6,367	80%	5,083	NTTファイナンス株式会社	
2019/11/5	I	事務費	185	複合機リース代(10月分)		14,364	80%	11,491	シャープファイナンス株式会社	
2020/11/6	I	事務費	186	事務所携帯・ipad使用料(10月分)		9,641	50%	4,820	SoftBank	
2019/11/8	I	事務費	187	カウンタ一代(9月分)@税込手数料220円		3,713	80%	2,970	富士ゼロックス京都市株式会社	
2019/11/8	I	事務費	188	カウンタ一代(10月分)@税込手数料220円		11,866	80%	9,332	富士ゼロックス京都市株式会社	
2019/11/10	I	事務費	189	職員用携帯(11月分)		7,764	50%	3,882	SoftBank	
2020/11/10	I	事務費	190	事務所携帯・ipad使用料(11月分)		10,909	50%	5,454	SoftBank	
2020/11/20	I	事務費	191	OCNインターネット利用料(11月分)		1,188	80%	950	NTTコミュニケーションズ株式会社	
2020/11/20	I	事務費	192	OCNインターネット利用料(11月分)		1,210	80%	968	NTTコミュニケーションズ株式会社	
2018/11/16	I	事務費	193	事務所通信費(11月分)		6,435	80%	5,148	NTTファイナンス株式会社	
2018/12/10	I	事務費	194	複合機リース代(11月分)		14,364	80%	11,491	シャープファイナンス株式会社	
2019/12/10	I	事務費	195	カウンタ一代(11月分)		9,012	80%	7,209	富士ゼロックス京都市株式会社	
2019/12/10	I	事務費	196	事務所携帯・ipad使用料(12月分)		9,796	50%	4,898	SoftBank	
2020/12/10	I	事務費	197	職員用携帯(12月分)		7,725	50%	3,862	SoftBank	
2019/12/11	I	事務費	198	経費報告冬号印刷物等説明書送付代		210	100%	210	長岡京市業の屋郵便局	
2020/12/20	I	事務費	199	OCNインターネット利用料(12月分)		1,210	80%	968	NTTコミュニケーションズ株式会社	
2019/12/14	I	事務費	200	事務所通信費(12月分)		6,380	80%	5,104	NTTファイナンス株式会社	
2020/1/10	I	事務費	201	複合機リース代(12月分)		14,364	80%	11,491	シャープファイナンス株式会社	
2020/1/10	I	事務費	202	カウンタ一代(12月分)@税込手数料220円		3,217	80%	2,573	富士ゼロックス京都市株式会社	
2020/1/10	I	事務費	203	職員用携帯(1月分)		7,725	50%	3,862	SoftBank	

2019年度

堤 淳太

職員氏名:

会計帳簿

職活動費

年月日	使途区分	使途項目	領収書 票番号	支払(収入)内容 (単位及び数量等も記載)	収入金額	支払金額	控分率 (%)	計上額 (単位別)	支払先	備 考
2020/1/10	I	事務費	204	事務所携帯・iPad利用料(1月分)		9,789	50%	4,899	SoftBank	
2020/1/13	I	事務費	205	名刺100部		408	50%	204	株式会社プリントパック	
2020/1/20	I	事務費	206	OCNインターネット利用料(1月分)		1,210	80%	968	NTTコミュニケーションズ株式会社	キャッシュレス還元分を差し引いた金額計上
2020/1/24	I	事務費	207	名刺300部		4,500	50%	2,250	(有)ピーハイブ・チベロップダント	
2020/1/27	I	事務費	208	点字加工名刺送料		390	50%	195	開田郵便局	
2020/1/15	I	事務費	209	事務所通程費(1月分)		6,635	80%	5,308	NTTファイナンス株式会社	
2020/2/10	I	事務費	210	複合機リース代(1月分)		14,384	80%	11,491	シャープファイナンス株式会社	
2020/2/3	I	事務費	211	ACロビ一用紙500枚・ACロビ一用紙100枚		4,903	80%	3,922	アスクル	
2020/2/7	I	事務費	212	カウンター代(1月分)④墨返手数料220円		20,821	80%	16,656	富士ゼロックス京都株式会社	
2020/2/7	I	事務費	213	点字名刺加工費		3,300	50%	1,650	株式会社コロスキップ	
2020/2/10	I	事務費	214	事務所携帯・iPad利用料(2月分)		9,794	50%	4,897	SoftBank	
2020/2/10	I	事務費	215	職員用携帯(2月分)		7,753	50%	3,876	SoftBank	
2020/2/19	I	事務費	216	OCNインターネット利用料(2月分)		1,210	80%	968	NTTコミュニケーションズ株式会社	
2020/2/14	I	事務費	217	事務所通信費(2月分)		6,641	80%	5,312	NTTファイナンス株式会社	
2020/3/10	I	事務費	218	複合機リース代(2月分)		14,384	80%	11,491	シャープファイナンス株式会社	
2020/3/4	I	事務費	219	取寄事務費資料印刷等印刷費送付代		210	100%	210	開田郵便局	
2020/3/6	I	事務費	220	カウンター代(2月分)④墨返手数料込み220円		4,485	80%	3,588	富士ゼロックス京都株式会社	
2020/3/10	I	事務費	221	職員携帯代(3月分)		8,783	50%	4,391	SoftBank	
2020/3/10	I	事務費	222	事務所携帯・iPad利用料(3月分)		9,804	50%	4,902	SoftBank	
2020/3/20	I	事務費	223	OCNインターネット利用料(3月分)		1,210	80%	968	NTTコミュニケーションズ株式会社	
2020/3/14	I	事務費	224	事務所通程費(3月分)		6,285	80%	5,028	NTTファイナンス株式会社	
2020/4/10	I	事務費	225	複合機リース代(3月分)		14,384	80%	11,491	シャープファイナンス株式会社	
2020/4/8	I	事務費	226	カウンター代(3月分)④墨返手数料込み220円		36,346	80%	29,078	富士ゼロックス京都株式会社	
2019/5/25	J	人件費	227	事務員給与(5月分)		149,378	80%	119,502		
2019/5/27	J	人件費	228	事務員市民税(5月分)		5,300	80%	4,240	開田郵便局	
2019/6/4	J	人件費	229	労働保険料		27,022	80%	21,617	京都労働局	
2019/6/25	J	人件費	230	事務員給与(6月分)		149,378	80%	119,502		
2019/6/27	J	人件費	231	事務員府民・市民税6月分		5,900	80%	4,720	長岡京市	
2019/7/1	J	人件費	232	社会保険料(5月分)		51,806	80%	41,284	京都西年金事務所	

政務活動費 会計帳簿

議員氏名

堤 淳太

2019年度

年月日	借入金区分	借入金項目	借入金整理番号	支払(借入)内容 (事務員給与等も記載)	収入金額	支払金額	残分率 (%)	計上額 (借入金)	支払先	備 考
2019/7/4	J	人件費	233	所得税(1月~8月分)		25,820	80%	20,496	右京税務署	
2019/7/25	J	人件費	234	事務員給与(7月分)		149,213	80%	119,370		
2019/7/25	J	人件費	235	事務員市民税・市民税(7月分)		5,700	80%	4,560	長岡京市	
2019/7/31	J	人件費	236	社会保険料(6月分)		51,806	80%	41,284	京都西年金事務所	
2019/8/23	J	人件費	237	事務員市民税・府民税(8月分)		5,700	80%	4,560	長岡京市	
2019/8/25	J	人件費	238	事務員給与(8月分)		148,993	80%	119,194		
2019/9/2	J	人件費	239	社会保険料(7月分)		51,806	80%	41,284	京都西年金事務所	
2019/9/25	J	人件費	240	事務員給与(9月分)		148,993	80%	119,194		
2019/9/27	J	人件費	241	事務員市民税・府民税(9月分)		5,700	80%	4,560	長岡京市	
2019/9/30	J	人件費	242	社会保険料(8月分)		51,806	80%	41,284	京都西年金事務所	
2019/10/25	J	人件費	243	事務員給与(10月分)		146,160	80%	116,928		
2019/10/25	J	人件費	244	事務員市民税・府民税(10月分)		5,700	80%	4,560	長岡京市	
2019/10/31	J	人件費	245	社会保険料(9月分)		57,340	80%	45,872	京都西年金事務所	
2019/11/22	J	人件費	246	事務員市民税・府民税(11月分)		5,700	80%	4,560	長岡京市	
2019/11/25	J	人件費	247	事務員給与(11月分)		146,160	80%	116,928		
2019/12/2	J	人件費	248	社会保険料(10月分)		57,340	80%	45,872	京都西年金事務所	
2019/12/25	J	人件費	249	事務員給与(12月分)		161,100	80%	128,880		年末調整も込み
2019/12/26	J	人件費	250	事務員市民税・府民税(12月分)		5,700	80%	4,560	長岡京市	
2020/1/6	J	人件費	251	社会保険料(11月分)		57,340	80%	45,872	京都西年金事務所	
2020/1/6	J	人件費	252	所得税(7月~12月分)		10,680	80%	8,544	右京税務署	
2020/1/22	J	人件費	253	事務員市民税・府民税(1月分)		5,700	80%	4,560	長岡京市	
2020/1/24	J	人件費	254	事務員給与(1月分)		147,230	80%	117,784		
2020/1/31	J	人件費	255	社会保険料(12月分)		57,340	80%	45,872	京都西年金事務所	
2020/2/25	J	人件費	256	事務員給与(2月分)		147,230	80%	117,784		
2020/2/27	J	人件費	257	事務員市民税・府民税(2月分)		5,700	80%	4,560	長岡京市	
2020/3/2	J	人件費	258	社会保険料(1月分)		57,340	80%	45,872	京都西年金事務所	
2020/3/25	J	人件費	259	事務員給与(3月分)		147,230	80%	117,784		
2020/3/26	J	人件費	260	事務員市民税・府民税(3月分)		5,700	80%	4,560	長岡京市	
2020/3/31	J	人件費	261	社会保険料(2月分)		57,340	80%	45,872	京都西年金事務所	

政務活動費 金計帳簿

議員氏名

堀 淳太

2019年度

年月日	年度区分	用途項目	領収書 整理 番号	支払(収入)内容 (申請及び経費等別記載)	収入金額	支出金額	按分率 (%)	計上額 (増減別)	支払先	備 考
2020/4/30	J	人件費	262	社会保険料(3月分)			80%	45,872	京極西年金事務所	
2019/5/1				政務活動費	800,000	57,340	100%	0		
2019/7/1				政務活動費	1,200,000		100%	0		
2019/10/1				政務活動費	1,200,000		100%	0		
2020/1/1				政務活動費	1,200,000		100%	0		

(単位:円)

区分	項目名
A	調査研究費
B	研修費
C	広電広報費
D	要請陳情等活動費
E	会議費
F	資料作成費
G	資料購入費
H	事務所費
I	事務費
J	人件費

支出件数	収入計 (A)	支出計 (B)	計上計 (C)
24件		194,803	163,080
4件		97,820	97,820
37件		1,146,172	1,070,544
0件		0	0
0件		0	0
0件		0	0
46件		146,479	146,479
33件		1,107,113	885,683
82件		570,041	392,784
36件		2,374,681	1,899,747
262件	4,400,000	5,637,119	4,656,127
			(A)-(C)
			-256,127

調查研究費

第5号の2様式(第7条関係)

政務活動費領収書貼付用紙

議員氏名(会派名)	堤 淳太		整理番号	001
費目	研究費・研修費・広報広報費・要請旅費等活動費・会議費・資料作成費・資料購入費・事務所費・事務費・人件費			
支払内容	ガソリン代			
支払金額	3,253	按分率	50%	計上額 1,626
按分率の考え方	政務活動の基本的按分率による			
備考				

(領収書は、重ならないように貼付してください。)

ENEOS

納品書(領収書)

2019年05月04日 17:42

売上
アメリカン イクスプレス カード 様
トーカー
提携カード
車両番号 実車番
0026-00
レギュラー P-12
22.13L *
147円 ¥3,253
合計 ¥3,253
(内消費税等(8.00%) ¥241)
クレジット支払
有効期限: XX/XX NC
支払方法: 一括払い
承認番号: 0000061
現金でお買上げの場合は領収書はかきとってください。
消費税課税の取り扱いも領収書に記述させていただきます。
消費税は、領収書の裏面に記載されています。

ENEOSフロンティア関西Co
Dr. Driveセルフ長岡京店
京都府 長岡京市今里東ノ町4-4
TEL: 0759524184 SS-026244
サイトNo 2041-04
デ-9No6066-6068
外通番17-40068
001勝田 健太 2019/05/04

第5号の2様式(第7条関係)

政務活動費領収書貼付用紙

職員氏名(会派名)	堤 淳太		整理番号	002	
費目	調査研究費・研修費・広報広報費・要請雑費等活動費・会議費・資料作成費・資料購入費・事務所費・事務費・人件費				
支払内容	ガソリン代				
支払金額	3,386	按分率	50%	計上額	1,693
按分率の考え方	政務活動の基本的按分率による				
備考					

(領収書は、重ならないように貼付してください。)

ENEOS

納品書(領収書)

2019年05月22日 19:13

売上
上 様 M
26244-900000-359
現金フリー
車両番号 実車番
0026-00
レギュラー P-18
23.19L *
146円 ¥3,386
合計 ¥3,386
(内消費税等(8.00%) ¥251)
お預り ¥5,000
お釣り ¥1,614

※商品名・数量・単価・金額は必ずご確認ください。

ENEOSフロンティア関西Co.
Dr. Driveセルフ長岡京店
京都府 長岡京市今里東ノ町4-4
TEL:0759524184 SS-026244
サイトNo 4065-06
デ-9No8242-8243
001勝田 健太 2019/05/23

第5号の2様式(第7条関係)

政務活動費領収書貼付用紙

職員氏名(会派名)	堤 淳太	整理番号	003		
費 目	調査研究費・研修費・広報広報費・更迭陳情等活動費・会議費・資料作成費・資料購入費・事務経費・事務費・人件費				
支払内容	カリリン代				
支払金額	3,264	按分率	50%	計上額	1632
按分率の考え方	政務活動の基本的按分率による				
備 考					

(領収書は、重ならないように貼付してください。)

EneJet

宛先: 株式会社(名義)ユニス
 (株)ユニス
 向日町SS
 京都市向日町寺戸町西野辺13-2
 TEL: 075-922-3171
 2019/06/18(火)21:03
 アメリカンエキスプレス 様
 売上 印刷機用紙
 レギュラー
 000180 ¥3264
 23.15L @141.0 L-2 N-4
 小計 ¥3,264
 (内消費税等 ¥242)
 合計 ¥3,264
 承認No. 0000017
 支払方法 一括
 事前OK
 端末処理番号 11528
 ※本書保管上のお願!!!
 財布・手帳等にはさんで保管頂く
 場合は、印刷面を内側に折り保管
 をお願い致します。
 ENEOSカードお申し込みで
 豪華賞品プレゼント中
 No.9036 担当:0999 向日町
 PCS番号01
 2019/06/19

第5号の2様式(第7条関係)

政務活動費領収書貼付用紙

議員氏名(会派名)	堤 淳太	整理番号	004
費 目	調査研究費・研修費・広報広報費・要請陳情等活動費・会議費・資料作成費・資料購入費・事務所費・事務費・人件費		
支 払 内 容	ガソリン代		
支 払 金 額	3,344	按分率	50% 計上額 1,672
按分率の考え方	政務活動の基本的按分率による		
備 考			

(領収書は、重ならないように貼付してください)

ENEOS

※内容書(領収書)

ヤサカ石油株式会社
 テクノピア長岡SS
 京都府長岡京市開田1-18-22
 TEL:076-955-7087
 2019/07/06(土)10:44
 エネオスタジアム..... 様

売上 エネオスタジアム
 レギュラー
 110100 ¥3344
 22.00L @152.0 L-2N-2

小計 ¥3,344
 (内消費税等 ¥248)
 合 計 ¥3,344
 承認No. 000041
 支払方法 一括

事前OK
 端末処理番号 17844
 ※本書保管上のお願い!!
 財布・手帳等にはさんで保管頂く
 場合は、印刷面を内側に折り保管
 をお願い致します。

期間中当店3000円以上のご利用
 で、東京ディズニーランド賞切ナイ
 トなど素敵な賞品が当たる!詳しく
 は ENEOS賞切ナイト で検索
 ☆☆7月1日~9月30日☆☆
 No.1801 担当:0014 金子 豊
 POS番号01
 2019/07/06

第5号の2様式(第7条関係)

政務活動費領収書貼付用紙

議員氏名(会派名)	堤 淳太		整理番号	005	
費 目	調査研究・研修費・広報広報費・要請陳情等活動費・会議費・資料作成費・資料購入費・事務所費・事務費・人件費				
支払内容	ガソリン代				
支払金額	3,179	按分率	50%	計上額	1,589
按分率の考え方	政務活動の基本的按分率による				
備 考					

(領収書は、重ならないように貼付してください。)

ENEOS

納品書(領収書)

2019年07月23日 17:43

売上
 アメリカ エクスプレスカード 様
 トーク
 提携カード
 車両番号 実車番
 0026-00
 レギュラー P-06
 22.23L

143円 ¥3,179
合計 ¥3,179
 (内消費税等(8.00%) ¥235)

クレジット支払
 有効期限: XX/XX NC
 支払方法: 一括払い
 承認番号: 0000063

現金(1万円)の現金引当金(現金)を引当金として、
 前記現金(1万円)を現金引当金として取り扱った。
 (ATM)

ENEOSフロンティア関西Co
 Dr. Driveセルフ長岡京店
 京都府 長岡京市今里更ノ町4-4
 TEL:0759524184 SS-026244
 ｶｰﾄﾞNo 1458-02
 F-No 698-6991
 外通番17-0728
 001勝田 健太 2019/07/23

第5号の2様式(第7条関係)

政務活動費領収書貼付用紙

議員氏名(会派名)	堤 淳太		整理番号	006	
費 目	調査研究費・研修費・広報広報費・要請陳情等活動費・会議費・資料作成費・資料購入費・事務所費・事務費・人件費				
支払内容	カリリン代				
支払金額	3,372	按分率	50%	計上額	1,686
按分率の考え方	政務活動の基本的按分率による				
備 考					

(領収書は、重ならないように貼付してください。)

ENEOS

納品書(領書)

2019年08月01日 20:55

売上
アメリカン 1437"13 カト 様
トク
提携カード
車両番号 実車番
0026-00
レギュラー P-18
23.58L
143円 ¥3,372
合計 ¥3,372
(内消費税等(8.00%) ¥250)
クレジット支払
有効期限: XX/XX NC
支払方法: 一括払い
承認番号: 0000020
得意先: 長岡京市今里東ノ町4-4
TEL: 0759524184 SS: 026244
E-mail: 0759524184@eneos.co.jp

ENEOSフロンティア関西Co.
Dr. Driveセルフ長岡京店
京都府 長岡京市今里東ノ町4-4
TEL: 0759524184 SS: 026244
E-mail: 0759524184@eneos.co.jp
外通番17-61144
077長岡京 2019/08/02

第5号の2様式(第7条関係)

政務活動費領収書貼付用紙

職員氏名(会派名)	堤 淳太	整理番号	007
費 目	調査研究費・研修費・広報広報費・要請陳情等活動費・会議費・資料作成費・資料購入費・事務費・事務費・人件費		
支払内容	ガソリン代		
支払金額	2,951	按分率	50% 計上額 1,475
按分率の考え方	政務活動の基本的按分率による		
備 考			

(領収書は、重ならないように貼付してください。)

ENEOS

納品書(領収書)

2019年08月07日 11:38

売上
アメリカン エキスプレス カード 様
トク

提携カード
車両番号 実車番

0026-00 P-06
レギュラー *
20.93L ¥2,951

合計 ¥2,951
(内消費税等(8.00%) ¥219)

クレジット支払
有効期限: XX/XX NC
支払方法: 一括払い
承認番号: 0000038

現金のお買い上げの場合は領収書がご利用いただけます。

店舗情報はこちらのURL(※)に詳細をお読みください。

※URLはこちらです。

※領収書は、地方自治体宛にのみ発行いたします。

ENEOSフロンティア関西Co
Dr. Driveセルフ長岡京店
京都府 長岡京市今里更ノ町4-4
TEL: 0759524184 SS-026244
レシートNo 3255-02
デパートNo 8395-8397
外通番 17-62653
001 勝田 健太 2019/08/07

第5号の2様式(第7条関係)

政務活動費領収書貼付用紙

議員氏名(会派名)	堤 洋太		整理番号	008	
費目	調査研究費・研修費・広報広報費・要請随借等活動費・会費・資料作成費・資料購入費・事務経費・事務費・人件費				
支払内容	ガソリン代				
支払金額	3,284	按分率	50%	計上額	1,642
按分率の考え方	政務活動の基本的按分率による				
備考					

(領収書は、重ならないように貼付してください。)

ENEOS

納品書(領収書)

2019年08月18日 10:20

売上
 アメリカン エクスプレス カード 様
 トーク [REDACTED]
 提携カード
 車両番号 英車番
 0026-00
 レギュラー P-06
 29.29L *
 141円 ¥3,284
合計 ¥3,284
 (内消費税等(8.00%)) ¥243
 クレジット支払
 有効期限: XX/XX NC
 支払方法: 一括払い
 承認番号: 0000027

※この領収書は、領収書として有効です。
 金額が誤りがある場合は、速やかにご連絡ください。
 領収書は、必ず控えを保管してください。

ENEOSフロンティア関西Co.
 Dr. Driveセルフ長岡京店
 京都府 長岡京市今里更ノ町4-4
 TEL: 0759524184 SS-026244
 店舗No 2851-02
 データNo 4833-4835
 外線番 17-65782
 001 勝田 健太 2019/08/18

第5号の2様式(第7条関係)

政務活動費領収書貼付用紙

職員氏名(会派名)	堤 淳太	整理番号	009	
費 目	<input checked="" type="checkbox"/> 旅費・研修費・広報広報費・要請陳情等活動費・会議費・資料作成費・資料購入費・事務所費・事務費・人件費			
支払内容	8/25~8/29 エアター・ベトナム視察旅費			
支払金額	126.020	按分率	100%	計上額 126.020
按分率の考え方				
備 考	活動報告書 別途提出			

(領収書は、重ならないように貼付してください。)

※ 振込手数料 540円込み

キャッシュご利用明細

当金庫をご利用いただき、ありがとうございます。

お取引日	お取扱店	機番	お取引金額	支店番号	口座番号	お取引
010821	0017	31				振込
通番	お取引日	お取扱店	機番	お取引金額	お取引	
228				¥125480	おつり	
	時刻	受付番号	ご利用手数料	お取引後残高		
	13:33	0023				

12

<お振込内容>

銀行名：京都銀行
 口座等：普通預金 549632
 受取人：カウチヨシダウソウ 様
 依頼人：アヤマシエンヂムシヨ 様
 依頼人電話番号：075-9545656

支店名：六地蔵支店
 手数料：¥540頂きました

■裏面のご案内もあわせてご覧ください。
 財布等にはさんで保管頂く場合は、印刷面を内側に折り保管してください。

御 請 求 書

令和1年8月15日

京都府知事登録旅行業第3-768号

京都府議会議員 堤淳太 様

株式会社  運送

日進トラベル

〒611-0002

京都府宇治市木幡東中34-7

TEL: 0774-33-3339

FAX: 0774-33-3333

担当者: 吉島

ご請求金額	¥125,480
-------	----------

ミャンマー・ベトナム視察

期 日	内 訳	単 価	数 量	金 額
8/25~29	航空券代	63,700	1	63,700
	〃 関西空港施設使用料	4,040	1	4,040
	〃 燃油サーチャージ	14,920	1	14,920
	〃 海外空港諸税	5,180	1	5,180
	ヤンゴン宿泊代(2泊分)	24,200	1	24,200
	ホーチミン宿泊代	10,200	1	10,200
	取扱費用	3,240	1	3,240
税 込 合 計 金 額				125,480

【振込先】 京都銀行 六地蔵支店 普通 549632 カ)ウジヨシダウンソウ

※お支払いは上記銀行口座へ 8月 30日までにお振込み願います。

※誠に恐れ入りますが、振込手数料はお客様にてご負担願います。

第5号の2様式（第7条関係）

政務活動費領収書貼付用紙

職員氏名(会派名)	堤 淳太	整理番号	010
費 目	調査研究・研修費・広報広報費・要請献酬等活動費・会議費・資料作成費・資料購入費・事務所費・事務費・人件費		
支払内容	8/25~8/29 ミヤマ・パトロール視察 交通費(長岡京-関西空港)		
支払金額	2,680	按分率	100%
		計上額	2,680
按分率の考え方			
備 考			

(領収書は、重ならないように貼付してください。)



第5号の2様式(第7条関係)

政務活動費領収書貼付用紙

議員氏名(会派名)	堤 淳太		整理番号	011	
費 目	調査研究費・研修費・広報広報費・要請陳情等活動費・会議費・資料作成費・資料購入費・事務所費・事務費・人件費				
支払内容	8/25~8/29ミヤマー・バトム視察交通費(長岡京-関西空港)				
支払金額	2,680	按分率	100%	計上額	2,680
按分率の考え方					
備 考					

(領収書は、重ならないように貼付してください。) (帰路)

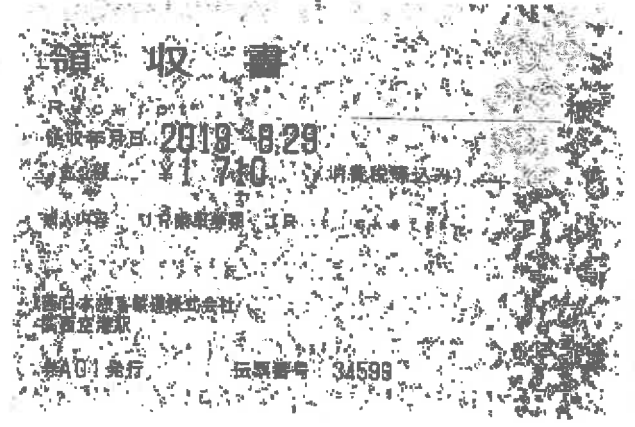
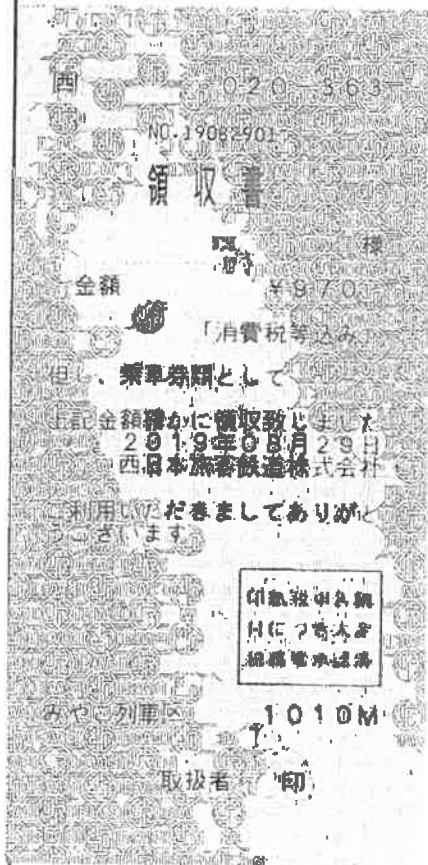

活動報告書

No 1

会派・議員名

堤 淳太

費目	調査研究費・研修費・広聴広報費・要請陳情等活動費・会議費		
報告事項	ベトナム・ミャンマー海外視察		
年月日	令和元年8月25日～8月29日		
場所	ベトナム(ホーチミン)、ミャンマー(ヤンゴン) ㈱シオガイ精機ホーチミン事務所・アマタ工場 のそみ日本語学校		
対象者	府民クラブ内議員		
目的	京都府も外国人労働者の受け入れを始めている。 送り先の国・機関の取り組みや人材が何を求め、困っているかを理解し、 本府での課題解決に繋げる。		
内容	別紙参照		
結果・成果等	ベトナム・ミャンマー各々の国民性の違いや日本に求めているもの、送り 出し機関と受け入れ機関の間で課題などを学んだ。今後の本府での課題解 決の際に活かしていきたい。		
活動に要 した支出	支出内容	計上額(円)	内訳等
	航空券等	87,840	航空券代、空港施設利用料 燃油サーチャージ、海外空港諸税
	交通費(行き)	2,680	JR(長岡京-関西空港)
	交通費(帰り)	2,680	JR(関西空港-長岡京)
	宿泊費	24,200	ヤンゴン宿泊費(2日)
	手配手数料	10,200	ホーチミン宿泊費
	振込手数料	3,240	
		当該活動に関して政務活動費に計上した合計経費	131,380円
領収書整理番号	9, 10, 11		
備考			

注 該当する政務活動費の費目の項目に○印を付けてください。

研 修 報 告 書

議員名 堤 淳太

1.	日 時	2019年8月26日 9:00 ~ 12:00
2.	場 所	ミャンマーコンサルティング会社 (J-SAT)
3.	項 目	ミャンマーの送り出し機関の取組
4.	内 容	<p>技能実習制度 ミャンマー4,000人、ベトナム23万人(府内17,400人) 2011年から日本へ実習生を送り出し 日本の受入機関は、企業同士で組合を組織。国外の送出し機関と提携 送し機関・受入機関ともに性質はピンキリ</p> <p>スキーム ・実習生として日本へ送出し→3年で帰国/ビザ取得→日本企業へ就職 ・実習生・送し組合・受入企業の三社で資金を出し合う ・送し後のサポート</p> <p>ミャンマー人の特徴 ・真面目 ・文法が日本語と通じるものがあるので、日本語の呑み込みが早い ・教度な仏教徒で目上の人を敬う、一方で意見を出すことが少ない ・社会組織が成熟していないので、日本に来た際のギャップが大きい ・雇用の保障がなされていないため、転職へのハードルは低い ・ジャパニーズドリームを求めている ・親日だが、日本での良くない労働環境により度合いが低下している</p> <p>外国人材送り出しの問題点 ・日本国内の受入機関(組合)が現地の送し機関に人数を要請 →要請人数に足りない場合、確かな送し機関ならば断わるが、利益重視の送し機関は送るべきでない人材も送る ・送しにかかる費用(約600ドル)の調達と高利での貸付け、詐欺 ・日本の物価 ・給与の総額と社会保障・税金の天引きの説明不足 ・日本人の認識(東南アジアからの労働者を単純労働者と認識) ・実習生と受け入れ企業のミスマッチ →大学院卒の人材も単純労働者としてしまう ・居住環境(地域社会の受入)で行き違いが多い(ゴミ出しや文化) →地域と馴染むと生活が上手くいく</p>
5.	備 考	紙資料

研 修 報 告 書

議員名 堤 淳太

1.	日 時	2019年8月26日 14:00 ~
2.	場 所	J-SAT日本語学校
3.	項 目	日本語学校で学ぶ生徒の実態把握
4.	内 容	<p>6カ月間の日本語教育(無償) →日本企業とのマッチング、企業に必要な基礎教育(以降有償) →一定期間後に送出し、送り出せる状態に見えない場合延期 送出し費用8,000ドル、多くは身内からの借り入れ →約100万円の借金を背負って送り出す Cf. ミャンマーの最低賃金労働者：1.5万/月、大卒初任給2万/月</p> <p>基礎教育ではコース毎に分かれる 企業ごとに必要な知識、介護などの専門用語・技術 日本企業の採用は数人～数十人単位 同じ企業が毎年定期的に受け入れしているので馴染みやすい 送出し費用は公費での貸し付けや、親族から借りる 高利で貸付けの金融業者の問題 日本人教師による教育 寮生活</p> <p>現地学生との意見交換 ・日本での生活コストに関する質問が多い→不安？ ・積極的に質問する生徒は少ない(慣れると手が上がる) ・牧歌的な陽気さ ・生真面目さ⇔同じような反応、昭和の学校のような</p> <p>高度な日本語の使用能力、作文も高レベル、漢字の使いこなし 文化的な側面より、仕事場として割り切り</p>
5.	備 考	紙資料

研 修 報 告 書

議員名 堤 淳太

1.	日 時	2019年8月27日 8:30 ~
2.	場 所	ホーチミン ㈱シオガイ精機ホーチミン事務所
3.	項 目	日本とベトナム(ホーチミン)の社会背景、シオガイ精機の取組
4.	内 容	<p>2004年12月ベトナムに進出 2010年3月ホーチミン事務所開設</p> <p>特徴</p> <ul style="list-style-type: none"> ・一点もの加工がベトナム初 ・設計から製作・組み立てまで一貫生産、他社に依存しない ・営業を置かない、JETOR/紹介/広告 ・高品質・低価格・短期納品 ・アマタに進出の中で一番資本金が少ない→周辺向上を顧客に ・輸出：日本30% (本社10%、他20%)、ベトナム15%、欧米5% ・リスク管理のため本社とベトナム工場の顧客が被らないように <p>ホーチミン事務所</p> <ul style="list-style-type: none"> ・設計・コンサルタント <p>戦略</p> <ul style="list-style-type: none"> ・すきま産業としてのビジネスチャンス ・ヒモ付けでない進出による自立性 ・時差や大型連休(盆・正月・GW)のリスク分散 ・技術を社長・会長が伝える ・決済はドン、米ドル <p>ベトナムの概要と労働環境</p> <p>ホーチミン市内は夜中しかトラックが通れない</p> <ul style="list-style-type: none"> ・人口1億人、失業率5~6% ・北海道・イギリスと面積が同じ ・給与、官低・民高の傾向(1.5倍) ・但し、官には賄賂が付きもので、収入としては民より高い ・労働は国家として管理される(社会主義国) ・労組は全企業、強い ・最低賃金、時給の概念がない(日給・月給単位)→一日雇用も日給 ・西側は高地・山岳、南部は平地
5.	備 考	紙資料

研 修 報 告 書

議員名 堤 淳太

1.	日 時	2019年8月27日 16:00 ~
2.	場 所	ホーチミン ㈱シオガイ精機
3.	項 目	現地社員との意見交換・実態の把握
4.	内 容	<p>シオガイ精機</p> <ul style="list-style-type: none"> ・ 現地採用の人間に役職を付けて運営 ・ 日本の本社に赴任経験者も ・ 日本に赴任経験がなくても出世できる ・ 大学院卒の高度人材もいる <p>シオガイ精機の考え方</p> <ul style="list-style-type: none"> ・ 現地の人材から日本人にない良さを取り入れる ・ 現地人材のプライドを尊重する、現地人材は補足人材ではない ・ ホワイトカラーの技術者を求める ・ ブルーカラーの労働者の育成も積極的に行う <p>現地社員との意見交換</p> <ul style="list-style-type: none"> ・ 社員を大切にしてくれている ・ 現地労働者と日本人(社長)との調整は大変、考え方が違う ・ 手当は他の企業よりも厚い、ベトナム企業が手を回さない点も多い ・ 指示が細かい ・ 日本に行ってみたい/日本は大変だった <p>印象・その他</p> <ul style="list-style-type: none"> ・ 仕事は給与>生き甲斐 ・ 労働条件が良い会社があれば、すぐに転職する ・ ビジネスライク ・ 発展している自信、自国への誇り ・ ミャンマーのようなジャパニーズドリームを求めている感はない ・ ミャンマーのような堅苦しい生真面目さは少ない ・ 日本は複数の選択肢の一つ、最近では中国が強い ・ 日本の「家族的」な考え方は通じないのではないかと
5.	備 考	紙資料

研 修 報 告 書

議員名 堤 淳太

1.	日 時	2019年8月28日 9:30 ~
2.	場 所	㈱シオガイ精機アマタ工場
3.	項 目	日本企業のベトナムでの取り組みや課題、工場視察
4.	内 容	<p>2004年12月シオガイ精機ベトナム有限公司設立 2005年8月ベトナム第一工場稼働 2010年10月ベトナム第二工場稼働 2015年3月ベトナム第三工場稼働</p> <p>工場内視察</p> <ul style="list-style-type: none"> ・衛生管理・安全管理がなされている →ベトナムの基準のはるか上 ・挨拶が積極的(日本の習慣を取り入れている) ・技能習熟度は高い ・日本と同レベルの機械を導入 ・工場でも一部設計を行っている ・オーダーメイドでの生産 ・設計から加工・組み立ても一貫生産 →現地組み立てが必要な場合は社員を派遣、他社に任せない <p>現地での工夫</p> <ul style="list-style-type: none"> ・トラブルはベトナム人の管理者に任せる(文化の違い) ・食堂・昼寝用の休憩室を作ると、劇的に不満が減った ・日本的な管理に慣れるまでが大変だった ・コミュニケーションギャップによるトラブルが多い <p>その他</p> <ul style="list-style-type: none"> ・これは、という人財を日本に送るが、正直向き・不向きは大きい ・ベトナムで日本語によるコミュニケーションができていても、日本でできないケースもある
5.	備 考	紙資料

研 修 報 告 書

職員名 堤 淳太

1.	日 時	2019年8月28日 13:30 ~
2.	場 所	ホアンミン
3.	項 目	ベトナムの送出し機関の取り組み
4.	内 容	<p>機関としての特徴 「ワーカー」としての実習生の送り出し機関 2002年設立 2013年5月海外への人材派遣</p> <p>概要 <ul style="list-style-type: none"> ・ 5～6ヶ月間、生活に必要な日本語の基礎教育 ・ 専門分野の訓練や日本の文化教育も行う ・ 日本語教師も多数在籍 ・ 受入企業と実習生の仲介 </p> <p>実習生 <ul style="list-style-type: none"> ・ 日本への憧れと不安 ・ 実習生として技術を学びたい ・ 非常に若い、高校生～20歳くらいが多い ・ 接した生徒は日本語をほとんど喋れなかった </p> <p>印象・その他 <ul style="list-style-type: none"> ・ 実習生は技術を学びに来日したいという希望しているが、日本企業は「安い労働資源」として認識していないかという危機 ・ 昭和の集団就職に近い？ ・ 国が認めた機関なので実習生もしっかりとしている ・ 技能実習制度の課題点 3～5年の実習期間、技術習得で3年は短いでも実習で5年は続かない 実習期間中は給与を出せない 継続して雇用したいが、帰国してしまう 就労ビザが取りにくい </p>
5.	備 考	紙資料

研 修 報 告 書

議員名 堤 淳太

1.	日 時	2019年8月28日 16:00 ~
2.	場 所	のぞみ日本語学校
3.	項 目	ベトナムの送り出し機関の取組み
4.	内 容	<p>機関としての特徴 技術者としての送り出し機関 大学提携のプログラム(卒業確定後/学び直し10%) 費用3600ドル、4ヵ月の研修時に1/3、送出しの際に2/3 (政府等紹介の金融機関/親族から借りる) 国立大学の学費800ドル/年、cf. 田舎の月収200ドル/月 国立大学だが、外資が講座を開く ホワイトカラーの一般就労のみ送出し 初任給で1,000ドル/月以上を出す外資企業も増えている ベトナムの中でも格差が拡大中</p> <p>学生の特徴 高等教育を終えている高度人材 非常に地頭が良い(言葉への慣れ:半年、技術習得1年) 勉強量は非常に多い、サークル活動や飲み会はやらない ベトナムに部活動はない インターンシップが盛ん、就職率は100%</p> <p>学生の求めているもの ・油にまみれて仕事はしたくない、きれいなオフィスで仕事したい ・金にプライオリティーを持っている学生は日本を目指さない ・日本は機械が強い(パナソニック、ソニーなど親世代のイメージ)</p> <p>課題 長期就労に難点 正規社員雇用する場合日本人新卒以上のコスト(住居負担など) →コスト削減のために雇う会社はほとんどない 日本とベトナム間の情報格差 日本の行政支援がほとんどない(住居の保証人など、住居シェアが多い) コミュニティーは学閥・学生協会・SNS イメージと現実の日本で心が折れる学生も多い→ホームシック 日本に就職しても、周りの同僚に物足りなさを感じる学生も多い 転職する学生も多い、その後1社くらいなら追跡できるが、後は不可能</p>
5.	備 考	紙資料

SHIOGAI SEIKI

C O R P O R A T E P R O F I L E

シオガイ精機グループ会社案内

一点物製造、加工、組立

営業種別、加工、組立、組立

下位製造、加工、組立

日本20%、中国15%、5%、日本

日本20%、中国15%、5%、日本

日本15%、中国15%、5%、日本

中国15%、中国15%、5%、日本

中国15%、中国15%、5%、日本

中国15%、中国15%、5%、日本

中国15%、中国15%、5%、日本

中国15%、中国15%、5%、日本

中国15%、中国15%、5%、日本

中国15%、中国15%、5%、日本

中国15%、中国15%、5%、日本

ホーチン市村、加工、組立

ベトナム、加工、組立

北越、加工、組立

加工、組立

加工、組立

加工、組立

加工、組立

加工、組立

加工、組立

加工、組立

加工、組立

加工、組立

加工、組立



SHIOGAI SEIKI CO., LTD

SHIOGAI SEIKI VIETNAM CO., LTD SHIOGAI PLASTICS MANUFACTURING CO., LTD

SHIOGAI ASIA TRADING CO., LTD

COMPANY
GENERAL



**CÔNG TY TNHH SẢN XUẤT THƯƠNG MẠI & DỊCH VỤ
HOÀNG MINH**



HOANG MINH
貿易及びサービス生産有限公司

HOANG MINH CO., LTD

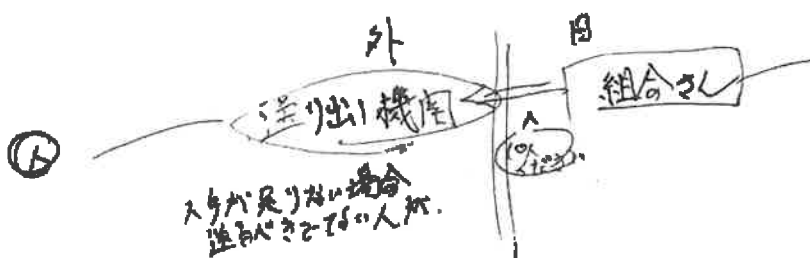

チェスバー
ミンガラバー

組合の
kick bank

ミャンマー人材市場とその特徴

ミャンマーで事業21年目
ミャンマー日系企業の8割が利用する現地最大手の人材会社
外国人労働者の雇用、「わからない」を徹底フォロー

株式会社ジェイサツ

工科大卒

ミャンマー人は優秀 2011より送り出し → 高度人材
転職可能比率

技能実習制度 ミャンマー人 4000人
ベトナム人 2300人
国内 of. 17000人 ベトナム人 1000人
人材紹介が1/10しかないので、転職多

Copyright © 2019 J-SAT Co., Ltd. All right reserved. 株式会社ジェイサツ

【輸出コンサルティング事業】
 J-SAT CO., LTD.
 ・ミャンマーのバイロニアとして大企業から中小企業まで400社の送付支援を得意とする
 ・大阪ビジネスサポートデスク、福岡アジアビジネスセンター、ミャンマー現地展開支援
 ・JETROグローバル・フォーラム・コーディネーター 兼任
 ・タイラック経済情報 (JET) 最長のオンライン工科大学で日本のものづくり技術情報コーディネーター兼任 (経済産業省)

【送付済の日系企業向け人材採用支援】
 J-SAT General Service Co., Ltd.
 ・ミャンマー人大企業向け採用支援 35000名以上採用し日系企業の80%が利用し、昨年800名以上のミャンマー人
 ・ホワイトワークス認定企業としてミャンマーの日本企業向け 国内人材派遣ライセンスを取得し人材紹介派遣会社
 ・教育者と協力して企業向けに大企業にて産官学連携センターを21大学で設置
 ・オンラインコンピュータ大学、コンピュータ大学マングレー、タリン工科大学、工科大学マングレーで日本語担当兼任
 ・工科大学マングレーにて産官学連携 (VR/AR/VR) 推進を兼任

【日本向け外国人材・大企業向け採用支援・エンジニア人材教育送り出し機関】
 MITSU General Service Co., Ltd. J-SAT Japanese Language School
 ・ミャンマー企業から海外人材採用支援 派遣、システムエンジニア、電気工、建設士など、
 ・技術ビザ (専任日本企業で就業可能) での日本派遣
 ・ミャンマー最大の就職支援センターに日本向け外国人材採用、派遣
 ・日本語が堪能な大企業採用担当

【旅行・リサーチ・視察旅行コーディネーター】
 GANAY TRAVEL & TOURS CO., LTD.
 ・1998年から1500名以上の送付済ミャンマー人オペレーターの手配
 ・日本の予備180名以上の送付済ミャンマー人オペレーター、リサーチや企業研修
 ・地球の歩き方のミャンマー編を長年取材協力

【医療実習支援】
 Ganay Physiotherapy Clinic
 ・2009年から送付済ミャンマー人実習生20名派遣
 ・2013年より送付済ミャンマー人実習生10名、日本企業に採用される
 ・2016年ブランドリッカー日本代表コーチとキャンプ指導員派遣

【従業員数】 150名 (うち日本人8名)
【本社】 ヤンゴン中心部 サクラタワー12A階 (JICA、NHK、三菱商事など入居)

「ミャンマー人材採用・派遣実務ガイドブック (日本実業出版社)」。本書は、さまざまな分野で活躍が期待されるミャンマー人の採用から受入体制の整え方、人材活用・育成のコツまで、先行事例を交えて解説。(2018年1月1日発売)



進出済日系企業の最新給与動向

法定最低賃金 - 4800チャット/日 (約340円)

(以下、ホワイトカラー人材)

新卒(大卒)の平均給与 : \$150~ \$250/月

マネージャー層の平均給与 : \$900~\$1,200/月

日本語検定 N2人材の平均給与: \$400~\$700/月

N1人材の平均給与: \$500~\$1,000/月

2019年度、日系企業の全体昇給率 8.1%

会社組織内に於ける、日本語人材の割合 27.2%

会社組織内に於ける、海外勤務経験人材の割合 15.7%

年間平均離職率 13.9%

昇給・給与・人事労務・採用についての最新情報(2019年度)
~日系企業139社による調査結果~ J-SAT調べ



ミャンマー人の特徴

ミャンマー人材が日本企業に向いている

7つの理由

- 理由1 識字率が高く、勤勉な国民性
- 理由2 伝統を重んじ、目上の人を敬う精神
- 理由3 他国と比べ、圧倒的に多い親日派
- 理由4 母国や家族のためのハングリー精神
- 理由5 穏やかで、面倒見がよく、話し好き
- 理由6 謙虚で懐み深く、調和を好む
- 理由7 日本語がうまく、勤労意欲も旺盛



ミャンマー人の特徴

■日本語の習得が早い

- ・言葉の並びが日本語と同じなので、「あいえお」からはじめても、6~8ヶ月で日常生活レベルの日本語をマスターできる
- ・仕事で使う専門用語を集中的に学習させると、よりスムーズに仕事に入ることができる

■敬虔な仏教徒で、目上の人を敬う文化

- ・来世に向けて功德を積むことを重視
(裕福でなくとも寄付、ボランティアが一般的)
- ・縦型組織である日本企業の文化に合うが、反面、上司に意見を言うことが少ない

■デメリットとして、社会経験が少ない

- ・ミャンマーには、しっかりとした会社組織が少なく、モデルとなる人も少ない
- ・しかし、言われたことを素直に受け入れるので、御社の仕事の進め方、社風に馴染みやすい

■東南アジア最貧国のため、中長期的に人材が確保できる

- ・自国の賃金が上昇すれば、来日する人材は減少するが、周辺国と比して高賃金の到来が一番遅いと予測されるため、中長期的な視野で継続的な採用・育成が可能



ミャンマー経営上の課題と現実

<マイナス面>

- ・営業利益率(20カ国最低): 輸出比率50%未満企業 32.2%、輸出比率50%以上企業 38.9%
- ・原材料・部品の現地調達率の低さ: 85.4%(20カ国中最高)
- ・従業員の賃: 57.9%(20カ国中2番目: 1番目/バングラデシュ82.5%)

JETRO 2018年度 アジア・オセアニア進出目録企業調査
調査対象は東南アジア10国、アフリカ10国、南米7カ国
※7カ国7カ国に調査しても日本企業(2018年10月現在)

<プラス面>

- ・事業拡大意欲: バングラデシュ73.2%、インド82.8%、ミャンマー72.1%、ベトナム69.8%
- ・「拡大する理由」: 成長性・潜在力の高さ 84.3%(20カ国中最高)、輸出拡大による売上増加 14.3%(20カ国最低)
- ・現地従業員: 過去1年では増加 58.1%(20カ国最高)、今後1年後増加 71.6%(20カ国最高)

ミャンマー経営上の課題	18年	17年
現地雇員の対ドル為替レートの変動	85.7	84.6
原材料・部品の現地調達率の低さ	85.4	82.4
従業員の賃	57.9	61.9
従業員の賃金上昇	83.4	80.3
調達コストの上昇	80.0	85.3

経営上の課題	18年
電力不足・停電	85.0
従業員の賃金上昇	78.3
原材料・部品の現地調達率の低さ	70.0
従業員の賃	65.0
人材(中級管理職不足)	60.3

現在の状況から戦略・戦術を決めるのではなく、2030年を想定して逆算で計算することが重要
【参照資料】JETRO「東南アジア10国進出目録」(2018年10月現在)



国内教育及び就職状況

＜大学進学状況と全国合格率＞

毎年受験者数は約60万人
 そのうち合格者数は25万人(半分が通信大学)
 合格率は全国で30~40%
 中学から高校に進学する際にある
 シツタン試験で多数の学生が中退する現実もある。
 現状大学進学率は8パーセント程と予想される。

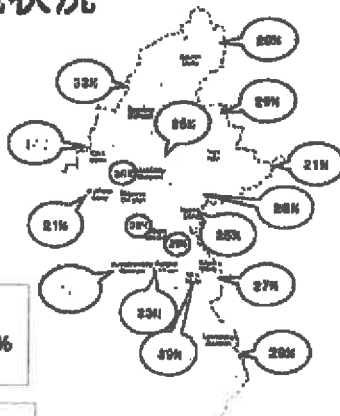

小学校：6歳～10歳、1年生～5年生、就学率86.4%
 中学校：11歳～14歳、6年生～9年生、就学率63.5%
 高等学校：15歳～16歳、10年生～11年生、就学率32.1%
 【全て準就学率】（2016年度教育省発表）

ミャンマーの一人あたりのGDP：2017年度で1,380ドル(日本の30分の1)

2019年の国民の就業状況(ミャンマー労働局)：
 国内就労20万人以上、国外就労は20万人以上(国外就労が国内就労を初めて上回る)
 タイ：198,017人、マレーシア：21,846人、韓国：6,108人、日本：19,822人、シンガポール：604人、ブルガリア：480人、UAE：211人、カタール：80人、マカオ：8人。
 (2017年は180,184人) ※日本はアジアを抜いて先ではない

地図出典：
<http://www.myanmar.net/myanmar-map/mymr-map.html>



目

と「弱み」



昇給・給与・人事労務・採用についての最新情報(2019年度)
 ~日系企業139社による調査結果~ J-SAT調べ



ミャンマー国内での人事課題



昇給・給与・人事労務・採用についての最新情報(2018年度)
～日系企業139社による調査結果～ J-SAT調べ



<いい外国人 (ミャンマー人) の採用 5つのポイント>

- 1) 日本語が話せる外国人が**いい外国人**ではない。
→日本企業の風土、生活に合う**ミャンマー人**の採用が重要 **いい外国人≠ミャンマー人**
- 2) 失職・問題を起こす人材は**いい外国人**にも存在する。
→1回という限られた機会を成功するには、事前スクリーニングが重要。
- 3) 採用予定人数の3倍程度を応募してもらいたい。
→候補者数だけ選んでも意味はない。自社に合う人材と選別する。
- 4) **いい外国人 (ミャンマー人)** の特徴を理解する。
→目的意識が明確。会社を志す。(日本人と同じ)
- 5) 日本で働く本質的な意味を理解してもらい、ビジネスマインドを取った人材を採用・育成する。
→ミャンマー人+αの教育=いい外国人

フェアリクルーティング
 ・企業責任 (Accountability)
 ・透明性 (Transparent)
 ・開示性 (Disclosure)
 ・貢献性 (Contribution)

組合の採用

外国人をただ採用するのではなく、
いい外国人を採用することが大切。



2017年 JLPT 日本語能力試験受験者数

※2次試験の申込（第1回と第2回の合計）

国・地域	国・地域		受験者数(人)	前年比増減率
	順位	国・地域		
応募者数上位国・地域	1位	中国	288,267	14.8%
	2位	韓国	90,319	14.4%
	3位	台湾	88,058	7.8%
応募者数上位地域	1位	東アジア	444,801	13.3%
	2位	東南アジア	179,589	20.5%
	3位	南アジア	28,838	23.9%
その他 4208以上の国・地域		ミャンマー	21,921	67.3%
		ベトナム	85,941	23.5%
		フィリピン	14,082	21%

2019年7月試験会場

中国	116,886人
韓国	28,700人
台湾	88,881人
ベトナム	85,941人
ミャンマー	21,921人
タイ	11,985人
フィリピン	8,138人
インドネシア	7,848人
シンガポール	1,227人
オーストラリア	2,111人

※2018年12月
ミャンマー-29,080人以上

※2018年12月

ミャンマー人受験者5年で9倍↑(ベトナム3.6倍)



成功するミャンマー人受け入体制整備法とは？

ミャンマー人と日本人 若者の考え方は同じ！？

貴社にとってのいい人材とは？

男性型組織から女性型組織、そして外国人型組織へ。

ミャンマー人受入成功マニュアルなし。



若者就職意識調査からみる「いい外国人」が選ぶ企業

若者就職意識調査: 関西の大学生を中心に及び企業1272名から回答。
企業フォローアップ調査: 近畿圏の中小企業及び小規模事業者541社から回答
近畿経済産業局 地域経済課 平成30年9月

○学生が重視するポイント

- ・会社の規模には「こだわらない」とするものが多い。
- ・「やりたい仕事」「自分に合った仕事」重視で探す傾向が強い。
- ・「人間関係や社風」を重視する傾向

キャリアが描け、技術習得できる企業

○企業が魅力的に思っているが、学生はそれほど思っていないこと。

担当する仕事の幅が広い、長年経営を安定させている、社会で必要な商品・サービスを提供している。

○学生側が中小企業に期待しているが、企業側がそれほど魅力と思っていないこと。

「会社の雰囲気が良い 企業:22.7% 学生:48.6%」

「希望の仕事ができる 企業:10.2% 学生:37.9%」



ミャンマー人材は日本国内からか、海外からか？

外国人受け入れ方法: 留学生・高度人材・技能実習生・特定技能

【日本国内(留学生)からの外国人材】

長所: 日本の生活に慣れている。日本語力が比較的高い。

短所: 思考は日本人の若者と同じ。転職者は転職志向。

【海外からの外国人材】

長所: 恩義が出て、育ててくれたという思いがある。

短所: 日本が合うかは個人差がある。



<http://jsatnavi.jp/>

男性社会 ⇄ 女性社会 ⇄ 外国人社会

- ・一期生は重要。二期生以降の面談参加。悩みは二期生以降同じ。
- ・外国人採用は日本人社員教育に連している！
- ・以心伝心が必要ない組織は、組織を活性化させる。
- ・同じ人間はいない。→ 成功マニュアルなし → 経験あるのみ・個別対応。

日本到着後の必要手続き



J-SAT卒業生が集まり会



日本赤十字社チャーター制度研修



4月～5月



5月



7月～8月



8月～9月



9月～10月



10月



10月



11月



12月～1月



インターネット運用事業(群馬山梨)

経歴職務



風来船社、資材、肥料、農機、各種メンテナンス等の店舗およびインターネット運業事業(群馬山梨)

当初は明確な目的もなく、日本人が採用できないなら外国人でもという安易な考えでマンマーマ人したわけですが、経験を重ねるたび二、彼らの気遣いと熱意に心動かされていききました。結果として一名採用したのですが、なかなか経歴が伸びず、その間に日本の社員と定期的にスカイプミーティングしたり、訪問して一緒に販売や接客研修をすることでコミュニケーションを深めました。

そして入社して一年、今では欠かせない存在として会社や地域に馴染んで活躍しています。また採用して一番大きかったのは、当初考えもしなかったマンマーマ人という計画が具体的にできたことです。外国人材を採用する能力は、専らなる労働力ではなく、社内を活性化させ、事業のあらたな発展・成長の可能性がみえてくることだと思います。



株式会社インコーポレーション



車関連商品の輸入、ガソリンスタンド、パソコンシステム開発、富士山の天然水の販売(埼玉県)

3月20日に入社してから今月で4ヶ月目に入りました(7/11現在)。

まず、入社直後の第一印象は、日本語が堪能であるということ、日本人社員とのコミュニケーションを助めることに支援は全く無く、深くまで指導力のレベルでした。担当者の入社は弊社の社員にとっても良い刺激を受けています。

また、当初に就いては、とにかく活動であるということ、習得してもらいたい内容を短期間で覚えて、直ぐにでも実践で活躍出来そうです。社内文化にも積極的に毎週の研修など他の社員の経験とともなる行動で大変助かっています。現時点の本社は、まだ実践的な仕事はしていませんが、近い将来には海外出張を依頼してもらい、現地企業のスタッフに対して、プレゼンテーションを行ってもらう予定です。

外国人材 = 日本人材 + α (海外進出、英語対応)



不二建設株式会社

SHUNETSU KENSETSU CO., LTD.

北海道内の拠点で建設工事・道路工事・農機土木工事（北海道）



会社にとっては初めての外国人スタッフの採用になりましたが、ミャンマー人を採用して本当に良かったです。母国で日本語研修を数回しており、現場で必要になった際にもその高力の幅は理解していましたが、実際に来日して会社の研修はすべて日本語で行っていますが、研修の内容をほぼ理解しています。わからない日本語は英語とミャンマー語で調べて理解しています。仕事に対する熱心な姿勢の社員たちへも感動になっています。建設現場の操作以外の事にも寛容的に知識を吸収しようという姿勢が常にあり向上心も高いと思います。当社は北海道にありますので、「命を」に取られるのが最大の不安でしたが、今ではすっかり北海道の高さにも慣れたようで、先日は「さっばる雷まつり」を見学に行くなど、今の生活も楽しんでるようです。

日本ビルサービス株式会社

NIPPON BIL SERVICE CO., LTD.

ビルメンテナンス、プロパティマネジメント、ビル清掃、管理（埼玉県）

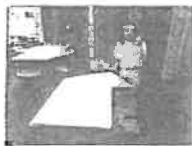

東京都内の大手施設で、ビルクリーニングの技能実習を行っています。4名の女性の実習生を受け入れましたが、皆さんの日本語能力の高さは私たちの予想を上回るものでした。日本語での会話が不自由なくできるので、清掃業務について日本語で教えても聞き取ってもらうことができます。教えたとおりに実際に働くことができるのを見ると、言葉の内容をしっかりと理解してくれているのだなと感じます。早朝からの実習でも、欠勤や遅刻など全くなく、毎日元気な姿を見せてくれます。現在はまだ1回の実習を行ってありますが、日本語能力の高さを実際に、今後はより高度な内容の実習に挑戦をしてほしいと考えております。

外国人材＝日本人材＋α（日本人社員への波及効果）



- 1 高卒以下の労働人口が大半がしばらく続く状況から、労働集約型企業中心で発展。
- 2 ミャンマー大卒人材の受け頃は海外と平則。
- 3 15年以上は自然に市場が冷え込む将来性。
- 4 幅広い外国人が入ってくるので、採用前はより重要になる。
- 5 国内経済が発展するのは東南アジアで最速。
- 6 キャリアプランを明確に。何のために日本に来るか目的意識を明確化する。
- 7 海外人材を受け入れるための組織作り = 日本人のための組織になる。
- 8 同じ人はいない。経験がすべて。早く、多く経験したものが有利になる。

**いい外国人が来てくれる会社作りが大切
＝魅力的な制度＋キャリアが描ける会社**

第5号の2様式 (第7条関係)

政務活動費領収書貼付用紙

議員氏名(会派名)	堤 淳太		整理番号	012	
費 目	調査研究費・研修費・広報広報費・健康医療等活動費・会議費・資料作成費・資料購入費・事務所費・事務費・人件費				
支払内容	ガソリン代				
支払金額	2,990	按分率	50%	計上額	1,495
按分率の考え方	政務活動の基本的按分率による				
備 考					

(領収書は、重ならないように貼付してください。)

ENEOS

納品書(領収書)

2018年08月31日 19:16

売上
 アカシ エネオス カート 様
 トーク
 提携カード
 車両番号 実車番
 0026-00
 レギュラー P-12
 22.15L *
 135円 ¥2,990
 合計 ¥2,990
 (内消費税等(8.00%) ¥221)
 クレジット支払
 有効期限: XX/XX NC
 支払方法: 一括払い
 承認番号: 0000050
現金でも買上げの場合は領収書にかえてまでいただきます。
 領収書は発行済みの場合は消費税も領収書にて
 記載いたします。
 消費税は、地方消費税が主となります。

ENEOSフロンティア関西Co
 Dr. Driveセルフ長岡京店
 京都府 長岡京市今里東ノ町4-4
 TEL: 0759524184 SS-026244
 カートNo 2976-04
 テーNo 2337-2389
 外通番 17-69034
 001 勝田 健太 2019/08/31

第5号の2様式（第7条関係）

政務活動費領収書貼付用紙

職員氏名(会派名)	堤 淳太		整理番号	013
費 目	調査研究費・研修費・広報広聴費・要請陳情等活動費・会費・資料作成費・資料購入費・事務費・事務費・人件費			
支払内容	ガソリン代			
支払金額	2,700	按分率	50%	計上額 1,350
按分率の考え方	政務活動の基本的按分率による			
備 考				

(領収書は、重ならないように貼付してください。)

ENEOS

納品書(領収書)

2019年09月13日 14:27

売上

アメリカ イスタリス カード 様

トク

提携カード

車両番号

英車番

0026-00

レギュラー

P-12

20,00L

*

135円

¥2,700

合計

¥2,700

(内消費税等(8.00%))

¥200

クレジット支払

有効期限: XX/XX MC

支払方法: 一括払い

承認番号: 0000017

現金で本売上レシートを現金引当金で支払う場合は、

消費税額表示のレシートと消費税額を領収書にて

ご記入ください。

消費税は、必ず消費税額が記載されています。

ENEOSフロンティア関西Co.

Dr. Driveセルフ長岡京店

京都府 長岡京市今里東ノ町4-4

TEL: 0759524184 SS-026244

レシートNo 2808-04

デ-タNo 9222-9224

外通番17-72206

001 勝田 健太

2019/09/13

第5号の2様式(第7条関係)

政務活動費領収書貼付用紙

議員氏名(会派名)	堤 淳太		整理番号	014	
費 目	調査研究費・研修費・広報広報費・奨励金等活動費・会議費・資料作成費・資料購入費・事務所費・事務費・人件費				
支払内容	ガソリン代				
支払金額	2,780	按分率	50%	計上額	1,390
按分率の考え方	政務活動の基本的按分率による				
備 考					

(領収書は、重ならないように貼付してください。)

ENEOS

納品書(領書)

2019年09月24日 09:24

売上
 アメリカン エクスプレス カード 様
 トークン
 提携カード
 車両番号 実車番
 0026-00
 レギュラー P-07
 20.00L *
 139円 ¥2,780
合計 ¥2,780
 (内消費税等(8.00%) ¥206)
 クレジット支払
 有効期限: XX/XX NC
 支払方法:一括払い
 承認番号: 0000081

現金で支払う場合は領収書にかえさせていただきます。
 消費税額が不明な場合は消費税と領収書にて
 二重払いとなります。
 消費税には、地方消費税が含まれています。

ENEOSフロンティア関西Co.
 Dr. Driveセルフ長岡京店
 京都府 長岡京市今里更ノ町4-4
 TEL: 0759524184 SS-026244
 受付No 1832-03
 データNo4272-4274
 外通番17-75078
 001 勝田 健太 2019/09/24

第5号の2様式(第7条関係)

政務活動費領収書貼付用紙

議員氏名(会派名)	堤 淳太			整理番号	015
費目	研究費・研修費・広報広報費・奨励金等活動費・会議費・資料作成費・資料購入費・事務所費・事務費・人件費				
支払内容	ガソリン代				
支払金額	2,900	按分率	50%	計上額	1,450
按分率の考え方	政務活動の基本的按分率による				
備考					

(領収書は、重ならないように貼付してください。)

ENEOS

納品書(領収書)

2019年10月11日 11:20

売上
アメリカン イクスプレス カード 様
トク
提携カード
車両番号 実車番
0026-00
レジスラー P-18
20.00L *
145円 ¥2,900
合計 ¥2,900
(消費税10%対象 ¥2,900
内消費税等 ¥264)
クレジット支払
有効期限: XX/XX-NC
支払方法: 一括払い
承認番号: 0000078
現金でも買上げの場合は領収書(か)を添付してください。
消費税課税の取り扱いについては領収書と請求書にてご確認ください。
消費税には 地方消費税も含まれています。

ENEOSフロンティア関西Co.
Dr. Driveセルフ長岡京店
京都府 長岡京市今里東ノ町4-4
TEL: 0759524184 SS-026244
シートNo 3816-06
データNo 6496-6498
外番17-79248
001勝田 健太 2019/10/11

第5号の2様式（第7条関係）

政務活動費領収書貼付用紙

職員氏名(会派名)	堤 淳太		整理番号	016	
費目	調査研究費・研修費・広報広報費・要請陳情等活動費・会費・資料作成費・資料購入費・事務消費・事務費・人件費				
支払内容	ガソリン代				
支払金額	2,860	按分率	50%	計上額	1,430
按分率の考え方	政務活動の基本的按分率による				
備考					

(領収書は、重ならないように貼付してください。)

ENEOS

納品書(領収書)

2019年10月30日 10:59

売上
 フロンティア エクスプレス カード 様
 トーク
 提携カード
 車両番号 宛車番
 0026-00
 レギュラー P-13
 20.00L *
 143円 ¥2,860
合計 ¥2,860
 (消費税10%対象 ¥2,860
 内消費税等 ¥260)
 クレジット支払
 有効期限: XX/XX NC
 支払方法: 一括払い
 承認番号: 0000021

現金でお買上げの場合は領収書にかきさしください。
 消費税額をのりかきの場合は消費税を領収書にて
 ご請求いたします。
 消費税には、地方消費税が含まれています。

ENEOSフロンティア関西CO
 Dr. Driveセルフ長岡京店
 京都府 長岡京市今里更ノ町4-4
 TEL:0759524184 SS-026244
 店No 6384-05
 デーNo0048-0050
 外通番17-83620
 001勝田 健太 2019/10/30

第5号の2様式(第7条関係)

政務活動費領収書貼付用紙

議員氏名(会派名)	堤 淳太			整理番号	017
費 目	調査研究費・研修費・広報広報費・要防除害等防備費・会議費・資料作成費・資料購入費・事務所費・事務費・人件費				
支払内容	ガソリン代				
支払金額	2,860	按分率	50%	計上額	1,430
按分率の考え方	政務活動の基本的按分率v=8%				
備 考					

(領収書は、重ならないように貼付してください。)

ENEOS

納品書(領収書)

2019年11月12日 08:26

売上
 アメリカン イクスプレス カード 様
 トーク [REDACTED]
 提携カード
 車両番号 実車番
 0026-00
 レギュラー P-12
 20.00L *
 148円 ¥2,860
合計 ¥2,860
 (消費税10%対象 ¥2,860
 内消費税等 ¥260)

クレジット支払
 有効期限: XX/XX NC
 支払方法: 一括払い
 承認番号: 0000015
 現金でお買上げの場合は領収書に記入して下さい
 領収書に記入しない場合は消費税額を領収書にて
 ご領収いたします。
 消費税には 地方消費税が含まれています。

ENEOSフロンティア関西Co
 Dr. Driveセルフ長岡京店
 京都市 長岡京市今里東ノ町4-4
 TEL: 0759524184 SS-026244
 社内No 6252-04
 テレホNo 6925-6927
 外線番17-86897
 001 勝田 健太 2019/11/12

第5号の2様式(第7条関係)

政務活動費領収書貼付用紙

議員氏名(会派名)	堤 淳太			整理番号	018
費目	税金研究費・研修費・広報広報費・要請陳情等活動費・会議費・資料作成費・資料購入費・事務所費・事務費・人件費				
支払内容	ガソリン代				
支払金額	3,096	按分率	50%	計上額	1,548
按分率の考え方	政務活動の基本的按分率による				
備考					

(領収書は、重ならないように貼付してください。)

ENEOS

納品書(領収書)

2019年11月28日 19:22

売上
 エネオス エクスプレス オート 横
 トークン
 提携カード
 車両番号 爽車番
 0026-00
 レギュラー P-12
 21.96L *
 141円 ¥3,096
合計 ¥3,096
 (消費税10%対象 ¥3,096
 内消費税等 ¥281)
 クレジット支払
 有効期限: XX/XX NC
 支払方法:一括払い
 承認番号: 0000063

現金でお買上げの場合は領収書にかえて頂きます。
 消費税額表示のない場合は消費税を請求書にて
 ご請求いたします。
 消費税には、地方消費税が含まれています。

ENEOSフロンティア関西Co
 Dr. Driveセルフ長岡京店
 京都府 長岡京市今里更ノ町4-4
 TEL: 0759524184 SS-026244
 ｻｰﾈｯﾄ 1039-04
 ﾃﾞｰﾂNo8698-8700
 ﾍﾞｰｽNo17-90941
 077長岡京 2019/11/29

第5号の2様式(第7条関係)

政務活動費領収書貼付用紙

職員氏名(会派名)	堤 淳太	整理番号	019		
費 目	調査研究費・研修費・広報広報費・要請陳情等活動費・会議費・資料作成費・資料購入費・事務所費・事務費・人件費				
支払内容	ガソリン代				
支払金額	2,880	按分率	50%	計上額	1,440
按分率の考え方	政務活動の基本的按分率による				
備 考					

(領収書は、重ならないように貼付してください。)

ENEOS

納品書(領収書)

2019年12月20日 17:09

売上
アメリカン イクスプレス カード 様
トークン
提携カード
車両番号 実車番
0026-00
レギュラー P-18
20,00L 144円 ¥2,880
合計 ¥2,880
(消費税10%対象 ¥2,880
内消費税等 ¥262)
クレジット支払
有効期限: XX/XX NC
支払方法: 一括払い
承認番号: 0000086

現金でお支払いの場合は領収書にかえておきください。
消費税額表示のない場合は消費税も請求書にて

ご請求いたします。

消費税には、地方消費税が含まれています。

ENEOSフロンティア関西Co.
Dr. Driveセルフ長岡京店
京都府 長岡京市今里更ノ町4-4
TEL: 0759524184 SS-026244
レシートNo 6275-06
FAX: 9038-9040
外電番 7-96571
印/署名: 健太 2019/12/20

第5号の2様式(第7条関係)

政務活動費領収書貼付用紙

議員氏名(会派名)	堤 淳太		整理番号	020	
費 目	調査研究費・研修費・広報広報費・奨励謝金等活動費・会議費・資料作成費・資料購入費・事務所費・事務費・人件費				
支払内容	ガソリン代				
支払金額	2,824	按分率	50%	計上額	1,412
按分率の考え方	政務活動の基本的按分率による				
備 考					

(領収書は、重ならないように貼付してください。)

ENEOS

納品書(領収書)

2020年01月04日 11:54

売上
アメリカン イースト コート 様
トク
提携カード
車両番号 実車番
0026-00
レギュラー P-06
19.6L *

144円 ¥2,824
合計 ¥2,824
(消費税10%対象 ¥2,824
内消費税等 ¥257)

クレジット支払
有効期限: XX/XX NC
支払方法: 一括払い
承認番号: 0000068

現金でも売上引当場合は領収書にかきつけて頂く。
領収書表示のない場合は印刷紙を領収書にご
置き換え下さい。
消費税には、地方消費税が含まれています。

ENEOSフロンティア関西Co.
Dr. Driveセルフ長岡本店
京都府 長岡京市今里更ノ町4-4
TEL: 0759524184 SS-026244
シャトNo 1120-02
デ-タNo1170-1172
外番17-0072B
001勝田 健太 2020/01/04

第5号の2様式(第7条関係)

政務活動費領収書貼付用紙

議員氏名(会派名)	堤 淳太		整理番号	021	
費 目	調査研究費・研修費・広報広報費・要請陳情等活動費・会議費・資料作成費・資料購入費・事務所費・事務費・人件費				
支払内容	ガソリン代				
支払金額	2,940	按分率	50%	計上額	1,470
按分率の考え方	政務活動の基本的按分率による				
備 考					

(領収書は、重ならないように貼付してください。)

EneJet

納品書(領収書)

2020年01月15日 19:31

売上
 アリソン エクスプレス カート 標
 トーク
 提携カード
 車両番号 実車番
 0026-00
 レギュラー P-12
 20,00L *
 147円 ¥2,940
合計 ¥2,940
 (消費税10%対象 ¥2,940)
 内消費税等 ¥267
 クレジット支払
 有効期限: XX/XX NC
 支払方法: 一括払い
 承認番号: 0000093

現金でお買上げの場合は領収書にかかさせて頂きます。
 消費税表示のない場合は消費税を値下額にて
 ご請求いたします。
 領収書には、地方消費税が含まれています。

ENEOSフロンティア関西Co
 Dr. Driveセルフ長岡京店
 京都市 長岡京市今里更ノ町4-4
 TEL: 0759524184 SS-026244
 社内No 7172-04
 デーザNo 6169-6171
 外通番 17-03618
 001 勝田 健太 2020/01/15

第5号の2様式(第7条関係)

政務活動費領収書貼付用紙

議員氏名(会派名)	堤 淳太	整理番号	022
費 目	調査研究費・研修費・広報広報費・要請陳情等活動費・会費・資料作成費・資料購入費・事務所費・事務費・人件費		
支払内容	ガソリン代		
支払金額	2,920	按分率	50% 計上額 1,460
按分率の考え方	政務活動の基本的按分率による		
備 考			

(領収書は、重ならないように貼付してください。)

EneJet

納品書(領収書)

2020年02月05日 17:27

売上
アメリカ エクスプレス カード 様
トークン
提携カード
車両番号 実車番
0026-00
レギュラー P-06
20.00L *
146円 ¥2,920
合計 ¥2,920
(消費税10%対象 ¥2,920
内消費税等 ¥265)
クレジット支払
有効期限: XX/XX NC
支払方法: 一括払い
承認番号: 0000012

※全て売上上の利益は納税額にのみとさせていただきます。
消費税額表示のない場合は消費税を領収書にて
一括払いいたします。
消費税には、地方消費税が含まれています。

ENEOSフロンティア関西Co
Dr. Driveセルフ長岡京店
京都府 長岡京市今里更ノ町4-4
TEL:0759524184 SS-026244
E-No 5099-02
デ-タNo6180-6182
外道番17-09007
001勝田 健太 2020/02/05

第5号の2様式(第7条関係)

政務活動費領収書貼付用紙

議員氏名(会派名)	堤 淳太		整理番号	023
費 目	調査研究費・研修費・広域広報費・要請陳情等活動費・会議費・資料作成費・資料購入費・事務所費・事務費・人件費			
支払内容	ガソリン代			
支払金額	2,820	按分率	50%	計上額 1,410
按分率の考え方	政務活動の基本的按分率による			
備 考				

(領収書は、重ならないように貼付してください。)

EneJet

納品書(領収書)

2020年02月17日 18:02

売上
アメリカン エクスプレス カード 様
トク
提携カード
車両番号 実車番
0025-00
レギュラー P-18
20.00L *
141円 ¥2,820
合計 ¥2,820
(消費税10%対象 ¥2,820
内消費税等 ¥256)
クレジット支払
有効期限: XX/XX NC
支払方法: 一括払い
承認番号: 0000054

※本店で現金決済の場合は領収書から引かれて預けます。
消費税額が異なる場合は消費税も調整額にて
ご請求いたします。
*内消費税は 地方消費税が含まれています。

ENEOSフロンティア関西Co
Dr. Driveセルフ長岡京店
京都市 長岡京市今里更ノ町4-4
TEL:0759524184 SS-026244
シートNo 5295-06
デ-ルNo4428-4430
外番17-12317
001勝田 健太 2020/02/17

第5号の2様式(第7条関係)

政務活動費領収書貼付用紙

職員氏名(会派名)	堤 淳太	整理番号	024		
費 目	調査研究・研修費・広報広報費・要請陳情等活動費・会費・資料作成費・資料購入費・事務所費・事務費・人件費				
支払内容	ガソリン代				
支払金額	2,820	按分率	50%	計上額	1,410
按分率の考え方	政務活動の基本的按分率による				
備 考					

(領収書は、重ならないように貼付してください。)

EneJet

納品書(領収書)

2020年03月05日 20:19

売上
 アメリカン エクスプレス カード 様
 トークン [REDACTED]
 提携カード
 車両番号 実車番
 0026-00
 レギュラー P-12
 20,00L *
 141円 ¥2,820
合計 ¥2,820
 (消費税10%対象 ¥2,820
 内消費税等 ¥256)
 クレジット支払
 有効期限: XX/XX NC
 支払方法:一括払い
 承認番号: 0000050

現金でお支払いの場合は領収書にかき添えて頂きます。
 消費税額表示のない場合は消費税を請求書にて
 ご請求いたします。
 消費税には、地方消費税が含まれています。

ENEOSフロンティア関西Co
 Dr. Driveセルフ長岡京店
 京都府 長岡京市今里更ノ町4-4
 TEL: 0759524184 SS-026244
 受付No 1259-04
 デー#No9528-9530
 外通番17-16849
 077長岡京 2020/03/06

研 修 費

第 5 号の 2 様式 (第 7 条関係)

政務活動費領収書貼付用紙

議員氏名(会派名)	堤 淳太	整理番号	025		
費 目	調査研究費 研修費 広報広報費・要請陳情等活動費・会議費・資料作成費・資料購入費・事務所費・事務費・人件費				
支 払 内 容	9/5 橋渡しの会 交通費				
支 払 金 額	37,800	按分率	100%	計上額	37,800
按分率の考え方					
備 考					

(領収書は、重ならないように貼付してください。)

取-No 51330160 領収書-No 8
 窓口-No 222
 領 収 書

様

金額 ￥37,800円
 「消費税等込み」

但し、乗車券類(クレジット扱い)として

2019年 9月 5日
 東洋建設株式会社

ご利用いただきましてありがとうございます

印紙税申告納
 付につき名古屋中村
 税務署承認済

京都駅

現金出納社員



第5号の2様式（第7条関係）

政務活動費領収書貼付用紙

議員氏名(会派名)	堤 淳太	整理番号	026	
費 目	調査研究費・ 研修費 ・広報広報費・要請陳情等活動費・会議費・資料作成費・資料購入費・事務所費・事務費・人件費			
支払内容	9/5 橋渡しの会 宿泊費			
支払金額	12,600	按分率	100%	計上額 12,600
按分率の考え方				
備 考				
(領収書は、重ならないように貼付してください。)				

領 収 書

再 発 行

(1)

発行: No.1903344612

表示日: 2019年9月14日

下記、宿泊施設を代理して正に領収いたしました。

宛名 堤 淳太 様

金額 ￥12,600- (税込・サ込)
※但し、宿泊代金として(クレジットカード決済)

予約番号 OCGV27UX

ご利用施設 アパホテルブライド<国会議事堂前>(全室禁煙)
(じゃらんnet)

宿泊日 2019年9月5日より 1泊

※本紙は電子的に保持している領収データを画面表示したものです。
※発行後に予約変更、キャンセルされた場合、本領収書は無効になります。

SB Payment Service

SBペイメントサービス株式会社

T103-8025
東京都港区新橋1丁目9番2号
汐留ビルディング20階



ご 利 用 明 細 書

発行: No.1903344612

表示日: 2019年9月14日

宿泊内容

宿泊日	予約番号	施設名	人数	室数	泊数
2019年9月5日(木)	OCGV27UX	アパホテルブライド<国会議事堂前>(全室禁煙)	1	1	1

宿泊代表者氏名

TSUTSUMI JUNTA 様

活動報告書

N. 2

会派・議員名 堤 淳太

費 目	<input checked="" type="checkbox"/> 調査研究費 <input checked="" type="checkbox"/> 研修費・広聴広報費・要請陳情等活動費・会議費		
報告事項	橋渡しの会		
年 月 日	令和元年9月5日		
場 所	衆議院会館3階会議室		
対 象 者	橋渡しの会		
目 的	韓国大法院で、日本企業の利権を不当に侵害する判決が下った。 今後本府に於いても意見書等で議論する可能性がある為、しっかりとした 論拠を持つ。		
内 容	別紙参照		
結果・成果等	日韓基本条約の時代的な背景、国際法に於ける現在の解釈、相手側の論拠 への理解、大法院判決が及ぼす影響への理解が深まった。 今後の本府への課題解決等に活かしていきたい。		
活動に要 した支出	支出内容	計上額（円）	内 訳 等
	交通費	37,800	京都 - 東京(往復)
	宿泊費	12,600	
		当該活動に関して政務活動費に計上した合計経費	
領収書整理番号	25, 26		
備 考			

注 該当する政務活動費の費目の項目に○印を付けてください。

研 修 報 告 書

議員名 堤 淳太

1.	日 時	2019年9月5日
2.	場 所	衆議院第一会館
3.	項 目	日韓請求権協定の中心的問題
4.	内 容	<p>○大法院判決について 植民地併合の法的評価（合法性）について判断された日韓基本条約では棚上げされていた。 個人請求権から離れ、「植民地の違法性」について判断しているラジカルな内容ではあるものの、論としては良く練られている</p> <p>○植民地賠償は含まれているか？ 見解の違い。日本：合法 韓国：請求権の議題から外れており協定の対象外→請求権に含まれない</p> <p>○残存個人請求権 90年代に残存殿政府答弁がある but最近は消滅しているとの見解も「救済はできない」が裁判所の見解。被告側に応訴の義務がない</p> <p>○請求権の捉え方 サンフランシスコ平和条約 14条：戦争賠償→戦勝国とは条約の中で解決 4条：財産・請求権→日韓の二国間で処理する C.I. 中華人民共和国とは日中共同声明で「対日請求権を放棄する」</p> <p>○Q&A Q：請求権の相続は可能か？ A：可能である。時間業にはならない</p> <p>Q：時効は？ A：請求権の残存を認知してから発生するという見解もある</p> <p>Q：そもそも徴用工なのか？応募工では？ A：初期は応募工と言えるが、後期は</p> <p>Q：慰安婦同意の件 A：慰安婦同意は条約と呼べるのか？法的拘束力がない、また使われている言葉が弱い（shallを使うべきところをwillなど）。何より、韓国政府が破棄したと言っていない。とは言え、国際関係で法的拘束力は実行力を伴わないので、信頼関係の方が重要</p> <p>Q：仮に植民地の違法性を認めると？ A：台湾も請求して来る可能性も</p>
5.	備 考	紙資料

2019年9月6日

第10回 橋渡しの会(サークスOB/OG勉強会)メモ

【勉強会】

日時: 2019年9月5日(木)19:00~21:00

会場: 衆議院議員会館 3階会議室

参加者:

[Redacted names]

議 事: 日韓請求権協定の中心的問題

[Redacted agenda items]

【次 回】

11月開催を想定。議題等は未定。

(以上)

[Redacted footer text]

日韓請求権協定の中心的問題
—植民地支配はどう扱われたのか?—

橋渡しの会 (2019年9月5日)

I. はじめに—根本的な見解対立

	日本	韓国
植民地支配の法的評価	国際法上合法	国際法上違法
基本条約2条:「もはや無効」(already null and void)	Already: 1948年以降、併合条約は効力を有さない。	Null and void: 併合条約は当初から無効
韓国人労働者	「被徴用韓国人」徴用令に基づく合法徴用	「強制動員被害者」: 違法な植民地支配に直結した反人道的不法行為。
請求権協定2条: 「請求権」	「未収金その他の請求権」→ 協定の枠内(請求権消滅: 外交的保護権なし)	大法院判例: 「強制動員被害者慰謝料請求権」→ 協定の枠外(請求権が残存: 外交的保護権も個人請求権も存続)

請求権とは何か?

II. 条約解釈問題

1. 条約解釈規則

- ・ウィーン条約法条約 31, 32 条 【資料⑥】
- ・判例: 文意重視。準備作業で補足
- ・「用語の通常の意味」: 「請求権」→ 明確か?
- ・「後の合意・後の慣行」→ 日韓の場合、2005年時点では政府解釈は一致 【資料⑦】
- ・今回の報告では「条約の準備段階」(32条)に焦点

2. 「何を」解釈すべきか?

- ・条約の射程(適用範囲、枠、性質)
 - [韓国] 請求権協定 = 「財政上・民事上の債権債務関係」の処理に限定
 - 植民地支配に直結した「強制動員被害者慰謝料請求権」は対象外 【資料⑦⑧】
 - [日本] (違法合法の区別なく) すべて2条で解決済
 - 法的根拠の不明瞭なもの = 「請求権」
- ・「請求権」(2条)の意味(=射程)は何か?

3. 「請求権」とは何か?

- ・「財産、権利及び利益」 = 「法律上の根拠に基づき財産的価値を認められる

報告用資料

【資料①】日韓国交正常化交渉

予備会談：1951年10月～1951年12月

第1次会談：1952年2月～4月

2月16日：第2回本会談。「財産及び請求権委員会」設置。

2月20日：第3回本会談。「財産及び請求権委員会」第1回会合。

2月21日：「財産及び請求権委員会」第2回会合。韓国「請求権要綱韓国側案」。

3月6日：「財産及び請求権委員会」第5回会合。日本「請求権要綱日本側案」。

→ 在韓日本人私有財産請求権を主張 → 第1次会談決裂

第2次会談：1953年4月～7月

第3次会談：1953年10月（10月「久保田発言」）

1957年12月31日：日韓共同コミュニケ（日本側が対韓請求権撤回）

第4次会談：1958年3月～1960年4月

第5次会談：1960年10月～1961年5月：「請求権小委員会」設置

第6次会談：1961年10月～1964年6月：「請求権小委員会」（正式会合24回）

→ 1962年11月12日：大平・金第2回会談 → 「大平・金合意」

第7次会談：1964年12月～1965年6月

→ 日韓基本関係条約の交渉再開（特に「無効確認条項」問題）

※「対日請求八項目」が具体的に対議されたのは第5次と第6次会談。

【資料②】請求権協定の構造

請求権協定

- ・第一議定書
- ・第二議定書
- ・第一議定書の実施細目に関する交換公文
- ・協定第一条1(b)の規定の実施に関する交換公文
- ・協定第一条2に定める合同委員会に関する交換公文
- ・合意された議事録（2 財産及び請求権問題に関する定義）
- ・合意された議事録
- ・商業上の民間信用供与に関する交換公文

【資料③】日韓基本関係条約（日本国と大韓民国との間の基本関係に関する条約）

署名 1965年6月22日（東京）

効力発生 1965年12月18日（日本国 1965年12月11日国会承認、12月14日内閣批准、同日批准書
認証、12月18日批准書交換、同日公布・条約25号）

日本国及び大韓民国は、

両国民間の関係の歴史的背景と、善隣関係及び主権の相互尊重の原則に基づく両国間の関係の正常化

第5号の2様式 (第7条関係)

政務活動費領収書貼付用紙

議員氏名(会派名)	堤 淳太		整理番号	027	
費 目	調査研究費・雑費・広報広報費・要請旅費等経費・会議費・資料作成費・資料購入費・事務所費・事務費・人件費				
支払内容	1/21 橋渡りの会 交通費				
支払金額	38,520	按分率	100%	計上額	38,520
按分率の考え方					
備 考					

(領収書は、重ならないように貼付してください。)

長岡京 - 東京 往復

領 収 書

Receipt 様
 領収年月日 2020.-1.21
 金 額 ￥38,520 (消費税等込み)
 (クレジット扱い)
 購入商品 JR乗車券類 JR tickets
 (00070 4枚)
 西日本旅客鉄道株式会社
 長岡京駅
 長岡京駅F1発行 10071-02

印 紙 税 申 告 納
 付 に つ き 大 院
 税 務 署 承 認 済

第5号の2様式（第7条関係）

政務活動費領収書貼付用紙

議員氏名(会派名)	堤 淳太		整理番号	028	
費 目	調査研究費(研究費)・広報広報費・要請陳情等活動費・会議費・資料作成費・資料購入費・事務所費・事務費・人件費				
支 払 内 容	1/21 橋渡しの会 宿泊費				
支 払 金 額	8,900	按分率	100%	計 上 額	8,900
按分率の考え方					
備 考					
(領収書は、重ならないように貼付してください。)					

領 収 書

発行: No.2003671469
表示日: 2020年1月29日

下記、宿泊施設を代理して正に領収いたしました。

宛名 堤 淳太 様

金額 ￥8,900— (税込・サ込)
※但し、宿泊代金として(クレジットカード決済)

予約番号 OMG9JNKA

ご利用施設 ザ・ビー 東京 赤坂 (the b tokyo akasaka)
(じゅらんnet)

宿泊日 2020年1月21日より 1泊

決済日 2020年1月21日

※本紙は電子的に保持している領収データを画面表示したものです。
※発行後に予約変更、キャンセルされた場合、本領収書は無効になります。

SB Payment Service

SBペイメントサービス株式会社

〒105-0025
東京都港区東新橋1丁目9番2号
サザンビル2202号



ご 利 用 明 細 書

発行: No.2003671469
表示日: 2020年1月29日

宿泊内容

宿泊日	予約番号	施設名	人数	室数	泊数
2020年1月21日(火)	OMG9JNKA	ザ・ビー 東京 赤坂 (the b tokyo akasaka)	1	1	1

宿泊代表者氏名

TSUTSUMI JUNTA 様

活動報告書

No 3

会派・議員名

堤 淳太

費 目	調査研究費 <input checked="" type="checkbox"/> 研修費・広聴広報費・要請陳情等活動費・会議費		
報告事項	橋渡しの会		
年 月 日	令和2年1月21日		
場 所	衆議院第一議員会館		
対 象 者	橋渡しの会		
目 的	京都府も移住や関係人口増加に取り組んでいる。事業を推進させる為にもJOINに取り組んでいる地域おこし協力隊の現状と課題を学ぶ。		
内 容	別紙参照		
結果・成果等	移住後の一般課題・地域特有の課題・成功事例を学んだ。 今後の本府での地域活性化への課題解決に活かしたい。		
活動に要 した支出	支出内容	計上額（円）	内 訳 等
	交通費	38,520	長岡京 - 東京(往復)
	宿泊費	8,900	
		当該活動に関して政務活動費に計上した合計経費	
領収書整理番号	27, 28		
備 考			

注 該当する政務活動費の費目の項目に○印を付けてください。

研 修 報 告 書

議員名 堀 淳 太

1.	日 時	2020年1月21日 19:00 ~
2.	場 所	衆議院第一会館
3.	項 目	JOINの概要と地域おこし協力隊の現状・課題
4.	内 容	<p>総務省「人口減少自治体の活性化に関する研究会」が元 現在47都道府県、1,430市町村、44法人 全国で5,000名以上が活躍→R6までに8,000名を目標に</p> <p>概要</p> <ul style="list-style-type: none"> ・条件不利地域に住民票を移動して地域ブランドや地場産品の立ち上げ ・地域おこし協力隊取組み自治体に隊員1人当たり400万上限の特交 ・隊員の理想とする暮らしや生き甲斐の発見につながる ・条件不利地域(過疎地域)に地域活性化の刺激 ・行政で出来ない柔軟な取り組みを行うことができる <p>隊員が求めているもの</p> <ul style="list-style-type: none"> ・64%は定住予定 ・協力隊の経験を活かして移住の足掛かりにしたい <p>課題</p> <ul style="list-style-type: none"> ・隊員の多くは企業を求めているが、過疎地でビジネスが成立しない ・隊員卒業後のロードマップを組織として示せていない ・人気・不人気の都道府県が二極化 ・地域に溶け込むために地域活動をしているが、隊員を無料の労働力と誤認する人もいる ・隊員の平均年齢が年々高齢化している ・成功事例が他の地域で通用するとは限らない(成功モデル化の困難) ・隊員にも税金を使っているという自覚が必要 <p>成功事例</p> <p>島根県が積極的、特に隠岐島の海士町 岡山県は隊員のNW化を進める 大分県竹田市は全国No1の受入(40名)</p> <p>関わりしろがある=チャレンジできる、自分の役割がある</p>
5.	備 考	紙資料

2020年1月31日

第12回 橋渡しの会(サークスOB/OG勉強会)メモ

【勉強会】

日時: 2020年1月21日(木)19:20~21:00

会場: 衆議院第一議員会館 8階 城井事務所面談室

参加者: [REDACTED] 以上9名

議事: JOIN(移住・交流推進機構)の活動について(再)

発表者: [REDACTED]

【次回】

日時: 3月4日(水)

発表者: [REDACTED]

(以上)

2020年1月21日(火)
橋渡しの会 資料

住む。 (×7% ... 月-市町村
/12% 近隣

JOINの概要と地域おこし協力隊の現状・課題について

一般社団法人 移住・交流推進機構 (JOIN)

16期

一般社団法人 移住・交流推進機構について

Japan Organization for Internal Migration (JOIN)



活動方針

都市から地方への移住、都市と農山漁村地域の交流を推進し、
人口減少社会における地域の活性化に寄与する。

沿革

平成18年 3月 総務省「人口減少自治体の活性化
に関する研究会」発足

5月 “自治体と企業による全国的な
推進体制の早期立上げ”を提言

平成18年10月 (一財)地域活性化センター内に
「移住・交流推進組織設立準備室」
設置

平成19年10月 「(任意団体) 移住・交流推進機構」
設立

平成26年 4月 「(一社) 移住・交流推進機構」設立

構成

代表理事 : 坂巻 伸昭 (東京トップアーツ株式会社代表取締役社長)

業務執行理事 : 権川 忍 (一財財団法人地域活性化センター理事)

自治体会員 : 47都道府県

1,430市区町村・2組合

2連合・1協議会

法人会員 : 44社 (令和2年1月21日現在)

→ 都市部以外

廣 聽 廣 報 費

第9号様式（第7条関係）

令和元年度 印刷物配布費用等説明書

会派・議員名

堤 淳太

配布物 (名称)	活動報告夏季号	規格	A4両面				
配付先	事前登録者等	作成部数	37,000部				
	無 有	充当有の場合					備 考
		支出先・内容等	支出額 (円)	按分率 (%)	計上額 (円)	領収書 整理 番号	
印刷・ 作成費用	<input type="checkbox"/> <input checked="" type="checkbox"/>	株式会社プリントバック長岡京市版2,000部	11,560	90%	10,404	31	全て長3メール便送付
印刷・ 作成費用	<input type="checkbox"/> <input checked="" type="checkbox"/>	株式会社プリントバック長岡京市版35,000部 ◎発送諸経費	59,895	90%	53,905	32	27,750部はポストイン グ、2,000部は長3・角2封 筒にて送付、残りは直接 配付等
封筒代	<input type="checkbox"/> <input checked="" type="checkbox"/>	株式会社プリントバック長3封筒829部	4,974	90%	4,476	29	829部使用後残りは次 号作成時使用 1部あたり6円で計上
封入封 緘費用	<input checked="" type="checkbox"/> <input type="checkbox"/>				0		事務所職員等にて実施
送付等 費用	<input type="checkbox"/> <input checked="" type="checkbox"/>	有限会社クリーンエク スプレス2,000通メール 便代(長3・角2)◎振り 込み手数料540円	106,875	90%	96,187	35	後援会同封分171部 8,864円を引いた金額 を計上
	<input type="checkbox"/> <input checked="" type="checkbox"/>	開田郵便局 角2封筒1通送料	380	90%	342	33	
	<input type="checkbox"/> <input checked="" type="checkbox"/>	有限会社フィードイ ンフォーメーション 27,750部◎振り込み 手数料	119,880	90%	107,892	34	長岡京市・大山崎町27,750部 ポストイン代(按分率は各 号の政務活動に係る紙面割合 による)
政務活 動費の 充当対 象外	<input type="checkbox"/> <input checked="" type="checkbox"/>		-	-	-	-	
合 計			303,564	-	273,206	-	

注 配布物の印刷又は作成に係る業務委託に要する費用を計上していない場合であっても、当該配布物を添付してください。

第9号様式（第7条関係）

令和元年度 印刷物配布費用等説明書

会派・議員名

堤 淳太

配布物 (名称)	活動報告夏季号(後援会通信同封)		規格	A4両面			
配付先	事前登録者等		作成部数	171部			
	無	有	充当有の場合				備 考
			支出先・内容等	支出額 (円)	按分率 (%)	計上額 (円)	
印刷・ 作成費用	<input type="checkbox"/>	<input type="checkbox"/>				0	
封筒代	<input type="checkbox"/>	<input checked="" type="checkbox"/>	株式会社プリントバック長3封筒171部	1,026	45%	461	30 1部あたり6円で計算
加工費用	<input checked="" type="checkbox"/>	<input type="checkbox"/>				0	
所要経費 封入封 緘費用	<input checked="" type="checkbox"/>	<input type="checkbox"/>				0	事務所職員等にて実施
送付等 費用	<input type="checkbox"/>	<input checked="" type="checkbox"/>	有限会社クリーンエクスプレス171通メール便代	8,864	45%	3,988	36 後援会分(京都市域)1 通あたり48円 171通分8208円+税のみ 計上 ※活動報告以外の同封 物を入れているので活 動報告にかかる按分率 より1/2計上
	<input type="checkbox"/>	<input type="checkbox"/>					
政務活 動費の 充当対 象外	<input type="checkbox"/>	<input checked="" type="checkbox"/>	後援会の案内	-	-	-	- 後援会通信
合 計				9,890	-	4,449	-

注 配布物の印刷又は作成に係る業務委託に要する費用を計上していない場合であっても、当該配布物を添付してください。

概要	
表	府議会6月議会一般質問 府民クラブ行政視察
裏	府議会議員選挙結果 議会の委員会配属



京都府議会議員

堤じゅん太



今をよくする、未来へつなぐ。

堤じゅん太事務所

〒617-0823 京都府長岡京市長岡2丁目2-9小池マンション南棟1-A
TEL 075-323-7890 FAX 075-323-7430

夏季号 Vol.16

府議会6月議会一般質問

就職氷河期世代を中心とした脱ひきこもり支援

社会的な矛盾は、社会的な立場が最も弱い所へしわ寄せとなって表れます。「自己責任」という言葉で切り捨てられ続けてきた ひきこもりの当事者とその家族は社会的な支援を十分に受ける事ができなかった最も社会的な立場の弱い層であると言えます。

去る6月に閣議決定された経済財政運営指針「骨太の方針2019」では、就職氷河期世代で非正規労働やひきこもりといった状態にある約100万人を集中支援し、3年間で正規雇用者を30万人増やす数値目標が定められました。これらを受けて脱ひきこもり支援への取り組みを質問しました。



● 知事答弁 ●

ひきこもりは本人や家族にとって苦悩であるだけでなく、社会にとっても損失であり、重点的に取り組むべき課題であると考えています。

ひきこもりは、日常生活の中の些細なきっかけから誰にでも起こりうる可能性があり、決して本人の「怠け」や「甘え」、親の「育て方の問題」ではありません。

周囲の誤解や偏見により社会からの孤立感が強まり、追い込まれた状況に陥る事も懸念されるので、家族への正しい知識の啓発や広く社会全体で適正な理解の普及に努めます。

← 一般質問を行う堤じゅん太

府民クラブ行政視察

府議会の会派 府民クラブで沖縄県の行政視察を行い、京都の塔への献花と沖縄県平和祈念資料館の見学を行いました。

京都の塔は沖縄戦に京都より派遣され、現地で亡くなられた方々の慰霊の為に建立されました。ふるさとを遠く離れた地で命を落とした先人へ心を込めて手を合わせました。

平和祈念資料館では沖縄で行われた地上戦の惨禍に涙しました。米軍上陸後首里より撤退する日本軍とそれを追撃する米軍との戦闘に巻き込まれ、命を落とす住民の方々の記録に改めて平和の大切さを痛感しました。



▲ 京都の塔の石碑



▼ 沖縄県平和祈念資料館

最近、若い世代に於いて戦争・武力行使への忌避感が低下していることを大変憂慮しています。先日は国会議員がロシアとのビザなし交流事業で北方領土を訪問中、武力行使による領土問題解決を肯定する旨の発言を行い問題となりました。私は「先の大戦の反省に立つ」とは、いかなる正義・大義があろうと無事の国民を戦争の惨禍に巻き込まない事だと考えています。平成に引き続き令和の御代も戦争の無い時代となるよう、平和教育の重要性を求めていきたいと考えています。

府議会議員選挙結果

議会の所属委員会

4月9日に執行されました京都府議会議員選挙に於きまして、9558票を頂き堤じゅん太が2期目の当選を果たす事ができました。これまで取り組んできた脱ひきこもり支援/認知症対策/地域防災/子育て支援を益々加速させていくと共に、新たな課題として提案した障がい者雇用の促進/孤立を防ぐ為の政策など、よりよい社会を創る政策を充実させて参ります。どうぞこれからも応援をお願いします。

去る5月臨時議会に於いて、堤じゅん太の所属する委員会が、「府民環境・厚生常任委員会」と「持続可能な地域社会に関する特別委員会」に決まりました。

「府民環境・厚生常任委員会」は前期の「府民生活・厚生常任委員会」の所管に、新たに環境の分野が加わりました。

「持続可能な地域社会に関する特別委員会」は少子高齢化や地域間格差の問題を乗り越えて、持続可能な社会を研究する委員会です。この委員会の副委員長を拝命することになりました。

府民生活の充実に向けてより一層の活動を行って参ります。



総得票 9558票
長岡京市 8101票
大山崎町 1457票

※公職選挙法により選挙への御礼を申し上げる事ができません。何卒ご理解をお願いします。

京都府議会議員 堤じゅん太 活動風景



▲ 4月27日 乙訓地域メーデー



▲ 5月21日 防災パトロール



▲ 6月1日 大河ドラママキックオフイベント



▲ 6月14日 ホテル鏡賞会

これからも精一杯活動して参ります！
応援よろしくをお願いします！！



▲ 7月26日 豊田市で行政視察



▲ 8月1日 学生インターン受入れ開始



堤じゅん太プロフィール

1978年6月25日生まれ
京都大学総合人間学部 卒業
長岡京市の民間企業勤務
2009年 長岡京市議会議員 初当選
2015年 京都府議会議員 初当選 現在1期目
農商工労働常任委員会・スポーツ振興特別委員会所属
趣味：料理・旅行・茶道

ご相談はお気軽に堤じゅん太事務所まで

〒617-0823 京都府長岡京市長岡2丁目2-9 小池マンション南棟1-A
TEL: 075-323-7890 FAX: 075-323-7430 E-mail: info@t-junta.com

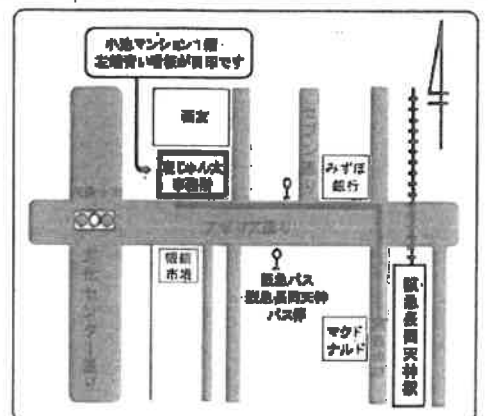

料金別納
郵便



京都府議会議員
長岡京市・大山崎町選挙区

堤じゅん太事務所

〒617-0823 長岡京市長岡2丁目
小池マンション南棟

TEL:075-323-7890 FAX:075-323-7456

E-mail: info@t-junta.com HP: <http://www.t-junta.com>



第5号の2様式(第7条関係)

政務活動費領収書貼付用紙

議員氏名(会派名)	堤 淳太	整理番号	029		
費 目	調査研究費・研修費・広報費・要請雑費等活動費・会議費・資料作成費・資料購入費・事務所費・事務費・人件費				
支払内容	活動報告 夏季号用紙筒 829部				
支払金額	4,974	按分率	90%	計上額	4,476
按分率の考え方	活動報告の政務活動紙面割合による				
備 考	1部6円計算				
(領収書は、重ならないように貼付してください。)					

領収書

2019年08月07日

堤じゅん太事務所 御中

平素は格別のお引き立てを賜り厚くお礼申し上げます。
下記の金額正に領収いたしました。
何卒よろしくお願い申し上げます。

株式会社プリントパック
〒617-0003
京都府向日市森本町野田3-4-1
TEL 0120-977-920
FAX 075-935-6890



お支払条件 クレジットカード

納品場所 ご指定場所

御請求金額 6,000円 (税込)

納品期日 6営業日

ご注文番号	内 容	数量	単 価	金 額
PAC20459999	品名：封筒 長3封筒 / 片面4色 / ホワイトケント80(封筒郵便特有) / 1,000部 / 加工1：既製封筒(印刷のみ) 加工2： <i>1000部うち 829部 訂正</i>	1	6,000	6,000
合 計				6,000

特記事項

※クレジットカード決済の場合には、金銭または有価証券の受領事実がありませんので、表題が「領収書」となっていますが、
印紙税法基本通達第17号の1文書には該当しません。
※5万円を超えていても収入印紙は貼付されません。

第5号の2様式(第7条関係)

政務活動費領収書貼付用紙

議員氏名(会派名)	堤 淳太	整理番号	030		
費 目	調査研究費・研修費・ <u>広報費</u> ・更新陳情等活動費・会費・資料作成費・資料購入費・事務所費・事務費・人件費				
支払内容	活動報告 夏季号 郵筒. 19/部				
支払金額	1.026	按分率	45%	計上額	461
按分率の考え方	同封物の0.45が活動報告の按分と同封物の合計で割る割合で計上				
備 考	部内計算				

(領収書は、重ならないように貼付してください。)

領収書

2019年08月07日

堤じゅん太事務所 御中

平素は格別のお引き立てを賜り厚くお礼申し上げます。
 下記の金額正に領収いたしました。
 何卒よろしくお願い申し上げます。

株式会社プリントパック
 〒817-0003
 京都府向日市森本町野田3-1
 TEL 0120-977-920
 FAX 075-936-6890

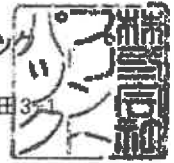

お支払条件 クレジットカード

納品場所 ご指定場所

御請求金額 6,000円 (税込)

納品期日 6営業日

ご注文番号	内 容	数量	単 価	金 額
PAC2045999	品名：封筒 長3封筒 / 片面4色 / ホワイトケント80(封筒郵便特有) / 1,000部 / 加工1：既製封筒(印刷のみ) 加工2： <i>1000部のうち171部使用</i>	1	6,000	6,000
合 計				6,000

特記事項

※クレジットカード決済の場合には、金銭または有価証券の受領事実がありませんので、表題が「領収書」となっていますが、印紙税法基本通達第17号の1文書には該当しません。
 ※5万円を超えていても収入印紙は貼付されません。

第5号の2様式(第7条関係)

政務活動費領収書貼付用紙

議員氏名(会派名)	堤 淳太		整理番号	031
費 目	調査研究費・研修費・ 広報広聴費 ・奨励金等活動費・会議費・資料作成費・資料購入費・事務所費・事務費・人件費			
支払内容	活動報告 夏号号 2000部			
支払金額	11,560	按分率	90%	計上額 10,404
按分率の考え方	活動報告の政務活動の紙面割合による			
備 考				
(領収書は、重ならないように貼付してください。)				

領収書

2019年08月07日

堤じゅん太事務所 御中

平素は格別のお引き立てを賜り厚くお礼申し上げます。
下記の金額正に領収いたしました。
何卒よろしくお願ひ申し上げます。

株式会社プリントバック
〒617-0003
京都府向日市麻本町野田3-1
TEL 0120-977-920
FAX 075-935-6890



お支払条件 クレジットカード

納品場所 ご指定場所

御請求金額 11,560円 (税込)

納品期日 当日

ご注文番号	内 容	数量	単 価	金 額
PAC20454671	品名 : 19活動報告夏季号 A4 / 両面4色 / コート73 / 2,000部 / 加工1 : トンボ仕上がり断裁 (ご注文サイズでお納め) 加工2 :	1	11,560	11,560
合 計				11,560

特記事項

※クレジットカード決済の場合には、金銭または有価証券の受領事実がありませんので、表題が「領収書」となっていますが、

印紙税法基本通達第17号の1文書には該当しません。

※5万円を超えていても収入印紙は貼付されません。

第5号の2様式（第7条関係）

政務活動費領収書貼付用紙

議員氏名(会派名)	堤 淳太		整理番号	032	
費 目	調査研究費・研修費・ 広報広聴費 ・要請陳情等活動費・会議費・資料作成費・資料購入費・事務所費・事務費・人件費				
支 払 内 容	活動報告 夏季号 35,000 部				
支 払 金 額	59,895	按分率	90%	計上額	53,905
按分率の考え方	活動報告の政務活動の紙面割合による				
備 考	発送諸費用 1,200円込み				
(領収書は、重ならないように貼付してください。)					

領収書

2019年08月07日

堤じゅん太事務所 御中

平素は格別のお引き立てを賜り厚くお礼申し上げます。
下記の金額正に領収いたしました。
何卒よろしくお願い申し上げます。

株式会社プリントパック
〒617-0003
京都府向日市森本町野田3-1
TEL 0120-977-920
FAX 075-935-6890



お支払条件 クレジットカード

納品場所 ご指定場所

御請求金額 59,895円(税込)

納品期日 5営業日

ご注文番号	内 容	数量	単 価	金 額
PAC20459850	品名：19活動報告夏季号(ポスティング分) A4 / 両面4色 / コート73 / 35,000部 / 加工1：トンボ仕上がり新裁(ご注文サイズでお納め) 加工2：	1	58,695	58,695
	発送諸費用			1,200
合 計				59,895

特記事項

- ※クレジットカード決済の場合には、金銭または有価証券の受領事実がありませんので、表題が「領収書」となっていますが、印紙税法基本通達第17号の1文書には該当しません。
- ※5万円を超えていても収入印紙は貼付されません。

第5号の2様式(第7条関係)

政務活動費領収書貼付用紙

議員氏名(会派名)	堤 淳太	整理番号	033		
費 目	調査研究費・研修費・広報活動費・要請謝辞等活動費・会議費・資料作成費・資料購入費・事務所費・事務費・人件費				
支払内容	活動報告 夏季号 角2封筒 送料				
支払金額	380	按分率	90%	計上額	342
按分率の考え方	活動報告 夏季号の政務活動の依頼割合による				
備 考					

(領収書は、重ならないように貼付してください。)

領収書

様

[証紙切手引受]
 第一種定形外(規格内) 292.5g
 @380 1通 ¥380

 小 計 ¥380

 郵便物引受合計通数 1通
 課税計 ¥380
 (内消費税等 ¥28)
 非課税計 ¥0

 合計 ¥380
 お預り金額 ¥380

POSTNET 100-8792 日本郵便株式会社

〒100-8792 日本郵便株式会社
 東京都千代田区大手町2-3-1
 取扱日時: 2019年 8月28日 11:33
 担当: 福島 香都美
 発行No. 190828A1430 端N17箱02
 連絡先: 長岡開田郵便局
 TEL: 075-951-4282

郵便局からのお知らせ

**2019年10月1日(火)から
 郵便料金22%変わります。**

郵便物の法定に準じ、郵便料金などを
 改定させていただきます。
 詳しくは、日本郵便株式会社ウェブサイト
 をご覧ください。また、各郵便局にお尋ねください。

日本郵便株式会社

第5号の2様式(第7条関係)

政務活動費領収書貼付用紙

職員氏名(会派名)	堤 淳太	整理番号	034		
費 目	調査研究費・研修費・広報費・奨励費等活動費・会議費・資料作成費・資料購入費・事務所費・事務費・人件費				
支払内容	活動報告 夏季号 ポスティング代 (27,750部)				
支払金額	119,880	按分率	90%	計上額	107,892
按分率の考え方	配布可能な活動報告の政務活動の紙面割合による				
備 考					

(領収書は、重ならないように貼付してください。)

■ ツツミシご利用明細

■ 本ご利用いただきありがとうございます。
ご利用明細をご領収書のうえに貼付してください。

お取引日	お取引店	振番	通番
10903	0017	98	0171
お取引金融機関	支店番号	口座番号	
■			
お取扱金額			
お取引			
振込		お取引金額	おつり
		¥119,880	
時刻	受付番号	お取引店	
11:41	0016	■	
ご案内またはお振込内容をお振込元と照合			
手数料 用金庫			
京都信託 支店			
吉祥院 支店			
普通預金 0892340			
ス)ライト・インフォメーション 様			
ご依頼人 電話 ■■■■■			
ツツミシ ユンタシ ユンコ 様			

領収書の記載内容と照合してください。
領収書にはサインや捺印をお願いします。領収書の内容と一致しない場合は、領収書に貼付してください。

■■■■■

請求書

堀じゅん太事務所 様

〒617-0823
 京都府長岡京市長岡2丁目2-9
 小池マンション南棟1-A

振込先
 京都銀行上堀川支店(普) 3246704
 京都信用金庫吉祥院支店(普) 0892340
 楽天銀行第一営業支店(普) 7749314

備考
 誠に恐れ入りますが振込手数料はお客様負担をお願い致します。

FEED 
 Information

有限会社フィード・イン 
 〒801-8304
 京都府京都市南区吉祥院町33番
 TEL: 075-275-4441
 FAX: 075-275-6703

請求書番号: 684
 請求日: 2019/08/31
 書支払期限: 2019/09/30

繰越金額	小計	消費税	今回御買上金額	ご請求金額
0円	111,000円	8,880円	119,880円	119,880円

品目	単価	数量	価格
活動報告		4	27,750

内訳 8%対象 111,000円
 消費税 8,880円

第5号の2様式(第7条関係)

政務活動費領収書貼付用紙

議員氏名(会派名)	堤 淳太	整理番号	035
費 目	調査研究費・研修費 <u>広域広域</u> ・要請陳情等活動費・会費・資料作成費・資料購入費・事務所費・事務費・人件費		
支払内容	活動報告夏季号 長3封筒・角2封筒 送料(同封物 19封除く)		
支払金額	106,875	按分率	90% 計上額 96,187
按分率の考え方	活動報告での政務活動の紙面割合による。		
備 考			

(領収書は、重ならないように貼付してください。)

※振込手数料540円込み

キャッシュサービス **ご利用明細**

当金庫をご利用いただき、ありがとうございます。

お取引日	お取引店	機番	お取引金額	お取引種別	お取引
010904	0017	31		振込	
207				お取引金額	おつり
				¥115199	
		時刻	受付番号	ご利用手数料	お取引金額
		16:04	0001		

＜お振込内容＞

銀行名：京都中央信用金庫
 口座等：普通預金 0647805
 受取人：1) クリーンハウスアレス 様
 依頼人：ツミシ インタジ ムシヨ 様
 依頼人電話番号：[REDACTED]

支店名：長岡支店
 手数料：¥540 頂きました

■裏面のご案内もあわせてご覧ください。
 財布等にはさんで保管頂く場合は、印刷面を内側に折り保管してください。

〒

堤 じゅん太 事務所 御中

御請求書

請求年月日 令和元年9月2日

毎々格別のお引き立て賜り誠に有難うございます。
下記の通り、ご請求申し上げます。

有限会社クリーンエアシステム
滋賀県大津市南志賀町下石原1-1-1
本社 TEL 077-226-1050
長岡営業所 TEL 075-862-4851
FAX 075-862-0501

封入物分 8,864円を引いた:

106,335 円の計上
+ 振り込み手数料 540円

御請求金額 ¥115,199

月/日	品名	個数	単価	金額
8月9日	メール小 京都市域	2,052	48	98,496
	南部	24	55	1,320
	北部	7	75	525
	滋賀県	3	55	165
	近畿	19	65	1,235
	全国	41	80	3,280
8月27日	メール大 京都市域	23	65	1,495
	近畿	2	75	150
	※小計※			106,666

小計	消費税	ご請求金額
106,666	8,533	115,199

お振込みの際は、下記口座をお願いします

滋賀銀行 錦織支店(普)385845
みずほ銀行 大津支店(普)1342293
京都中央信用金庫 長岡支店(普)647805

第5号の2様式(第7条関係)

政務活動費領収書貼付用紙

議員氏名(会派名)	堤 淳太		整理番号	036	
費 目	調査研究費・研修費 (公聴会費)・要請陳情等活動費・会議費・資料作成費・資料購入費・事務所費・事務費・人件費				
支払内容	活動報告夏季号 長3封筒 171部 同封物あり				
支払金額	8,864	按分率	45%	計上額	3,988
按分率の考え方	活動報告夏季号の按分と同封物の合計で割った割合に計上				
備 考					

(領収書は、重ならないように貼付してください。)

キャッシュサービス ご利用明細

当金庫をご利用いただき、ありがとうございます。

お取引日	お取扱店	振替	お取引金額	支店番号	口座番号	お取引
010904	0017	31				振込
通 番	お取引金額				おつり	
207	¥115199					
	時刻	受付番号	ご利用手数料	お取引金額		
	16:04	0001				

1票内

<お振込内容>

銀行名：京都中央信用金庫
 口座等：普通預金 0647805
 受取人：1) クリーンエクスプレス 様
 依頼人：ツツミシステムズ 様
 依頼人電話番号：[REDACTED]

支店名：長岡支店
 手数料：¥540 頂きました

裏面のご案内もあわせてご覧ください。
 財布等にはさんで保管頂く場合は、印刷面を内側に折り保管してください。

〒

堤 じゅん太 事務所 御中

御請求書

請求年月日 令和元年9月2日

毎々格別のお引き立て賜り誠に有難うございます。
下記の通り、ご請求申し上げます。

有限会社クリーンエアーシステム
滋賀県大津市南志賀町おひさし
本社 TEL 077-225-1058
長岡営業所 TEL 078-256-3851
FAX 078-256-0501

※ 京都市域 171部 x 48円 + 税
= 8,864円 計

御請求金額 ¥115,199

封入物 あり分

月/日	品名	個数	単価	金額
8月9日	メール小 <u>京都市域</u>	2,052	48	98,496
	南部	24	55	1,320
	北部	7	75	525
	滋賀県	3	55	165
	近畿	19	65	1,235
	全国	41	80	3,280
8月27日	メール大 京都市域	23	65	1,495
	近畿	2	75	150
	※小計※			106,666

小計	消費税		ご請求金額
106,666	8,533		115,199

お振込みの際は、下記口座にお願いします

滋賀銀行 錦織支店 (普)385345
みずほ銀行 大津支店 (普)1342293
京都中央信用金庫 長岡支店 (普)647805

令和元年度 印刷物配布費用等説明書

会派・議員名

堤 淳太

配布物 (名称)	活動報告秋季号	規格	A4両面				
配付先	事前登録者等	作成部数	38,000部				
	無 有	充当有の場合					
		支出先・内容等	支出額 (円)	按分率 (%)	計上額 (円)		
印刷・ 作成費用	<input type="checkbox"/> <input checked="" type="checkbox"/>	株式会社プリントバック 活動報告秋季号 (送付・配布用) 10,000部	20,292	95%	19,277	89	2,098部は123メール便 3,670部は角2封筒にて送 付、残りは戸別配布・手 渡し用、ポスティング配布用 不足分として使用
印刷・ 作成費用	<input type="checkbox"/> <input checked="" type="checkbox"/>	株式会社プリントバック 活動報告秋季号 (ポスティング用) 28,000部	49,115	95%	46,659	40	全て使用
封筒代	<input type="checkbox"/> <input checked="" type="checkbox"/>	株式会社プリントバック 角3封筒2,000部	10,346	95%	9,828	38	余て使用
加工費 用	<input type="checkbox"/> <input checked="" type="checkbox"/>	NPO法人乙間やよい福 社会やよい工務久興 営業所	5,148	95%	4,890	41	三つ折り加工2,574部
封入封 緘費用	<input checked="" type="checkbox"/> <input type="checkbox"/>				0		事務所職員等にて実施
所要 経費							
ラベル 代	<input type="checkbox"/> <input checked="" type="checkbox"/>	アスクル ラベルシール24面	3,198	95%	3,038	37	メール便用に使用、そ の他直接配布にも使用 (不足分は前回分使用)
送付等 費用	<input type="checkbox"/> <input checked="" type="checkbox"/>	開田郵便局 角2封筒送料(9部)	1,890	95%	1,795	42	按分率は各号の政務活 動に係る紙面割合によ る
送付等 費用	<input type="checkbox"/> <input checked="" type="checkbox"/>	開田郵便局 角2封筒送料(8部)	2,060	95%	1,957	43	按分率は各号の政務活 動に係る紙面割合によ る
	<input type="checkbox"/> <input checked="" type="checkbox"/>	有限会社クリーンエ クスプレス 長3封筒通、角2封筒 通メール便代@振り込 み手数料550円	114,566	95%	108,837	46	活動報告のみを送付 (按分率は各号の政務 活動に係る紙面割合に よる)
	<input type="checkbox"/> <input checked="" type="checkbox"/>	有限会社フィードイ ンフォメーション 29,200部@振り込み 手数料550円	129,030	95%	122,578	44	長岡京市・大山崎町ポ スティング代(按分率 は各号の政務活動に係 る紙面割合による)
政務活 動費の 充当対 象	<input checked="" type="checkbox"/> <input type="checkbox"/>						
政務活 動費の 充当対 象外	<input type="checkbox"/> <input checked="" type="checkbox"/>						
合 計			335,645	-	318,859	-	

注 配布物の印刷又は作成に係る業務委託に要する費用を計上していない場合であっても、当該配布物を
添付してください。

概要

裏	表
・「寄稿」学生インターンより 堤じゅん太活動風景	・「あいさつ」 9月議会報告

京都府議会議員 堤じゅん太



今をよくする、未来へつなぐ。

堤じゅん太事務所

〒617-0823 京都府長岡京市長岡2丁目2-9 小池マンション南棟1-A
TEL 075-323-7890 FAX 075-323-7430

ごあいさつ

秋季号 Vol.17

【議員活動10年目を迎えて】

早いもので2009年の長岡京市議会議員選挙に初当選して以来、市議として5年、府議として5年、合わせて10年間議員として活動することができました。初当選時は31歳と、右も左も分かっていない私を時に優しく、時に厳しく、そしていつも力強くお支え頂いている皆様のお陰と心から御礼申し上げます。



この10年間、児童虐待防止や待機児童解消を始めとする子育て支援、学校教育の充実、災害防止対策、中小企業の活カづくりなど多岐に渡る政策を提案して参りました。

中でも、就労水河期世代を中心とした脱ひきこもり支援や地籍調査によるまちづくりの推進が大きく進展したことは、継続的に取り組んできた者として大変嬉しくやりがい感じております。

これからも乙訓地域のまちづくり課題と共に、障がい者の就労支援や独居高齢者の孤立防止などを通して、つながり合える喜びを実感できる共生社会の実現を政治理念と活動して参ります。

働く者・納税者・生活者の視点に立ちながら、京都府並びに長岡京・大山崎の更なる発展に向けて尽力して参りますので、どうか堤じゅん太の政策・活動にご注目くださいますようお願い申し上げます。

災害への備えを提起!

9月定例会と平成30年度決算報告

9月11日～11月6日迄の57日間に渡って京都府議会9月定例会が実施されました。9月定例会では前年度の決算審査が行われ、歳出総額8,727億4,448万円の決算が認定されました。

平成30年度には大阪北部地震や台風21号、7月豪雨の記録的な大雨災害などが発生しました。書面審査の中で、府民の生命・身体・財産を守る観点から適切な事務執行について確認しました。特に、西山に未だに残されている風倒木の撤去や、災害時の避難行動タイムラインの作成等を要望し、決算を通じながら災害への備えを提起しました。

また、議会の会期中にも台風15号・19号が関東地方に多大な被害をもたらしました。京都府も警察・消防を含め300名を超える(11月6日現在)の職員を被災地へ派遣すると共に、急遽5,500万円の追加補正予算を組み復興支援に取り組んでいます。

災害はいつ発生するか分かりません。人命を第一に考えた安心・安全な京都府づくりに向けてこれからも防災・減災政策を提案して参ります。



堤 淳太 議員

次世代の育成について

政治の一番重要な仕事は、社会を健全な状態で次世代に引き継ぐことだと考えています。

その為、教育の充実を重視しています。しかし学校教育だけで自立した社会人となることはできません。様々な挑戦をして成功体験を積み、あるいは失敗をバネにして成長する必要があります。

次世代育成のためにも、チャンスを探している若い世代が様々な事にチャレンジできる環境を整えていきたいと思っています。

その一端として堤じゅん太事務所では、春と夏の2回に2ヶ月づつ学生インターンを受け入れています。

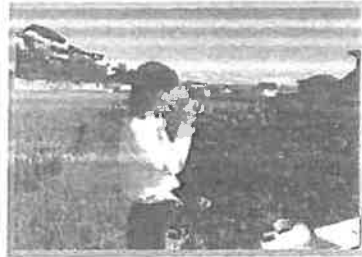

立命館大学
法学部 法学科 一回生
吉田 萌乃佳

このインターンでの経験を忘れずこれから大学生活で活かしていきます。

「インターンを通して感じたこと」
堤議員のインターンを通して、今まで行った事がない沢山の場所や会った事がない沢山の人の人に関わらせて頂き、とても貴重な経験を積む事ができました。今までの「議員」に対するイメージは良いとは言えませんでした。今までのイメージが払拭されて、どれだけ大変な仕事でどれだけ毎日一生懸命働いているのか身に染みて実感することができました。

堤じゅん太活動報告



▲8月5日 鶴川納涼で熊本県人会の方と



▲9月6日 京都事務所の視察



▲9月7日 出前高校生総会



▲9月16日 敬老会であいさつ



▲10月4日 議員活動10周年記念パーティー



▲10月21日 地域課題の聞き取り調査



堤じゅん太プロフィール

1978年6月25日生まれ
京都大学 総合人間学部 自然環境学科 卒業
長岡京市の民間企業 勤務
2009年 長岡京市議会議員 初当選
2015年 京都府議会議員選挙初当選より現在2期目
・府民環境・厚生常任委員会
・持続可能な地域社会に関する特別委員会 所属
趣味：料理・旅行・茶道・読書

ご相談はお気軽に堤じゅん太事務所まで

〒617-0823 京都府長岡京市長岡2丁目2-9 小池マンション南棟1-A
TEL: 075-323-7890 FAX: 075-323-7430 E-mail: info@t-junta.com

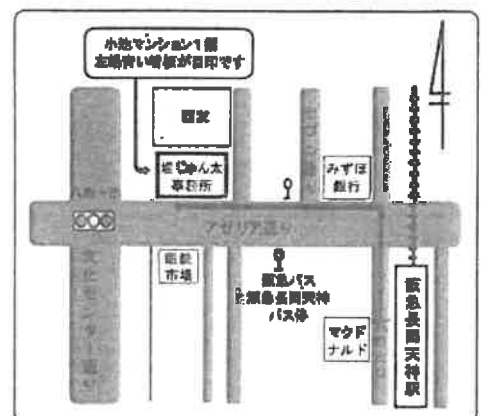

第5号の2様式(第7条関係)

政務活動費領収書貼付用紙

議員氏名(会派名)	堤 淳太	整理番号	037		
費 目	調査研究費・研修費・広報費等、要請陳情等活動費・会議費・資料作成費・資料購入費・事務所費・事務費・人件費				
支 払 内 容	活動報告 秋季号用 ラベルシール 24面				
支 払 金 額	3,198	按分率	95%	計 上 額	3,038
按分率の考え方	政務活動の紙面割合による				
備 考					
(領収書は、重ならないように貼付してください。)					

領 収 書

領収書管理NO. 0018516901
注文番号 ACNSMQZB

発行日：2019年10月30日
領収日（最終出荷日）：2019年10月24日

堀じゅん太事務所 様

領収金額（税込） **¥3,198-**
うち消費税等 ¥290-

但し アスクル商品代金（クレジットカード決済）

上記の金額 正に領収いたしました。

東京都江東区豊洲3-2-2
アスクル株式会社

内訳	数量	単価（税込）	金額（税込）
ラベルシール（プリンタ兼用）マット 24面 両面余白付 31512	1	3,198	3,198

【税】は軽減税率（8%）対象商品です。

10%	3,198円	うち消費税等	290円
8%【税】	0円	うち消費税等	0円
8%	0円	うち消費税等	0円
非課税	0円	うち消費税等	0円

第5号の2様式(第7条関係)

政務活動費領収書貼付用紙

議員氏名(会派名)	堤 淳太	整理番号	038		
費 目	調査研究費・研修費・ 印刷費 ・長崎県庁等活動費・会議費・資料作成費・資料購入費・事務所費・事務費・人件費				
支払内容	活動報告 秋季号用 長3封筒 2000部				
支払金額	10,346	按分率	95%	計上額	9,828
按分率の考え方	政務活動の紙面割合に於				
備 考	<p>(領収書は、重ならないように貼付してください。)</p> <p>※ 紙面割合を還元分5%を差し引いた金額計上</p>				

領収書

2019年10月25日

堤じゅん太事務所 御中

平素は格別のお引き立てを賜り厚くお礼申し上げます。
下記の金額正に領収いたしました。
何卒よろしくお願い申し上げます。

株式会社プリントパック
〒817-0003
京都府向日市森本町野田3-1
TEL 0120-877-920
FAX 075-835-6890

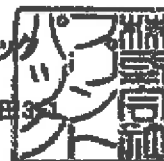

お支払条件 クレジットカード

納品場所 ご指定場所

御請求金額 10,890円 (税込)

納品期日 4営業日

ご注文番号	内 容	数量	単 価	金 額
PAC2126008	品名：封筒 長3封筒 / 片面4色 / ホワイトケント80(封筒郵便特着) / 2,000部 / 加工1：既製封筒(印刷のみ) 加工2：	1	10,890	10,890
合 計				10,890

特記事項

※クレジットカード決済の場合には、金銭または有価証券の受領事実がありませんので、表題が「領収書」となっていますが、
印紙税法基本通達第17号の1文書には該当しません。
※5万円を超えていても収入印紙は貼付されません。



www.americanexpress.co.jp
 カード発行者:
 アメリカン・エキスプレ
 ス・インターナショナル, Inc
 187-8001
 東京都杉並区歌座4-30-18
 東京財務局長(12)第00408号

ご利用代金明細書

1/5 ページ

提 請 大 様

会員番号
****_*****

明細発行曜日
2019年12月3日

TEL: 0120-378107
03-3220-6888

利用明細書送付者:
 American Express International, Inc.
 18th Floor, Cityplace 4
 12 Talkoo Wan Road
 Talkoo Shing, Hong Kong

前月締め日金額	-	お支払いご入金・調整金額	+	新規ご利用金額 (含利息)	=	今回締め日金額		今回ご請求額 (円)
<input type="text"/>		<input type="text"/>		<input type="text"/>		<input type="text"/>		<input type="text"/>
						今回締め日時点でのご利用残高の金額		

お支払日
2019年12月 日

明細書作成対象期間 2019年11月4日から2019年12月3日まで

当月分のご請求額は決済日の前営業日までに口座にご用意下さい。

ご利用明細	ご利用金額(外貨)	ご利用金額(円)
-------	-----------	----------

お支払い金額内容

お支払い金額合計

ご入金・調整金額内容

10月25日 5%キャッシュレス還元 株式会社プリントバック

544

ご入金・調整金額合計

お支払い金額合計

今月ご利用額 提 請 大 様

会員番号 ****_*****

会員番号
****_*****

ご請求金額	
決済日	
決済金融機関	
口座番号	

住所、電話番号等の変更は、本明細書の右上にあるメンバーシップ・サービス・センターまでお電話下さい。

尚、銀行振込の場合には振込人氏名欄に会員番号とお名前を必ずご記入下さい。

上記金額にてご指定の金融機関口座より自動引き落としさせていただきます。

617-0813
 京都府 長岡京市 井ノ内
 下印田 3-8
 サイラムハイム 302

提 請 大 様

第5号の2様式(第7条関係)

政務活動費領収書貼付用紙

議員氏名(会派名)	堤 淳太	整理番号	039	
費目	調査研究費・研修費・ 旅費 ・更替調停等活動費・会議費・資料作成費・資料購入費・事務所費・事務費・人件費			
支払内容	活動報告秋季号 10000部			
支払金額	20,292	按分率	95%	計上額 19,277
按分率の考え方	政務活動の紙面割合に依る			
備考				

(領収書は、重ならないように貼付してください。)

5% キャンセル還元 ￥1,068円を引くと金額合算

領収書

2019年11月06日

堀じゅん太事務所 御中

平素は格別のお引き立てを賜り厚くお礼申し上げます。
下記の金額正に領収いたしました。
何卒よろしくお願ひ申し上げます。

株式会社プリントパック
〒617-0003
京都府向日市森本町野田3
TEL 0120-677-820
FAX 075-935-6890



お支払条件 クレジットカード

納品場所 ご指定場所

御請求金額 21,360円 (税込)

納品期日 4営業日

ご注文番号	内 容	数量	単 価	金 額
PAC21377036	品名：19活動報告秋季号（事務所） A4 / 両面4色 / コート73 / 10,000部 / 加工1：トンボ仕上がり断裁（ご注文サイズでお納め） 加工2：	1	21,360	21,360
合 計				21,360

特記事項

※クレジットカード決済の場合には、金銭または有価証券の受領事実がありませんので、表題が「領収書」となっていますが、
印紙税法基本通達第17号の1文書には該当しません。
※5万円を超えていても収入印紙は貼付されません。



www.americanexpress.co.jp
 カード発行者:
 アメリカン・エキスプレ
 ス・インターナショナル, Inc
 167-8901
 東京都杉並区萩生4-30-16
 関東財務局長(12)第00405号

ご利用代金明細書

1/6 ページ

様 澤太 様

会員番号 ****_*****

明細書作成日
2020年1月3日

TEL: 0120-376107
03-3220-8868

利用明細書送付者:
 American Express International, Inc.
 18th Floor, Cityplaza 4
 12 Takao Wan Road
 Takao Shing, Hong Kong

前月締め日金額	-	お支払いご入金・調整金額	+	本月ご利用金額 (含利息)	=	今月締め日金額	=	今月ご利用金額 (内)
<input type="text"/>		<input type="text"/>		<input type="text"/>		<input type="text"/>		<input type="text"/>
						今月締め日時点での ご利用残高の金額		

お支払日
2020年1月 日

明細書作成対象期間 2019年12月4日から2020年1月3日まで

当月分のご請求額は決済日の前営業日までに口座にご用意下さい。

ご利用明細	ご利用金額(外貨)	ご利用金額(円)
-------	-----------	----------

お支払い金額内容

お支払い金額内容

ご入金・調整金額内容

11月6日	5%キャッシュレス還元 株式会社プリントバック	- 2,585
11月6日	5%キャッシュレス還元 株式会社プリントバック	- 1,068

ご入金・調整金額合計

お支払いご入金・調整金額合計

今月ご利用額 様 澤太 様
 会員番号 ****_*****-48005

会員番号
****_*****

ご請求金額	
決済日	
決済金融機関	
口座番号	

住所、電話番号等の変更は、本明細書の右上にあるメンバーシップ・サービス・センターまでお電話下さい。

尚、銀行振込の場合には振込人氏名欄に会員番号とお名前を必ずご記入下さい。

617-0813
 京都府 長岡京市 井ノ内
 下印田 3-8
 サイラムハイム 302

様 澤太 様

上記金額にてご指定の金融機関口座より自動引き落としさせていただきます。

第5号の2様式(第7条関係)

政務活動費領収書貼付用紙

職員氏名(会派名)	堤 淳太	整理番号	040
費 目	調査研究費・研修費・ 広報費 ・要請陳情等活動費・会議費・資料作成費・資料購入費・事務所費・事務費・人件費		
支払内容	活動報告 秋季号 28000部		
支払金額	49,115	按分率	95% 計上額 46,659
按分率の考え方	政務活動の紙面割合による		
備 考	<p>(領収書は、重ならないように貼付してください。)</p> <p>5% ファックスレス還元 72585円 引いた金額計上</p>		

領収書

2019年11月06日

堤じゅん太事務所 御中

平素は格別のお引き立てを賜り厚くお礼申し上げます。
下記の金額正に領収いたしました。
何卒よろしくお願い申し上げます。

株式会社プリントパック
〒617-0003
京都府向日市森本町野田3-1
TEL 0120-977-820
FAX 075-835-6890

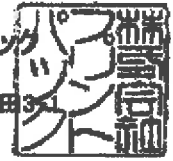

お支払条件 クレジットカード

納品場所 ご指定場所

御請求金額 51,700円 (税込)

納品期日 7営業日

ご注文番号	内 容	数量	単 価	金 額
PAC21377040	品名：18活動報告秋季号 (ポスティング) A4 / 両面4色 / コート73 / 28,000部 / 加工1：トンボ仕上がり断裁 (ご注文サイズでお納め) 加工2：	1	51,700	51,700
合 計				51,700

特記事項

※クレジットカード決済の場合には、金銭または有価証券の受領事実がありませんので、表題が「領収書」となっていますが、
印紙税法基本通達第17号の1文書には該当しません。
※5万円を超えていても収入印紙は貼付されません。

第5号の2様式(第7条関係)

政務活動費領収書貼付用紙

議員氏名(会派名)	堤 淳太	整理番号	041
費 目	調査研究費・研修費・ <u>贈答費</u> ・要請陳情等活動費・会議費・資料作成費・資料購入費・事務所費・事務費・人件費		
支払内容	活動報告 秋季号 ミツ折リ 加工代		
支払金額	5,148	按分率	95% 計上額 4,890
按分率の考え方	政務活動の抵面割合による		
備 考			
(領収書は、重ならないように貼付してください。)			

領 収 証

堤 淳太 事務所

様

No. _____

★ 5,148 -

但 千円

R 1 年 11 月 1 日 上記正に領収いたしました

内 訳

税抜金額

消費税額等(%)

収 入
印 紙

コクヨ ウケ-1697

NPO法人 乙訓やよい福祉会 やよい工房久貝事業所
〒617-0837 京都府長岡京市久貝2-1-1
TEL 075-952-9567 FAX 075-468-9651

納品書 R1年11月12日 No. _____

NPO法人 乙訓やよい福祉会
 やよい工房 友成事務所
 〒617-0837 京都府長岡京市久賀2-2-11
 TEL 075-952-9567 FAX 075-468-9654

堤じん太事務所 様

下記のとおり納品いたしました

税込合計金額		税率		消費税額等	
¥ 5,148 -		%			
品名	数量	単価	金額 (税抜・税込)		摘要
1 チラシ折り	2574	2.0	5148		
2					
3					
4					
5					
6					
7					
8					
9					
10					
11					
12					
合計			5148		

コクヨ U-332

第5号の2様式(第7条関係)

政務活動費領収書貼付用紙

議員氏名(会派名)	堤 淳太		整理番号	042
費目	調査研究費・研修費・広報広報費・要請陳情等活動費・会議費・資料作成費・資料購入費・事務所費・事務費・人件費			
支払内容	活動報告秋季号 角2封筒分(9部) 送料			
支払金額	1.890	按分率	95%	計上額 1.795
按分率の考え方	政務活動の紙面割合に依り			
備考				

(領収書は、重ならないように貼付してください。)

領収書

様

[証紙切手引受]	
第一種定形外(規格内)	133.5g
②10 9通	¥1,890

小計	¥1,890

郵便物引受合計通数	9通
課税計(10%)	¥1,890
(内消費税等)	¥171)
非課税計	¥0

合計	¥1,890
お預り金額	¥10,090
おつり	¥8,200

〒100-8792 日本郵便株式会社
 東京都千代田区大手町2-3-1
 取扱日時：2019年11月28日 15:49
 担当：瀬戸丸 妃菜
 発行No. 191128A5088 端N17箱02
 連絡先：長岡開田郵便局
 TEL:075-951-4282

郵便局からのお知らせ

2019年10月1日から
郵便料金が変わりました。

既定標準の定額に準じ、郵便料金などを
 変更させていただきました。
 詳しくは、日本郵便株式会社Webサイト等
 ご覧いただくか、お近くの郵便局にお尋ねください。

郵便局

第5号の2様式(第7条関係)

政務活動費領収書貼付用紙

議員氏名(会派名)	堤 淳太		整理番号	043	
費目	調査研究費・研修費・立派()、要請陳情等活動費・会費・資料作成費・資料購入費・事務所費・事務費・人件費				
支払内容	活動報告秋季号 角2封筒分(6部) 送料				
支払金額	2,060	按分率	95%	計上額	1,957
按分率の考え方	政務活動の紙面割合に依				
備考					

(領収書は、重ならないように貼付してください。)

領収書

様

[証紙切手引受]	
第一種定形外(規格内) ②250 2通	188.0g ¥500
小計	¥500
第一種定形外(規格内) ③390 4通	354.5g ¥1,560
小計	¥1,560
郵便物引受合計通数	6通
課税計(10%)	¥2,060
(内消費税等)	¥187
非課税計	¥0
合計	¥2,060
お預り金額	¥2,100
おつり	¥40

〒100-8792 日本郵便株式会社
 東京都千代田区大手町2-3-1
 取扱日時: 2019年11月29日 10:31
 担当: 瀬戸丸 紀菜
 発行No. 191129A0503 端N16箱01
 連絡先: 長岡開田郵便局
 TEL: 075-951-4282

郵便局からのお知らせ

2019年10月1日(木)から
 郵便料金が変わりました。

郵便物の指定に依り、郵便料金を
 変更させていただきます。
 詳しくは、日本郵便株式会社Webサイトを
 ご覧いただき、詳しくの郵便料金をお知らせいたします。

【変更】

第5号の2様式(第7条関係)

政務活動費領収書貼付用紙

議員氏名(会派名)	堤 淳太			整理番号	044
費目	調査研究費・研修費・広報費・要請陳情等活動費・会議費・資料作成費・資料購入費・事務所費・事務費・人件費				
支払内容	活動報告秋季号 ポスティング代				
支払金額	129,030	按分率	95%	計上額	122,578
按分率の考え方	政務活動の顔面割合による				
備考					

(領収書は、重ならないように貼付してください。)

※振込手数料550円含む

キャッシュサービスご利用明細

当金庫をご利用いただき、ありがとうございます。

お取引日	お取引店	振込	お取引金額	支店番号	口座番号	お取引
011129	0017	31				振込
通番	お取引店	お取引金額	お取引			
750			¥128480	お取引		
	時刻	受付番号	ご利用手数料	お取引		
	10:43	0051		お取引		

「案内

〈お振込内容〉

銀行名：京都銀行
 口座等：普通預金 3246704
 受取人：1)ファイト・インフォメーション 様
 依頼人：アグロインテック 様
 依頼人電話番号：[REDACTED]

お振込先を登録しました。

支店名：上堀川支店
 手数料：¥550頂きました

裏面のご案内もあわせてご覧ください。
 財布等にはさんで保管頂く場合は、印刷面を内側に折り保管してください。

請求書

堤じゅん太事務所 様

FEED Information

有限会社フィード・イン
〒601-8304
京都府京都市南区白河
TEL: 075-275-4441
FAX: 075-275-6703

〒617-0823
京都府長岡京市長岡2丁目2-9
小池マンション南棟1-A

振込先
京都銀行上堀川支店(普) 3246704
京都信用金庫吉祥院支店(普) 0892340
楽天銀行第一営業支店(普) 7749314

請求書番号: 874
請求日: 2018/11/30
お支払期限: 2019/12/31

備考
誠に恐れ入りますが振込手数料はお客様負担をお願い致します。

繰越金額	小計	消費税	今回御買上金額	ご請求金額
0円	116,800円	11,680円	128,480円	128,480円

品目	単価	数量	価格
活動報告 秋月号		4	116,800

内訳 10%対象 116,800円
消費税 11,680円

第5号の2様式(第7条関係)

政務活動費領収書貼付用紙

議員氏名(会派名)	堤 淳太	整理番号	045		
費 目	調査研究費・研修費 広報費 ・要請旅行等活動費・会議費・資料作成費・資料購入費・事務旅費・事務費・人件費				
支払内容	活動報告 冬季号用 7ページ				
支払金額	3,198	按分率	100%	計上額	3,198
按分率の考え方	政務活動の紙面割合による				
備 考					
(領収書は、重ならないように貼付してください。)					

領 収 書

領収書管理NO. 0020253501
注文番号 AC0DCOUL

発行日 : 2019年12月 5日
領収日 (最終出荷日) : 2019年12月 2日

堀じゅん太事務所 様

領収金額 (税込) **¥3,489-**
うち消費税等 ¥317-

但し アスクル商品代金 (クレジットカード決済)

上記の金額 正に領収いたしました。

東京都工務局
アスクル株式会社

内訳	数量	単価 (税込)	金額 (税込)
ガチャ玉 小 1ケース (50個入)	1	291	291
マルチプリンタラベル 両名・表示用 24面 100シート	1	3,198	3,198

【税】は課税料率 (8%) 対象商品です。

10%	3,489円	うち消費税等	317円
8%【税】	0円	うち消費税等	0円
8%	0円	うち消費税等	0円
非課税	0円	うち消費税等	0円

第5号の2様式(第7条関係)

政務活動費領収書貼付用紙

議員氏名(会派名)	堤 淳太		整理番号	046	
費 目	調査研究費・研修費・広報費・要請接待等活動費・会費・資料作成費・資料購入費・事務所費・事務費・人件費				
支 払 内 容	活動報告秋季号長3.角2紙筒送料				
支 払 金 額	114,566	按分率	95%	計上額	108,837
按分率の考え方	政務活動の紙面割合による				
備 考					

(領収書は、重ならないように貼付してください。)

振り込み手数料 550円 含む

キャッシュサービス ご利用明細

当金庫をご利用いただき、ありがとうございます。

お取引日	お取扱店	種番	支店番号	口座番号	お取引
011205	0017	31			振込
通 番	振込	金額	お取引金額	おつり	
988			¥114016		
	時 刻	受付番号	ご利用手数料	お取引種類	
	11:25	0035			

11月25日

<お振込内容>

銀行名：京都中央信用金庫
 口座等：普通預金 0647805
 受取人：1)クリーンエクスプレス 様
 依頼人：サマシインタシムシヨ 様
 依頼人電話番号：[REDACTED]

支店名：長岡支店
 手数料：¥550頂きました

裏面のご案内もあわせてご覧ください。
 財布等にはさんで保管頂く場合は、印刷面を内側に折り保管してください。

〒

堤 じゅん太 事務所 御中

御請求書

請求年月日 令和1年12月3日

毎々格別のお引き立て賜り誠に有難うございます。
下記の通り、ご請求申し上げます。

有限会社クリーンエクステリアズ
滋賀県大津市南志賀四丁目15-30
本社 TEL 077-325-1059
長岡営業所 TEL 075-956-4851
FAX 075-953-0504

御請求金額 ¥952

	品名	個数	単価	金額
11月22日	メール大 京都市域	11	65	715
	近畿	2	75	150
	北部		75	
	滋賀県		55	
	近畿		65	
	全国		80	
	※小計※			865

小計	消費税		ご請求金額
865	87		952

お振込みの際は、下記口座にお願いします

滋賀銀行 錦織支店(普)385345
みずほ銀行 大津支店(普)1342293
京都中央信用金庫 長岡支店(普)647805

〒

堤 じゅん太 事務所 御中

御請求書

請求年月日 令和元年12月3日

毎々格別のお引き立て賜り誠に有難うございます。
下記の通り、ご請求申し上げます。

有限会社クリーンエクスプレス
滋賀県大津市南志賀四丁目15-30
本社 TEL 077-25-1059
長岡営業所 TEL 075-888-4871
FAX 075-253-0604

御請求金額 ¥113,064

月/日	品名	個数	単価	金額
11月13日	メール小 京都市域	2,000	48	96,000
	南部	27	55	1,485
	北部	7	75	525
	滋賀県	3	55	165
	近畿	18	65	1,170
	全国	43	80	3,440
	メール大 京都市域		65	
	近畿		75	
	※小計※			102,785

小計	消費税		ご請求金額
102,785	10,279		113,064

お振込みの際は、下記口座をお願いします

滋賀銀行 錦織支店(普)885345
みずほ銀行 大津支店(普)1342293
京都中央信用金庫 長岡支店(普)647805

令和元年度 印刷物配布費用等説明書

会派・議員名

堤 淳太

配布物(名称)	活動報告冬季号	規格	A4両面					
配付先	事前登録者等	作成部数	37,000部					
	無 有	充当有の場合					備考	
		支出先・内容等	支出額(円)	按分率(%)	計上額(円)	領収書整理番号		
印刷・作成費用	<input type="checkbox"/>	株式会社プリントバック 8,000部	10,507	100%	10,507	49	2,076部は長3メール便、2,000部は角2封筒にて送付、残りは直接配付等	
	<input type="checkbox"/>	株式会社プリントバック 20,000部 (ポストティング用)	73,711	100%	73,711	50	全てポストティングで使用	
	<input type="checkbox"/>	株式会社プリントバック 11,000部 (ポストティング用)	37,535	100%	37,535	51	全てポストティングで使用	
封筒代	<input type="checkbox"/>	株式会社プリントバック 長3封筒1,839部	8,447	100%	8,447	47	同封物分(181部)740円を差し引いた分のみ計上	
ラベル代	<input type="checkbox"/>	アスクル エワンラベルシール 24面	3,198	100%	3,198	45	すべて使用	
所要経費	加工費用	<input type="checkbox"/>	NP0法人乙訓やよい福祉社会やよい工房久只営業所	5,294	100%	5,294	52	Z折り加工2,647枚依頼
	封入封緘費用	<input type="checkbox"/>				0	事務所職員等にて実施	
送付等費用	<input type="checkbox"/>	有限会社クリーンエクスプレス長3封筒 1,915通メール便代@ 振り込み手数料	104,529	100%	104,529	54	同封物ありの分は(8,500円)差し引いて計上	
	<input type="checkbox"/>	山崎駅前郵便局 角2封筒 送料	3,160	100%	3,160	56	大部数送付用	
	<input type="checkbox"/>	開田郵便局 角2封筒 送料	5,530	100%	5,530	57	大部数送付用	
	<input type="checkbox"/>	有限会社フィードインフォーメーション 31,000部	122,760	100%	122,760	53	長岡京市・大山崎ポストティング代(按分率は各号の政務活動に係る紙面割合による)	
同封物	政務活動費の充当対象	<input type="checkbox"/>			0			
	政務活動費の充当対象外	<input type="checkbox"/>						
合計			374,671	-	374,671	-		

注 配布物の印刷又は作成に係る業務委託に要する費用を計上していない場合であっても、当該配布物を添付してください。

第9号様式(第7条関係)

令和元年度 印刷物配布費用等説明書

会派・議員名

堤 淳太

配布物 (名称)	活動報告冬季号		規格	A4両面				
配付先	事前登録者等		作成部数	161部				
	無	有	充当有の場合					備 考
			支出先・内容等	支出額 (円)	按分率 (%)	計上額 (円)	領収書 整理 番号	
印刷・ 作成費用	<input checked="" type="checkbox"/>	<input type="checkbox"/>						
封筒代	<input type="checkbox"/>	<input checked="" type="checkbox"/>	株式会社プリントバック長3封筒161部	740	50%	370	48	1部あたり4.6円で計上
加工費用	<input checked="" type="checkbox"/>	<input type="checkbox"/>						
封入封 緘費用	<input checked="" type="checkbox"/>	<input type="checkbox"/>				0		事務所職員等にて実施
送付等 費用	<input type="checkbox"/>	<input checked="" type="checkbox"/>	有限会社クリーンエクスプレス長3封筒161通メール便代	8,500	50%	4,250	55	同封物分(京都市域)1通あたり48円+税161通分8,500円計上
同封物	<input checked="" type="checkbox"/>	<input type="checkbox"/>	後援会通信					161部
	<input checked="" type="checkbox"/>	<input type="checkbox"/>						
合 計				9,240	-	4,620	-	

注 配布物の印刷又は作成に係る業務委託に要する費用を計上していない場合であっても、当該配布物を添付してください。

堤 TSUTSUMI じゅん太

活動報告 冬季号

Vol.18

ごあいさつ

今をよくする 未来へつなぐ。

令和初めての年明けを迎えました。
 今年は庚子年。庚（か）のえは、植物の
 状態が変化する状態を描し、実りや継承を意味します。
 子（れ）は、十二支の最初の年十かり物事の始まりや、
 またホズミの象徴から多産や富を意味します。
 庚子は変化が生まれる状態、新たなきざしが始まる状態
 なので、全く新しいチャレンジへ通した年です。
 私も新たな挑戦の年となるよう頑張ります！



12月議会一般質問

京都縦貫自動車道の高速長岡京バス停は平成25年12月の阪急西山天王山駅の開設に伴い整備された鉄道駅・高速バス停留所・路線バス・一般の駐車場が直結した先進的な交通結節点です。

この内、高速バスの利用は平成27年をピークに減少しており、利用者数ではピークの40%、バスの便数では66%まで減少しています。

この状況に対して利用者を増やすために以下の提案を行い、所見を求めました。

- ▶伊丹空港や岡空行の便など新規路線の開拓について
- ▶ICの構造により、長岡京バス停に立ち寄るとバスは一度ICを出た後に再度乗り直す必要があり、これが事業者負担増に繋がっている。事業者負担軽減のために国交省に交通支策を求め、バスの増加を図ることについて

京都縦貫自動車道長岡京ICの機能強化について

● 京都府の見解 ●

▶京都スタジアムや城陽市のアウトレットなどへの旅客流入が見込まれるので、地元自治体とも連携して新たな路線を誘致して長岡京バス停の利用促進につなげていきたい

▶事業者負担軽減の観点から高速路線バスを対象に追加負担なしで高速道路から一時退出を可能する料金制度の改善を国に提案していきたい

取り組みの観点

- 機能強化すること...
- 交通の利便性の向上
- 伏見/城陽/宇治方面の東西交通
- 伊丹/岡空など近畿とのアクセス
- 利用客増加を観光振興へ



新病院建設計画概要

● 背景 ●

済生会京都府病院は昭和58年に現在地に移転して以来36年に渡って、乙訓地域の中核病院として急性期医療を中心に医療活動を行ってまいりました。現在、経年による建物の老朽化や狭小化による医療環境の低下が生じています。また、病院へのアクセス面での利便性が低いことが指摘されています。

更には、高齢社会を迎え地域で看取りを行う慢性期医療を支える基幹病院が求められています。

● 新病院のコンセプト ●

- ・乙訓地域15万人の急性期医療を提供する機能的医療機関の役割を今後も継続して行う。
- ・「出産」から「看取り」まで地域の医療機関と連携しながら安心・安全の医療を途切れなく提供し、地域包括ケアの整備を進めて暮らしやすく活力ある地域発展に貢献する。

・災害発生時の地域災害拠点病院としての機能も充実させる。

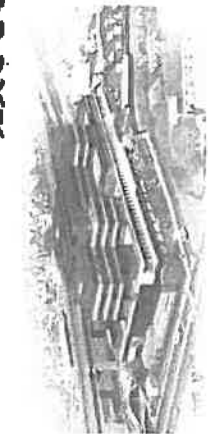
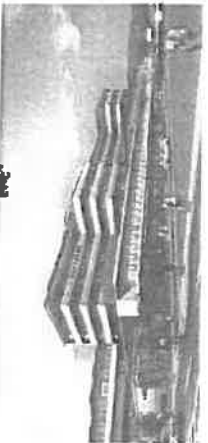

整備スケジュール（予定）

実施設計：令和元年9月～11月末

着工：令和2年5月

竣工：令和4年5月

移転：令和4年度



提じゅん太活動報告



▲11月10日 ガラシャ祭りにて

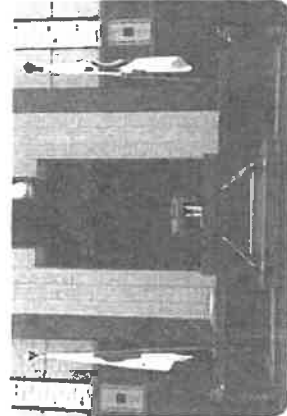

▲11月19日～20日 視察で千葉県議会へ



▲12月2日 西條知事へ予算要望



▲12月25日 年長警視の消防団を激励



▲1月7日 商工会の年賀交歓会にて挨拶



▲1月11日 京橋スタジオアム竣工式

提じゅん太プロフィール

1978年6月25日生まれ
 京都大学総合人間学部自然環境学専攻卒業
 長岡京市の民間企業勤務
 2009年 長岡京市議会議員 初当選
 2015年 京都府議会議員選挙 初当選より現在2期目
 ・府民環境・厚生常任委員会
 ・持続可能な地域社会に因する特別委員会 所属
 趣味：料理・旅行・茶道・読書

提じゅん太の政策

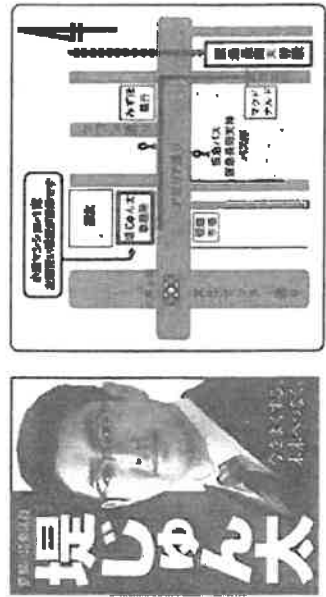

夢遊病者たち 第二次大戦はいかにして始まったか

一九一四年六月二八日の日曜日の朝、サラエボ駅で放たれた一発の弾丸は三七日後に世界を巻き込む戦争を引き起こした。その戦争では六五〇〇万人の兵士を動員し、二〇〇〇万人の兵士と市民の命、二一〇〇万人の負傷者を由す二〇世紀最初の災厄となった。

第一次世界大戦勃発の過程を一九〇〇年代初頭より遡って紐解き始め、戦争責任をドイツだけに求めず、公正な視点から英・仏・奥・露・露・露などの政治指導者にも考察を及ぼしている。

著作最後の「一九一四年の登場人物たちは夢遊病者たちであった。彼らは用心深かったが何も見ようとせず、夢に取り憑かれており、自分たちが今まさに世界にもたらそうとしている恐怖の現実に対してなおも盲目だったのである。」という言葉に対し、政治に携わる者として今の世界情勢を顧みて背中に冷たい汗が流れた。

夢遊病者たち
 第一次大戦はいかにして始まったか
 (1・2)

著：クリストファー・クラーク
 訳：小原 淳
 出版社：みすず書房

〒617-0823
 京都府長岡京市長岡2丁目2-9 小池マンション南棟1-A
 TEL: 075-323-7890. FAX: 075-323-7430
 E-mail: info@jujta.com

ご相談はお気軽に提じゅん太事務所まで

第5号の2様式（第7条関係）

政務活動費領収書貼付用紙

職員氏名(会派名)	堤 淳太	整理番号	047		
費 目	調査研究費・研修費・広報費・要請受付等活動費・会議費・資料作成費・資料購入費・事務所費・事務費・人件費				
支払内容	活動報告冬季号用 封筒 1839部				
支払金額	8,447	按分率	100%	計上額	8,447
按分率の考え方	政務活動の取組割合による				
備 考					

(領収書は、重ならないように貼付してください。)

※ 初年度は還元5%を差し引いた金額から
同封物(161部)を差し引いた金額計上

領収書

2020年01月08日

堤じゅん太事務所 御中

平素は格別のお引き立てを賜り厚くお礼申し上げます。
下記の金額正に領収いたしました。
何卒よろしくお願ひ申し上げます。

株式会社プリントパック
〒617-0003
京都府向日市森本町野田3-1
TEL 0120-877-920
FAX 075-935-8990



お支払条件 クレジットカード

納品場所 ご指定場所

御請求金額 9,670円 (税込)

納品期日 6営業日

ご注文番号	内 容	数量	単 価	金 額
PAC22023854	品名：封筒 長3封筒 / 片面4色 / ホワイトケント80(封筒郵便枠有) / 2,000部 / 加工1：既製封筒(印刷のみ) 加工2： * 1,839部 8,447のみ言上	1	9,670	9,670
合 計				9,670

特記事項

※クレジットカード決済の場合には、金銭または有価証券の受領事実がありませんので、表題が「領収書」となっていますが、印紙税法基本通達第17号の1文書には該当しません。

※5万円を超えていても収入印紙は貼付されません。

第5号の2様式(第7条関係)

政務活動費領収書貼付用紙

議員氏名(会派名)	堤 淳太		整理番号	048	
費 目	調査研究費・研修費 <u>広聴広報費</u> ・要請陳情等活動費・会議費・資料作成費・資料購入費・事務研費・事務費・人件費				
支払内容	活動報告冬季号用 封筒 161部 (同封物)				
支払金額	740	按分率	50%	計上額	370
按分率の考え方	活動報告の按分と同封物の合計で割、(割合)を計上				
備 考					

(領収書は、重ならないように貼付してください。)

※ 封筒161部 還元5%を差し引いた金額で計上

領収書

2020年01月08日

堤じゅん太事務所 御中

平素は格別のお引き立てを賜り厚くお礼申し上げます。
下記の金額正に領収いたしました。
何卒よろしくお願ひ申し上げます。

株式会社プリントパック
〒617-0003
京都府向日市森本町野田3-1
TEL 0120-977-920
FAX 075-935-6890



お支払条件 クレジットカード 納品場所 ご指定場所

御請求金額 9,670円(税込) 納品期日 6営業日

ご注文番号	内 容	数量	単 価	金 額
PAC22023854	品名：封筒 長3封筒 / 片面4色 / ホワイトケント80(封筒郵便特有) / 2,000部 / 加工1：既製封筒(印刷のみ) 加工2： ※ 1部 4.6円 で 訂正	1	9,670	9,670
合 計				9,670

特記事項

※クレジットカード決済の場合には、金銭または有価証券の受領事実がありませんので、表題が「領収書」となっていますが、印紙税法基本通達第17号の1文書には該当しません。

※5万円を超えていても収入印紙は貼付されません。

第5号の2様式(第7条関係)

政務活動費領収書貼付用紙

議員氏名(会派名)	堤 淳太	整理番号	049	
費 目	調査研究費・研修費 <u>(委託費)</u> ・要請調査等活動費・会費・資料作成費・資料購入費・事務所費・事務費・人件費			
支払内容	活動報告 冬季号 6,000部			
支払金額	10,507	按分率	100%	計上額 10,507
按分率の考え方	政務活動の 紙面割合による			
備 考	<p>(領収書は、重ならないように貼付してください。)</p> <p>-8- ネットワーク 還元5%を差引いた金額を計上</p>			

領収書

2020年01月13日

堤じゅん太事務所 御中

平素は格別のお引き立てを賜り厚くお礼申し上げます。
下記の金額正に領収いたしました。
何卒よろしくお願い申し上げます。

株式会社プリントパック
〒617-0003
京都府向日市森本町野田3-1
TEL 0120-977-920
FAX 075-936-8890

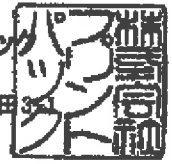

お支払条件 クレジットカード

納品場所 ご指定場所

御請求金額 11,060円 (税込)

納品期日 7営業日

ご注文番号	内 容	数量	単 価	金 額
PAC22083057	品名：20冬期号vol.18 (事務所) A4 / 両面4色 / コート73 / 8,000部 / 加工1：トンボ仕上げり断裁 (ご注文サイズでお納め) 加工2：	1	11,060	11,060
合 計				11,060

特記事項

※クレジットカード決済の場合には、金銭または有価証券の受領事実がありませんので、表題が「領収書」となっていますが、
印紙税法基本通達第17号の1文書には該当しません。
※5万円を超えていても収入印紙は貼付されません。

第5号の2様式(第7条関係)

政務活動費領収書貼付用紙

職員氏名(会派名)	堤 洋太	整理番号	050
費 目	調査研究費・研修費・広報費・要請陳情等活動費・会議費・資料作成費・資料購入費・事務所費・事務費・人件費		
支払内容	活動報告 冬季号 20,000部		
支払金額	73,711	按分率	100% 計上額 73,711
按分率の考え方	政務活動の紙面割合による		
備 考	<p>(領収書は、重ならないように貼付してください。)</p> <p>* カツシレバ 還元5%を差引いた金額計上</p>		

領収書

2020年01月13日

堀じゅん太事務所 御中

平素は格別のお引き立てを賜り厚くお礼申し上げます。
下記の金額正に領収いたしました。
何卒よろしく願い申し上げます。

株式会社プリントバック
〒617-0003
京都府向日市森本町野田3-1
TEL 0120-877-820
FAX 075-835-8880



お支払条件 クレジットカード

納品場所 ご指定場所

御請求金額 77,590円 (税込)

納品期日 当日

ご注文番号	内 容	数量	単 価	金 額
PAC22063048	品名：20冬期号vol.18 (フィード1) A4 / 両面4色 / コート73 / 20,000部 / 加工1：トンボ仕上がり断裁 (ご注文サイズでお納め) 加工2：	1	77,590	77,590
合 計				77,590

特記事項

- ※クレジットカード決済の場合には、金銭または有価証券の受領事実がありませんので、表題が「領収書」となっていますが、印紙税法基本通達第17号の1文書には該当しません。
- ※5万円を超えていても収入印紙は貼付されません。

第5号の2様式(第7条関係)

政務活動費領収書貼付用紙

議員氏名(会派名)	堤 淳太	整理番号	051
費 目	調査研究費・研修費・広報費・要請陳情等活動費・会議費・資料作成費・資料購入費・事務所費・事務費・人件費		
支払内容	活動報告 冬季号 11,000部		
支払金額	37,535	按分率	100% 計上額 37,535
按分率の考え方	政務活動の紙面割合による		
備 考			
(領収書は、重ならないように貼付してください。)			

領収書

2020年01月13日

堤じゅん太事務所 御中

平素は格別のお引き立てを賜り厚くお礼申し上げます。
 下記の金額正に領収いたしました。
 何卒よろしくご願ひ申し上げます。

株式会社プリントバック
 〒617-0003
 京都府向日市森本町野田3-1
 TEL 0120-977-920
 FAX 075-935-6890



お支払条件 クレジットカード

納品場所 ご指定場所

御請求金額 39,510円 (税込)

納品期日 当日

ご注文番号	内 容	数量	単 価	金 額
PA022063066	品名：20冬期号vol.18 (フィード2) A4 / 両面4色 / コート73 / 11,000部 / 加工1：トンボ仕上がり断裁 (ご注文サイズでお納め) 加工2：	1	39,510	39,510
合 計				39,510

特記事項

- ※クレジットカード決済の場合には、金銭または有価証券の受領事実がありませんので、表題が「領収書」となっていますが、印紙税法基本通達第17号の1文書には該当しません。
- ※5万円を超えていても収入印紙は貼付されません。



www.americanexpress.co.jp
 カード発行所:
 アメリカン・エキスプレス・
 インターナショナル, Inc
 167-8001
 東京都港区麻布台4-30-16
 東京財務局批(12)第00405号

ご利用代金明細書

1 / 5 ページ

星 洋太 様

会員番号
 **** *
 **** *
 **** *

明細書作成日
 2020年3月3日

TEL: 0120-378107
 03-3220-8866

利用明細書送付先:
 American Express International, Inc.
 18th Floor, Cityplace 4
 12 Takko Wan Road
 Takko Shing, Hong Kong

前回の締め日金額	-	お支払いご入金・ 調整金額	+	新規ご利用金額 (含利息)	=	今回の締め日金額	=	今回ご請求額 (円)
<input type="text"/>		<input type="text"/>		<input type="text"/>		<input type="text"/>		<input type="text"/>

今回の締め日時点での
ご利用請求の金額

お支払日
 2020年3月 日

明細書作成対象期間 2020年2月4日から2020年3月3日まで

当月分のご請求額は決済日の前営業日までに口座にご用意下さい。

ご利用明細 ご利用金額(外貨) ご利用金額(円)

お支払い金額内容

お支払い金額内容

ご入金・調整金額内容

日付	内容	金額	合計
1月8日	5%キャッシュレス還元 株式会社プリントバック	47,48	- 483
1月13日	5%キャッシュレス還元 株式会社プリントバック	51	- 1,976
1月13日	5%キャッシュレス還元 株式会社プリントバック	50	- 3,879
1月13日	5%キャッシュレス還元 株式会社プリントバック	49	- 553

会員番号
 **** *
 **** *
 **** *

ご請求金額	
決済日	
決済金融機関	
口座番号	

住所、電話番号等の
 変更は、本明細書の
 右上にあるメンバ
 シップ・サービス・
 センターまでお電
 話下さい。

尚、銀行振込の場合
 には振込人氏名欄に
 会員番号とお名前を
 必ずご記入下さい。

617-0813
 京都府 長岡京市 井ノ内
 下印田 3-8
 サイラムハイム 302

星 洋太 様

上記金額にてご指定の
 金融機関口座より自動
 引き落としさせていただきます。

第5号の2様式(第7条関係)

政務活動費領収書貼付用紙

議員氏名(会派名)	堤 淳太	整理番号	052
費 目	調査研究費・研修費・広報費・印刷費等活動費・会議費・資料作成費・資料購入費・事務所費・事務費・人件費		
支払内容	活動報告 冬季号 折印加工費		
支払金額	5,294	按分率	100% 計上額 5,294
按分率の考え方	政務活動の低割合に於		
備 考			
(領収書は、重ならないように貼付してください。)			

領 収 証

堤 淳太 事務所

様

No. _____

★ 5,294-

但 折印

R2 年 1 月 27 日 上記正に領収いたしました

内 訳

税抜金額

消費税額等(%)

取 入
印 紙

コウロウ ウケ-1087

NPO法人 乙訓やよい福祉会
 やよい工房久貝事業所
 〒617-0837 京都府長岡京市久貝2-2-1
 TEL 075-952-9567 FAX 075-468-9654

納品書 R2年 / 月 27日 No. _____

工是じん太事務所 様

NPO法人 乙訓 対 不 福 社 会
 やよい工房 父 貞 敬 業 所
 〒617-0837 京都市長岡京区久月1-2-11
 TEL 075-952-9567 FAX 075-952-9654

下記のとおり納品いたしました

税込合計金額				税率	消費税額等
				%	
品名	数量	単価	金額 (税抜・税込)		摘要
1 4ラシ折リ	2647	2.0	5294		
2					
3					
4					
5					
6					
7					
8					
9					
10					
11					
12					
合計			5294		

コクヨ U-382

第5号の2様式(第7条関係)

政務活動費領収書貼付用紙

議員氏名(会派名)	堤 淳太	整理番号	053		
費 目	調査研究費・研修費・広報費・要請陳情等活動費・会議費・資料作成費・資料購入費・事務所費・事務費・人件費				
支払内容	活動報告 冬季号 ポスティブ代				
支払金額	122,760	按分率	100%	計上額	122,760
按分率の考え方	政務活動の従価割合による				
備 考					

(領収書は、重ならないように貼付してください。)

キャッシュご利用明細

当金庫をご利用いただき、ありがとうございます。

お取引日	お取引種別	種別	お取引金額	お取引
020130	0017	31		振込
通帳	600		お取引金額	おつり
			¥122760	
	時刻	受付番号	ご利用手数料	お取引金額
	15:35	0002		

＜お振込内容＞

銀行名：京都信用金庫
 口座等：普通預金 0892340
 受取人：1)フイード・インフォメーション 様
 依頼人：ツツミコンサシムシヨ 様
 依頼人電話番号：[REDACTED]

支店名：吉祥院支店
 手数料：¥0

裏面のご案内もあわせてご覧ください。
 財布等にはさんで保管頂く場合は、印刷面を内側に折り保管してください。

請求書

堤じゅん太事務所 様

〒617-0823
 京都府長岡京市長岡2丁目2-9
 小池マンション南棟1-A

振込先
 京都銀行上堀川支店(普)3246704
 京都信用金庫吉祥院支店(普)0892340
 東天銀行第一営業支店(普)7749314

FEED 
 Information

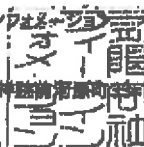
有限会社フィード・インフォメーション 
 〒601-8304
 京都府京都市南区西九条五丁目1番1号
 TEL: 075-275-4441
 FAX: 075-275-6703

請求書番号:950
 請求日: 2020/01/31
 お支払期限: 2020/02/29

備考
 誠に恐れ入りますが振込手数料はお客様負担をお願い致します。

繰越金額	小計	消費税	今回御買上金額	ご請求金額
0円	111,600円	11,160円	122,760円	122,760円

品目	単価	数量	価格
活動報告 冬季号		4	31,000
大口割引10%OFF		-0.4	31,000

内訳 10%対象 111,600円
 消費税 11,160円

第5号の2様式(第7条関係)

政務活動費領収書貼付用紙

職員氏名(会派名)	堤 淳太		整理番号	054	
費 目	調査研究費・研修費・広報費・要請費用等活動費・会議費・資料作成費・資料購入費・事務所費・事務費・人件費				
支払内容	活動報告 冬季号 送料				
支払金額	104,529	按分率	100%	計上額	104,529
按分率の考え方	政務活動の低割合による				
備 考					

(領収書は、重ならないように貼付してください。)

お振込手数料 550円含む。

同封物分(8,500円)を差し引いた金額計上

■キャッシュご利用明細

■をご利用いただきありがとうございます。
ご利用明細をご確認のうえお持ち帰りください。

お取引日	お取引店	発番	通番
20205	0017	97	0677
お取引金額	支店番号	口座番号	
お取引金額			
お取引	お取引金額	おつり	
振込	¥112479		
時刻	受付番号	お取引後残高	
11:31	0019		
ご案内またはお振込内容			
手数料 ¥550			
京都中央信用金庫			
長岡支店			
普通預金 0647805			
ユ) クリーンエクスプレス 様			
ご依頼人 電話 ■■■■■			
ツツミ エンタテインメント 様			

※領収書の金額と異なる場合は、お振込の金額に誤りがないかご確認ください。
※振込手数料はご入金で振込金額から引かれます。

〒

堤 じゅん太 事務所 御中

御請求書

請求年月日 令和2年2月2日

毎々格別のお引き立て賜り誠に有難うございます。
下記の通り、ご請求申し上げます。

有限会社クリーンエクスプレス
滋賀県大津市南志賀町字西1-20
本社 TEL 077-825-1830
長岡営業所 TEL 075-859-4411
FAX 075-859-9504

御請求金額

¥112,479

月/日	品名	個数	単価	金額
1月28日	メール小 京都市域	1,948	48	93,504
	南部	34	55	1,870
	北部	7	75	525
	滋賀県	5	55	275
	近畿	32	65	2,080
	全国	50	80	4,000
	メール大 京都市域		65	
	近畿		75	
	※小計※			102,254

小計	消費税		ご請求金額
102,254	10,225		112,479

お振込みの際は、下記口座をお願いします

滋賀銀行 錦織支店(普)385345
みずほ銀行 大津支店(普)1342293
京都中央信用金庫 長岡支店(普)647805

第5号の2様式 (第7条関係)

政務活動費領収書貼付用紙

職員氏名(会派名)	堤 淳太		整理番号	055.
費 目	調査研究費・研修費・ <u>印刷費</u> ・更迭準備等活動費・会費・資料作成費・資料購入費・事務所費・事務費・人件費			
支払内容	活動報告冬季号送料 同封物分(161部)			
支払金額	8,500	按分率	50%	計上額 4,250
按分率の考え方	活動報告の按分と同封物の合計で割った割合を計上			
備 考				

(領収書は、重ならないように貼付してください。)

京都市域 48円 × 161部 + 税で計算

ご利用明細

ご利用いただきありがとうございます。
ご利用明細をご確認のうえお持ち帰りください。

お取引日	お取引店	振替	通番
20205	0017	97	0677
お取引金融機関	支店番号	口座番号	
お取引金額			
お取引	お取引金額	おつり	
振込	¥112479		
時刻	受付番号	お取引後残高	
11:31	0019		

ご案内またはお振込内容
手数料 ¥550
京都中央信用金庫
長岡支店
普通預金 0647805
ユ) クリーンエクスプレス 様

ご依頼人 電話 [REDACTED]
ツツミシ ユンクシ ムシヨ 様

領収書は、重ならないように貼付してください。

〒

堤 じゅん太 事務所 御中

御請求書

請求年月日 令和2年2月2日

毎々格別のお引き立て賜り誠に有難うございます。
下記の通り、ご請求申し上げます。

有限会社クリーンエクスプレス
滋賀県大津市南志賀4-3-10
本社 TEL 077-525-0554
長岡営業所 TEL 075-566-1851
FAX 075-566-5587

御請求金額 ¥112,479

月/日	品名	個数	単価	金額
1月28日	メール小 京都市域	1,948	48	93,504
	南部	34	55	1,870
	北部	7	75	525
	滋賀県	5	55	275
	近畿	32	65	2,080
	全国	50	80	4,000
	メール大 京都市域		65	
	近畿		75	
	※小計※			102,254

小計	消費税		ご請求金額
102,254	10,225		112,479

お振込みの際は、下記口座をお願いします

滋賀銀行 錦織支店(普)385345
みずほ銀行 大津支店(普)1342293
京都中央信用金庫 長岡支店(普)647805

第5号の2様式(第7条関係)

政務活動費領収書貼付用紙

議員氏名(会派名)	堤 淳太		整理番号	056	
費目	調査研究費・研修費(通信費)・買掛償還等活動費・会議費・資料作成費・資料購入費・事務所費・事務費・人件費				
支払内容	活動報告各季号 角2封筒 送料				
支払金額	3/60	按分率	100%	計上額	3/60
按分率の考え方	政務活動の私面割合による				
備考					

(領収書は、重ならないように貼付してください)

領収書

様

[証紙引受]	
第一種定形外(規格内) ③90 5通	290.0g ¥1,950
小計	¥1,950
第一種定形外(規格内) ②10 1通	127.5g ¥210
小計	¥210
第一種定形外(規格内) ②50 4通	181.5g ¥1,000
小計	¥1,000
郵便物引受合計通数	10通
課税計(10%)	¥9,160
(内消費税等)	¥287
非課税計	¥0
合計	¥3,160
お預り金額	¥10,200
おつり	¥7,040



〒100-8792 日本郵便株式会社
 東京都千代田区大手町2-3-1
 取扱日時: 2020年3月2日 15:01
 担当: 吉光 あおい
 発行No. 200302A2725 端N89箱01
 連絡先: 山崎駅前郵便局
 TEL: 075-956-3110

お年玉当せん番号発表!!

特別は東京2020オリンピックに
ご招待!! (旅行券付き)

引換期間: 2021年7月20日(月)まで

- ① 当せん金額
最大1万円(1万円未満)
- ② 当せん回数無制限
- ③ 当せん回数無制限

第5号の2様式(第7条関係)

政務活動費領収書貼付用紙

議員氏名(会派名)	堤 淳太	整理番号	057
費 目	調査研究費・研修費・広報広聴費・要請謝辞等活動費・会議費・資料作成費・資料購入費・事務所費・事務費・人件費		
支払内容	活動報告冬季号 角2封筒分送料		
支払金額	5,530	按分率	100% 計上額 5,530
按分率の考え方	政務活動に係る紙面割合により		
備 考			

(領収書は、重ならないように貼付してください。)

領収書

様

[証紙切手引受]	
第一種定形外(規格内) ②10 1通	128.0g ¥210
小 計	¥210
第一種定形外(規格内) ②10 2通	127.5g ¥420
小 計	¥420
第一種定形外(規格内) ①140 1通	73.5g ¥140
小 計	¥140
第一種定形外(規格内) ②250 5通	181.5g ¥1,250
小 計	¥1,250
第一種定形外(規格内) ③390 9通	291.0g ¥3,510
小 計	¥3,510
郵便物引受合計通数	18通
課税計(10%)	¥5,530
(内消費税等)	¥502
非課税計	¥0
合計	¥5,530
お預り金額	¥6,000
おつり	¥470



〒100-8792 日本郵便株式会社
 東京都千代田区大手町2-3-1
 取扱日時: 2020年 3月 3日 10:44
 担当: 福島 香都美
 発行No. 200303A4217 端N16箱01
 連絡先: 長岡站田郵便局
 TEL: 075-951-4282

第9号様式（第7条関係）

31年度 印刷物配布費用等説明書

会派・議員名

堤 淳太

配布物 (名称)	活動報告1 Vol. 19 (コロナ資料3部込み)		規格	A4両面				
配付先	事前登録者等		作成部数	37,000部				
	無	有	充当有の場合				備考	
			支出先・内容等	支出額 (円)	按分率 (%)	計上額 (円)		領収書 整理 番号
印刷・ 作成費用	<input type="checkbox"/>	<input checked="" type="checkbox"/>	株式会社プリントバック 活動報告Vol. 19同封物 2,500部 (コロナ支援資料1)	8,740	100%	8,740	58	
印刷・ 作成費用	<input type="checkbox"/>	<input checked="" type="checkbox"/>	株式会社プリントバック 活動報告Vol. 19 30,000部	59,470	80%	47,576	61	全てポストイングに使用
	<input type="checkbox"/>	<input checked="" type="checkbox"/>	株式会社プリントバック 活動報告Vol. 19 7,000 部 ◎発送経費1200円	17,081	80%	13,664	62	700部はポストイング に使用 余りは郵送・直接配布 等
	<input type="checkbox"/>	<input checked="" type="checkbox"/>	株式会社プリントバック 活動報告Vol. 19同封物 2,500部 (コロナ支援資料3)	9,557	100%	9,557	63	
	<input type="checkbox"/>	<input checked="" type="checkbox"/>	長岡京市立総合交流センター 活動報告Vol. 19 封入物印刷 代2,500部 (コロナ資料1両面)	5,100	100%	5,100	64	
封筒代	<input type="checkbox"/>	<input checked="" type="checkbox"/>	株式会社プリントバック 活動報告Vol. 19用封筒 2,000部	9,766	76%	7,422	59	政務活動以外の同封物 (0%)を反映させた 按分率で計上
加工費用	<input type="checkbox"/>	<input checked="" type="checkbox"/>	長岡京市商工会 活動報告Vol. 19 封入 物折り機使用料 (コロナ資料2)	250	100%	250	65	
ラベル代	<input type="checkbox"/>	<input checked="" type="checkbox"/>	ラベルシール24面× 100シート (活動報 告Vol. 19用)	3,198	76%	2,430	60	政務活動以外の同封物 (0%)を反映させた 按分率で計上
新聞折込	<input checked="" type="checkbox"/>	<input type="checkbox"/>						
同封物	<input checked="" type="checkbox"/>	<input type="checkbox"/>						
	<input type="checkbox"/>	<input checked="" type="checkbox"/>	後援会入会届					1部ずつ封入
合計				113,162		94,739		

注 配布物の印刷又は作成に係る業務委託に要する費用を計上していない場合であっても、当該配布物を添付してください。

ごあいさつ

新型コロナの世界的流行の影響で、オリンピックも中止となりました。近年観光で潤っていた京都経済も、今後深刻な打撃を受けることとなります。

まずは府民の健康を守り、日常の生活を維持する。更に生活が立脚する経済を安定出来るよう、中長期的展望を持ちながら政策提言を行って参ります。



今をよくする、
未来へつなぐ。

↑ 新型コロナ対策について

緊急対策として検査・医療体制の整備、中小企業等の支援など、**28億900万円**の補正予算を可決しました。

また、府議会としても府民の健康と生活を守るべく「新型コロナウィルス感染症対策の迅速かつ総合的な取り組みを求める決議」を全会一致で可決しました。



▲知事への緊急予算要望



▲新型コロナ予算討論

新型コロナ対策に28億900万円



- 検査・医療体制の整備等 **7,800万円**
- 売上げが減少する中小企業等に対する支援 **20億円**
- 高齢者施設における消毒の徹底等 **1億円**
- 放課後デイサービス利用者負担軽減 **6,000万円**
- 個人向け緊急小口資金等の特例貸付 **4億1,000万円**

↑ 個人・法人への支援策

個人に対する支援策

【緊急小口資金】

主に休業された方

10万円以内
特例 20万円以内
(学校専休費・個人事業主など)

1年以内

2年以内

(貸付より3年以内)

無利子

利子

【総合支援資金】

主に失業した方

貸付 15万円/月以内
貸付 20万円/月以内
貸付期間: 原則3ヶ月以内

1年以内

10年以内

(貸付より11年以内)

無利子

問い合わせ：各市町村の社会福祉協議会

・長岡京市 ☎075-963-5508

・大山崎町 ☎075-957-4100

・向日市 ☎075-932-1961

緊急資金・融資制度の相談窓口

新型コロナで売上げ減少や原材料高騰などにより経営が悪化している中小企業・個人・NPO法人等への経営支援を行います。

◎ 新型コロナウイルス対応緊急資金 ◎

～受付急増等に関する問合せ～

・京都府府民総合案内・相談センター

☎ 075-411-5000 (平日 9:00~17:00)

～制度全般に関する問合せ～

・京都府中小企業総合支援課

☎ 075-366-4357 (平日 8:30~17:15)



詳しくは、HPをご覧ください。

連合乙訓地域協議会 議長 山本 明広



新 連合乙訓議長 挨拶

平素は連合乙訓の活動にご支援・ご協力を頂き、誠にありがとうございます。

私は昨年11月より連合乙訓の議長を仰せつかりました。連合乙訓は、乙訓二市一町の連合系労働組合の集まりで、街頭活動や、自治体との連携、政策要望、清掃ボランティア活動、地域メニューなどを実施しています。労働組合同士や地域の皆さまとのつながりを大切にして楽しく活動を進めたいと考えております。

堤じゅん太議員は、毎月、友好議員の皆さまとの街頭行動へもご参加頂きながら、政策に関する意見交換を行っております。『2020年度京都府予算に関する要望・提言』では、働く者の視点、生活者の視点を重視した乙訓地域への重点要望も行っており、今後も私も連合が掲げる「働くことを軸とする安心社会 まちる・つなぐ、創り出す」実現に向けて、さらなる連携をしていきたいと思っております。

新型コロナウイルスが世界中で拡大し、私たちの生活や仕事にも大きな影響を与えています。一人ひとりの知恵と工夫で乗り越えて、1日も早く「安心・安全な生活」を取り戻したいと思っております。時節柄、皆さまのご健勝とご多幸をお祈り申し上げます。

堤じゅん太活動報告

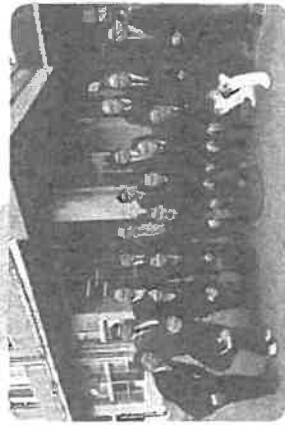

▲1月14日 向日が丘文武学園の視察



▲1月22日 勉強会で兼誠院会館へ

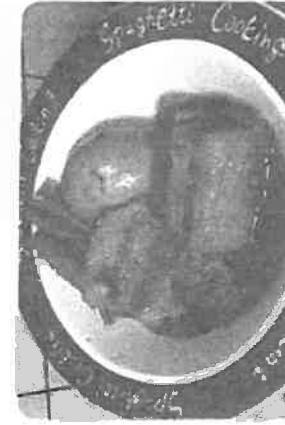

▲1月30日 自然で豚の角煮を作る



▲2月9日 光明寺の月茶会でお点前



▲2月13日～3月19日 京都府議会2月定例会



▲2月19日 掃谷寺で開眼大縁摩供

堤じゅん太プロフィール

1978年6月25日生まれ
 京都大学 総合人間学部 自然環境学科 卒業
 長岡京市の民間企業 勤務
 2009年 長岡京市議会議員 初当選
 2015年 京都府議会議員 選挙初当選より現在2期目
 ・府民環境・厚生常任委員会
 ・持続可能な地域社会に関する特別委員会 所属
 趣味：料理・旅行・茶道・読

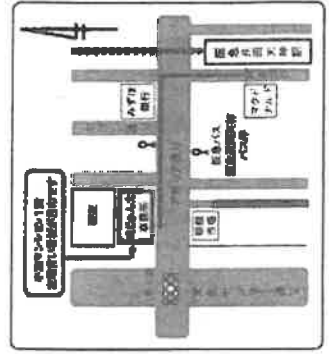

堤じゅん太の政策



府民の健康を守るため
一生懸命頑張ります！



〒617-0823
 京都府長岡京市長岡2丁目2-9 小池マンション南棟1-A
 TEL: 075-323-7890 FAX: 075-323-7430
 E-mail: info@t-junta.com

ご相談はお気軽に堤じゅん太事務所まで

新型コロナウイルス対応緊急資金

災害対策緊急資金（セーフティネット4号）
及び「あんしん借換資金（危機関連枠）」

新型コロナウイルス感染症の発生による影響を受け、売上げが減少する等、業況が悪化している中小企業者等の皆様を支援するため、融資制度を実施しておりますので、御活用ください。

<p>融 資 対 象 と な る 方</p>	<p>◆京都府内に事業所又は営業所があり、府内で6ヶ月以上（セーフティネット保証4号は1年以上）継続して同一事業を行っている中小企業者、組合又は特定非営利活動法人で、新型コロナウイルス感染症の発生による影響を受け、経営状況が悪化している方 ◆詳細は、裏面参照</p> <p>《中小企業者》 ◎法人の場合…府内に事業所又は営業所がある企業 ◎個人の場合…原則、府内において所得税、事業税を申告している方</p> <p>《組 合》 中小企業等協同組合、協業組合、商工組合及び同連合会、商店街振興組合及び同連合会、生活衛生同業組合及び同連合会等</p> <p>《特定非営利活動法人》 府内に事務所を有する特定非営利活動法人 ※京都府税・京都市税（京都市内に事業所等を有しない方は府税のみ）の滞納がないこと</p>
<p>資 金 使 途 融 資 期 間 等</p>	<p>◆運転資金、設備資金 10年以内 ＜原則、元金均等月賦返済。必要に応じ、2年以内の据置可＞</p>
<p>融 資 利 率</p>	<p>◆詳細は、裏面参照</p>
<p>融 資 限 度 額</p>	<p>◆詳細は、裏面参照</p>
<p>担 保 ・ 保 証 人</p>	<p>◆保証協会の信用保証が必要 ＜原則、法人代表者（組合の場合は代表理事）以外の連帯保証人は不要＞</p>
<p>受 付 機 関</p>	<p>◆京都府・京都市制度融資取扱金融機関 （ 京都銀行、南都銀行、滋賀銀行、関西みらい銀行、福邦銀行、 京都信用金庫、京都中央信用金庫、京都北都信用金庫、近畿産業信用組合、 京滋信用組合、三菱UFJ銀行、商工組合中央金庫 ）</p>
<p>実 施 期 間</p>	<p>◆融資制度によって実施期間が異なります。詳細は裏面参照</p>

※ 御利用にあたっては、金融機関及び保証協会の審査があり、御希望に添えない場合があります。

新型コロナウイルス対応緊急資金等 融資概要

融 資 名	新型コロナウイルス対応緊急資金		災害対策緊急資金	あんしん借換資金
対 象 保 証 制 度	普通保証	セーフティネット保証5号	セーフティネット保証4号	危機関連特
対象となる 中小企業者等	①直近1ヶ月間の売上高等 が前年同期に比べ10%以上 減少している方 または ②直近1ヶ月間の原材料費 等が前年同期に比べ10% 以上高騰しており、かつ、 経営状況が悪化している方	<業種指定> 市町村長の認定を受け た特定中小企業者（※ 1）。	<府内全市町村指定> 市町村長の認定を受け た特定中小企業者（※ 2）	<事象指定> 市町村長の認定を受け た特例中小企業者（※ 3）
融 資 利 率 (固定金利)	年1.2%	同左	年0.9%	新規：年1.1% 借換：年1.7%
融 資 期 間	10年間（繰上2年以内）	同左	10年間（繰上2年以内）	10年間（繰上2年以内）
資 金 使 途	運転資金及び設備資金	同左	運転資金及び設備資金	運転資金及び設備資金
融 資 限 度 額	有担保2億円 無担保8千万円	普通保証とは別枠で 有担保2億円 無担保8千万円		普通保証及びセーフテ ィネット保証とは別枠 で2億8千万円
借 用 保 証 料 率	0.45%～1.70%	0.75%（一律）	0.9%（一律）	0.8%（一律）
セーフティネット または危機関連の 適用期間	—	令和2年3月6日 ～令和2年3月31日 （※4月1日以降も指定業 種の見直しをしつつ継続）	令和2年2月18日 ～令和2年6月1日	令和2年2月1日 ～令和3年1月31日 （予定）
実 施 期 間	令和2年2月6日 ～令和2年9月30日 （※普通保証の設備資金は令和2年3月2日から対象）		令和2年2月18日 ～令和2年6月1日	令和2年2月1日 ～令和3年1月31日 （予定）

（※1）セーフティネット保証5号に係る対象要件

次の①、②の要件のいずれかを満たす方

①指定業種に属する事業を行っており、最近3か月間の売上高等が前年同期比5%以上減少の中小企業者。ただし、限定的な運用緩和として、2月以降直近3ヶ月の売上高が算出可能となるまでは、直近の売上高等の減少と売上高見込みを含む3ヶ月間の売上高等の減少でも可

②指定業種に属する事業を行っており、製品等原価のうち20%以上を占める原油等の仕入価格が20%以上、上昇しているにもかかわらず、製品等価格に転嫁できていない中小企業者

（※2）セーフティネット保証4号に係る対象要件

次の①、②の要件を全て満たす方

①適用地域内（京都府内の全市町村）において、1年以上継続して事業を行っていること。

②災害の発生に起因して、当該災害の影響を受けた後、原則として最近1か月の売上高等が前年同月に比して20%以上減少しており、かつ、その後2か月を含む3か月間の売上高等が前年同期に比して20%以上減少することが見込まれること。

（※3）危機関連保証に係る対象要件

原則として、最近1か月間の売上高等が前年同月比で15%以上減少しており、かつ、その後2か月間を含む3か月間の売上高等が前年同期比で15%以上減少することが見込まれる。

新型コロナウイルス感染症の影響により 府税の納付が困難な方に対する猶予制度

新型コロナウイルス感染症の影響を受け

- ・ 事業に大きな損失を受けた
- ・ 事業を廃止し、又は休止した

等の事情により府税の納付が困難な場合は、法令及び条例に基づき、1年以内（事情により最長2年まで）の期間に限り、納税の猶予を受けることができる場合がありますので、下記の担当事務所へご相談ください。

納期限が到来していない場合、又は督促状が届いていない場合

法人府民税、法人事業税・・・京都府税務課管理担当 075-414-4441

- ・ その他の税目は下記の事務所へお問い合わせください。

お住まい(所在地)の市区町村(*)	事務所	連絡先電話番号
左京区、中京区、東山区、山科区	京都東府税事務所	075-213-6320
北区、上京区、右京区、西京区、向日市、長岡京市、大山崎町	京都西府税事務所	075-326-3312
下京区、南区、伏見区	京都南府税事務所	075-692-1320
宇治市、城陽市、八幡市、京田辺市、久御山町、井手町、宇治田原町	山城広域振興局税務室	0774-23-5400
木津川市、笠置町、和束町、精華町、南山城村	山城南府税出張所	0774-72-0231
亀岡市、南丹市、京丹波町	南丹広域振興局税務室	0771-22-0330
舞鶴市	中丹広域振興局税務室	0773-62-2502
福知山市、綾部市	中丹西府税出張所	0773-22-3904
宮津市、京丹後市、伊根町、与謝野町	丹後広域振興局税務室	0772-62-4303

(* 不動産取得税の場合は取得された物件地の所在地となります。)

既に納期限を過ぎて京都地方税機構へ徴収業務が移管されている場合

・ 全税目

お住まい(所在地)の市区町村	京都地方税機構事務所	連絡先電話番号
左京区、中京区、東山区、山科区	京都東地方事務所	075-213-6371
北区、上京区、右京区、西京区	京都西地方事務所	075-326-3381
下京区、南区、伏見区	京都南地方事務所	075-692-1447
木津川市、笠置町、和束町、精華町、南山城村	相楽地方事務所	0774-72-5089
宇治市、井手町、宇治田原町	山城中部地方事務所	0774-46-6565
城陽市、久御山町	"	0774-46-6568
八幡市、京田辺市	"	0774-46-6566
向日市、長岡京市、大山崎町	乙訓地方事務所	075-933-7061
亀岡市、南丹市、京丹波町	中部地方事務所	0771-22-3884
福知山市、舞鶴市、綾部市	中丹地方事務所	0773-66-0340
宮津市、京丹後市、伊根町、与謝野町	丹後地方事務所	0772-69-1041

 京 都 府

個人向け緊急小口資金等の特例

予備費追加
207億円(9/20)
104億円(9/19)

- 新型コロナウイルス感染症による経済への影響による休業等理由に、一時的な資金が必要な方へ緊急の貸付を実施。
- 万が一、失業されて生活に困窮された方には、生活の立て直しのための安定的な資金を貸付。
⇒これらを通じて、非正規の方や個人事業主の方を含めて生活に困窮された方のセーフティネットを強化

【緊急小口資金】

(一時的な資金が必要な方[主に休業された方])

	本則	特別措置
貸付対象者	緊急かつ一時的な生計維持のための貸付を必要とする低所得世帯等	新型コロナウイルス感染症の影響を受け、休業等により収入の減少があり、緊急かつ一時的な生計維持のための貸付を必要とする世帯
貸付上限	10万円以内	学芸等の休業、個人事業主等(※)の特例の場合、20万円以内 その他の場合、10万円以内
償還期間	2月以内	1年以内
償還期限	12月以内	2年以内
貸付利子	無利子	無利子

※世帯員の中に個人事業主等がいること等のため、収入減少により生活に要する費用が不足するとき

【総合支援資金(生活支援費)】

(生活の立て直しが必要な方[主に失業された方等])

	本則	特別措置
貸付対象者	低所得世帯であって、収入の減少や失業等により生活に困窮し、日常生活の維持が困難となっている世帯	新型コロナウイルス感染症の影響を受け、収入の減少や失業等により生活に困窮し、日常生活の維持が困難となっている世帯
貸付上限	(二人以上)月20万円以内 (単身)月15万円以内 貸付期間:原則3月以内	同左
償還期間	6月以内	1年以内
償還期限	10年以内	同左
貸付利子	保証人あり:無利子 保証人なし:年1.5%	無利子

注 総合支援資金(生活支援費)については、原則、自立相談支援事業等による個別の貸付を受けることが条件

償還免除について: 今回の特別措置では新たに、償還時において、なお所得の減少が続く生活保護受給世帯の償還を免除することができることとし、生活に困窮された方の生活にきめ細やかに配慮する。

問い合わせ: 各市町村の社会福祉協議会

長岡京市(☎075-963-5508) 大山崎町(☎075-957-4100) 向日市(075-932-1961)

その市町村については各自お調べ頂きますようお願いいたします。

中小企業等新型コロナウイルス対策 緊急支援補助金

新型コロナウイルス感染症の影響を受け、業況が悪化している中小企業・小規模企業等の皆様を支援します。

対象者

次の①～③を全て満たす中小企業・小規模企業等

- ① 京都府内に主たる事業所等を有していること
- ② 新型コロナウイルス感染症の影響により売上が減少していること
- ③ 中小企業応援隊員のコンサルティングを受けていること

受付期間
3/27(金)～
4/30(木)

補助上限額・補助率

小規模企業※

補助上限額 20万円

補助率 2/3

※常時使用する従業員数が0人以下（卸売業・小売業・サービス業にあつては1以下）の事業者

中小企業（小規模企業除く）

補助上限額 30万円

補助率 1/2

補助対象経費

新型コロナウイルス感染症への対応として行う設備導入や事業継続・売上向上につながる取組等に必要な経費の一部を補助します。

（具体例）

- ◆ 新型コロナウイルス感染症のさらなる拡大を防ぐための取組
 - ・ テレワークの実施に係るソフトウェア等の導入経費等
- ◆ 売上向上や販路開拓に向けた取組
 - ・ インターネット販売の強化に要する経費等
- ◆ 固定経費削減につながる取組
 - ・ 作業効率を大幅に向上させる機器導入や省エネ効果のある機器等への更新経費等
- ◆ 固定客を生み出すようなイベント実施
 - ・ 売り出し等チラシ、イベントなどの粗品に係る経費等

申請・相談窓口

中小企業応援隊（地域の各商工会・商工会議所、京都府中小企業団体中央会、(公財)京都産業21）において申請を受付します。

※各連絡先については、裏面をご覧ください。

制度全般に関する問い合わせ

京都府商工労働観光部中小企業総合支援課（中小企業応援センター事務局（京都経済センター内））

☎075-366-1257

家計が急変した学生等の支援について

高等教育修学支援新制度（授業料等減免＋給付型奨学金）においては、住民税非課税世帯及びこれに準ずる世帯を対象として支援を行う。

住民税は、前年所得をもとに算定されているが、予期できない事由により家計が急変し、急変後の収入状況が住民税に反映される前に緊急に支援の必要がある場合には、急変後の所得の見込により要件を満たすことが確認できれば、支援対象とする。

家計を急変させる予期できない事由
(急変事由)

生計維持者（学生の父母等）の死亡、事故・病気（による就労困難）、失業（※）、災害
(※) 失業について、定年退職や正当な理由のない自己都合退職等の自発的失業は含まない。

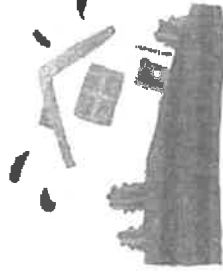
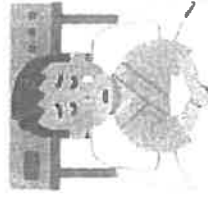

原則		家計急変の場合の特例
申込	年2回（4月始期分、10月始期分）	随時（急変事由の発生後3カ月以内に申し込み）
支援開始時期	4月始期 又は 10月始期	随時（認定後速やか）
対象者	家計、学業その他の要件を満たす者	急変事由（上記）が生じた者のうち、家計、学業その他の要件を満たす者
所得基準	住民税非課税世帯・これに準ずる世帯について、下記の算式により判定 市町村民税所得割 課税標準額×6% - (調整控除の額+税額調整額) <small>※調整控除は、住民税非課税世帯に適用される場合、(調整控除の額+税額調整額)に/40%をかけた値となる。 ※市町村民税所得割29.5%未満1年未満に所得が急変した場合は、調整控除の額を3分の3、4分の4の範囲で調整する。調整控除の額は、算式に基づき算定された額は等とする。</small>	左記に準ずる額（年間所得の見込額を基に基準額を算定）
判定対象となる所得	前年所得 ※機構はマイナンバーで住民税情報を捕捉	急変事由が生じた後の所得 ※給与明細や帳簿等で確認 (数か月分の所得から年間所得（見込）を推計）
支援区分の変更	毎年、夏に最新の住民税情報を確認し、10月分の支援から、支援区分を見直し（年1回）	3カ月毎（急変事由発生から15カ月経過後は1年毎）に、急変事由が生じた後の所得を確認し、都度、支援区分を見直し（一定期間経過後は先の扱いに長ず）

第5号の2様式 (第7条関係)

政務活動費領収書貼付用紙

議員氏名(会派名)	堤 淳太		整理番号	058	
費 目	調査研究費・研修費 <u>広報費</u> ・要請謝儀等活動費・会議費・資料作成費・資料購入費・事務所費・事務費・人件費				
支 払 内 容	活動報告 vol.19 同封物 20枚 支援資料1 2500部				
支 払 金 額	8,740	按分率	100%	計 上 額	8,740
按分率の考え方	政務活動の低割合による				
備 考	請求金額から5%のFxyを以還元分を差し引いた金額計上				
(領収書は、重ならないように貼付してください。)					

領収書

2020年03月23日

堤じゅん太事務所 御中

平素は格別のお引き立てを賜り厚くお礼申し上げます。
下記の金額正に領収いたしました。
何卒よろしくお願い申し上げます。

株式会社プリントパック
〒617-0003
京都府向日市森本町野田3-1
TEL 0120-877-920
FAX 075-935-8890



お支払条件 クレジットカード 納品場所 ご指定場所

御請求金額 9,200円 (税込) 納品期日 4営業日

ご注文番号	内 容	数量	単 価	金 額
PAG22728078	品名：コロナ支援策資料1 A4 / 両面スミ1色 / マットコート90 / 2,500部 / 加工1：巻三つ折り 加工2：	1	9,200	9,200
合 計				9,200

特記事項

※クレジットカード決済の場合には、金銭または有価証券の受領事実がありませんので、表題が「領収書」となっていますが、
印紙税法基本通達第17号の1文書には該当しません。
※5万円を超えていても収入印紙は貼付されません。



www.americanexpress.co.jp
 カード発行者:
 アメリカン・エクスプレ
 ス・インターナショナル, Inc
 167-8001
 東京都港区麻布区麻布4-30-16
 関東財務局長(12)第00405号

ご利用代金明細書

1 / 5 ページ

堤 博太 様

会員番号
 **** * * * * *

明細書作成日
 2020年5月3日

TEL: 0120-376107
 03-3220-8686

利用明細書送付者:
 American Express International, Inc.
 16th Floor, Cityplaza 4
 12 Taikoo Wan Road
 Taikoo Shing, Hong Kong

前回の締め日金額	-	お支払いご入金・調整金額	+	前振ご利用金額 (含利息)	=	今回締め日金額	=	今回ご利用金額 (円)
<input type="text"/>		<input type="text"/>		<input type="text"/>		<input type="text"/>		<input type="text"/>
						今回締め日時点での ご利用済みの金額		

お支払日
 2020年5月21日

明細書作成対象期間 2020年4月4日から2020年5月3日まで

当月分のご請求額は決済日の前営業日までに口座にご用意下さい。

ご利用明細	ご利用金額(外貨)	ご利用金額(円)
お支払い金額内容		
お支払レボト調整		
ご入金・調整金額内容		
3月23日	5%キャッシュレス還元 株式会社プリントバック 57	- 514
3月23日	5%キャッシュレス還元 株式会社プリントバック 58	- 460
3月25日	5%キャッシュレス還元 株式会社プリントバック 62	- 899
3月25日	5%キャッシュレス還元 株式会社プリントバック 61	- 3,130

会員番号
 **** * * * * *

ご請求金額	
決済日	
決済金融機関	
口座番号	

住所、電話番号等の
 変更は、本明細書の
 右上にあるメンバ
 シップ・サービス
 センターまでお電話
 下さい。

尚、銀行振込の場合
 には振込人氏名欄に
 会員番号とお名前を
 必ずご記入下さい。

上記金額にてご指定の
 金融機関口座より自動
 引き落としさせていただきます。

第5号の2様式(第7条関係)

政務活動費領収書貼付用紙

議員氏名(会派名)	堤 淳太	整理番号	059		
費 目	調査研究費・研修費・広報費・要請費等活動費・会費・資料作成費・資料購入費・事務所費・事務費・人件費				
支払内容	活動報告 vol.19用 封筒 2000部				
支払金額	9,766	按分率	76%	計上額	7,422
按分率の考え方	活動報告の按分と同封物の合計を割った割合で計上				
備 考	請求金額から5%のキャッシュ還元分を差し引いた金額計上				
(領収書は、重ならないように貼付してください。)					

領収書

2020年03月23日

堤じゅん太事務所 御中

平素は格別のお引き立てを賜り厚くお礼申し上げます。
下記の金額正に領収いたしました。
何卒よろしくお願ひ申し上げます。

株式会社プリントパック
〒617-0003
京都府向日市森本町野田3-3
TEL 0120-977-920
FAX 075-935-6890



お支払条件 クレジットカード

納品場所 ご指定場所

御請求金額 10,280円 (税込)

納品期日 5営業日

ご注文番号	内 容	数量	単 価	金 額
PAC22720558	品名：封筒春季号用 長3封筒 / 片面4色 / ホワイトケント80(封筒郵便特有) / 2,000部 / 加工1：既製封筒(印刷のみ) 加工2：	1	10,280	10,280
合 計				10,280

特記事項

※クレジットカード決済の場合には、金額または有価証券の受領事実がありませんので、表題が「領収書」となっていますが、

印紙税法基本通達第17号の1文書には該当しません。

※5万円を超えていても収入印紙は貼付されません。

第5号の2様式(第7条関係)

政務活動費領収書貼付用紙

職員氏名(会派名)	堤 淳太		整理番号	060	
費 目	調査研究費・研修費・印刷費・委託費等活動費・会費・資料作成費・資料購入費・事務費・事務費・人件費				
支払内容	ラベルロール 24面 x 100シート (活動報告 vol.19用)				
支払金額	3,198	按分率	76.0%	計上額	2,430
按分率の考え方	活動報告の按分と同封物の合計を割、その割合で計上				
備 考					
(領収書は、重ならないように貼付してください。)					

領 収 書

領収書管理NO. 0026610201
注文番号 ACPJEXAH

発行日: 2020年 4月 1日
領収日 (最終出荷日): 2020年 3月24日

堤じゅん太事務所 様

領収金額 (税込) **¥3,198-**
うち消費税等 ¥290-

但し アスクル商品代金 (クレジットカード決済)

上記の金額 正に領収いたしました。



内訳	数量	単価 (税込)	金額 (税込)
マルチプリンタラベル 宛名・表示用 24面 100シート	1	3,198	3,198

【税】は軽減税率 (8%) 対象商品です。

10%	3,198円	うち消費税等	290円
8% [税]	0円	うち消費税等	0円
8%	0円	うち消費税等	0円
軽減額	0円	うち消費税等	0円

第5号の2様式(第7条関係)

政務活動費領収書貼付用紙

議員氏名(会派名)	堤 淳太	整理番号	061		
費 目	調査研究費・研修費・広報費・要請陳情等活動費・会費・資料作成費・資料購入費・事務所費・事務費・人件費				
支 払 内 容	活動報告 vol.19 30,000部				
支 払 金 額	59,470	按分率	80%	計上額	47,576
按分率の考え方	政務活動の紙面割合に於て				
備 考	請求金額から5%のキャッシュ還元分を差し引いた金額計上				
(領収書は、重ならないように貼付してください。)					

領収書

2020年03月25日

堤じゅん太事務所 御中

平素は格別のお引き立てを賜り厚くお礼申し上げます。
下記の金額正に領収いたしました。
何卒よろしくお願ひ申し上げます。

株式会社プリントパック
〒617-0003
京都府向日市森本町野田3
TEL 0120-977-920
FAX 075-935-8890

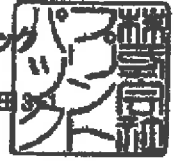

お支払条件 クレジットカード 納品場所 ご指定場所

御請求金額 62,600円 (税込) 納品期日 3営業日

ご注文番号	内 容	数量	単 価	金 額
PAC22754962	品名：活動報告Vol.18(フィードバック) A4 / 両面4色 / コート73 / 30,000部 / 加工1：トンボ仕上がり断裁 (ご注文サイズでお納め) 加工2：	1	62,600	62,600
合 計				62,600

特記事項

※クレジットカード決済の場合には、金銭または有価証券の受領事実がありませんので、表題が「領収書」となっていますが、
印紙税法基本通達第17号の1文書には該当しません。
※5万円を越えていても収入印紙は貼付されません。

第5号の2様式(第7条関係)

政務活動費領収書貼付用紙

議員氏名(会派名)	堤 淳太	整理番号	062		
費 目	調査研究費・研修費・ <u>広報広聴</u> ・要請対応等活動費・会議費・資料作成費・資料購入費・事務旅費・事務費・人件費				
支払内容	活動報告 vol.19 7000部 + 巻末諸経費				
支払金額	17,081	按分率	80%	計上額	13,664
按分率の考え方	政務活動の紙面割合による				
備 考	請求金額から5%のキャッシュ還元分を差し引いた金額計上				
(領収書は、重ならないように貼付してください。)					

領収書

2020年03月25日

堤じゅん太事務所 御中

平素は格別のお引き立てを賜り厚くお礼申し上げます。
下記の金額正に領収いたしました。
何卒よろしくお願い申し上げます。

株式会社プリントパック
〒617-0003
京都府向日市森本町野田3-1
TEL 0120-977-920
FAX 075-835-8890



お支払条件 クレジットカード

納品場所 ご指定場所

御請求金額 17,980円 (税込)

納品期日 3営業日

ご注文番号	内 容	数量	単 価	金 額
PAC22765004	品名：活動報告Vol.19 A4 / 両面4色 / コート73 / 7,000部 / 加工1：トンボ仕上がり断裁 (ご注文サイズでお納め) 加工2：	1	16,780	16,780
	発送諸費用			1,200
合 計				17,980

特記事項

※クレジットカード決済の場合には、金額または有価証券の受領事実がありませんので、表題が「領収書」となっていますが、
印紙税法基本通達第17号の1文書には該当しません。
※5万円を超えていても収入印紙は貼付されません。

第5号の2様式(第7条関係)

政務活動費領収書貼付用紙

議員氏名(会派名)	堤 淳太	整理番号	063
費 目	調査研究費・研修費・ 広報費 ・要請陳謝等活動費・会議費・資料作成費・資料購入費・事務所費・事務費・人件費		
支払内容	活動報告 vol.19 同刊物 20冊 支援資料 3冊 2500部		
支払金額	9,557	按分率	100% 計上額: 9,557
按分率の考え方	政務活動の紙面割合に於		
備 考	請求金額のうち5%のキャッシュ返元分を差引いた金額計上		
(領収書は、重ならないように貼付してください。)			

領収書

2020年03月27日

堤じゅん太事務所 御中

平素は格別のお引き立てを賜り厚くお礼申し上げます。
下記の金額正に領収いたしました。
何卒よろしくお願ひ申し上げます。

株式会社プリントパック
〒617-0003
京都府向日市森本町野田3-1
TEL 0120-877-920
FAX 075-935-8890



お支払条件 クレジットカード 納品場所 ご指定場所

御請求金額 10,060円 (税込) 納品期日 2営業日

ご注文番号	内 容	数量	単 価	金 額
PAC22772209	品名：コロナ支援資料3 A4 / 両面4色 / コート90 / 2,500部 / 加工1：巻三つ折り 加工2：	1	10,060	10,060
合 計				10,060

特記事項

※クレジットカード決済の場合には、金額または有価証券の受領事実がありませんので、表題が「領収書」となっていますが、
印紙税法基本通達第17号の1文書には該当しません。
※5万円を超えていても収入印紙は貼付されません。



ご利用代金明細書

2 / 5 ページ

星 祥太 様

****_*****_ 会員番号

明細書作成日
2020年5月3日

ご利用明細	ご利用金額(外貨)	ご利用金額(円)
3月27日 5%キャッシュレス還元 株式会社プリントバック 63		- 503

ご入金・調整金額合計

お支払・ご入金・調整金額合計

今月ご利用額 星 祥太 様

会員番号 ****_*****_

◆ お振込先について

何らかの都合で口座振替ができなかった場合は、下記銀行口座にお振込みください。お振込みの際は振込人名欄に必ず会員番号と基本カード会員名をご入力ください。

振込先: みずほ銀行 六本木支店 普通預金口座 2110521 口座名義:アメリカンエクスプレスインターナショナルインコーポレイテッド

◆ 外貨建てで生じたカード利用代金等については、当社におけるカード利用代金等の処理日に円換算しました。カード利用代金等が米ドル以外の外貨建てで生じた場合には、米ドルを介しての円換算、すなわちカード利用代金等を一旦米ドルに換算後これを円換算しました。また、カード利用代金等が米ドル建てで生じた場合には、直接円換算しました。別途会員規約にてご同意頂いている通り、法令により特定の換算レートの適用が義務付けられている場合、または規定もしくは現地の慣例により当該カード利用代金等に関して特定の換算レートが使用される場合を除き、円換算に際しては、American Express Exposure Management Ltd. が日本国外で所有し管理するアメリカン・エクスプレス財務システムを利用し、換算日の前営業日における主要な外国為替相場情報から選択した銀行間レートを基に、2%の外貨取扱手数料を加えた（ただし、米ドルを介しての円換算の場合、当該手数料が重複して課せられることはありません。）換算レートを使用しました。この外貨取扱手数料は American Express Travel Related Services Company, Inc. もしくはその関連会社の収益となります。なお、カード利用代金等がアメリカン・エクスプレスに提出される前に第三者により換算される場合、適用される換算レートは当該第三者が決定したものです。

◆ 明細書1ページ目の上記記載の用語説明

「前回締め日金額」:前回の締め日時点のご利用代金等の残高です。「お支払い/ご入金・調整額」:前回締め日の翌日から今回締め日までにお支払いいただいた金額。取消伝票や修正金額がある場合はその金額も含まれます。「新規ご利用額(含利息)」:前回締め日の翌日から今回締め日までの期間に、弊社が受領した「売上額」の合計金額(手数料を含む)。但し海外でのご利用分については、円に換算した金額をもってご利用額とします。「今回締め日金額」:今回締め日時点でのご利用残高の金額。前回締め日金額 - お支払い/ご入金・調整額 + 新規ご利用額 + その他ご請求分の合計金額により計算されます。「今回ご請求額」:今回お支払いいただく金額。「今回締め日金額」に紛属中(調査中)のご利用分が含まれる場合は、「今回締め日金額」から、それらを除く金額となります。

第5号の2様式(第7条関係)

政務活動費領収書貼付用紙

議員氏名(会派名)	堤 淳太	整理番号	064
費 目	調査研究費・研修費・ <u>広報誌</u> 費・要請謝金等活動費・会議費・資料作成費・資料購入費・事務所費・事務費・人件費		
支払内容	活動報告 vol.19 同封物 201 支援資料2... 2500部		
支払金額	5,100	按分率	100% 計上額 5,100
按分率の考え方			
備 考	両面印刷		

(合)

OGBC 2010-1031

【コピー機・簡易印刷機】使用料領収書

堤 淳太 様

使用機器	項目	単価	数量	金額	
コピー機	白黒	10円	刷	円	
	カラー	30円	刷	円	
簡易印刷機	製版代(1版)	50円	2 版	100 円	
	印刷代(1刷)	1円	5000 刷	5000 円	
	用紙代 (500枚/包)	A3	800円 1枚2円	包 枚	円
			A4		
		B4	500円 1枚2円	包 枚	円
			B5		
	合 計			5,100 円	

※上記正に領収しました。

長岡京市立総合交流センター 生涯学習団体交流室

長岡京市印



※担当印・領収日・領収印がない場合は無効です。

第5号の2様式 (第7条関係)

政務活動費領収書貼付用紙

職員氏名(会派名)	堤 淳太	整理番号	065
費 目	調査研究費・研修費、 <u>印刷費</u> 、要請陳情等活動費、会費、資料作成費、資料購入費、事務所費、事務費、人件費		
支払内容	活動報告 vol.19 同刊物 201 支援資料21、折印加工費		
支払金額	250	按分率	100%
		計上額	250
按分率の考え方			
備 考			
(領収書は、重ならないように貼付してください。)			

領 収 証

堤 淳 太

様 No. 18917

金額

¥ 50.

内 訳

現金

小切手

手 形

消費税額等(%)

但紙折機使用料

令和 2 年 3 月 30 日 上記正に領収いたしました

収入印紙

京都府長岡京市開田3丁目10番16

産業文化会館内

長岡京市商工

会長 小田智史

