

行削除しても集計には影響ありません。300行まで準備しています。行挿入する場合は、直上行的形式をコピーしてください。

政務活動費 会計帳簿

議員氏名： 磯野 勝

元年度

(単位：円)

年月日	用途区分	使途項目	領収書整理番号	支払(収入)内容 (単価及び数量等も記載)	収入金額	支払金額	控分率 (負担分)	計上額 (端数切捨)	残高	支払先	備考
R1.6.27	C	広聴広報費	1	府議会報告 6月号 郵送費		241,862	100%	241,862	-660,902	日本郵便	現金
R1.12.12	C	広聴広報費	2	府議会報告12月号 郵送費		284,082	100%	284,082	-815,450	日本郵便	現金
R2.3.30	C	広聴広報費	3	府議会報告 2月号 配布代金		134,958	100%	134,958	-815,450	向日市シルバー人材センター	振込
R1.6.3	C	広聴広報費	4	ホームページ更新・保守 6月		21,600	90%	19,440	-854,330	デイウエブ	振込
R1.7.2	C	広聴広報費	5	ホームページ更新・保守 7月・府議会報告(6)封筒印刷		150,120	90%	135,108	-815,450	デイウエブ	振込
R1.8.2	C	広聴広報費	6	ホームページ更新・保守 8月		21,600	90%	19,440	-873,770	デイウエブ	振込
R1.9.2	C	広聴広報費	7	ホームページ更新・保守 9月		21,600	90%	19,440	-893,570	デイウエブ	振込
R1.9.30	C	広聴広報費	8	ホームページ更新・保守 10月		21,600	90%	19,440	-913,370	デイウエブ	振込
R1.10.31	C	広聴広報費	9	ホームページ更新・保守 11月		22,000	90%	19,800	-933,170	デイウエブ	振込
R1.12.2	C	広聴広報費	10	ホームページ更新・保守 12月		22,000	90%	19,800	-933,170	デイウエブ	振込
R2.1.6	C	広聴広報費	11	ホームページ更新・保守 1月		22,000	90%	19,800	-933,170	デイウエブ	振込
R2.3.2	C	広聴広報費	12	ホームページ更新・保守 ②③、府議会報告 ②④		154,550	90%	139,095	-1,095,886	デイウエブ	振込
R2.3.30	C	広聴広報費	13	ホームページ更新・保守 4月		22,000	90%	19,800	-1,099,707	デイウエブ	振込
R1.5.27	G	資料購入	14	新聞購読 聖教・公明新聞 5月		3,821	100%	3,821	-1,103,528	山岡 正明	現金
R1.6.26	G	資料購入	15	新聞購読 聖教・公明新聞 6月		3,821	100%	3,821	-1,107,349	山岡 正明	現金
R1.7.31	G	資料購入	16	新聞購読 聖教・公明新聞 7月		3,821	100%	3,821	-1,111,170	山岡 正明	現金
R1.8.27	G	資料購入	17	新聞購読 聖教・公明新聞 8月		3,821	100%	3,821	-1,114,991	山岡 正明	現金
R1.9.25	G	資料購入	18	新聞購読 聖教・公明新聞 9月		3,821	100%	3,821	-1,118,812	山岡 正明	現金
R1.10.28	G	資料購入	19	新聞購読 聖教・公明新聞 10月		3,821	100%	3,821	-1,122,633	山岡 正明	現金
R1.11.27	G	資料購入	20	新聞購読 聖教・公明新聞 11月		3,821	100%	3,821	-1,126,454	山岡 正明	現金
R1.12.25	G	資料購入	21	新聞購読 聖教・公明新聞 12月		3,821	100%	3,821	-1,130,275	山岡 正明	現金
R2.1.28	G	資料購入	22	新聞購読 聖教・公明新聞 1月		3,821	100%	3,821	-1,134,096	山岡 正明	現金
R2.2.26	G	資料購入	23	新聞購読 聖教・公明新聞 2月		3,821	100%	3,821	-1,179,096	山岡 正明	現金
R2.3.26	G	資料購入	24	新聞購読 聖教・公明新聞 3月		3,821	100%	3,821	-1,224,096	山岡 正明	現金
R1.6.3	H	事務所費	25	ガレージ6月分		50,000	90%	45,000	-1,269,096		振込

R1.7.1	H	事務所費	26	ガレージ7月分			50,000	90%	45,000	-1,314,096		振込
R1.8.1	H	事務所費	27	ガレージ8月分			50,000	90%	45,000	-1,359,096		振込
R1.9.2	H	事務所費	28	ガレージ9月分			50,000	90%	45,000	-1,404,096		振込
R1.9.30	H	事務所費	29	ガレージ10月分			50,000	90%	45,000	-1,449,096		振込
R1.10.31	H	事務所費	30	ガレージ11月分			50,000	90%	45,000	-1,494,096		振込
R1.12.2	H	事務所費	31	ガレージ12月分			50,000	90%	45,000	-1,539,096		振込
R1.12.30	H	事務所費	32	ガレージ1月分			50,000	90%	45,000	-1,584,096		振込
R2.1.28	H	事務所費	33	ガレージ2月分			50,000	90%	45,000	-1,629,096		振込
R2.3.2	H	事務所費	34	ガレージ3月分			50,000	90%	45,000	-1,726,296		振込
R2.3.30	H	事務所費	35	ガレージ4月分			50,000	90%	45,000	-1,823,496		振込
R1.6.3	H	事務所費	36	家賃 6月分			108,000	90%	97,200	-1,920,696		振込
R1.7.1	H	事務所費	37	家賃 7月分			108,000	90%	97,200	-2,017,896		振込
R1.8.1	H	事務所費	38	家賃 8月分			108,000	90%	97,200	-2,115,096		振込
R1.9.2	H	事務所費	39	家賃 9月分			108,000	90%	97,200	-2,214,096		振込
R1.9.30	H	事務所費	40	家賃 10月分			108,000	90%	97,200	-2,313,096		振込
R1.10.31	H	事務所費	41	家賃 11月分			110,000	90%	99,000	-2,412,096		振込
R1.12.2	H	事務所費	42	家賃 12月分			110,000	90%	99,000	-2,511,096		振込
R2.1.6	H	事務所費	43	家賃 1月分			110,000	90%	99,000	-2,610,096		振込
R2.1.28	H	事務所費	44	家賃 2月分			110,000	90%	99,000	-2,709,096		振込
R2.3.2	H	事務所費	45	家賃 3月分			110,000	90%	99,000	-2,899,604		振込
R2.3.30	H	事務所費	46	家賃 4月分			110,000	90%	99,000	-2,973,314		振込
R1.10.28	I	事務費	47	文房具			12,431	90%	11,187	-2,995,300	アスケル	振替
R1.5.7	I	事務費	48	コピー借上げ 5月			15,120	90%	13,608	-3,024,460	シャープファイナンス	振替
R1.6.3	I	事務費	49	コピー借上げ 6月			15,120	90%	13,608	-3,100,600	シャープファイナンス	振替
R1.7.3	I	事務費	50	コピー借上げ 7月			18,144	90%	16,329	-3,122,586	シャープファイナンス	振替
R1.5.27	I	事務費	51	インターネット 5月分			10,651	90%	9,585	-3,100,600	ヤフー	振替
R1.6.27	I	事務費	52	インターネット 6月分			10,651	90%	9,585	-3,122,586	ヤフー	振替
R1.7.29	I	事務費	53	インターネット 7月分			10,651	90%	9,585	-3,158,226	ヤフー	振替
R1.8.27	I	事務費	54	インターネット 8月分			11,570	90%	10,413	-3,243,645	ヤフー	振替
R1.9.27	I	事務費	55	インターネット 9月分			13,531	90%	12,177	-3,267,200	ヤフー	振替

R1.10.28	I	事務費	56	インターネット	10月分			10,673	90%	9,605	-3,292,715	ヤブー	振替
R1.11.27	I	事務費	57	インターネット	11月分			10,866	90%	9,779	-3,356,705	ヤブー	振替
R1.12.27	I	事務費	58	インターネット	12月分			10,870	90%	9,783	-3,374,764	ヤブー	振替
R2.1.27	I	事務費	59	インターネット	2月分			10,851	90%	9,765	-3,404,734	ヤブー	振替
R2.2.27	I	事務費	60	インターネット	3月分			10,907	90%	9,816	-3,480,469	ヤブー	振替
R2.3.27	I	事務費	61	インターネット	4月分			10,848	90%	9,763	-3,496,173	ヤブー	振替
R1.6.5	J	人件費	62	R1.5月分				28,800	90%	25,920	-2,995,300	事務員	振込
R1.6.5	J	人件費	63	R1.5月分				81,900	90%	73,710	-3,024,460	事務員	振込
R1.6.5	J	人件費	64	R1.5月分				24,429	90%	21,986	-3,100,600	事務員	振込
R1.7.5	J	人件費	65	R1.6月分				32,400	90%	29,160	-3,122,586	事務員	振込
R1.7.5	J	人件費	66	R1.6月分				84,600	90%	76,140	-3,158,226	事務員	振込
R1.7.5	J	人件費	67	R1.6月分				24,429	90%	21,986	-3,243,645	事務員	振込
R1.8.5	J	人件費	68	R1.7月分				39,600	90%	35,640	-3,267,200	事務員	振込
R1.8.5	J	人件費	69	R1.7月分				94,910	90%	85,419	-3,292,715	事務員	振込
R1.8.5	J	人件費	70	R1.7月分				26,173	90%	23,555	-3,356,705	事務員	振込
R1.9.6	J	人件費	71	R1.8月分				28,350	90%	25,515	-3,374,764	事務員	振込
R1.9.6	J	人件費	72	R1.8月分				71,100	90%	63,990	-3,404,734	事務員	振込
R1.9.6	J	人件費	73	R1.8月分				20,066	90%	18,059	-3,480,469	事務員	振込
R1.10.10	J	人件費	74	R1.9月分				33,300	90%	29,970	-3,496,173	事務員	振込
R1.10.10	J	人件費	75	R1.9月分				84,150	90%	75,735	-3,564,375	事務員	振込
R1.10.10	J	人件費	76	R1.9月分				17,449	90%	15,704	-3,634,206	事務員	振込
R1.10.10	J	人件費	77	R1.9、10月分				75,780	90%	68,202	-3,663,690	事務員	振込
R1.10.10	J	人件費	78	R1.9、10月分				77,590	90%	69,831	-3,743,790	事務員	振込
R1.11.8	J	人件費	79	R1.10月分				32,760	90%	29,484	-3,766,020	事務員	振込
R1.11.8	J	人件費	80	R1.10月分				89,000	90%	80,100	-3,792,228	事務員	振込
R1.11.8	J	人件費	81	R1.10月分				24,700	90%	22,230	-3,869,214	事務員	振込
R1.12.6	J	人件費	82	R1.11月分				29,120	90%	26,208	-3,894,620	事務員	振込

R1.12.6	J	人件費	83	R1.11月分				85,540	90%	76,986	-3,926,151	事務員	振込
R1.12.6	J	人件費	84	R1.11月分				28,229	90%	25,406	-4,005,837	事務員	振込
R2.1.10	J	人件費	85	R1.12月分				35,035	90%	31,531	-4,036,005	事務員	振込
R2.1.10	J	人件費	86	R1.12月分				88,540	90%	79,686	-4,065,079	事務員	振込
R2.1.10	J	人件費	87	R1.12月分				33,521	90%	30,168	-4,138,379	事務員	振込
R2.2.7	J	人件費	88	R2.1月分				32,305	90%	29,074	-4,162,196	事務員	振込
R2.2.7	J	人件費	89	R2.1月分				81,445	90%	73,300	-4,188,404	事務員	振込
R2.2.7	J	人件費	90	R2.1月分				26,464	90%	23,817	-4,258,428	事務員	振込
R2.3.7	J	人件費	91	R2.2月分				29,120	90%	26,208	-4,276,688	事務員	振込
R2.3.7	J	人件費	92	R2.2月分				77,805	90%	70,024	-4,306,172	事務員	振込
R2.3.7	J	人件費	93	R2.2月分				20,289	90%	18,260	-4,384,796	事務員	振込
R2.3.31	J	人件費	94	R2.3月分				32,760	90%	29,484	-4,410,202	事務員	振込
R2.3.31	J	人件費	95	R2.3月分				87,360	90%	78,624	-3,610,202	事務員	振込
R2.3.31	J	人件費	96	R2.3月分				28,229	90%	25,406	-2,410,202	事務員	振込
R1.5.2				政務活動費			800,000			0	-1,210,202		
R1.7.1				政務活動費			1,200,000			0	-10,202		
R1.10.1				政務活動費			1,200,000			0	-10,202		
R2.1.6				政務活動費			1,200,000			0	-10,202		

区分	項目名	支出件数	収入計 (A)	支出計 (B)	計上計 (C)
A	調査研究費	0件		0	0
B	研修費	0件		0	0
C	広報広報費	13件		1,139,972	1,092,065
D	要請陳情等活動費	0件		0	0
E	会議費	0件		0	0
F	資料作成費	0件		0	0
G	資料購入費	11件		42,031	42,031
H	事務所費	22件		1,750,000	1,575,000
I	事務費	15件		182,884	164,588
J	人件費	35件		1,707,248	1,536,518
		96件	4,400,000	4,822,135	4,410,202
					(A)-(C)
					-10,202

廣 聽 廣 報 費

令和元年度 印刷物配布費用等説明書

会派・議員名

自民党・磯野 勝

配布物 (名称)	府議会報告201906号		規格	A4					
配付先	郵送		作成部数	5,000枚					
	無	有	充当有の場合					備考	
			支出先・内容等	支出額 (円)	按分率 (%)	計上額 (円)	領収書 整理 番号		
所要経費	印刷・ 作成費用	<input type="checkbox"/>	<input checked="" type="checkbox"/>	ディウエブ	38,880	90%	34,992	5	
	封筒代	<input type="checkbox"/>	<input checked="" type="checkbox"/>	ディウエブ	89,640	90%	80,676	5	
	封入封 緘費用	<input type="checkbox"/>	<input type="checkbox"/>				0		
	送付等 費用	<input type="checkbox"/>	<input checked="" type="checkbox"/>	日本郵便	241,862	100%	241,862	1	
	送付等 費用	<input type="checkbox"/>	<input type="checkbox"/>						
	送付等 費用	<input type="checkbox"/>	<input type="checkbox"/>						
	封入封 緘費用	<input type="checkbox"/>	<input type="checkbox"/>				0		
同封物	政務活 動費の 充当対 象	<input type="checkbox"/>	<input type="checkbox"/>				0		
	政務活 動費の 充当対 象外	<input type="checkbox"/>	<input type="checkbox"/>		—	—	—	—	
合 計					370,382	—	357,530	—	

注 配布物の印刷又は作成に係る業務委託に要する費用を計上していない場合であっても、当該配布物を添付してください。

京都府議会議員

まさる

# いその勝

すごっ!

やばっ!

## 府議会報告

201906号

### 令和元年度京都府議会始まる

#### ● 総務・警察常任委員会委員に配属!

所管事項は、総務部、知事室、政策企画部、府公安委員会、向日町競輪場など。

#### ● 文化・スポーツ振興対策特別委員会 副委員長を拝命!

国際博物館会議京都大会の開催、文化庁の京都への移転、東京オリンピックパラリンピックの開催を契機として、文化財の保存・活用、文化振興、スポーツ振興、観光振興等の視点から、京都の発展や文化的・社会的価値の創造につなげるレガシーの在り方について審査する。

#### 一歩前進! 物集女街道拡幅工事

「物集女工区 220m」用地補償、築造工事、舗装工事を実施して完了させます。  
事業費は、1億5000万円

「寺戸工区 213m」測量調査、道路設計を実施し、用地交渉準備に着手します。  
事業費は、5000万円

#### 一歩前進! 電柱の無い道路づくり

2016年、国において無電柱化の推進に関する法律が公布、施行されました。京都府においては、無電柱化を促進するため2019年度中に「京都府無電柱化推進計画」が策定されることとなりました。

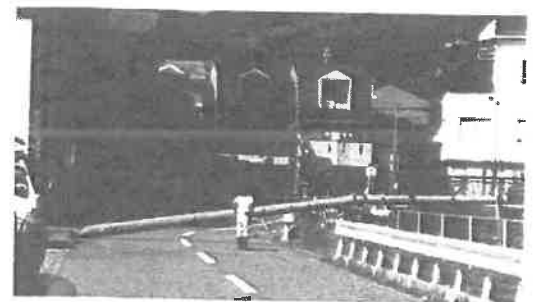

電柱が! (向日市道)

#### 一歩前進! 競輪場を拠点としたまちづくり

2016年、国において自転車活用推進法が策定されました。京都府においては、交通安全はじめ観光、健康、地域振興などを目的として2019年度中に「京都府自転車活用推進計画」が策定されることとなりました。



## - 令和元年6月補正予算の概要 -

### すごい!

子どもの安心・安全対策、防災・減災対策費などを盛り込まれ、101億円規模に！  
当初予算に加えると今回で合計一般会計は、約8,985億円となった。

.....

**やばい!** 大津市で保育園児が巻き込まれた交通事故などが多発!

### すごい!

ガードレール・ポールの設置、歩道整備費や見守り活動強化支援など園児を交通事故から守る緊急対策事業費として1億8,000万円!

.....

**やばい!** 近年、地震・集中豪雨など自然災害が京都でも多発!

### すごい!

防災、減災、国土強靱化の更なる加速のための費用として95億円!

特に！乙訓管内では、治水、雨水浸水対策費として、「いろは呑龍」トンネル南進工事として39億6,100万円!



いろは呑龍トンネル南進工事 進捗

### すごい!

水道施設の耐震化、老朽化対策支援事業として、向日市を含む9市町全体に6億3,485万円!

### やばい!

4月から働き方改革関連法案が順次施行され、長時間労働の是正や多様化に加え、人材確保や後継者問題など、中小企業にとって厳しい状況。

### すごい!

次世代産業人材活躍プロジェクト事業費として、2億5,000万円!

意識改革セミナー実施、人材採用のための補助制度創設、育成人材と中小企業のマッチング実施。



第5号の2様式(第7条関係)

政務活動費領収書貼付用紙

議員氏名(会派名)	磯野勝(自民党議員団)		整理番号	① ~ ③	
費目	調査研究費・研修費・ <u>広報広報費</u> ・要請陳情等活動費・会議費・資料作成費・資料購入費・事務所費・事務費・人件費				
支払内容	府議会報告6月、12月、2月分配布、郵送代金				
支払金額	660,902円	按分率	100%	計上額	660,902円
按分率の考え方					
備考	向日市シルバー人材センター、日本郵便				

(領収書は、重ならないように貼付してください。)

② 02-03-30 B W \*134,958 J B (振込)

領収書

様

[別納引受] 第一種定形 @82 99通 ¥8,118  
小計 ¥8,118

区内特別特(定)BC @56 4,174通 ¥233,744  
小計 ¥233,744

郵便物引受合計通数 4,273通  
課税計 ¥241,862  
(内消費税等 ¥17,915)  
非課税計 ¥0

合計 ¥241,862  
お預り金額 ¥250,000  
おつり ¥8,138

印紙税申告納付につき廻町  
税務署承認済

〒100-8792 日本郵便株式会社  
東京都千代田区大手町2-3-1  
取扱日時: 2019年6月27日 13:19  
担当: 佐藤 信恵  
発行No. 190627A9242 端P59箱06  
連絡先: 向日町郵便局  
TEL: 0570-943-768

領収書

様

[別納引受] 第一種定形 @84 232通 ¥19,488  
小計 ¥19,488

区内特別特(定)BC @57 4,642通 ¥264,594  
小計 ¥264,594

郵便物引受合計通数 4,874通  
課税計(10%) ¥284,082  
(内消費税等 ¥25,825)  
非課税計 ¥0

合計 ¥284,082  
お預り金額 ¥284,082

印紙税申告納付につき廻町  
税務署承認済

〒100-8792 日本郵便株式会社  
東京都千代田区大手町2-3-1  
取扱日時: 2019年12月12日 16:09  
担当: 中谷 敬子  
発行No. 191212A1582 端N85箱03  
連絡先: 向日町郵便局  
TEL: 0570-943-768

3

請求書

令和 2年 2月分 請求番号 48082 請求年月日 令和 2年 2月26日 (1/1)

京都府議会議員 磯野 勝 様

〒617-0006  
京都府向日市上植野町南開66-1

( 2734 )

いつもご利用いただき  
誠に、ありがとうございます。

電話番号 .075-932-3987  
公益社団法人  
向日市シルバー人材センター  
理事長 廣田 光雄



請求額 ¥134,958 振込手数料を御負担願います。

お支払済金額 ¥0 消費税は内税になっております。

今回御請求額 ¥134,958

契約番号	契約件名	請求額	配分金	材料費等	処分費	事務費	交通費	控除
20190153	「府議会報告」配布	134,958	117,355	5,868	0	11,735	0	0

第9号様式(第7条関係)

令和元年度 印刷物配布費用等説明書

会派・議員名

自民党・磯野 勝

配布物 (名称)	府議会報告201912号	規格	A4
配付先	郵送	作成部数	5,000枚

	無	有	充当有の場合					備考	
			支出先・内容等	支出額 (円)	按分率 (%)	計上額 (円)	領収書 整理 番号		
所要経費	印刷・ 作成費用	<input type="checkbox"/>	<input checked="" type="checkbox"/>	ディウエブ	54,450	90%	49,005	12	
	封筒代	<input type="checkbox"/>	<input type="checkbox"/>						
	封入封 緘費用	<input type="checkbox"/>	<input type="checkbox"/>				0		
	送付等 費用	<input type="checkbox"/>	<input checked="" type="checkbox"/>	日本郵便	284,082	100%	284,082	2	
	送付等 費用	<input type="checkbox"/>	<input type="checkbox"/>						
	送付等 費用	<input type="checkbox"/>	<input type="checkbox"/>						
	封入封 緘費用	<input type="checkbox"/>	<input type="checkbox"/>				0		
同封物	政務活 動費の 充当対 象	<input type="checkbox"/>	<input type="checkbox"/>				0		
	政務活 動費の 充当対 象外	<input type="checkbox"/>	<input type="checkbox"/>		—	—	—	—	
合計					338,532	—	333,087	—	

注 配布物の印刷又は作成に係る業務委託に要する費用を計上していない場合であっても、当該配布物を添付してください。

京都府議会議員

まさる

# いその勝

## 府議会報告

201912号



### 9月議会で西脇知事に一般質問をしました！

#### ● JR向日町の東口開設について

JR向日町の東口開発は、向日市のみならず京都市においても企業進出や土地利用、府税の増収等が大いに期待できる。財政面や都市計画手続きなど、京都府として最大限の支援を行う必要があると思うがいかがか？

**答 弁** 当駅開発で周辺地域に好影響をもたらすことは明らかなので、府としてできるだけの支援を行って行きたい。

#### ● 向日町競輪場の今後の運営について

競輪収益向上の為、条例や要綱など柔軟な見直しをする事も含め、民間委託業務の範囲内で事業者の裁量を増やし、幅広い層が親しめる競輪場づくりが必要だと思うがいかがか？

**答 弁** 民間委託後、黒字も計上した。更なる活性化のためには民間のノウハウを利活用することが肝要だと思うので、柔軟な対応をとって行きたい。

#### ● アーバンスポーツの振興について

都市型のアーバンスポーツの振興は、スポーツ離れが進む現状を打破するために不可欠である。「スポーツ王国・京都」を謳う京都府としてもその普及と整備が望まれていると思うがいかがか？

**答 弁** 京都スタジアムにもアーバンスポーツを楽しめる施設の整備をする予定であるが、他の地域においても気軽に都市型スポーツが楽しめるよう計画的に整備を図って行きたい。



- 京都府議会議員いその勝 活動報告 -

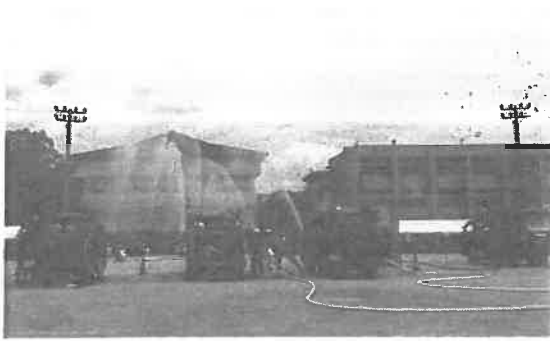

向日市防災訓練に参加  
多くの団体との連携必要



東中央線工事現場（木津  
川市）



最新ロボット事業を学ぶ  
（けいはんな・精華町）

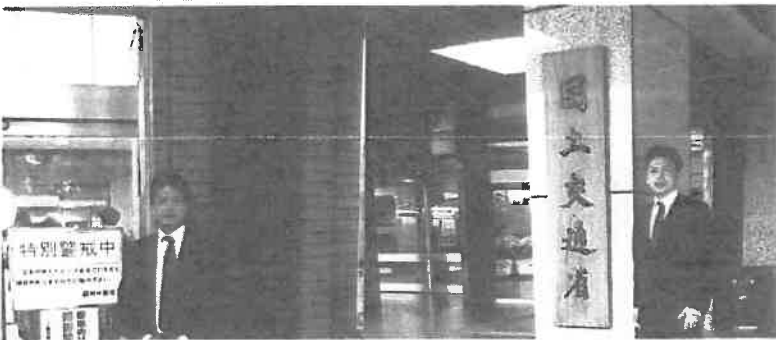

京都府の課題解決のため、国へ要望活動

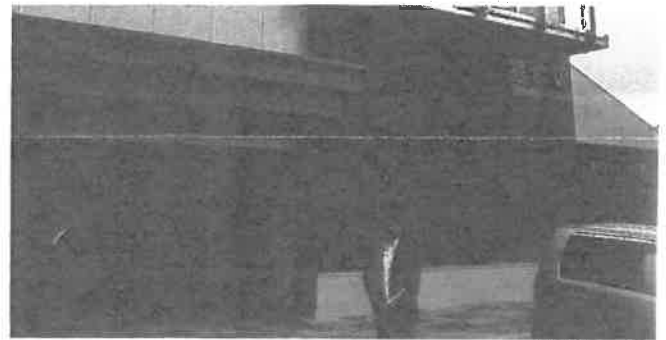

JR 奈良線玉水駅 複線化事業（井手町）



金沢市国際交流財団にて交流  
活動について学ぶ



京都の文化くらしと産業  
を連携する事業



アジア初 国際博物館会  
議が京都で！



京都府消防大会で多くの  
団員が表彰（京都国際会  
館）



向日市発祥「旭米」を使  
用した地ビールの企画

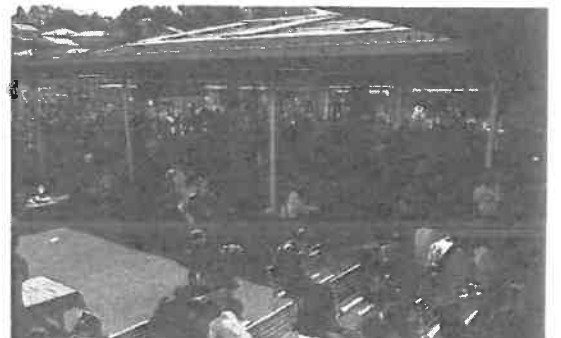

今年も KARA-1 グランプリに過  
去最高の11万人来場！（向日町  
競輪場）

キラリと光り輝く街

京都府議会議員 いその勝事務所

〒617-0006 向日市上植野町上川原 7-5 TEL 950-2972 FAX 950-2983

第9号様式(第7条関係)

令和元年度 印刷物配布費用等説明書

会派・議員名

自民党・磯野 勝

配布物 (名称)	府議会報告202002号	規格	A4
配付先	ポスティング	作成部数	24000

	無	有	充当有の場合					備考	
			支出先・内容等	支出額 (円)	按分率 (%)	計上額 (円)	領収書 整理 番号		
所要経費	印刷・ 作成費 用	<input type="checkbox"/>	<input checked="" type="checkbox"/>	ディウエブ	78,100	90%	70,290	12	
	封筒代	<input type="checkbox"/>	<input type="checkbox"/>						
	封入封 緘費用	<input type="checkbox"/>	<input type="checkbox"/>				0		
	送付等 費用	<input type="checkbox"/>	<input checked="" type="checkbox"/>	シルバー人材セン ター	134,958	100%	134,958	3	
	送付等 費用	<input type="checkbox"/>	<input type="checkbox"/>						
	送付等 費用	<input type="checkbox"/>	<input type="checkbox"/>						
	封入封 緘費用	<input type="checkbox"/>	<input type="checkbox"/>				0		
同封物	政務活 動費の 充当対 象	<input type="checkbox"/>	<input type="checkbox"/>				0		
	政務活 動費の 充当対 象外	<input type="checkbox"/>	<input type="checkbox"/>		—	—	—	—	
合計				213,058	—	205,248	—		

注 配布物の印刷又は作成に係る業務委託に要する費用を計上していない場合であっても、当該配布物を添付してください。

京都府議会議員

まさる

# いその勝

## 府議会報告

202002号



### テレビ出演！ KBS 京都放送

令和2年2月19日(水)午後2時半ごろより

自民党議員団を代表し、代表質問をします！

①

これからの地球温暖化対策について

②

第5世代移動通信システム(5G)対策について

③

竹産業の振興と放置竹林対策について

④

京都のイルミネーション等の事業推進について



# 令和2年度 当初予算案 約9,018億円!

## ～主な項目～

### ① 子育て環境日本一の京都づくり

- ・子育て中にやさしい風土づくり
- ・子育てしやすい地域、まちづくり
- ・安心して子育てできる雇用環境等の創出

### ② 全ての府民が躍動する社会づくり

- ・スポーツのメッカ、京都づくり
- ・京都でつむぐ共生社会
- ・脱ひきこもり・就職氷河期世代の就労支援

### ③ 文化首都・京都からの文化振興

- ・起業のみやこ京都
- ・食の京都を核とした広域観光促進
- ・農林水産業の収益力向上

### ④ 府民の安心・安全レベルアップ

- ・災害からの逃げ遅れゼロ
- ・防災、減災、国土強靱化
- ・医療、介護基盤の充実

### ⑤ 持続可能な財政構造の確立

- ・人件費の減
- ・キャッシュレス推進事業

### ⑥ 文化首都・京都からの文化振興

### ⑦ 地域における生活・交流基盤の整備

### ⑧ 新型コロナウイルス感染症対策

## ★ピックアップ予算案 向日市関連分★

- 向日町駅周辺地区市街地再開発事業費補助金  
調査設計計画、土地整備、共同施設整備費 5,200万円
- 府営向日台団地整備事業費  
建替に向けた測量、境界確定、PFI手法に関する業務委託等 2,600万円
- 竹の里・乙訓かぐや姫観光推進事業及び関連道路整備費 約1億7160万円
- 向日が丘支援学校校舎整備設計費等 6,800万円

道路予算の詳細は4月から順次発表されますので、またご報告します。

第5号の2様式(第7条関係)

政務活動費領収書貼付用紙

議員氏名(会派名)	磯野勝(自民党議員団)	整理番号	④～⑬		
費目	調査研究費・研修費・ <u>広聴広報費</u> ・要請陳情等活動費・会議費・資料作成費・資料購入費・事務所費・事務費・人件費				
支払内容	ホームページ更新・保守及び府議会報告制作				
支払金額	479,070円	按分率	90%	計上額	431,163円
按分率の考え方	HP掲載割合により按分(④⑬は、広報紙作成費含む)				
備考	ディウエブ				

(領収書は、重ならないように貼付してください。)

- ④ 01-06-03 B W \*21,600 I B (振込)
- ⑤ 01-07-02 B W \*150,120 I B (振込)
- ⑥ 01-08-02 B W \*21,600 I B (振込)
- ⑦ 01-09-02 B W \*21,600 I B (振込)
- ⑧ 01-09-30 B W \*21,600 I B (振込)
- ⑨ 01-10-31 B W \*22,000 I B (振込)
- ⑩ 01-12-02 B W \*22,000 I B (振込)
- ⑪ 02-01-06 B W \*22,000 I B (振込)
- ⑫ 02-03-02 B W \*154,550 I B (振込)
- ⑬ 02-03-30 B W \*22,000 I B (振

〒617-0006  
京都府 向日市上植野町川原7-5  
磯野勝 様

ディウェブ 土居原  
〒617-0837  
京都府 長岡京市久貝2-17  
電話: 090-7358-8586



## 請求書

下記の通りご請求申し上げます。

日付: 2019年05月20日

合計金額 **21,600 円**

請求書番号: 138

詳細	数量	単価	金額
サイト管理費 6月	1件	20,000	20,000

振込先	みずほ銀行 長岡天神支店 普通:1800634 ディウェブ /	小計	20,000円
	京都信用金庫 長岡支店 普通:1013940 ドイハラテツ	消費税	1,600円
		合計金額	21,600円

### 備考欄

恐れ入りますが振込手数料はご負担ください

〒617-0006  
 京都府 向日市上植野町川原7-5  
 磯野勝 様

ディウェブ 土居原  
 〒617-0837  
 京都府 長岡京市久貝2-17  
 電話: 090-7358-8586



## 請求書

下記の通りご請求申し上げます。

日付: 2019年06月20日

合計金額 **150,120 円**

請求書番号: 147

詳細	数量	単価	金額
サイト管理費 7月	1	20,000	20,000
府議会報告 (201906号) 印刷費 5,000部	1式	21,000	21,000
└ 巻三つ折加工			
府議会報告 (201906号) データ作成費	1件	15,000	15,000
長三封筒 10,000部	1式	78,000	78,000
長三封筒デザイン変更	1件	5,000	5,000

36,000  
 (38,880)  
 82,000

振込先	みずほ銀行 長岡天神支店 普通:1800634 ディウェブ / 京都信用金庫 長岡支店 普通:1013940 ドイハラテツ	小計	139,000円
		消費税	11,120円
		合計金額	150,120円

### 備考欄

恐れ入りますが振込手数料はご負担ください

〒617-0006  
京都府 向日市上植野町川原7-5  
磯野勝 様

ディウェブ 土居原  
〒617-0837  
京都府 長岡京市久貝2-17  
電話: 090-7358-8586



## 請求書

下記の通りご請求申し上げます。

日付: 2019年07月22日

請求書番号: 163

合計金額 21,600 円

詳細	数量	単価	金額
サイト管理費 8月	1	20,000	20,000

振込先	みずほ銀行 長岡天神支店 普通:1800634 ディウェブ/ 京都信用金庫 長岡支店 普通:1013940 ドイハラ テツ	小計	20,000円
		消費税	1,600円
		合計金額	21,600円

### 備考欄

恐れ入りますが振込手数料はご負担ください

〒617-0006  
京都府 向日市上植野町川原7-5  
磯野勝 様

ディウェブ 土居原  
〒617-0837  
京都府 長岡京市久貝2-17  
電話: 090-7358-8586



## 請求書

下記の通りご請求申し上げます。

日付: 2019年08月20日

合計金額 21,600 円

請求書番号: 171

詳細	数量	単価	金額
サイト管理費 9月	1	20,000	20,000

振込先	みずほ銀行 長岡天神支店 普通:1800634 ディウェブ /	小計	20,000円
	京都信用金庫 長岡支店 普通:1013940 ドイハラテツ	消費税	1,600円
		合計金額	21,600円

### 備考欄

恐れ入りますが振込手数料はご負担ください

〒617-0006  
京都府 向日市上植野町川原7-5  
磯野勝 様

株式会社ディーウェブ  
〒617-0005  
京都府 向日市向日町南山28-103  
電話: 090-7358-8586



## 請求書

下記の通りご請求申し上げます。

日付: 2019年09月30日

合計金額 21,600 円

請求書番号: 186

詳細	数量	単価	金額
サイト管理費 10月	1	20,000	20,000

振込先	京都信用金庫 長岡支店 普通:3031549 カ) ディーウェブ	小計	20,000円
		消費税	1,600円
		合計金額	21,600円

### 備考欄

恐れ入りますが振込手数料はご負担ください



磯野勝 御中

〒617-0006

京都府向日市上植野町

川原7-5

請求書  
在中

## 請求書

請求日:2019/10/21

お支払い期限:2019/11/30

請求書番号: 23

磯野勝 御中

件名: サイト管理費 11月

ご請求金額 22,000 円



株式会社 ディーウェブ

〒617-0005

京都府向日市向日町

南山28-103

TEL: 090-7358-8586



品目	単価	数量	価格
サイト管理費	1	20,000	20,000
	小計		20,000 円
	消費税		2,000 円
	合計		22,000 円

内訳 10%対象 20,000円  
消費税 2,000円

振込先

京都信用金庫 長岡支店  
普通:3031549 カ)ディーウェブ

備考

恐れ入りますが、振込手数料は貴社にてご負担ください。

磯野勝 御中

〒617-0006

京都府向日市上植野町

川原7-5

請求書  
在中

# 請求書

請求書番号: 43

請求日: 2019/11/26

お支払い期限: 2019/12/31

磯野勝 御中

件名: サイト管理費 12月

ご請求金額 22,000 円



株式会社 ディーウェブ

〒617-0005

京都府向日市向日町

南山28-103

TEL: 090-7358-8586



品目	単価	数量	価格
サイト管理費	1	20,000	20,000
	小計		20,000 円
	消費税		2,000 円
	合計		22,000 円

内訳 10%対象 20,000円  
消費税 2,000円

振込先

京都信用金庫 長岡支店  
普通:3031549 カ)ディーウェブ

備考

恐れ入りますが、振込手数料は貴社にてご負担ください。

12/1 市

磯野勝 御中

〒617-0006

京都府向日市上植野町

川原7-5

請求書  
在中

## 請求書

請求日:2020/01/20

お支払い期限:2020/02/29

請求書番号: 71

磯野勝 御中

件名: サイト管理費(2020/2)

ご請求金額 22,000 円



株式会社 ディーウェブ

〒617-0005

京都府向日市向日町

南山28-103

TEL: 090-7358-8586



品目	単価	数量	価格
サイト管理費	1	20,000	20,000
	小計		20,000 円
	消費税		2,000 円
	合計		22,000 円

内訳 10%対象 20,000円  
消費税 2,000円

### 振込先

京都信用金庫 長岡支店  
普通:3031549 カ)ディーウェブ

### 備考

恐れ入りますが、振込手数料は貴社にてご負担ください。

磯野勝 御中

〒617-0006

京都府向日市上植野町

川原7-5

請求書  
在中

# 請求書

請求書番号: 82

請求日: 2020/02/21

お支払い期限: 2020/03/31

磯野勝 御中

件名: サイト管理費 3月

ご請求金額 22,000 円



株式会社 ディーウェブ  
〒617-0005  
京都府向日市向日町  
南山28-103  
TEL: 090-7358-8586



品目	単価	数量	価格
サイト管理費	1	20,000	20,000
	小計		20,000 円
	消費税		2,000 円
	合計		22,000 円
内訳	10%対象		20,000円 消費税 2,000円

振込先

京都信用金庫 長岡支店  
普通:3031549 カ) ディーウェブ

備考

恐れ入りますが、振込手数料は貴社にてご負担ください。

3/17

154550

磯野勝 御中

〒617-0006

京都府向日市上植野町

川原7-5

請求書  
在中

## 請求書

請求日:2019/12/20

お支払い期限:2020/01/31

請求書番号: 87

磯野勝 御中

件名: 府議会報告

ご請求金額

54,450 円



株式会社 ディーウェブ

〒617-0005

京都府向日市向日町

南山28-103

TEL: 090-7358-8586



品目	単価	数量	価格
印刷費(5000枚)三つ折り	34,500	1	34,500
データ作成費	15,000	1	15,000
小計			49,500 円
消費税			4,950 円
合計			54,450 円
内訳	10%対象		49,500円 消費税 4,950円

### 振込先

京都信用金庫 長岡支店

普通:3031549 カ)ディーウェブ

楽天銀行 第二営業支店

普通:7900487 カ)ディーウェブ

### 備考

恐れ入りますが、振込手数料は貴社にてご負担ください。

磯野勝 御中

〒617-0006

京都府向日市上植野町

川原7-5

請求書  
在中

## 請求書

請求書番号: 79

請求日: 2020/02/21

お支払い期限: 2020/03/31

磯野勝 御中

件名: 府議会報告

ご請求金額 78,100 円



株式会社 ディーウェブ

〒617-0005

京都府向日市向日町

南山28-103

TEL: 090-7358-8586



品目	単価	数量	価格
印刷費(24000枚)1営業日	56,000	1	56,000
データ作成費	15,000	1	15,000
	小計		71,000 円
	消費税		7,100 円
	合計		78,100 円

内訳 10%対象 71,000円  
消費税 7,100円

### 振込先

京都信用金庫 長岡支店  
普通:3031549 カ)ディーウェブ

楽天銀行 第二営業支店  
普通:7900487 カ)ディーウェブ

### 備考

恐れ入りますが、振込手数料は貴社にてご負担ください。

磯野勝 御中

〒617-0006

京都府向日市上植野町

川原7-5

請求書  
在中

# 請求書

請求日:2020/03/20

お支払い期限:2020/04/30

請求書番号: 95

磯野勝 御中

件名: サイト管理費 (4月)

ご請求金額 22,000 円



株式会社 ディーウェブ

〒617-0005

京都府向日市向日町

南山28-103

TEL: 090-7358-8586



品目	単価	数量	価格
サイト管理費		1	20,000
	小計		20,000 円
	消費税		2,000 円
	合計		22,000 円

内訳 10%対象 20,000円  
消費税 2,000円

## 振込先

京都信用金庫 長岡支店  
普通:3031549 カ)ディーウェブ

## 備考

恐れ入りますが、振込手数料は貴社にてご負担ください。

3/30 印



# 資料購入費

第5号の2様式 (第7条関係)

政務活動費領収書貼付用紙

議員氏名(会派名)	磯野勝 (自民党議員団)		整理番号	⑭ ~ ⑳	
費目	調査研究費・研修費・広報広報費・要請陳情等活動費・会議費・資料作成費・ <u>資料購入費</u> ・事務所費・事務費・人件費				
支払内容	公明・聖教新聞				
支払金額	42,031円	按分率	100%	計上額	42,031円
按分率の考え方					
備考	山岡正明				

新聞購読料 領収証

いその勝 事務所 様

ご購入ありがとうございます。

下記金額を正に領収いたしました。

2019年5月分

領収日 5月27日

領収金額 **¥3,821**

品名	定価(税込)	部数	金額
聖教新聞	1,934	1	1,934

その他購読料等 領収証

品名

定価(税込)

部数

金額

公明新聞

1,887

1

1,887

販売店 山岡 正明  
住所 長岡京市天神1丁目28-10  
TEL 075-952-4180 FAX 075-952-6945  
お申込No. 26054-40765(427)



新聞購読料 領収証

いその勝 事務所 様

ご購入ありがとうございます。

下記金額を正に領収いたしました。

2019年6月分

領収日 6月26日

領収金額 **¥3,821**

品名	定価(税込)	部数	金額
聖教新聞	1,934	1	1,934

その他購読料等 領収証

品名

定価(税込)

部数

金額

公明新聞

1,887

1

1,887

販売店 山岡 正明  
住所 長岡京市天神1丁目28-10  
TEL 075-952-4180 FAX 075-952-6945  
お申込No. 26054-40765(427)



新聞購読料 領収証

いその勝 事務所 様

ご購入ありがとうございます。  
下記金額を正に領収いたしました。

2019年7月分 領収日 7月31日

領収金額	¥3,821
------	--------

品名	定価(税込)	部数	金額
聖教新聞	1,934	1	1,934

その他購読料等 領収証

品名	定価(税込)	部数	金額
公明新聞	1,887	1	1,887

販売店 山岡 正明  
住所 長岡京市天神1丁目28-10  
TEL 075-952-4180 FAX 075-952-6945

お申込No. 26054-40765(427)



新聞購読料 領収証

いその勝 事務所 様

ご購入ありがとうございます。  
下記金額を正に領収いたしました。

2019年8月分 領収日 8月27日

領収金額	¥3,821
------	--------

品名	定価(税込)	部数	金額
聖教新聞	1,934	1	1,934

その他購読料等 領収証

品名	定価(税込)	部数	金額
公明新聞	1,887	1	1,887

販売店 山岡 正明  
住所 長岡京市天神1丁目28-10  
TEL 075-952-4180 FAX 075-952-6945

お申込No. 26054-40765(427)



新聞購読料 領収証

いその勝 事務所 様

ご購入ありがとうございます。  
下記金額を正に領収いたしました。

2019年9月分 領収日 9月25日

領収金額	¥3,821
------	--------

\*10月分から、定価(税込)が変わるものもあります。

品名	定価(税込)	部数	金額
聖教新聞	1,934	1	1,934

その他購読料等 領収証

品名	定価(税込)	部数	金額
公明新聞	1,887	1	1,887

販売店 山岡 正明  
住所 長岡京市天神1丁目28-10  
TEL 075-952-4180 FAX 075-952-6945

お申込No. 26054-40765(427)



新聞購読料 領収証

いその勝 事務所 様

ご購入ありがとうございます。  
下記金額を正に領収いたしました。

2019年10月分 領収日 10月28日

領収金額	¥3,821
------	--------

品名	定価(税込)	部数	金額
聖教新聞※	1,934	1	1,934

その他購読料等 領収証

品名	定価(税込)	部数	金額
公明新聞※	1,887	1	1,887

※は軽減税率対象品目です。(10%対象 0)  
(8%対象 3,821)

販売店 山岡 正明  
住所 長岡京市天神1丁目28-10  
TEL 075-952-4180 FAX 075-952-6945

お申込No. 26054-40765(427)



新聞購読料 領収証

いその勝 事務所 様

ご購入ありがとうございます。  
下記金額を正に領収いたしました。

2019年11月分 領収日 11月27日

領収金額 ¥3,821

品名	定価(税込)	部数	金額
聖教新聞※	1,934	1	1,934

その他購読料等 領収証

品名	定価(税込)	部数	金額
公明新聞※	1,887	1	1,887

※は軽減税率対象品目です。 (10%対象 0)  
(8%対象 3,821)

販売店 山岡 正明  
住所 長岡京市天神1丁目28-10  
TEL 075-952-4180 FAX 075-952-6945



お申込No. 26054-40765(427)

新聞購読料 領収証

いその勝 事務所 様

ご購入ありがとうございます。  
下記金額を正に領収いたしました。

2019年12月分 領収日 12月25日

領収金額 ¥3,821

品名	定価(税込)	部数	金額
聖教新聞※	1,934	1	1,934

その他購読料等 領収証

品名	定価(税込)	部数	金額
公明新聞※	1,887	1	1,887

※は軽減税率対象品目です。 (10%対象 0)  
(8%対象 3,821)

販売店 山岡 正明  
住所 長岡京市天神1丁目28-10  
TEL 075-952-4180 FAX 075-952-6945



お申込No. 26054-40765(427)

新聞購読料 領収証

いその勝 事務所 様

ご購入ありがとうございます。  
下記金額を正に領収いたしました。

2020年1月分 領収日 1月28日

領収金額 ¥3,821

品名	定価(税込)	部数	金額
聖教新聞※	1,934	1	1,934

その他購読料等 領収証

品名	定価(税込)	部数	金額
公明新聞※	1,887	1	1,887

※は軽減税率対象品目です。 (10%対象 0)  
(8%対象 3,821)

販売店 山岡 正明  
住所 長岡京市天神1丁目28-10  
TEL 075-952-4180 FAX 075-952-6945



お申込No. 26054-40765(427)

新聞購読料 領収証

いその勝 事務所 様

ご購入ありがとうございます。  
下記金額を正に領収いたしました。

2020年2月分 領収日 2月26日

領収金額 ¥3,821

品名	定価(税込)	部数	金額
聖教新聞※	1,934	1	1,934

その他購読料等 領収証

品名	定価(税込)	部数	金額
公明新聞※	1,887	1	1,887

※は軽減税率対象品目です。 (10%対象 0)  
(8%対象 3,821)

販売店 山岡 正明  
住所 長岡京市天神1丁目28-10  
TEL 075-952-4180 FAX 075-952-6945



お申込No. 26054-40765(427)

新聞購読料 領収証

いその勝 事務所 様

ご購入ありがとうございます。  
下記金額を正に領収いたしました。

2020年3月分

領収日 3月26日

領収金額

¥3,821

品名	定価(税込)	部数	金額
聖教新聞※	1,934	1	1,934

その他購読料等 領収証

品名	定価(税込)	部数	金額
公明新聞※	1,887	1	1,887

※は軽減税率対象品目です。

(10%対象 0)  
(8%対象 3,821)

販売店 山岡 正明  
住所 長岡京市天神1丁目28-10  
TEL 075-952-4180 FAX 075-952-6945

お申込No: 26054-40765(427)



# 事務所費





⑩ 固定電話・インターネット等通信費の計上	<input type="checkbox"/> 無 <input checked="" type="checkbox"/> 有 按分率 90/100 (按分率の考え方: ⑥と同率)																																													
⑪ その他の事務費の計上	<input type="checkbox"/> 無 <input checked="" type="checkbox"/> 有 按分率 90/100 (按分率の考え方: ⑥と同率)																																													
⑫ 人件費の計上	<input type="checkbox"/> 無 <input checked="" type="checkbox"/> 有 <table style="width: 100%; border-collapse: collapse;"> <tr> <td style="width: 40%;"><input type="checkbox"/> 生計を一にする親族</td> <td style="width: 10%; text-align: center;">人</td> <td style="width: 15%;">按分率</td> <td style="width: 10%; text-align: center;">/</td> <td style="width: 25%;"></td> </tr> <tr> <td colspan="5">(按分率の考え方: )</td> </tr> <tr> <td><input type="checkbox"/> 生計を一にしない親族</td> <td style="text-align: center;">人</td> <td>按分率</td> <td style="text-align: center;">/</td> <td></td> </tr> <tr> <td colspan="5">(按分率の考え方: )</td> </tr> <tr> <td><input type="checkbox"/> 関連会社等の役員・社員</td> <td style="text-align: center;">人</td> <td>按分率</td> <td style="text-align: center;">/</td> <td></td> </tr> <tr> <td colspan="5">(按分率の考え方: )</td> </tr> <tr> <td><input checked="" type="checkbox"/> 上記以外の第三者</td> <td style="text-align: center;">5人</td> <td>按分率</td> <td style="text-align: center;">90/100</td> <td></td> </tr> <tr> <td colspan="5">(按分率の考え方: ⑥と同率)</td> </tr> <tr> <td colspan="5" style="text-align: center;">計 5人</td> </tr> </table>	<input type="checkbox"/> 生計を一にする親族	人	按分率	/		(按分率の考え方: )					<input type="checkbox"/> 生計を一にしない親族	人	按分率	/		(按分率の考え方: )					<input type="checkbox"/> 関連会社等の役員・社員	人	按分率	/		(按分率の考え方: )					<input checked="" type="checkbox"/> 上記以外の第三者	5人	按分率	90/100		(按分率の考え方: ⑥と同率)					計 5人				
<input type="checkbox"/> 生計を一にする親族	人	按分率	/																																											
(按分率の考え方: )																																														
<input type="checkbox"/> 生計を一にしない親族	人	按分率	/																																											
(按分率の考え方: )																																														
<input type="checkbox"/> 関連会社等の役員・社員	人	按分率	/																																											
(按分率の考え方: )																																														
<input checked="" type="checkbox"/> 上記以外の第三者	5人	按分率	90/100																																											
(按分率の考え方: ⑥と同率)																																														
計 5人																																														
⑬ 私的活動又は関連会社等の業務との混在	(①で政務活動の拠点を「自宅」とした場合及び④で建物の所有区分を「賃借物件」、所有者を「関連会社等」とした場合のみ記入) <input type="checkbox"/> 無 <input type="checkbox"/> 有 <table style="display: inline-table; vertical-align: middle; border-left: 1px solid black; border-right: 1px solid black; border-collapse: collapse;"> <tr> <td style="padding: 0 10px;"><input type="checkbox"/> 事務所賃借料</td> <td style="padding: 0 10px;"><input type="checkbox"/> 駐車場代</td> <td style="padding: 0 10px;"><input type="checkbox"/> 光熱水費等</td> </tr> <tr> <td style="padding: 0 10px;"><input type="checkbox"/> 固定電話等通信費</td> <td style="padding: 0 10px;"><input type="checkbox"/> その他の事務費</td> <td style="padding: 0 10px;"><input type="checkbox"/> 人件費</td> </tr> </table>	<input type="checkbox"/> 事務所賃借料	<input type="checkbox"/> 駐車場代	<input type="checkbox"/> 光熱水費等	<input type="checkbox"/> 固定電話等通信費	<input type="checkbox"/> その他の事務費	<input type="checkbox"/> 人件費																																							
<input type="checkbox"/> 事務所賃借料	<input type="checkbox"/> 駐車場代	<input type="checkbox"/> 光熱水費等																																												
<input type="checkbox"/> 固定電話等通信費	<input type="checkbox"/> その他の事務費	<input type="checkbox"/> 人件費																																												
⑭ 添付書類	(⑦を計上の場合) <input checked="" type="checkbox"/> 事務所の賃貸借契約書の写し (⑫を計上の場合) <input checked="" type="checkbox"/> 職員の雇用契約書の写し <input checked="" type="checkbox"/> 勤務実績表																																													
⑮ 補足事項等																																														

- 注 1 政務活動の拠点が複数箇所ある場合は、当該拠点ごとに作成してください。
- 2 必要な箇所を記入するとともに、□の該当する項目にレ印又は■を付けてください。
- 3 「関連会社等」とは、自己又は生計を一にする親族が、役員、顧問その他の職についている会社その他の法人（法人でない社団又は財団で代表者又は管理人の定めがあるものを含む。）をいいます。
- 4 ⑥で「使用時間」により按分率を算定する場合は、月単位の平均の日・時間又は年単位の日・時間で記載してください。
- 5 ⑭の添付書類は、該当する書類を、この説明書に添付してください。なお、「勤務実績表」とは、人件費の計上に係る職員の勤務実績を議員が証する書類で議長が別に定めるものをいいます。

〔参考〕 按分の基本的な考え方

- 政務活動と政務活動以外の活動とが不可分の場合は、次のいずれかの方法で按分
- ア 政務活動に要した使用実態（使用領域（面積等）、使用時間等）により按分
  - イ 政務活動の割合が明らかでない場合は、1/2で按分

# 建物賃貸借契約書

(一般事業用)

契約締結日 平成29年 12月 10日

契約始期 平成30年 1月 1日

契約終期 平成31年 12月 31日

貸主



借主 磯野 勝

公益社団法人 京都府宅地建物取引業協会

# 建物賃貸借契約書（一般事業用）

## (1) 賃貸借の目的物

建物の名称・所在地等	名称	貸事務所		部屋番号または家屋番号	棟階 号室 家屋番号：7番5		
	所在地	住居表示	京都府向日市上植野町上川原7-5				
		登記表示	<input checked="" type="checkbox"/> 住宅表示に同じ <input type="checkbox"/> 住宅表示と異なる（ ）				
	種類	貸家・マンション・ / 店舗・事務所・工場・倉庫・(住居 )					
	構造	木造・軽量鉄骨・鉄骨・鉄筋コンクリート・ スレート葺 屋根 / 2階建					
床面積	(登記記録面積 137.88㎡)		バルコニー 専用庭	㎡	新築時期	平成2年2月	
引渡状況	<input type="checkbox"/> 内装済 <input checked="" type="checkbox"/> 現状有姿						
	賃貸借部分等	トイレ	専用 (水洗・非水洗)・共用 (水洗・非水洗)				
浴室		無・有	電気	無・有 (メーカー：専・子・割当・ ) (割当 円/月)			
シャワー		無・有	ガス	無・有 (都市ガス・プロパンガス) (メーカー：専・子・割当・ ) (割当 円/月)			
給湯設備		無・有	上水道	水道本管より直結・受水槽・井戸水 (メーカー：専・子・割当・ ) (割当 円/月)			
ガスコンロ		無・有	下水道	無・有 (公共下水道・浄化槽)			
冷暖房設備		無・有	※割当の場合、合計額を後記(3)③に記載。				
天井		無・有					
内床		無・有					
附属施設	駐車場	含む・含まない ( )		円/月			
	自転車置場	含む・含まない ( )		円/月			
	物置	含む・含まない ( )		円/月			
	専用庭	含む・含まない ( )		円/月			
		含む・含まない ( )		円/月			
		含む・含まない ( )		円/月			
※含まない場合、使用する使用料合計額を後記(3)④に記載。							

## (2) 契約期間

始期	平成 30年 1月 1日 から	2 年 月間
終期	平成 31年 12月 31日まで	

(3) 賃料等

賃料・共益費、管理費及び敷金等		支払期限	支払方法	
賃料 (消費税込)	① 108,000円	当月分・翌月分を 毎月末日まで	振込 又は 持参	振込先金融機関名： [REDACTED]
<input type="checkbox"/> 共益費 <input type="checkbox"/> 管理費 (消費税込)	② 円			預金 [REDACTED]
附属施設等使用料 (消費税込)	設備合計③ 円	口座番号： [REDACTED]		
	施設合計④ 円	口座名義人： [REDACTED]		
① ②+③+④ (消費税込)	108,000円	更新料 (消費税別)	賃料(新・旧)の または 無し ヶ月分 円	
敷金	250,000円	礼金	保証金	円
その他	損害保険料(借家人賠償責任担保特約保険)( 年 加入要円)、 ゴミ廃棄代(有・無) /		保証金返還率	年未満 %
備考				年未満 %
			年未満 %	年未満 %
			年未満 %	年以上 %

注 返還される敷金・保証金には消費税は課税されませんが、返還されない敷金・礼金・保証金には、別途消費税が課税されます。

(4) 貸主及び管理人

貸主 (社名・代表者)	住所 〒 [REDACTED] 氏名 [REDACTED] 電話 [REDACTED]
管理人 (社名・代表者)	住所 〒 [REDACTED] 氏名 [REDACTED] 電話 ( )

※ 貸主と建物の所有者が異なる場合は、次の欄も記載すること。

建物の所有者	住所 〒 [REDACTED] 氏名 [REDACTED] 貸主との関係 [REDACTED] 電話 ( )
--------	---

(5) 借主、使用目的及び業種等

借主の住所及び氏名	住所 〒 [REDACTED] 氏名 [REDACTED] 電話 ( )
使用目的	事務所 業種 [REDACTED]
緊急時の連絡先	住所 〒 [REDACTED] 氏名 [REDACTED] 借主との関係 [REDACTED] 電話 ( )

下記貸主（甲）と借主（乙）は、本物件について以上のとおり賃貸借契約を締結したことを証するため、本契約書2通を作成し、署名または記名押印の上、各自その1通を保有する。

平成 29 年 12 月 10 日

貸主（甲）住所

氏名

電話

借主（乙）住所 向日市上植野町御塔道41乙

氏名

電話

連帯保証人住所

氏名

[借主との関係

] 電話

連帯保証人住所

氏名

[借主との関係

] 電話

( )

印

媒介業者

免許証番号

大臣

( 2 ) 第

13088

号

京都府知事

事務所所在地 京都府向日市寺戸町東田中瀬7-8

商号(名称) サカエ住販

代表者氏名 藤田幸彦

電話 075 ( 925 ) 6618

宅地建物取引士

登録番号 [京都府] 知事 第 4038

"

氏名 藤田幸彦

印

媒介業者

免許証番号

大臣

( ) 第

号

京都府知事

事務所所在地

商号(名称)

代表者氏名

電話

( )

印

宅地建物取引士

登録番号 [ ] 知事 第

号

"

氏名

印

# 建物賃貸借（更新）契約書

賃貸人 [REDACTED] を甲とし賃借人 磯野 勝 を乙として、

甲乙間の平成 29年 12月 10日付けの事業用建物賃貸借契約書(以下原契約という)の一部更改に関し、次の契約を締結する。

建物賃貸借物件 京都府向日市上植野町上川原7-5  
木造スレート葺2階建 事務所

第1条 原契約に定める賃料を月額金 100,000円、消費税10,000円計110,000円也とする。

第2条 前条の建物賃貸借契約期間は、令和 2年 1月 1日より令和 3年 12月 31日迄の 2年間とする。

第3条 この建物賃貸借契約書は、甲乙が先に原契約上合意した当該物件について(建物賃貸借契約更新)の為のものであり、上記の(第1条)第2条)条項以外の条項については、すべて原契約書通りとする。  
後日のため本書2通を作成して甲乙その1通を所持し、原契約書と併せて保管することとする。

令和 元 年 12月 2日

甲 住所 [REDACTED]

氏名 [REDACTED]

TEL [REDACTED]

乙

住所 向日市上植野町上川原7-5

氏名 磯野 勝

TEL

075-950-2972

緊急連絡先 住所 [REDACTED]

氏名 [REDACTED]

TEL [REDACTED]

第5号の2様式(第7条関係)

政務活動費領収書貼付用紙

議員氏名(会派名)	磯野勝(自民党議員団)		整理番号	②⑤～③⑤	
費目	調査研究費・研修費・広報広報費・要請陳情等活動費・会議費・資料作成費・資料購入費・ <u>事務所費</u> ・事務費・人件費				
支払内容	ガレージ代				
支払金額	550,000円	按分率	90%	計上額	495,000円
按分率の考え方	事務所状況等説明書の通り				
備考	片山雅雄				

(領収書は、重ならないように貼付してください。)

- ②⑤ 01-06-03 B W \*50,000 I B (振込)
- ②⑥ 01-07-01 B W \*50,000 I B (振込)
- ②⑦ 01-08-01 B W \*50,000 I B (振込)
- ②⑧ 01-09-02 B W \*50,000 I B (振込)
- ②⑨ 01-09-30 B W \*50,000 I B (振込)
- ③⑩ 01-10-31 B W \*50,000 I B (振込)
- ③① 01-12-02 B W \*50,000 I B (振込)
- ③② 01-12-30 B W \*50,000 I B (振込)
- ③③ 02-01-28 B W \*50,000 I B (振込)
- ③④ 02-03-02 B W \*50,000 I B (振込)
- ③⑤ 02-03-30 B W \*50,000 I B (振込)

第5号の2様式(第7条関係)

政務活動費領収書貼付用紙

議員氏名(会派名)	磯野勝(自民党議員団)	整理番号	③⑥～④⑥		
費目	調査研究費・研修費・広報広報費・要請陳情等活動費・会議費・資料作成費・資料購入費・ <u>事務所費</u> ・事務費・人件費				
支払内容	家賃				
支払金額	1,200,000円	按分率	90%	計上額	1,080,000円
按分率の考え方	事務所状況等説明書の通り				
備考	蘆田 佳子				
(領収書は、重ならないように貼付してください。)					
③⑥	01-06-03 B W	*108,000	I B	(振込)	
③⑦	01-07-01 B W	*108,000	I B	(振込)	
③⑧	01-08-01 B W	*108,000	I B	(振込)	
③⑨	01-09-02 B W	*108,000	I B	(振込)	
④⑩	01-09-30 B W	*108,000	I B	(振込)	
④⑪	01-10-31 B W	*110,000	I B	(振込)	
④⑫	01-12-02 B W	*110,000	I B	(振込)	
④⑬	02-01-06 B W	*110,000	I B	(振込)	
④⑭	02-01-28 B W	*110,000	I B	(振込)	
④⑮	02-03-02 B W	*110,000	I B	(振込)	
④⑯	02-03-30 B W	*110,000	I B	(振込)	



事 務 費

第5号の2様式(第7条関係)

政務活動費領収書貼付用紙

議員氏名(会派名)	磯野勝(自民党議員団)		整理番号	④7	
費目	調査研究費・研修費・広報広報費・要請陳情等活動費・会議費・資料作成費・資料購入費・事務所費・ <u>事務費</u> ・人件費				
支払内容	文具				
支払金額	12,431円	按分率	90%	計上額	11,187円
按分率の考え方	事務所状況等説明書の通り				
備考	アスクル				
(領収書は、重ならないように貼付してください。)					
④7 01-10-28 B W *12,431 SMBC(ハナキ12777)					

# アスクルご請求書

2019年09月30日締切分

617-0006  
京都府向日市  
上植野町上川原7-5



磯野勝事務所

様

C1 327472# 00001/00001 U A C



00471291 C11-U1

お問い合わせ番号

アスクル担当販売店

株式会社花久

アスクル事業部

京都府向日市

向日町南山1-8



629669

TEL: 075-922-8791

担当: アスクル担当者

お支払いに関するお問い合わせは担当販売店までお願い申し上げます。

TEL: 075-950-2972

FAX: 075-950-2983

お買い上げいただきましてありがとうございます。  
記載の通り、ご請求申し上げます。

当月ご請求額

12,431円

うち消費税等 (

920円)

お支払い日 ▶ 2019年 10月 28日

お支払い方法 ▶ 自動引落

金融機関	
支店	
お引落口座	

対象期間

2019/09/01 ~ 2019/09/30

当月お買い上げ金額

12,431円

当月返品金額

0円

当月値引金額

0円

上記ご指定の口座よりお引落しさせていただきます。

月日 / 伝票番号 / 取引区分 お申込番号 / 商品名	数量	単価(円) (税込)	金額(円) (税込)	備考	税率%
09/04 18135806					
584-6230 テープのり 使いきり 10m 3色アソート 3個入	1	333	333		8.0
851-9267 マルチカード (名刺サイズ) マイクロミシン 厚口 白 1袋 (	2	2,243	4,486		8.0
947-8230 V) インクカートリッジ BCI-351XL+350XL*2/	1	7,612	7,612		8.0
		*小計*	12,431	様ご発注分	

第5号の2様式(第7条関係)

政務活動費領収書貼付用紙

議員氏名(会派名)	磯野勝(自民党議員団)	整理番号	④⑧ ~ ⑤⑩		
費目	調査研究費・研修費・広聴広報費・要請陳情等活動費・会議費・資料作成費・資料購入費・事務所費・ <b>事務費</b> ・人件費				
支払内容	コピー借上げ				
支払金額	48,384円	按分率	90%	計上額	43,545円
按分率の考え方	事務所状況等説明書の通り				
備考	シャープファイナンス				
(領収書は、重ならないように貼付してください。)					
<p>④⑧ 01-05-07 B W *15,120 シャープファイナンス</p> <p>④⑨ 01-06-03 B W *15,120 シャープファイナンス</p> <p>⑤⑩ 01-07-03 B W *18,144 シャープファイナンス</p>					

〒617-0006 京都市向日市上樺野町上川原8-8  
磯野事務所 御中

3/10 住所変更届付

＜お問合せ窓口＞  
〒541-0052  
大阪市中央区土町2丁目3-13  
大塚證券ビルディング  
シャープファイナンス(株)  
営業部 1階 17号(土、日、祝日を除く)  
TEL. 06-4964-6225 FAX 05-4964-6226  
【お問合せ番号 6401K040520A】

541-0052  
541-0522  
大阪市中央区土町2丁目2番22号  
シャープファイナンス(株)  
営業センター  
06-6625-0333  
【お問合せ番号 6401K040520A】

ご利用の内容  
申込書 3日 返金済済 口座振替  
ご利用日 平成27年 06月15日 口座番号 6401K040520A  
買 込 名 フォン 9883-7937 51  
リース期間 平成27年 06月15日まで (48ヶ月)  
お支払条件 75,700円/内前払金 55,700円

お支払先  
株式会社 花入  
TEL. 075-822-0170

お支払明細  
このたびは、シャープファイナンスをご利用いただき誠にありがとうございます。  
ご利用の内容および月々のお支払につきまして下記の通りご案内いたしますので、  
ご確認のうえご返済まで大切に保管いただきますようお願い申し上げます。  
今後とも、シャープファイナンスをご利用申し上げますようお願い申し上げます。

お支払 年・月	お支払金額	前払金	お支払残高	お支払の 残高
27年7月	75,700	55,700	20,000	20,000
27年8月	75,700	55,700	20,000	40,000
27年9月	75,700	55,700	20,000	60,000
27年10月	75,700	55,700	20,000	80,000
27年11月	75,700	55,700	20,000	100,000
27年12月	75,700	55,700	20,000	120,000
28年1月	75,700	55,700	20,000	140,000
28年2月	75,700	55,700	20,000	160,000
28年3月	75,700	55,700	20,000	180,000
28年4月	75,700	55,700	20,000	200,000
28年5月	75,700	55,700	20,000	220,000
28年6月	75,700	55,700	20,000	240,000
28年7月	75,700	55,700	20,000	260,000
28年8月	75,700	55,700	20,000	280,000
28年9月	75,700	55,700	20,000	300,000
28年10月	75,700	55,700	20,000	320,000
28年11月	75,700	55,700	20,000	340,000
28年12月	75,700	55,700	20,000	360,000
29年1月	75,700	55,700	20,000	380,000
29年2月	75,700	55,700	20,000	400,000
29年3月	75,700	55,700	20,000	420,000
29年4月	75,700	55,700	20,000	440,000
29年5月	75,700	55,700	20,000	460,000
29年6月	75,700	55,700	20,000	480,000
29年7月	75,700	55,700	20,000	500,000
29年8月	75,700	55,700	20,000	520,000
29年9月	75,700	55,700	20,000	540,000
29年10月	75,700	55,700	20,000	560,000
29年11月	75,700	55,700	20,000	580,000
29年12月	75,700	55,700	20,000	600,000
30年1月	75,700	55,700	20,000	620,000
30年2月	75,700	55,700	20,000	640,000
30年3月	75,700	55,700	20,000	660,000
30年4月	75,700	55,700	20,000	680,000
30年5月	75,700	55,700	20,000	700,000
30年6月	75,700	55,700	20,000	720,000
30年7月	75,700	55,700	20,000	740,000
30年8月	75,700	55,700	20,000	760,000
30年9月	75,700	55,700	20,000	780,000
30年10月	75,700	55,700	20,000	800,000
30年11月	75,700	55,700	20,000	820,000
30年12月	75,700	55,700	20,000	840,000
31年1月	75,700	55,700	20,000	860,000
31年2月	75,700	55,700	20,000	880,000
31年3月	75,700	55,700	20,000	900,000
31年4月	75,700	55,700	20,000	920,000
31年5月	75,700	55,700	20,000	940,000
31年6月	75,700	55,700	20,000	960,000
31年7月	75,700	55,700	20,000	980,000
31年8月	75,700	55,700	20,000	1,000,000
31年9月	75,700	55,700	20,000	1,020,000
31年10月	75,700	55,700	20,000	1,040,000
31年11月	75,700	55,700	20,000	1,060,000
31年12月	75,700	55,700	20,000	1,080,000
32年1月	75,700	55,700	20,000	1,100,000
32年2月	75,700	55,700	20,000	1,120,000
32年3月	75,700	55,700	20,000	1,140,000
32年4月	75,700	55,700	20,000	1,160,000
32年5月	75,700	55,700	20,000	1,180,000
32年6月	75,700	55,700	20,000	1,200,000
32年7月	75,700	55,700	20,000	1,220,000
32年8月	75,700	55,700	20,000	1,240,000
32年9月	75,700	55,700	20,000	1,260,000
32年10月	75,700	55,700	20,000	1,280,000
32年11月	75,700	55,700	20,000	1,300,000
32年12月	75,700	55,700	20,000	1,320,000
33年1月	75,700	55,700	20,000	1,340,000
33年2月	75,700	55,700	20,000	1,360,000
33年3月	75,700	55,700	20,000	1,380,000
33年4月	75,700	55,700	20,000	1,400,000
33年5月	75,700	55,700	20,000	1,420,000
33年6月	75,700	55,700	20,000	1,440,000
33年7月	75,700	55,700	20,000	1,460,000
33年8月	75,700	55,700	20,000	1,480,000
33年9月	75,700	55,700	20,000	1,500,000
33年10月	75,700	55,700	20,000	1,520,000
33年11月	75,700	55,700	20,000	1,540,000
33年12月	75,700	55,700	20,000	1,560,000
34年1月	75,700	55,700	20,000	1,580,000
34年2月	75,700	55,700	20,000	1,600,000
34年3月	75,700	55,700	20,000	1,620,000
34年4月	75,700	55,700	20,000	1,640,000
34年5月	75,700	55,700	20,000	1,660,000
34年6月	75,700	55,700	20,000	1,680,000
34年7月	75,700	55,700	20,000	1,700,000
34年8月	75,700	55,700	20,000	1,720,000
34年9月	75,700	55,700	20,000	1,740,000
34年10月	75,700	55,700	20,000	1,760,000
34年11月	75,700	55,700	20,000	1,780,000
34年12月	75,700	55,700	20,000	1,800,000
35年1月	75,700	55,700	20,000	1,820,000
35年2月	75,700	55,700	20,000	1,840,000
35年3月	75,700	55,700	20,000	1,860,000
35年4月	75,700	55,700	20,000	1,880,000
35年5月	75,700	55,700	20,000	1,900,000
35年6月	75,700	55,700	20,000	1,920,000
35年7月	75,700	55,700	20,000	1,940,000
35年8月	75,700	55,700	20,000	1,960,000
35年9月	75,700	55,700	20,000	1,980,000
35年10月	75,700	55,700	20,000	2,000,000
35年11月	75,700	55,700	20,000	2,020,000
35年12月	75,700	55,700	20,000	2,040,000
36年1月	75,700	55,700	20,000	2,060,000
36年2月	75,700	55,700	20,000	2,080,000
36年3月	75,700	55,700	20,000	2,100,000
36年4月	75,700	55,700	20,000	2,120,000
36年5月	75,700	55,700	20,000	2,140,000
36年6月	75,700	55,700	20,000	2,160,000
36年7月	75,700	55,700	20,000	2,180,000
36年8月	75,700	55,700	20,000	2,200,000
36年9月	75,700	55,700	20,000	2,220,000
36年10月	75,700	55,700	20,000	2,240,000
36年11月	75,700	55,700	20,000	2,260,000
36年12月	75,700	55,700	20,000	2,280,000
37年1月	75,700	55,700	20,000	2,300,000
37年2月	75,700	55,700	20,000	2,320,000
37年3月	75,700	55,700	20,000	2,340,000
37年4月	75,700	55,700	20,000	2,360,000
37年5月	75,700	55,700	20,000	2,380,000
37年6月	75,700	55,700	20,000	2,400,000
37年7月	75,700	55,700	20,000	2,420,000
37年8月	75,700	55,700	20,000	2,440,000
37年9月	75,700	55,700	20,000	2,460,000
37年10月	75,700	55,700	20,000	2,480,000
37年11月	75,700	55,700	20,000	2,500,000
37年12月	75,700	55,700	20,000	2,520,000
38年1月	75,700	55,700	20,000	2,540,000
38年2月	75,700	55,700	20,000	2,560,000
38年3月	75,700	55,700	20,000	2,580,000
38年4月	75,700	55,700	20,000	2,600,000
38年5月	75,700	55,700	20,000	2,620,000
38年6月	75,700	55,700	20,000	2,640,000
38年7月	75,700	55,700	20,000	2,660,000
38年8月	75,700	55,700	20,000	2,680,000
38年9月	75,700	55,700	20,000	2,700,000
38年10月	75,700	55,700	20,000	2,720,000
38年11月	75,700	55,700	20,000	2,740,000
38年12月	75,700	55,700	20,000	2,760,000
39年1月	75,700	55,700	20,000	2,780,000
39年2月	75,700	55,700	20,000	2,800,000
39年3月	75,700	55,700	20,000	2,820,000
39年4月	75,700	55,700	20,000	2,840,000
39年5月	75,700	55,700	20,000	2,860,000
39年6月	75,700	55,700	20,000	2,880,000
39年7月	75,700	55,700	20,000	2,900,000
39年8月	75,700	55,700	20,000	2,920,000
39年9月	75,700	55,700	20,000	2,940,000
39年10月	75,700	55,700	20,000	2,960,000
39年11月	75,700	55,700	20,000	2,980,000
39年12月	75,700	55,700	20,000	3,000,000
40年1月	75,700	55,700	20,000	3,020,000
40年2月	75,700	55,700	20,000	3,040,000
40年3月	75,700	55,700	20,000	3,060,000
40年4月	75,700	55,700	20,000	3,080,000
40年5月	75,700	55,700	20,000	3,100,000
40年6月	75,700	55,700	20,000	3,120,000
40年7月	75,700	55,700	20,000	3,140,000
40年8月	75,700	55,700	20,000	3,160,000
40年9月	75,700	55,700	20,000	3,180,000
40年10月	75,700	55,700	20,000	3,200,000
40年11月	75,700	55,700	20,000	3,220,000
40年12月	75,700	55,700	20,000	3,240,000
41年1月	75,700	55,700	20,000	3,260,000
41年2月	75,700	55,700	20,000	3,280,000
41年3月	75,700	55,700	20,000	3,300,000
41年4月	75,700	55,700	20,000	3,320,000
41年5月	75,700	55,700	20,000	3,340,000
41年6月	75,700	55,700	20,000	3,360,000
41年7月	75,700	55,700	20,000	3,380,000
41年8月	75,700	55,700	20,000	3,400,000
41年9月	75,700	55,700	20,000	3,420,000
41年10月	75,700	55,700	20,000	3,440,000
41年11月	75,700	55,700	20,000	3,460,000
41年12月	75,700	55,700	20,000	3,480,000
42年1月	75,700	55,700	20,000	3,500,000
42年2月	75,700	55,700	20,000	3,520,000
42年3月	75,700	55,700	20,000	3,540,000
42年4月	75,700	55,700	20,000	3,560,000
42年5月	75,700	55,700	20,000	3,580,000
42年6月	75,700	55,700	20,000	3,600,000
42年7月	75,700	55,700	20,000	3,620,000
42年8月	75,700	55,700	20,000	3,640,000
42年9月	75,700	55,700	20,000	3,660,000
42年10月	75,700	55,700	20,000	3,680,000
42年11月	75,700	55,700	20,000	3,700,000
42年12月	75,700	55,700	20,000	3,720,000
43年1月	75,700	55,700	20,000	3,740,000
43年2月	75,700	55,700	20,000	3,760,000
43年3月	75,700			

**自動更新(再リース)のご案内**

平素は格別のお引立てにあざかり厚くお礼申し上げます。

さて、下記リース契約につきまして、先般ご案内の「リース期間満了のお知らせ」のとおり、リース契約約款に基づき、【現在のご契約内容】のリース期間満了日以降、右記【再リースの内容】で自動更新(再リース)の手続きをとらせていただく事になりますので、ご確認いただきますよう、お願い申し上げます。

**【現在のご契約内容】**

お問合せ番号	6401K040520A
お客様番号	[REDACTED]
リース期間満了日	20年6月14日
お取扱い店	株式会社 花久
品名・積債名・台数	物件設置場所
物件明細	

20年5月17日  
お問合せ番号 6401K040520A

**【再リースの内容】**

再リース期間	20年6月15日から 21年6月14日まで	1年間
再リース料 (年額)	再リース料 消費税	16,800円 1,680円
お支払日	20年7月3日	
お支払方法	口座振替 (一括払い)	

※別途、領受・メンテナンスをご契約の場合は、別途費用とご相談ください。  
※お支払方法が口座振替の場合は、あらかじめ口座へのご入金をお願いいたします。

**\*再リースをご希望されない場合**

必ず左記リース期間満了日の7営業日前までに下記内容をご記入の上、ファクシミリにてご連絡くださいますよう、お願い申し上げます。

- ↓ (ご記入ください)
- 物件を返還します。(送ります・引取願います)  
注) 返還いただく際の費用は、お客様の負担となります。
  - 入替等によりお取扱店等に返還済または返還予定です。  
お取扱店名( ) ( 年 月 日 )  
ご担当者( ) (TEL )

ご署名	印
TEL	FAX

KW088

CamScannerでスキャン

令和3年3月19日提出  
磯野 勝

第5号の2様式(第7条関係)

政務活動費領収書貼付用紙

議員氏名(会派名)	磯野勝(自民党議員団)		整理番号	51~61	
費目	調査研究費・研修費・広聴広報費・要請陳情等活動費・会議費・資料作成費・資料購入費・事務所費・ <u>事務費</u> ・人件費				
支払内容	インターネット				
支払金額	122,069円	按分率	90%	計上額	109,856円
按分率の考え方	事務所状況等説明書の通り				
備考	ヤフー				

(領収書は、重ならないように貼付してください。)

- (51) 01-05-27 B W \*10,651 AP(ヤフー)(カ)
- (52) 01-06-27 B W \*10,651 AP(ヤフー)(カ)
- (53) 01-07-29 B W \*10,651 AP(ヤフー)(カ)
- (54) 01-08-27 B W \*11,570 AP(ヤフー)(カ)
- (55) 01-09-27 B W \*13,531 AP(ヤフー)(カ)
- (56) 01-10-28 B W \*10,673 AP(ヤフー)(カ)
- (57) 01-11-27 B W \*10,866 AP(ヤフー)(カ)
- (58) 01-12-27 B W \*10,870 AP(ヤフー)(カ)
- (59) 02-01-27 B W \*10,851 AP(ヤフー)(カ)
- (60) 02-02-27 B W \*10,907 AP(ヤフー)(カ)
- (61) 02-03-27 B W \*10,848 AP(ヤフー)(カ)

令和3年3月19日提出  
 碓野 勝  
 合計請求金額 (税込) 10,651円

ご登録者名: 碓野 勝 様  
 Yahoo! JAPAN ID: XXXXXXXXXX  
 利用月: 2019年04月

請求内容	利用日	利用場所	商品名	利用額 (税込)	備考
フreesia 支払い 請求金額 (税込) 10,651円	4月1日~4月30日	SoftBank回線使用料	Wi-Fiマルチ/無線LAN/バック使用料	1,069円	
	4月1日~4月30日	SoftBank回線使用料	BBフォンオプションパック	540円	
	4月1日~4月30日	SoftBank回線使用料	ユニバーサルサービス料 (F)	2円	
	4月1日~4月30日	SoftBank回線使用料	光BBユニットレンタル費用	504円	
	4月1日~4月30日	SoftBank回線使用料	Yahoo! BB基本サービス (スタンダード) 月額利用料	324円	
	4月1日~4月30日	SoftBank回線使用料	光電話スマート基本プラン (N) 月額利用料	1,620円	
	4月1日~4月30日	SoftBank回線使用料	光電話 (N) 複数回線通話月額利用料	216円	
	4月1日~4月30日	SoftBank回線使用料	固定電話への通話料	250円	
	4月1日~4月30日	SoftBank回線使用料	スマート基本プラン (N) 固定電話への通話料無料分	-250円	
	4月1日~4月30日	SoftBank回線使用料	光電話 (N) ユニバーサルサービス料	4円	
	4月1日~4月30日	SoftBank回線使用料	SoftBank 光 (ファミリー) 月額基本料	5,616円	
	4月1日~4月30日	SoftBank回線使用料	無線LAN (N) 月額利用料	324円	
	4月1日~4月30日	SoftBank回線使用料	無線LAN (N) 月額利用料値引分	-216円	[SB光] 無線LAN(N)値引
	4月1日~4月30日	SoftBank回線使用料	ホームゲートウェイ (N) 月額利用料	486円	
	4月1日~4月30日	SoftBank回線使用料	ホームゲートウェイ (N) 月額利用料無料分	-486円	
	4月1日~4月30日	SoftBank回線使用料	リモートサポートサービス (N) 月額利用料	540円	
3月1日~3月31日	SoftBank回線使用料	光電話 (N) 番号追加月額利用料	108円		

Copyright (C) Yahoo Japan Corporation. All Rights Reserved.

hoo!ウォレット請求明細

ご登録者名: 碓野 勝 様  
 Yahoo! JAPAN ID: XXXXXXXXXX  
 利用月: 2019年05月

合計請求金額 (税込) 10,651円

請求内容	利用日	利用場所	商品名	利用額 (税込)	備考
フreesia 支払い 請求金額 (税込) 10,651円	5月1日~5月31日	SoftBank回線使用料	Wi-Fiマルチ/無線LAN/バック使用料	1,069円	
	5月1日~5月31日	SoftBank回線使用料	BBフォンオプションパック	540円	
	5月1日~5月31日	SoftBank回線使用料	ユニバーサルサービス料 (F)	2円	
	5月1日~5月31日	SoftBank回線使用料	光BBユニットレンタル費用	504円	
	5月1日~5月31日	SoftBank回線使用料	Yahoo! BB基本サービス (スタンダード) 月額利用料	324円	
	5月1日~5月31日	SoftBank回線使用料	光電話スマート基本プラン (N) 月額利用料	1,620円	
	5月1日~5月31日	SoftBank回線使用料	光電話 (N) 複数回線通話月額利用料	216円	
	5月1日~5月31日	SoftBank回線使用料	固定電話への通話料	172円	
	5月1日~5月31日	SoftBank回線使用料	スマート基本プラン (N) 固定電話への通話料無料分	-172円	
	5月1日~5月31日	SoftBank回線使用料	光電話 (N) ユニバーサルサービス料	4円	
	5月1日~5月31日	SoftBank回線使用料	SoftBank 光 (ファミリー) 月額基本料	5,616円	
	5月1日~5月31日	SoftBank回線使用料	無線LAN (N) 月額利用料	324円	
	5月1日~5月31日	SoftBank回線使用料	無線LAN (N) 月額利用料値引分	-216円	[SB光] 無線LAN(N)値引
	5月1日~5月31日	SoftBank回線使用料	ホームゲートウェイ (N) 月額利用料	486円	
	5月1日~5月31日	SoftBank回線使用料	ホームゲートウェイ (N) 月額利用料無料分	-486円	
	5月1日~5月31日	SoftBank回線使用料	リモートサポートサービス (N) 月額利用料	540円	
	4月1日~4月30日	SoftBank回線使用料	光電話 (N) 番号追加月額利用料	108円	

Copyright (C) Yahoo Japan Corporation. All Rights Reserved.



令和3年3月19日提出

ご登録者名： 磯野 勝 様

Yahoo! JAPAN ID： [REDACTED]

利用月： 2019年06月

合計請求金額 (税込) 10,651円

請求内容	利用日	利用場所	商品名	利用額 (税込)	備考
フreesia 支払い 請求金額 (税込) 10,651円	6月1日~6月30日	SoftBank回線使用料	Wi-Fiマルチ/無線LANバック使用料	1,069円	
	6月1日~6月30日	SoftBank回線使用料	BBフォンオプションパック	540円	
	6月1日~6月30日	SoftBank回線使用料	ユニバーサルサービス料 (F)	2円	
	6月1日~6月30日	SoftBank回線使用料	光BBユニットレンタル費用	504円	
	6月1日~6月30日	SoftBank回線使用料	Yahoo! BB基本サービス (スタンダード) 月額利用料	324円	
	6月1日~6月30日	SoftBank回線使用料	光電話スマート基本プラン (N) 月額利用料	1,620円	
	6月1日~6月30日	SoftBank回線使用料	光電話 (N) 複数回線通話月額利用料	216円	
	6月1日~6月30日	SoftBank回線使用料	固定電話への通話料	155円	
	6月1日~6月30日	SoftBank回線使用料	スマート基本プラン (N) 固定電話への通話料無料分	-155円	
	6月1日~6月30日	SoftBank回線使用料	光電話 (N) ユニバーサルサービス料	4円	
	6月1日~6月30日	SoftBank回線使用料	SoftBank 光 (ファミリー) 月額基本料	5,616円	
	6月1日~6月30日	SoftBank回線使用料	無線LAN (N) 月額利用料	324円	
	6月1日~6月30日	SoftBank回線使用料	無線LAN (N) 月額利用料値引分	-216円	【SB光】無線LAN(N)値引
	6月1日~6月30日	SoftBank回線使用料	ホームゲートウェイ (N) 月額利用料	486円	
	6月1日~6月30日	SoftBank回線使用料	ホームゲートウェイ (N) 月額利用料無料分	-486円	
	6月1日~6月30日	SoftBank回線使用料	リモートサポートサービス (N) 月額利用料	540円	
5月1日~5月31日	SoftBank回線使用料	光電話 (N) 番号追加月額利用料	108円		

Copyright (C) Yahoo Japan Corporation. All Rights Reserved.

Yahoo!ウォレット請求明細

ご登録者名： 磯野 勝 様

Yahoo! JAPAN ID： [REDACTED]

利用月： 2019年07月

合計請求金額 (税込) 11,570円

請求内容	利用日	利用場所	商品名	利用額 (税込)	備考
フreesia 支払い 請求金額 (税込) 11,570円	7月1日~7月31日	SoftBank回線使用料	Wi-Fiマルチ/無線LANバック使用料	1,069円	
	7月1日~7月31日	SoftBank回線使用料	BBフォンオプションパック	540円	
	7月1日~7月31日	SoftBank回線使用料	ユニバーサルサービス料 (F)	3円	
	7月1日~7月31日	SoftBank回線使用料	光BBユニットレンタル費用	504円	
	7月1日~7月31日	SoftBank回線使用料	Yahoo! BB基本サービス (スタンダード) 月額利用料	324円	
	7月1日~7月31日	SoftBank回線使用料	光電話スマート基本プラン (N) 月額利用料	1,620円	
	7月1日~7月31日	SoftBank回線使用料	光電話 (N) 複数回線通話月額利用料	216円	
	7月1日~7月31日	SoftBank回線使用料	固定電話への通話料	1,952円	
	7月1日~7月31日	SoftBank回線使用料	スマート基本プラン (N) 固定電話への通話料無料分	-1,036円	
	7月1日~7月31日	SoftBank回線使用料	光電話 (N) ユニバーサルサービス料	6円	
	7月1日~7月31日	SoftBank回線使用料	SoftBank 光 (ファミリー) 月額基本料	5,616円	
	7月1日~7月31日	SoftBank回線使用料	無線LAN (N) 月額利用料	324円	
	7月1日~7月31日	SoftBank回線使用料	無線LAN (N) 月額利用料値引分	-216円	【SB光】無線LAN(N)値引
	7月1日~7月31日	SoftBank回線使用料	ホームゲートウェイ (N) 月額利用料	486円	
	7月1日~7月31日	SoftBank回線使用料	ホームゲートウェイ (N) 月額利用料無料分	-486円	
	7月1日~7月31日	SoftBank回線使用料	リモートサポートサービス (N) 月額利用料	540円	
6月1日~6月30日	SoftBank回線使用料	光電話 (N) 番号追加月額利用料	108円		

Copyright (C) Yahoo Japan Corporation. All Rights Reserved.

令和3年3月19日提出  
磯野 勝

ご登録者名: 磯野 勝  
Yahoo! JAPAN ID:   
利用月: 2019年08月

合計請求金額 (税込) 13,531円

請求内容	利用日	利用場所	商品名	利用額 (税込)	備考
フージャパン 払い 請求金額 (税込) 13,531円	8月1日~8月31日	SoftBank回線使用料	Wi-Fiマルチ/無線LANパック使用料	1,069円	
	8月1日~8月31日	SoftBank回線使用料	BBフォンオプションパック	540円	
	8月1日~8月31日	SoftBank回線使用料	ユニバーサルサービス料 (F)	3円	
	8月1日~8月31日	SoftBank回線使用料	光BBユニットレンタル費用	504円	
	8月1日~8月31日	SoftBank回線使用料	Yahoo! BB基本サービス (スタンダード) 月額利用料	324円	
	8月1日~8月31日	SoftBank回線使用料	光電話スマート基本プラン (N) 月額利用料	1,620円	
	8月1日~8月31日	SoftBank回線使用料	光電話 (N) 複数回線通話月額利用料	216円	
	8月1日~8月31日	SoftBank回線使用料	固定電話への通話料	3,378円	
	8月1日~8月31日	SoftBank回線使用料	スマート基本プラン (N) 固定電話への通話料無料分	-518円	
	8月1日~8月31日	SoftBank回線使用料	携帯電話への通話料	17円	
	8月1日~8月31日	SoftBank回線使用料	光電話 (N) ユニバーサルサービス料	6円	
	8月1日~8月31日	SoftBank回線使用料	SoftBank 光 (ファミリー) 月額基本料	5,616円	
	8月1日~8月31日	SoftBank回線使用料	無線LAN (N) 月額利用料	324円	
	8月1日~8月31日	SoftBank回線使用料	無線LAN (N) 月額利用料値引分	-216円	[SB光] 無線LAN(N)値引
	8月1日~8月31日	SoftBank回線使用料	ホームゲートウェイ (N) 月額利用料	486円	
	8月1日~8月31日	SoftBank回線使用料	ホームゲートウェイ (N) 月額利用料無料分	-486円	
	8月1日~8月31日	SoftBank回線使用料	リモートサポートサービス (N) 月額利用料	540円	
	7月1日~7月31日	SoftBank回線使用料	光電話 (N) 番号追加月額利用料	108円	

Copyright (C) Yahoo Japan Corporation. All Rights Reserved.

hoo!ウォレット請求明細

ご登録者名: 磯野 勝  
Yahoo! JAPAN ID:   
利用月: 2019年09月

合計請求金額 (税込) 10,673円

請求内容	利用日	利用場所	商品名	利用額 (税込)	備考
フージャパン 払い 請求金額 (税込) 10,673円	9月1日~9月30日	SoftBank回線使用料	Wi-Fiマルチ/無線LANパック使用料	1,069円	
	9月1日~9月30日	SoftBank回線使用料	BBフォンオプションパック	540円	
	9月1日~9月30日	SoftBank回線使用料	ユニバーサルサービス料 (F)	3円	
	9月1日~9月30日	SoftBank回線使用料	光BBユニットレンタル費用	504円	
	9月1日~9月30日	SoftBank回線使用料	Yahoo! BB基本サービス (スタンダード) 月額利用料	324円	
	9月1日~9月30日	SoftBank回線使用料	光電話スマート基本プラン (N) 月額利用料	1,620円	
	9月1日~9月30日	SoftBank回線使用料	光電話 (N) 複数回線通話月額利用料	216円	
	9月1日~9月30日	SoftBank回線使用料	固定電話への通話料	155円	
	9月1日~9月30日	SoftBank回線使用料	スマート基本プラン (N) 固定電話への通話料無料分	-155円	
	9月1日~9月30日	SoftBank回線使用料	携帯電話への通話料	19円	
	9月1日~9月30日	SoftBank回線使用料	光電話 (N) ユニバーサルサービス料	6円	
	9月1日~9月30日	SoftBank回線使用料	SoftBank 光 (ファミリー) 月額基本料	5,616円	
	9月1日~9月30日	SoftBank回線使用料	無線LAN (N) 月額利用料	324円	
	9月1日~9月30日	SoftBank回線使用料	無線LAN (N) 月額利用料値引分	-216円	[SB光] 無線LAN(N)値引
	9月1日~9月30日	SoftBank回線使用料	ホームゲートウェイ (N) 月額利用料	486円	
	9月1日~9月30日	SoftBank回線使用料	ホームゲートウェイ (N) 月額利用料無料分	-486円	
	9月1日~9月30日	SoftBank回線使用料	リモートサポートサービス (N) 月額利用料	540円	
	8月1日~8月31日	SoftBank回線使用料	光電話 (N) 番号追加月額利用料	108円	

Copyright (C) Yahoo Japan Corporation. All Rights Reserved.

令和3年3月19日提出

磯野 勝 様

合計請求金額 (税込) 10,866円

ご登録者名: 磯野 勝 様

Yahoo! JAPAN ID: [REDACTED]

利用月: 2019年10月

請求内容	利用日	利用場所	商品名	利用額 (税込)	備考
フージャパン 払い 請求金額 (税込) 10,866円	10月1日~10月31日	SoftBank回線使用料	Wi-Fiマルチ/無線LANバック使用料	1,089円	
	10月1日~10月31日	SoftBank回線使用料	BBフォンオプションバック	550円	
	10月1日~10月31日	SoftBank回線使用料	ユニバーサルサービス料 (F)	3円	
	10月1日~10月31日	SoftBank回線使用料	光BBユニットレンタル費用	513円	
	10月1日~10月31日	SoftBank回線使用料	Yahoo! BB基本サービス (スタンダード) 月額利用料	330円	
	10月1日~10月31日	SoftBank回線使用料	光電話スマート基本プラン (N) 月額利用料	1,650円	
	10月1日~10月31日	SoftBank回線使用料	光電話 (N) 複数回線通話月額利用料	220円	
	10月1日~10月31日	SoftBank回線使用料	固定電話への通話料	140円	
	10月1日~10月31日	SoftBank回線使用料	スマート基本プラン (N) 固定電話への通話料無料分	-140円	
	10月1日~10月31日	SoftBank回線使用料	携帯電話への通話料	17円	
	10月1日~10月31日	SoftBank回線使用料	光電話 (N) ユニバーサルサービス料	6円	
	10月1日~10月31日	SoftBank回線使用料	SoftBank 光 (ファミリー) 月額基本料	5,720円	
	10月1日~10月31日	SoftBank回線使用料	無線LAN (N) 月額利用料	330円	
	10月1日~10月31日	SoftBank回線使用料	無線LAN (N) 月額利用料値引分	-220円	【SB光】無線LAN(N)値引
	10月1日~10月31日	SoftBank回線使用料	ホームゲートウェイ (N) 月額利用料	495円	
10月1日~10月31日	SoftBank回線使用料	ホームゲートウェイ (N) 月額利用料無料分	-495円		
10月1日~10月31日	SoftBank回線使用料	リモートサポートサービス (N) 月額利用料	550円		
9月1日~9月30日	SoftBank回線使用料	光電話 (N) 番号追加月額利用料	108円		

Copyright (C) Yahoo Japan Corporation. All Rights Reserved.

Yahoo!ウォレット請求明細

ご登録者名: 磯野 勝 様

Yahoo! JAPAN ID: [REDACTED]

利用月: 2019年11月

合計請求金額 (税込) 10,870円

請求内容	利用日	利用場所	商品名	利用額 (税込)	備考
フージャパン 払い 請求金額 (税込) 10,870円	11月1日~11月30日	SoftBank回線使用料	Wi-Fiマルチ/無線LANバック使用料	1,089円	
	11月1日~11月30日	SoftBank回線使用料	BBフォンオプションバック	550円	
	11月1日~11月30日	SoftBank回線使用料	ユニバーサルサービス料 (F)	3円	
	11月1日~11月30日	SoftBank回線使用料	光BBユニットレンタル費用	513円	
	11月1日~11月30日	SoftBank回線使用料	Yahoo! BB基本サービス (スタンダード) 月額利用料	330円	
	11月1日~11月30日	SoftBank回線使用料	光電話スマート基本プラン (N) 月額利用料	1,650円	
	11月1日~11月30日	SoftBank回線使用料	光電話 (N) 複数回線通話月額利用料	220円	
	11月1日~11月30日	SoftBank回線使用料	固定電話への通話料	308円	
	11月1日~11月30日	SoftBank回線使用料	スマート基本プラン (N) 固定電話への通話料無料分	-308円	
	11月1日~11月30日	SoftBank回線使用料	携帯電話への通話料	19円	
	11月1日~11月30日	SoftBank回線使用料	光電話 (N) ユニバーサルサービス料	6円	
	11月1日~11月30日	SoftBank回線使用料	SoftBank 光 (ファミリー) 月額基本料	5,720円	
	11月1日~11月30日	SoftBank回線使用料	無線LAN (N) 月額利用料	330円	
	11月1日~11月30日	SoftBank回線使用料	無線LAN (N) 月額利用料値引分	-220円	【SB光】無線LAN(N)値引
	11月1日~11月30日	SoftBank回線使用料	ホームゲートウェイ (N) 月額利用料	495円	
11月1日~11月30日	SoftBank回線使用料	ホームゲートウェイ (N) 月額利用料無料分	-495円		
11月1日~11月30日	SoftBank回線使用料	リモートサポートサービス (N) 月額利用料	550円		
10月1日~10月31日	SoftBank回線使用料	光電話 (N) 番号追加月額利用料	110円		

Copyright (C) Yahoo Japan Corporation. All Rights Reserved.

ご登録者名: 磯野 勝 様

Yahoo! JAPAN ID: [REDACTED]

利用月: 2019年12月

合計請求金額 (税込) 10,851円  
令和3年3月19日提出  
磯野 勝

請求内容	利用日	利用場所	商品名	利用額 (税込)	備考
フージャパン 払い 請求額 (税込) <b>10,851円</b>	12月1日~12月31日	SoftBank回線使用料	Wi-Fiマルチ/無線LANバック使用料	1,089円	
	12月1日~12月31日	SoftBank回線使用料	BBフォンオプションパック	550円	
	12月1日~12月31日	SoftBank回線使用料	ユニバーサルサービス料 (F)	3円	
	12月1日~12月31日	SoftBank回線使用料	光BBユニットレンタル費用	513円	
	12月1日~12月31日	SoftBank回線使用料	Yahoo! BB基本サービス (スタンダード) 月額利用料	330円	
	12月1日~12月31日	SoftBank回線使用料	光電話スマート基本プラン (N) 月額利用料	1,650円	
	12月1日~12月31日	SoftBank回線使用料	光電話 (N) 複数回線通話月額利用料	220円	
	12月1日~12月31日	SoftBank回線使用料	固定電話への通話料	140円	
	12月1日~12月31日	SoftBank回線使用料	スマート基本プラン (N) 固定電話への通話料無料分	-140円	
	12月1日~12月31日	SoftBank回線使用料	光電話 (N) ユニバーサルサービス料	6円	
	12月1日~12月31日	SoftBank回線使用料	SoftBank 光 (ファミリー) 月額基本料	5,720円	
	12月1日~12月31日	SoftBank回線使用料	無線LAN (N) 月額利用料	330円	
	12月1日~12月31日	SoftBank回線使用料	無線LAN (N) 月額利用料値引分	-220円	[SB光] 無線LAN(N)値引
	12月1日~12月31日	SoftBank回線使用料	ホームゲートウェイ (N) 月額利用料	495円	
	12月1日~12月31日	SoftBank回線使用料	ホームゲートウェイ (N) 月額利用料無料分	-495円	
	12月1日~12月31日	SoftBank回線使用料	リモートサポートサービス (N) 月額利用料	550円	
	11月1日~11月30日	SoftBank回線使用料	光電話 (N) 番号追加月額利用料	110円	

Copyright (C) Yahoo Japan Corporation. All Rights Reserved.

## hoo!ウォレット請求明細

ご登録者名: 磯野 勝 様

Yahoo! JAPAN ID: [REDACTED]

利用月: 2020年01月

合計請求金額 (税込) 10,907円

請求内容	利用日	利用場所	商品名	利用額 (税込)	備考
フージャパン 払い 請求額 (税込) <b>10,907円</b>	1月1日~1月31日	SoftBank回線使用料	Wi-Fiマルチ/無線LANバック使用料	1,089円	
	1月1日~1月31日	SoftBank回線使用料	BBフォンオプションパック	550円	
	1月1日~1月31日	SoftBank回線使用料	ユニバーサルサービス料 (F)	2円	
	1月1日~1月31日	SoftBank回線使用料	光BBユニットレンタル費用	513円	
	1月1日~1月31日	SoftBank回線使用料	Yahoo! BB基本サービス (スタンダード) 月額利用料	330円	
	1月1日~1月31日	SoftBank回線使用料	光電話スマート基本プラン (N) 月額利用料	1,650円	
	1月1日~1月31日	SoftBank回線使用料	光電話 (N) 複数回線通話月額利用料	220円	
	1月1日~1月31日	SoftBank回線使用料	固定電話への通話料	299円	
	1月1日~1月31日	SoftBank回線使用料	スマート基本プラン (N) 固定電話への通話料無料分	-299円	
	1月1日~1月31日	SoftBank回線使用料	携帯電話への通話料	59円	
	1月1日~1月31日	SoftBank回線使用料	光電話 (N) ユニバーサルサービス料	4円	
	1月1日~1月31日	SoftBank回線使用料	SoftBank 光 (ファミリー) 月額基本料	5,720円	
	1月1日~1月31日	SoftBank回線使用料	無線LAN (N) 月額利用料	330円	
	1月1日~1月31日	SoftBank回線使用料	無線LAN (N) 月額利用料値引分	-220円	[SB光] 無線LAN(N)値引
	1月1日~1月31日	SoftBank回線使用料	ホームゲートウェイ (N) 月額利用料	495円	
	1月1日~1月31日	SoftBank回線使用料	ホームゲートウェイ (N) 月額利用料無料分	-495円	
	1月1日~1月31日	SoftBank回線使用料	リモートサポートサービス (N) 月額利用料	550円	
12月1日~12月31日	SoftBank回線使用料	光電話 (N) 番号追加月額利用料	110円		

Copyright (C) Yahoo Japan Corporation. All Rights Reserved.

令和3年3月19日提出  
 石野 勝  
 合計請求金額 (税込) 10,848円

ご登録者名: 石野 勝

Yahoo! JAPAN ID: [REDACTED]

利用月: 2020年02月

請求内容	利用日	利用場所	商品名	利用額 (税込)	備考
アプジャパン 支払い 請求金額 (税込) <b>10,848円</b>	2月1日~2月29日	SoftBank回線使用料	Wi-Fiマルチ/無線LANバック使用料	1,089円	
	2月1日~2月29日	SoftBank回線使用料	BBフォンオプションパック	550円	
	2月1日~2月29日	SoftBank回線使用料	ユニバーサルサービス料 (F)	2円	
	2月1日~2月29日	SoftBank回線使用料	光BBユニットレンタル費用	513円	
	2月1日~2月29日	SoftBank回線使用料	Yahoo! BB基本サービス (スタンダード) 月額利用料	330円	
	2月1日~2月29日	SoftBank回線使用料	光電話スマート基本プラン (N) 月額利用料	1,650円	
	2月1日~2月29日	SoftBank回線使用料	光電話 (N) 複数回線通話月額利用料	220円	
	2月1日~2月29日	SoftBank回線使用料	固定電話への通話料	140円	
	2月1日~2月29日	SoftBank回線使用料	スマート基本プラン (N) 固定電話への通話料無料分	-140円	
	2月1日~2月29日	SoftBank回線使用料	光電話 (N) ユニバーサルサービス料	4円	
	2月1日~2月29日	SoftBank回線使用料	SoftBank 光 (ファミリー) 月額基本料	5,720円	
	2月1日~2月29日	SoftBank回線使用料	無線LAN (N) 月額利用料	330円	
	2月1日~2月29日	SoftBank回線使用料	無線LAN (N) 月額利用料値引分	-220円	【SB光】無線LAN(N)値引
	2月1日~2月29日	SoftBank回線使用料	ホームゲートウェイ (N) 月額利用料	495円	
	2月1日~2月29日	SoftBank回線使用料	ホームゲートウェイ (N) 月額利用料無料分	-495円	
	2月1日~2月29日	SoftBank回線使用料	リモートサポートサービス (N) 月額利用料	550円	
1月1日~1月31日	SoftBank回線使用料	光電話 (N) 番号追加月額利用料	110円		

# 人 件 費

## 雇 用 契 約 書

ふりがな	[REDACTED]	生年月日
氏名	[REDACTED]	[REDACTED]
現住所	[REDACTED] 〒 [REDACTED]	
下記の条件で契約します		
雇用期間	2019年 4月 18日から 2025年 3月 31日まで	
就業場所	京都府向日市上植野町上川原7-5 磯野勝 事務所	
仕事内容	政務調査に係る調査補助 及び 関係書類の作成	
就業時間 (休憩時間)	午前・午後 9時00分から 午前・午後 5時00分までの間で数時間 (休憩時間は、 12時 00分から 12時 30分)	
休日	土曜日、日曜日、祝祭日、年末及び年始、夏期休暇	
給与(賃金)	時給 900円	
給与支払	毎月分を翌月5日に支払	
給与振込先	[REDACTED]	
上記契約期間満了をもって本契約を解消する。		
<p>契約書は2通作成し、双方が各1通を保管する。</p> <p style="text-align: right; margin-right: 100px;">2019年 4月 18日</p> <p style="margin-left: 100px;">雇用者 京都府議会議員 磯野 勝 [REDACTED]</p> <p style="margin-left: 100px;">被雇用者 [REDACTED] [REDACTED]</p>		

## 雇 用 契 約 書

ふりがな	[REDACTED]	生 年 月 日
氏 名	[REDACTED]	[REDACTED]
現 住 所	[REDACTED]	
<p>下記の条件で契約します</p>		
雇 用 期 間	2015年 10月 1日から 2025年 3月 31日まで	
就 業 場 所	京都府向日市上植野町上川原3-8 磯野勝事務所	
仕 事 内 容	政務調査に係る調査補助 及び 関係書類の作成	
就 業 時 間 (休憩時間)	午前・午後 9時00分から 午前・午後 5時00分までの間で数時間 (休憩時間は、 12時 00分から 12時 30分)	
休 日	土曜日、日曜日、祝祭日、年末及び年始、夏期休暇	
給 与 (賃 金)	時給 850円	
給 与 支 払	毎月分を翌月5日に支払	
給 与 振 込 先	[REDACTED]	
<p>上記契約期間満了をもって本契約を解消する。</p>		
<p>契約書は2通作成し、双方が各1通を保管する。</p> <p style="text-align: right; margin-right: 100px;">2015 年 10 月 1 日</p> <p style="margin-left: 100px;">雇 用 者 京都府議会議員 磯野 勝</p> <p style="margin-left: 100px;">被雇用者 [REDACTED]</p>		



## 雇 用 契 約 書

ふりがな	[REDACTED]	生年月日
氏名	[REDACTED]	[REDACTED]
現住所	[REDACTED] Ⅲ [REDACTED]	
下記の条件で契約します		
雇用期間	2015年 10月 1日から 2025年 3月 31日まで	
就業場所	京都府向日市上植野町上川原8-8 磯野勝事務所	
仕事内容	政務調査に係る調査補助 及び 関係書類の作成	
就業時間 (休憩時間)	午前・午後 9時00分から 午前・午後 5時00分までの間で数時間 (休憩時間は、 12時 00分から 12時 30分)	
休日	土曜日、日曜日、祝祭日、年末及び年始、夏期休暇	
給与(賃金)	時給 850円	
給与支払	毎月分を翌月5日に支払	
給与振込先	[REDACTED] [REDACTED]	
上記契約期間満了をもって本契約を解消する。		
<p>契約書は2通作成し、双方が各1通を保管する。</p> <p style="text-align: right;">2015年 10月 1日</p> <p style="text-align: center;">雇用者 京都府議会議員 磯野 勝 [REDACTED]</p> <p style="text-align: center;">被雇用者 [REDACTED] [REDACTED]</p>		

# 雇 用 契 約 書

ふりがな	[Redacted]	生年月日
氏名	[Redacted]	[Redacted]
現住所	[Redacted] 〒 [Redacted]	
下記の条件で契約します		
雇用期間	2018年 9月 1日から 2021年 12月 31日まで	
就業場所	京都府向日市上植野町上川原8-8 磯野勝事務所	
仕事内容	政務調査に係る調査補助 及び 関係書類の作成	
就業時間 (休憩時間)	午前・午後 9時00分から 午前・ <u>午後</u> 5時00分までの間で数時間 (休憩時間は、12時 00分から 13時 00分)	
休日	土曜日、日曜日、祝祭日	
給与(賃金)	時給 880円	
給与支払	毎月分を翌月5日に支払	
給与振込先	[Redacted] [Redacted]	
上記契約期間満了をもって本契約を解消する。		
<p>契約書は2通作成し、双方が各1通を保管する。</p> <p style="text-align: right;">2018年 9月 1日</p> <p>雇用者 京都府議会議員 磯野 勝 [Redacted]</p> <p>被雇用者 [Redacted] [Redacted]</p>		

# 雇 用 契 約 書

ふりがな	[REDACTED]	生年月日
氏名	[REDACTED]	[REDACTED]
現住所	[REDACTED]	
	TEL [REDACTED]	
下記の条件で契約します		
雇用期間	2017年 9月 11日から 2025年 3月 31日まで	
就業場所	京都府向日市上植野町上川原8-8 磯野勝事務所	
仕事内容	政務調査に係る調査補助 及び 関係書類の作成	
就業時間 (休憩時間)	午前・午後 9時00分から 午前・ <b>午後</b> 5時00分までの間で数時間 (休憩時間は、12時 00分から 13時 00分)	
休日	土曜日、日曜日、祝祭日	
給与(賃金)	時給 850円	
給与支払	毎月分を翌月5日に支払	
給与振込先	[REDACTED]	
上記契約期間満了をもって本契約を解消する。		
<p>契約書は2通作成し、双方が各1通を保管する。</p> <p style="text-align: right;">2017年9月11日</p> <p>雇用者 京都府議会議員 磯野 勝 [REDACTED]</p> <p>被雇用者 [REDACTED] [REDACTED]</p>		

第5号の2様式(第7条関係)

政務活動費領収書貼付用紙

議員氏名(会派名)	磯野勝(自民党議員団)		整理番号	62~96	
費目	調査研究費・研修費・広報広報費・要請陳情等活動費・会議費・資料作成費・資料購入費・事務所費・事務費・ <u>人件費</u>				
支払内容	事務員給与				
支払金額	1,707,248円	按分率	90%	計上額	1,536,518円
按分率の考え方	事務所状況等説明書の通り				
備考					

(領収書は、重ならないように貼付してください。)

- ⑥2 01-06-03 B W ..... \*28,800 I B (振込)
- ⑥3 01-06-03 B W ..... \*81,900 I B (振込)
- ⑥4 01-06-03 B W ..... \*24,429 I B (振込)
- ⑥5 01-07-02 B W ..... \*32,400 I B (振込)
- ⑥6 01-07-02 B W ..... \*84,600 I B (振込)
- ⑥7 01-07-02 B W ..... \*24,429 I B (振込)
- ⑥8 01-08-02 B W ..... \*39,600 I B (振込)
- ⑥9 01-08-02 B W ..... \*94,910 I B (振込)
- ⑦0 01-08-02 B W ..... \*25,173 I B (振込)
- ⑦1 01-09-06 B W ..... \*28,350 I B (振込)
- ⑦2 01-09-06 B W ..... \*71,100 I B (振込)
- ⑦3 01-09-06 B W ..... \*20,066 I B (振込)
- ⑦4 01-10-10 B W ..... \*33,300 I B (振込)
- ⑦5 01-10-10 B W ..... \*84,150 I B (振込)
- ⑦6 01-10-10 B W ..... \*17,449 I B (振込)
- ⑦7 01-10-10 B W ..... \*77,590 I B (振込)
- ⑦8 01-10-10 B W ..... \*75,780 I B (振込)

第5号の2様式(第7条関係)

政務活動費領収書貼付用紙

議員氏名(会派名)	磯野勝(自民党議員団)	整理番号	62~96
費目	調査研究費・研修費・広報広報費・要請陳情等活動費・会議費・資料作成費・資料購入費・事務所費・事務費・ <span style="border: 1px solid black; padding: 1px;">人件費</span>		
支払内容	事務員給与		
支払金額	1,707,248円	按分率	90% 計上額 1,536,518円
按分率の考え方	事務所状況等説明書の通り		
備考			

(領収書は、重ならないように貼付してください。)

79	01-11-05 B W	*32,760 I B (振込)
80	01-11-05 B W	*89,000 I B (振込)
81	01-11-05 B W	*24,700 I B (振込)
82	01-12-02 B W	*29,120 I B (振込)
83	01-12-02 B W	*85,540 I B (振込)
84	01-12-02 B W	*28,229 I B (振込)
85	02-01-06 B W	*35,035 I B (振込)
86	02-01-09 B W	*88,540 I B (振込)
87	02-01-06 B W	*33,521 I B (振込)
88	02-02-04 B W	*32,305 I B (振込)
89	02-02-04 B W	*81,445 I B (振込)
90	02-02-04 B W	*26,464 I B (振込)
91	02-03-03 B W	*29,120 I B (振込)
92	02-03-03 B W	*77,805 I B (振込)
93	02-03-03 B W	*20,289 I B (振込)
94	02-03-31 B W	*32,760 I B (振込)
95	02-03-31 B W	*87,360 I B (振込)
96	02-03-31 B W	*28,229 I B (振込)

政務活動業務 勤務実績表・領収書

2019 年(西暦)  
5 月分

氏名

日	曜日	定時勤務				備考(時間外勤務等)		
		開始時刻	終了時刻	休憩等 控除時間	勤務時間数	開始時間	終了時刻	勤務時間
1	水				0:00			0:00
2	木				0:00			0:00
3	金				0:00			0:00
4	土				0:00			0:00
5	日				0:00			0:00
6	月				0:00			0:00
7	火				0:00			0:00
8	水	9:00	13:00		4:00			0:00
9	木	9:00	13:00		4:00			0:00
10	金				0:00			0:00
11	土				0:00			0:00
12	日				0:00			0:00
13	月				0:00			0:00
14	火				0:00			0:00
15	水				0:00			0:00
16	木	9:00	13:00		4:00			0:00
17	金				0:00			0:00
18	土				0:00			0:00
19	日				0:00			0:00
20	月	9:00	13:00		4:00			0:00
21	火				0:00			0:00
22	水	13:00	17:00		4:00			0:00
23	木				0:00			0:00
24	金				0:00			0:00
25	土				0:00			0:00
26	日				0:00			0:00
27	月				0:00			0:00
28	火	9:00	13:00		4:00			0:00
29	水	9:00	13:00		4:00			0:00
30	木				0:00			0:00
31	金	9:00	13:00		4:00			0:00
計		8 日間勤務 (D)		(A)	32:00	計 (A')		0:00

上記のとおり勤務したことを証明します。

議員名 磯野 勝

【総支給額の計算】

- ① 時給の場合 (A) [ 32.0 時間] × [単価 900 円] = 28,800 円 (B)
- ①' 月額の場合
- ② 時間外勤務手当等 (A') [ 0.0 時間] × [単価 円] = 0 円 (C)
- ③ 通勤手当・日額の場合 (D) [ 8 日] × [単価 円] = 0 円 (E)
- ③' " 月額の場合
- ④ 総支給額 (B) + (C) + (E) = 28,800 円 (F)

【実支給額(総支給額-諸控除額)の計算】

(F) - [ 円] (所得税・住民税、保険料等本人負担額) = 28,800 円 (G)

金 28,800 円 (G)

左記金額を確かに領収致しました。  
令和元年 6 月 5日

氏名

【政務活動費充当額の計算】

- ◎ 政務活動時間 [ 30.0 時間] / 総勤務時間 [ 32.0 時間] > 90%
- 給与 総支給額 (F) [ 28,800 円] × [按分率 90 %] = 25,920 円 (H)
- 保険料等雇用主負担額 [ 円] × [按分率 90 %] = 0 円 (I)
- 政務活動費充当額の計 (H) + (I) = 25,920 円

政務活動業務 勤務実績表・領収書

2019 年(西暦)  
5 月分

氏名

日	曜日	定時勤務				備考(時間外勤務等)			
		開始時刻	終了時刻	休憩等 控除時間	勤務時間数	開始時間	終了時刻	勤務時間	
1	水				0:00			0:00	
2	木				0:00			0:00	
3	金				0:00			0:00	
4	土				0:00			0:00	
5	日				0:00			0:00	
6	月				0:00			0:00	
7	火	9:00	17:00	0:30	7:30			0:00	
8	水	13:00	17:00		4:00			0:00	
9	木	13:00	17:00		4:00			0:00	
10	金	13:00	17:00		4:00			0:00	
11	土				0:00			0:00	
12	日				0:00			0:00	
13	月	13:00	17:00		4:00			0:00	
14	火	9:00	17:00	0:30	7:30			0:00	
15	水	13:00	17:00		4:00			0:00	
16	木	12:00	17:00		5:00			0:00	
17	金	13:00	17:00		4:00			0:00	
18	土				0:00			0:00	
19	日				0:00			0:00	
20	月	13:00	17:00		4:00			0:00	
21	火	13:00	17:00		4:00			0:00	
22	水	9:00	13:00		4:00			0:00	
23	木	9:00	17:00	0:30	7:30			0:00	
24	金	13:00	17:00		4:00			0:00	
25	土				0:00			0:00	
26	日				0:00			0:00	
27	月	9:00	17:00	0:30	7:30			0:00	
28	火	13:00	17:00		4:00			0:00	
29	水	13:00	17:00		4:00			0:00	
30	木	13:00	17:00		4:00			0:00	
31	金	13:00	17:00		4:00			0:00	
計		19 日間勤務 (D)			(A)	91:00	計 (A')		00:00

上記のとおり勤務したことを証明します。

議員名 磯野 勝

【総支給額の計算】

① 時給の場合 (A)	[ 91.0 時間] × [単価 900 円] =	81,900 円 (B)
①' 月額の場合		
② 時間外勤務手当等 (A')	[ 0.0 時間] × [単価 円] =	0 円 (C)
③ 通勤手当・日額の場合 (D)	[ 19 日] × [単価 円] =	0 円 (E)
③' " 月額の場合		
④ 総支給額	(B) + (C) + (E) =	81,900 円 (F)

【実支給額(総支給額-諸控除額)の計算】

(F) - [ 円(所得税・住民税・保険料等本人負担額) = 81,900 円 (G)

金 81,900 円 (G)

左記金額を確かに領収致しました。  
令和元年 6 月 5日

氏名

【政務活動費充当額の計算】

◎ 政務活動時間 [ 86.5 時間] / 総勤務時間 [ 91.0 時間] > 90%	
○ 給与 総支給額 (F) [ 81,900 円] × [按分率 90 %] =	73,710 円 (H)
○ 保険料等雇用主負担額 [ 円] × [按分率 90 %] =	0 円 (I)
○ 政務活動費充当額の計	(H) + (I) = 73,710 円