

政務活動費

会計帳簿

議員氏名:

磯野 勝

4年度

年月日	使途区分	使途項目	領収書整理番号	支払(収入)内容 (単価及び数量等も記載)	収入金額	支払金額	按分率 (負担分)	計上額 (端数切捨)	支払先	備考
2022/6/21	C	広聴広報費	1	府議会報告 6月号 印刷代金		35,750	100%	35,750	(株)ディーウェブ	振込
2023/3/28	C	広聴広報費	2	府議会報告 3月号 印刷代金		85,800	100%	85,800	(株)ディーウェブ	現金
2022/8/29	C	広聴広報費	3	府議会報告 9月号 印刷代金		38,690	100%	38,690	(株)プリントパック	クレジットカード
2022/10/6	C	広聴広報費	4	府議会報告 10月号 印刷代金		36,890	100%	36,890	(株)プリントパック	クレジットカード
2022/11/5	C	広聴広報費	5	府議会報告 11月号 印刷代金		16,990	100%	16,990	(株)プリントパック	クレジットカード
2022/11/5	C	広聴広報費	6	府議会報告 11-1月号 印刷代金		36,890	100%	36,890	(株)プリントパック	クレジットカード
2023/2/10	C	広聴広報費	7	府議会報告 2月号 印刷代金		40,010	100%	40,010	(株)プリントパック	クレジットカード
2022/10/4	C	広聴広報費	8	府議会報告 9月号 配布代金		149,227	100%	149,227	向日市シルバー人材センター	振込
2022/11/19	C	広聴広報費	9	府議会報告 10月号 配布代金		149,215	100%	149,215	向日市シルバー人材センター	振込
2023/1/24	C	広聴広報費	10	府議会報告 11-1月号 配布代金		148,975	100%	148,975	向日市シルバー人材センター	振込
2023/3/10	C	広聴広報費	11	府議会報告 2月号 配布代金		149,360	100%	149,360	向日市シルバー人材センター	振込
2023/3/24	C	広聴広報費	12	府議会報告 3月号 配布代金		149,360	100%	149,360	向日市シルバー人材センター	振込
2022/6/9	C	広聴広報費	13	府議会報告 6月号 配布代金		293,818	100%	293,818	日本郵便(株)	バーコード決済
2022/11/17	C	広聴広報費	14	府議会報告 11月号 配布代金		291,710	100%	291,710	日本郵便(株)	クレジットカード
2022/12/25	C	広聴広報費	15	府議会報告 ホストカード 印刷代金		6,950	90%	6,255	(株)プリントパック	クレジットカード
2022/12/28	C	広聴広報費	16	府議会報告 ホストカード 配布代金		146,236	90%	131,612	日本郵便(株)	クレジットカード
2022/4/28	H	事務所費	17	事務所家賃 5月分		110,000	90%	99,000		振込
2022/5/31	H	事務所費	18	事務所家賃 6月分		110,000	90%	99,000		振込
2022/6/30	H	事務所費	19	事務所家賃 7月分		110,000	90%	99,000		振込
2022/7/29	H	事務所費	20	事務所家賃 8月分		110,000	90%	99,000		振込
2022/8/31	H	事務所費	21	事務所家賃 9月分		110,000	90%	99,000		振込
2022/9/30	H	事務所費	22	事務所家賃 10月分		110,000	90%	99,000		振込
2022/10/31	H	事務所費	23	事務所家賃 11月分		110,000	90%	99,000		振込
2022/11/30	H	事務所費	24	事務所家賃 12月分		110,000	90%	99,000		振込
2022/12/30	H	事務所費	25	事務所家賃 1月分		110,000	90%	99,000		振込
2023/1/31	H	事務所費	26	事務所家賃 2月分		110,000	90%	99,000		振込
2023/2/28	H	事務所費	27	事務所家賃 3月分		110,000	90%	99,000		振込

政務活動費

會計帳簿

議員氏名:

磯野 勝

4年度

年月日	使途区分	使途項目	領収書整理番号	支払(収入)内容 (単面及び数量等も記載)	収入金額	支払金額	按分率 (負担分)	計上額 (端数切捨)	支払先	備考
2023/3/31	H	事務所費	28	事務所家賃 4月分		110,000	65%	71,500		振込
2022/5/6	J	人件費	29	R4.4月分		45,120	90%	40,608	事務員	振込
2022/5/6	J	人件費	30	R4.4月分		37,600	90%	33,840	事務員	振込
2022/5/6	J	人件費	31	R4.4月分		33,260	90%	29,934	事務員	振込
2022/5/6	J	人件費	32	R4.4月分		34,310	90%	30,879	事務員	振込
2022/5/6	J	人件費	33	R4.4月分		6,379	90%	5,741	事務員	振込
2022/6/7	J	人件費	34	R4.5月分		37,600	90%	33,840	事務員	振込
2022/6/7	J	人件費	35	R4.5月分		41,360	90%	37,224	事務員	振込
2022/6/7	J	人件費	36	R4.5月分		29,159	90%	26,243	事務員	振込
2022/6/7	J	人件費	37	R4.5月分		33,840	90%	30,456	事務員	振込
2022/6/7	J	人件費	38	R4.5月分		18,225	90%	16,402	事務員	振込
2022/7/1	J	人件費	39	R4.6月分		53,110	90%	47,799	事務員	振込
2022/7/1	J	人件費	40	R4.6月分		48,880	90%	43,992	事務員	振込
2022/7/1	J	人件費	41	R4.6月分		28,704	90%	25,833	事務員	振込
2022/7/1	J	人件費	42	R4.6月分		33,840	90%	30,456	事務員	振込
2022/7/1	J	人件費	43	R4.6月分		11,846	90%	10,661	事務員	振込
2022/8/2	J	人件費	44	R4.7月分		41,360	90%	37,224	事務員	振込
2022/8/2	J	人件費	45	R4.7月分		45,120	90%	40,608	事務員	振込
2022/8/2	J	人件費	46	R4.7月分		29,159	90%	26,243	事務員	振込
2022/8/2	J	人件費	47	R4.7月分		33,840	90%	30,456	事務員	振込
2022/8/2	J	人件費	48	R4.7月分		22,781	90%	20,502	事務員	振込
2022/9/5	J	人件費	49	R4.8月分		41,360	90%	37,224	事務員	振込
2022/9/5	J	人件費	50	R4.8月分		27,260	90%	24,534	事務員	振込
2022/9/5	J	人件費	51	R4.8月分		35,538	90%	31,984	事務員	振込
2022/9/5	J	人件費	52	R4.8月分		45,120	90%	40,608	事務員	振込
2022/9/5	J	人件費	53	R4.8月分		2,734	90%	2,460	事務員	振込
2022/10/4	J	人件費	54	R4.9月分		48,880	90%	43,992	事務員	振込

政務活動費

会計帳簿

議員氏名:

磯野 勝

4年度

年月日	使途区分	使途項目	領収書整理番号	支払(収入)内容 (単価及び数量等も記載)	収入金額	支払金額	按分率 (負担分)	計上額 (端数切捨)	支払先	備考
2022/10/4	J	人件費	55	R4.9月分()		41,360	90%	37,224	事務員	振込
2022/10/4	J	人件費	56	R4.9月分()		27,792	90%	25,012	事務員	振込
2022/10/4	J	人件費	57	R4.9月分()		31,490	90%	28,341	事務員	振込
2022/10/4	J	人件費	58	R4.9月分()		74,260	90%	66,834	事務員	振込
2022/10/4	J	人件費	59	R4.9月分()		63,920	90%	57,528	事務員	振込
2022/10/4	J	人件費	60	R4.9月分()		8,460	90%	7,614	事務員	振込
2022/11/1	J	人件費	61	R4.10月分()		38,800	90%	34,920	事務員	振込
2022/11/1	J	人件費	62	R4.10月分()		42,680	90%	38,412	事務員	振込
2022/11/1	J	人件費	63	R4.10月分()		33,851	90%	30,465	事務員	振込
2022/11/1	J	人件費	64	R4.10月分()		38,800	90%	34,920	事務員	振込
2022/11/1	J	人件費	65	R4.10月分()		17,460	90%	15,714	事務員	振込
2022/12/5	J	人件費	66	R4.11月分()		52,380	90%	47,142	事務員	振込
2022/12/5	J	人件費	67	R4.11月分()		43,165	90%	38,848	事務員	振込
2022/12/5	J	人件費	68	R4.11月分()		26,329	90%	23,696	事務員	振込
2022/12/5	J	人件費	69	R4.11月分()		34,435	90%	30,991	事務員	振込
2022/12/5	J	人件費	70	R4.11月分()		17,460	90%	15,714	事務員	振込
2023/1/4	J	人件費	71	R4.12月分()		46,560	90%	41,904	事務員	振込
2023/1/4	J	人件費	72	R4.12月分()		46,560	90%	41,904	事務員	振込
2023/1/4	J	人件費	73	R4.12月分()		30,090	90%	27,081	事務員	振込
2023/1/4	J	人件費	74	R4.12月分()		31,040	90%	27,936	事務員	振込
2023/1/4	J	人件費	75	R4.12月分()		11,640	90%	10,476	事務員	振込
2023/2/1	J	人件費	76	R5.1月分()		45,105	90%	40,594	事務員	振込
2023/2/1	J	人件費	77	R5.1月分()		44,135	90%	39,721	事務員	振込
2023/2/1	J	人件費	78	R5.1月分()		36,202	90%	32,581	事務員	振込
2023/2/1	J	人件費	79	R5.1月分()		33,465	90%	30,118	事務員	振込
2023/2/1	J	人件費	80	R5.1月分()		13,580	90%	12,222	事務員	振込
2023/3/3	J	人件費	81	R5.2月分()		34,920	90%	31,428	事務員	振込

政務活動費

會計帳簿

議員氏名:

磯野 勝

4年度

年月日	使途区分	使途項目	領収書整理番号	支払(収入)内容 (単価及び数量等も記載)	収入金額	支払金額	按分率 (負担分)	計上額 (端数切捨)	支払先	備考
2023/3/3	J	人件費	82	R5.2月分()		43,165	90%	38,848	事務員	振込
2023/3/3	J	人件費	83	R5.2月分()		37,142	90%	33,427	事務員	振込
2023/3/3	J	人件費	84	R5.2月分()		31,040	90%	27,936	事務員	振込
2023/3/3	J	人件費	85	R5.2月分()		17,460	90%	15,714	事務員	振込
2023/3/31	J	人件費	86	R5.3月分()		56,745	90%	51,070	事務員	振込
2023/3/31	J	人件費	87	R5.3月分()		36,860	90%	33,174	事務員	振込
2023/3/31	J	人件費	88	R5.3月分()		51,246	90%	46,121	事務員	振込
2023/3/31	J	人件費	89	R5.3月分()		36,860	90%	33,174	事務員	振込
2023/3/31	J	人件費	90	R5.3月分()		28,130	90%	25,317	事務員	振込
2022/4/1				政務活動費	1,200,000			0		
2022/7/1				政務活動費	1,200,000			0		
2022/10/3				政務活動費	1,200,000			0		
2023/1/4				政務活動費	1,200,000			0		

区分	項目名
A	調査研究費
B	研修費
C	広聴広報費
D	要請陳情等活動費
E	会議費
F	資料作成費
G	資料購入費
H	事務所費
I	事務費
J	人件費

支出件数	収入計(A)	支出計(B)	計上計(C)
0件		0	0
0件		0	0
16件		1,775,871	1,760,552
0件		0	0
0件		0	0
0件		0	0
0件		0	0
12件		1,320,000	1,160,500
0件		0	0
62件		2,170,972	1,953,864
90件	4,800,000	5,266,843	4,874,916
			(A)-(C)
			-74,916

令和5年7月14日 差し控え
磯野 勝

費報広聴広

令和4年度 印刷物配布費用等説明書

会派・議員名

自民党・磯野 勝

配布物 (名称)	府議会報告202206号	規格	A4
配付先	向日市民 (郵送)	作成部数	4,800部

	無	有	充当有の場合					領収書 整理 番号	備 考
			支出先・内容等	支出額 (円)	按分率 (%)	計上額 (円)			
所要経費	印刷・ 作成費用	<input type="checkbox"/>	<input checked="" type="checkbox"/>	(株)ディーウェブ	35,750	100%	35,750	1	
	封筒代	<input type="checkbox"/>	<input type="checkbox"/>						
	封入封 緘費用	<input type="checkbox"/>	<input type="checkbox"/>						
	送付等 費用	<input type="checkbox"/>	<input checked="" type="checkbox"/>	日本郵便(株)	293,818	100%	293,818	13	4,739部郵送 残61部職員にて配布
	送付等 費用	<input type="checkbox"/>	<input type="checkbox"/>						
	送付等 費用	<input type="checkbox"/>	<input type="checkbox"/>						
	封入封 緘費用	<input type="checkbox"/>	<input type="checkbox"/>						
同封物	政務活 動費の 充当対 象	<input type="checkbox"/>	<input type="checkbox"/>						
	政務活 動費の 充当対 象外	<input type="checkbox"/>	<input type="checkbox"/>		-	-	-	-	
合 計				329,568	-	329,568	-		

注 配布物の印刷又は作成に係る業務委託に要する費用を計上していない場合であっても、当該配布物を添付してください。

京都府議会議員

いその まさる 勝

府議会報告

202206号



京都府議会 常任委員長に就任!!

5月の京都府議会臨時議会において、農商工労働常任委員会の委員長を拝命しました。

コロナで停滞した経済を立て直すための施策を
どんどん打ち出していきます！

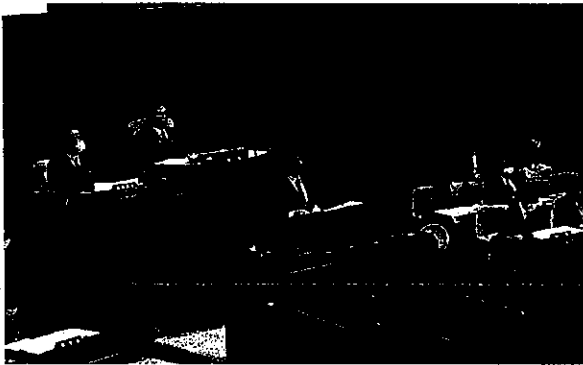

主な所管

農業の振興と担い手育成、林業、水産業、雇用推進、広域観光、中小企業総合支援、ものづくり振興、染織・工芸課、産業立地、貿易の振興、文化学術研究都市推進、労働政策、人材育成、港湾施策など。

緊急時にオンライン方式により
府議会の委員会が開催できるように!

感染症が蔓延したときや大規模災害のような緊急事態が発生し、委員会の場所に参集することが困難な場合にオンライン方式開催が認められるよう京都府議会委員会条例を一部改正しました。

令和4年度5月補正予算案

① 医療提供体制の強化

- ・高齢者施設等における医療提供体制を強化 約7.1億円
施設医をバックアップする往診コーディネーターチームを医療圏域毎に設置等
- ・保健所の体制を強化 約4.6億円
感染者への連絡・通知などの定型業務を外部委託等

② 事業者への支援強化

- ・事業者に対する緊急支援策を強化 約1.1億円
原油価格や物価の高騰に対する施設・設備の省エネ・高効率化を図る取組 上限500万円
サプライチェーンの停滞に対する代替部品の共同開発等の取組 上限1,000万円
- ・商店街施設の省エネ化を図るための取組を緊急支援 2,000万円
商店街組織が設置するアーケード、看板、街路灯の照明のLED化等
- ・肥料・飼料価格高騰に対する農業者等への緊急支援 3,000万円規
府内産畜産堆肥などの有機質肥料への転換を支援等
養牛農家の府内産粗飼料への転換を支援等

③ 幼稚園等における給食費の負担軽減

- ・幼稚園等の給食費値上げに対する保護者の負担軽減 5,000万円
給食費値上げ額の1/2を府が支援

令和4年度5月補正予算 約13億円 → 令和4年度 補正後予算総額 1兆632億円

今後、原油・物価高騰による児童生徒、保護者への影響を軽減するため、向日市が取り組む緊急対策への支援にも予算付けできるようにがんばります！

これからもコロナ対策、景気対策、安心安全なまちづくり、少子化、介護医療の充実など京都府政の発展に寄与していきます！

第9号様式 (第7条関係)

令和4年度 印刷物配布費用等説明書

会派・議員名

自民党・磯野 勝

配布物 (名称)		府議会報告202303号			規格		A4		
配付先		向日市民 (ポスティング)			作成部数		24,000部		
		無	有	充当有の場合					
				支出先・内容等	支出額 (円)	按分率 (%)	計上額 (円)	領収書 整理 番号	備 考
所要 経費	印刷・ 作成費 用	<input type="checkbox"/>	<input checked="" type="checkbox"/>	ディーウェブ	85,800	100%	85,800	2	
	封筒代	<input type="checkbox"/>	<input type="checkbox"/>						
	封入封 緘費用	<input type="checkbox"/>	<input type="checkbox"/>						
	送付等 費用	<input type="checkbox"/>	<input checked="" type="checkbox"/>	シルバー人材センター	149,360	100%	149,360	12	23,633部ポスティング 残367部職員にて配布
	送付等 費用	<input type="checkbox"/>	<input type="checkbox"/>						
	送付等 費用	<input type="checkbox"/>	<input type="checkbox"/>						
	封入封 緘費用	<input type="checkbox"/>	<input type="checkbox"/>						
同封 物	政務活 動費の 充当対 象	<input type="checkbox"/>	<input type="checkbox"/>						
	政務活 動費の 充当対 象外	<input type="checkbox"/>	<input type="checkbox"/>		-	-	-	-	
合 計					235,160	-	235,160	-	

注 配布物の印刷又は作成に係る業務委託に要する費用を計上していない場合であっても、当該配布物を添付してください。

京都府議会議員

まさる

いその勝

府議会報告

202303号



京都に1万人規模の体育館・アリーナを！
激辛グランプリ&向日市物産展を大阪万博で！

夢は、かなえます！

なくす政策

★ 阪急東向日駅の踏切を無くして高架化！

★ 電柱無くして

災害に強い道路を！

★ 男女格差を無くして、夫婦で育休・産休・子育てしやすく！

★ 炭素を無くして

地球温暖化を防止！

★ 待機児童、児童虐待

子供の貧困等を無くす！

つくる政策

★ JR向日町駅東口の開設と商業駅ビル

★ 阪急洛西口駅西側の賑わい

★ 阪急西向日駅に

バス乗り入れ所

★ 競輪場に多目的施設

★ 高齢者の生きがい

ブランド農産品

障がい者雇用、横断者

注意喚起灯、および

「光輝くイベント」をつくる

マシンプンで見ると いその勝

4年間の実績と
今後のまちづくり



キラリ★光輝く
街と人をつくる

京都府議会議員 いその勝事務所
〒617-0006 向日市上榎野町上川原 7-5 TEL 950-2972 FAX 950-2983

令和4年度 印刷物配布費用等説明書

会派・議員名

自民党・磯野 勝

配布物 (名称)		府議会報告202209号		規格	A4				
配付先		向日市民 (ポスティング)		作成部数	25,000部				
		無	有	充当有の場合					
				支出先・内容等	支出額 (円)	按分率 (%)	計上額 (円)	領収書 整理 番号	備 考
所要 経費	印刷・ 作成費 用	<input type="checkbox"/>	<input checked="" type="checkbox"/>	(株)プリントパック	38,690	100%	38,690	3	
	封筒代	<input type="checkbox"/>	<input type="checkbox"/>						
	封入封 緘費用	<input type="checkbox"/>	<input type="checkbox"/>						
	送付等 費用	<input type="checkbox"/>	<input checked="" type="checkbox"/>	シルバー人材センター	149,227	100%	149,227	8	23,612部ポスティング 残1,388部職員にて配 布
	送付等 費用	<input type="checkbox"/>	<input type="checkbox"/>						
	送付等 費用	<input type="checkbox"/>	<input type="checkbox"/>						
	封入封 緘費用	<input type="checkbox"/>	<input type="checkbox"/>						
同封 物	政務活 動費の 充当対 象	<input type="checkbox"/>	<input type="checkbox"/>						
	政務活 動費の 充当対 象外	<input type="checkbox"/>	<input type="checkbox"/>		-	-	-	-	
合 計					187,917	-	187,917	-	

注 配布物の印刷又は作成に係る業務委託に要する費用を計上していない場合であっても、当該配布物を添付してください。



いそ の 勝

まさる
議 会 報 告

光り輝く街をつくりたい☆☆☆

向日市には、歴史を感じられる観光スポットや素敵な飲食店が多数存在します。
しかし、まだまだ認知されているとは言い難い状況です。
そこで、まず向日市に足を運んでもらうキッカケづくりが必要です。

夜の観光スポットが少ない京都市。

向日市に、夜に楽しめる光輝くスポットを作れば、京都市内から観光客を呼び込めるはず。

そ こ で!

向日市にイルミネーションやライトアップを楽しめる空間を作る!

今年中に!

- ・夜ごはんやナイトマーケットを向日市で楽しんでもらえます。
- ・向日市にカップルやファミリーも楽しめるスポットを!

向日市の良い所を知ってもらい、賑わいを作っていきたいと考えています!

誰もが輝ける社会づくりを!☆☆☆

女性が働きやすい環境づくり

男女の雇用機会を均等にし、社会参画を阻害する制度や慣行を無くしていきます

子育て環境日本一を目指す

安心して出産でき、育児や保育で親や家族が孤立せず、社会全体で子育てを行います

「子供は泣いても構わない」
を意思表示する
ステッカー

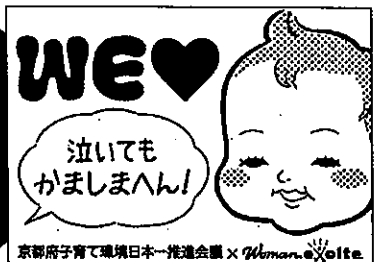

9月定例会議会で西脇知事に質問致します!

1. ライトアップやイルミネーションによる観光振興について
向日市内で文化財と光のアートの融合による地域活性化を!
2. 向日町競輪場について
有識者会議を踏まえ、今後の競輪事業のあり方は?
3. 向日台団地の建て替えについて
暮らしやすいまちづくりの推進に向けた向日台団地の役割は?



ご存じですか？ このダイヤル

7 1 1 9 救急の「相談」窓口です

または 0570-00-7119

「救急車を呼ぶべきか？」 「救急車までは不要か？」 迷った時の相談窓口です。

・看護師等がアドバイス ・医療機関も案内 ・全年齢で相談可 ・24時間365日

8 0 0 0 (小児の場合)

または 0570-00-7119



【ご注意】「呼吸をしていない」「脈がない」「意識がない」「大量出血」などの場合や、ご自身が緊急と思ったときは、ためらわず119番して下さい。

1 7 1 災害用伝言ダイヤル 災害時の電話がかかりにくい状態でも、自宅の電話番号を入力することにより、家族間の安否確認や集合場所の伝言を残せます。

1 8 8 消費者相談ホットライン 市が設置している消費者生活センターや消費生活相談窓口を案内します。困った時は、一人で悩まず！

1 8 9 児童相談所虐待対応ダイヤル 地域の児童相談所につながります。通告や相談は匿名ででき、通告、相談した人、その内容に関する秘密は守られます。
いち はやく

自民党議員団から西脇知事に要望・提言しました

- 1 感染症対策の強化と医療・福祉基盤の充実
- 2 防災・減災、防犯対策の強化
- 3 子育て環境日本一・京都の実現
- 4 府民の暮らしを温める共生社会づくり
- 5 未来を拓く産業づくり
- 6 文化首都・京都の発信強化
- 7 脱炭素社会の実現に向けた環境との共生
- 8 魅力ある地域づくり
- 9 地域の成長・交流・暮らしを支える基盤整備



キラリ★光り輝く街と人

〒617-0006 向日市上植野町上川原 7-5 電話 075-950-2972 FAX 075-950-2983 m.isono@kyotofugikai.jp

令和4年度 印刷物配布費用等説明書

会派・議員名

自民党・磯野 勝

配布物 (名称)		府議会報告202210号		規格		A4			
配付先		向日市民(ポスティング)		作成部数		24,000部			
		無	有	充当有の場合					
				支出先・内容等	支出額 (円)	按分率 (%)	計上額 (円)	領収書 整理 番号	備 考
所要経費	印刷・ 作成費 用	<input type="checkbox"/>	<input checked="" type="checkbox"/>	(株)プリントバック	36,890	100%	36,890	4	
	封筒代	<input type="checkbox"/>	<input type="checkbox"/>						
	封入封 緘費用	<input type="checkbox"/>	<input type="checkbox"/>						
	送付等 費用	<input type="checkbox"/>	<input checked="" type="checkbox"/>	シルバー人材センター	149,215	100%	149,215	9	23,610部ポスティング 残390部職員にて配布
	送付等 費用	<input type="checkbox"/>	<input type="checkbox"/>						
	送付等 費用	<input type="checkbox"/>	<input type="checkbox"/>						
	封入封 緘費用	<input type="checkbox"/>	<input type="checkbox"/>						
同封物	政務活 動費の 充当対 象	<input type="checkbox"/>	<input type="checkbox"/>						
	政務活 動費の 充当対 象外	<input type="checkbox"/>	<input type="checkbox"/>		—	—	—	—	
合 計					186,105	—	186,105	—	

注 配布物の印刷又は作成に係る業務委託に要する費用を計上していない場合であっても、当該配布物を添付してください。



いそ の 勝 まさる

議会報告

実現

向日市に光とアート的事業を誘致

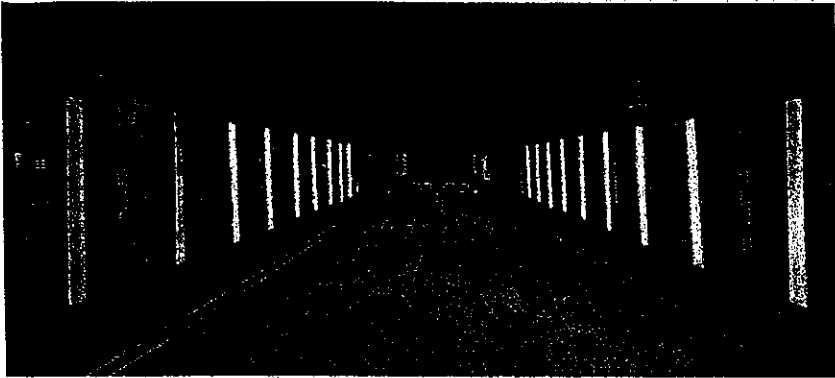

※イメージ図です

私は京都府に対し、夜の観光の振興を強く訴えて参りました。

夜の観光資源が乏しい京都市にお越しの観光客を、向日市に呼び込む為の夜の事業をすべきだと提案してきました。

この度、向日神社において、文化財とアートを融合させた光とアートの事業が実施されることとなりました！

10月29日～11月20日の土日のみ

18:00～21:00 向日神社にて 入場無料

やります

かんきとう 無信号の横断歩道に「注意喚起灯」の設置

交通事故数は年々減少しています。しかし、信号機の無い横断歩道上の交通事故は減らない状況です。

横断歩道上は、歩行者優先ですが、無視して通行するドライバーが後を絶たず、大事故に繋がります。

ドライバーに、歩行者が横断することの注意を喚起させる必要あり！そこで、私は提案・実現します！



信号機の無い横断歩道に「注意喚起灯」の設置を積極的に進めます！

電柱の無い安全な道路づくりを進める!

震災で電柱が倒壊し、道路をふさいでしまい交通マヒが発生するケースが多発しています。

救急車、消防車、パトカー、救援物資輸送車などの緊急車両等が通れず、二次被害を招くことも考えられます。

電線を地中化し、電線の無い災害に強い道路を積極的に作っていきます!

まずは、現在拡幅工事中の物集女街道を無電柱化していきます!

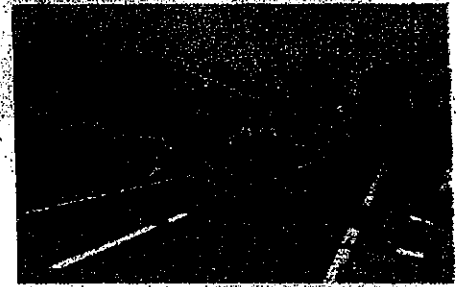

ZET-VALLEY(ゼットバレー)構想を進める!

Zero Emission Technology

脱炭素社会を目指す企業群等を向日市に誘致し、「先端技術の街」をつくりたい!

- ・再生エネルギーなど地産地消を実現するまち!
- ・ロボット・アバターで誰もが社会参画できるまち!
- ・次世代資源循環・交通基盤を提供するまち!

2040年に実現したい京都府の将来像

一人ひとりの夢や希望がすべての地域で実現できる京都府を目指して

① 人と地域の絆を大切にするあたたかい京都府

- ・先人の歩みに学び、府民、地域、企業など総力を結集し、「子育て」の視点から変革を進める
- ・一人ひとりの尊厳と人権が尊重され、全ての人々が持つ能力を発揮し、生涯活躍できる社会づくり

② 文化の力を継承し、新たな価値を創造する京都府

- ・地域文化を継承・発展させ、京都府に住む人、学び働く人、訪れる人を魅了できる社会
- ・文化を観光、食、伝統産業、先端産業などと融合させ、京都流の新たな価値の創造と発信

③ 豊かな産業と交流を創造する京都府

- ・大学、企業、研究機関を集積し、高度人材の確保、産業分野の癒合、ビッグデータの活用
- ・AI、IoT分野の開発とその活用により、イノベーション創造とキラリと光輝く企業の育成

④ 環境と共生し、安心・安全が実感できる京都府

- ・気候変動に適応し、「脱炭素」で環境にやさしい社会の実現と地域資源を活かした豊かな社会
- ・自然災害に加え、犯罪や交通事故から安心・安全を守り、医療・福祉の安心が得られる仕組み



キラリ☆光り輝く街と人



友達申請

〒617-0006 向日市上植野町上川原 7-5 電話 075-950-2972 FAX 075-950-2983 m.isono@kyotofugikai.jp

令和4年度 印刷物配布費用等説明書

会派・議員名

自民党・磯野 勝

配布物 (名称)	府議会報告202211号	規格	A4
配付先	向日市民(郵送)	作成部数	5,000部

	無	有	充当有の場合					備考	
			支出先・内容等	支出額 (円)	按分率 (%)	計上額 (円)	領収書 整理 番号		
所要経費	印刷・ 作成費 用	<input type="checkbox"/>	<input checked="" type="checkbox"/>	(株)プリントバック	16,990	100%	16,990	5	
	封筒代	<input type="checkbox"/>	<input type="checkbox"/>						
	封入封 緘費用	<input type="checkbox"/>	<input type="checkbox"/>						
	送付等 費用	<input type="checkbox"/>	<input checked="" type="checkbox"/>	日本郵便(株)	291,710	100%	291,710	14	4,705部郵送 残295部職員にて配布
	送付等 費用	<input type="checkbox"/>	<input type="checkbox"/>						
	送付等 費用	<input type="checkbox"/>	<input type="checkbox"/>						
	封入封 緘費用	<input type="checkbox"/>	<input type="checkbox"/>						
同封物	政務活 動費の 充当対 象	<input type="checkbox"/>	<input type="checkbox"/>						
	政務活 動費の 充当対 象外	<input type="checkbox"/>	<input type="checkbox"/>		-	-	-	-	
合 計					308,700	-	308,700	-	

注 配布物の印刷又は作成に係る業務委託に要する費用を計上していない場合であっても、当該配布物を添付してください。



いその 勝 まさる

議会報告

やります

初！ 夜間観光イベント 「光」と「食」の祭典

イルミネーション & KARA-1 ナイト

(土)

(日)



場所：向日町競輪場

時間：午後5時～午後9時

主催：向日市激辛商店街

やりました

京都府域展開アートプロジェクト

ART OF THE LIGHT

地域文化と先端技術を組み合わせたデジタルアートによる空間演出や現代アート作品展示によって、地域の文化資源の魅力を引き出し、国内外へ発信、観光インバウンドの拡充と地域経済の活性化につながる取組として実施。

向日神社にて 10月29日～11月20日 (土日のみ)

主催：京都府

参道



本殿裏石舞台

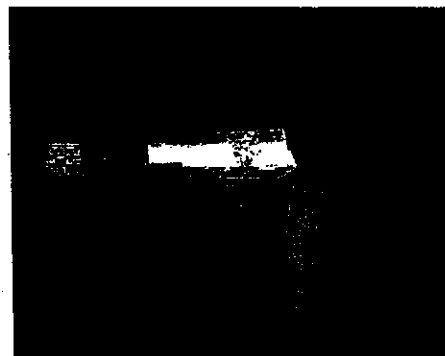

舞楽殿横

平日毎朝 1 時間半 府議会の報告を各駅にて実施しています

月曜日

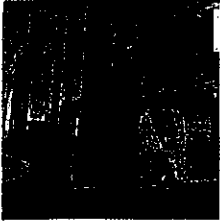

阪急東向日駅(西)

火曜日



JR 向日町駅

水曜日



阪急東向日駅(東)

木曜日



阪急洛西口駅

金曜日



阪急西向日駅

土曜日



小畑川の視察
(上植野頭首工)

日曜日



市内一円
(街頭報告)

初！京都府消防操法大会の生配信を実現！

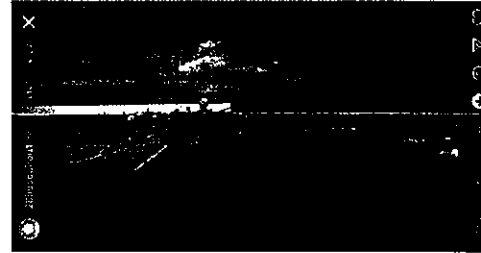

- ・ コロナ対策で、消防操法大会の参加は関係者のみに限定された。
- ・ ご家族等どなたでも観られるよう生配信を要請し、実現できた。

京都府内、向日市内 各地を奔走しています！



西脇知事へ安田向日市長の要望活動に同行。

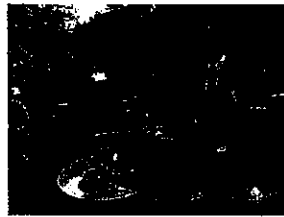

インクルーシブ遊具の見学。腰の高さの砂場。



「かぐやのタベ」を米国大使総領事に紹介。向日市PR！



舞鶴港オアシスの登録証交付式参列



雨水貯留トンネル「いろは呑龍」完成！

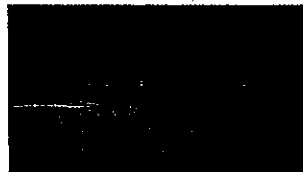

向日市消防団訓練を見学。激励！市民の生命・財産守る！



障がい者の雇用支援事業。京都大丸にて、職業教育の成果品を販売。大盛況！



京都府防災訓練が自衛隊、消防、警察自治体、地域等が連携して実施された。

キラリ★光り輝く街と人

SUSTAINABLE DEVELOPMENT GOALS

〒617-0006 向日市上植野町上川原 7-5 電話 075-950-2972 FAX 075-950-2983 m.isono@kyotofugikai.jp

令和4年度 印刷物配布費用等説明書

会派・議員名

自民党・磯野 勝

配布物 (名称)	府議会報告202211-1号	規格	A4
配付先	向日市民（ポスティング）	作成部数	24,000部

	無	有	充当有の場合					備考	
			支出先・内容等	支出額 (円)	按分率 (%)	計上額 (円)	領収書 整理 番号		
所要経費	印刷・ 作成費 用	<input type="checkbox"/>	<input checked="" type="checkbox"/>	(株)プリントパック	36,890	100%	36,890	6	
	封筒代	<input type="checkbox"/>	<input type="checkbox"/>						
	封入封 緘費用	<input type="checkbox"/>	<input type="checkbox"/>						
	送付等 費用	<input type="checkbox"/>	<input checked="" type="checkbox"/>	シルバー人材センター	148,975	100%	148,975	10	23,572部ポスティング 残428部職員にて配布
	送付等 費用	<input type="checkbox"/>	<input type="checkbox"/>						
	送付等 費用	<input type="checkbox"/>	<input type="checkbox"/>						
	封入封 緘費用	<input type="checkbox"/>	<input type="checkbox"/>						
同封物	政務活 動費の 充当対 象	<input type="checkbox"/>	<input type="checkbox"/>						
	政務活 動費の 充当対 象外	<input type="checkbox"/>	<input type="checkbox"/>		-	-	-	-	
合 計					185,865	-	185,865	-	

注 配布物の印刷又は作成に係る業務委託に要する費用を計上していない場合であっても、当該配布物を添付してください。



いそ の 勝 まさる

議公報告

やります

初！ 夜間観光イベント 「光」と「食」の祭典

イルミネーション & KARA-1 ナイト

(土) (日)



場所：向日町競輪場
 時間：午後5時～午後9時
 主催：向日市激辛商店街

やりました

京都府域展開アートプロジェクト

ART OF THE LIGHT

地域文化と先端技術を組み合わせたデジタルアートによる空間演出や現代アート作品展示によって、地域の文化資源の魅力を引き出し、国内外へ発信、観光インバウンドの拡充と地域経済の活性化につながる取組として実施。

向日神社にて 10月29日～11月20日（土日のみ）

主催：京都府



参道

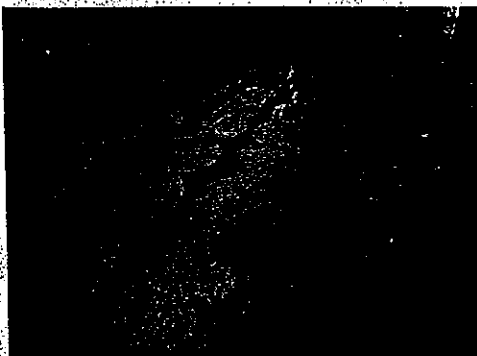

本殿裏石舞台

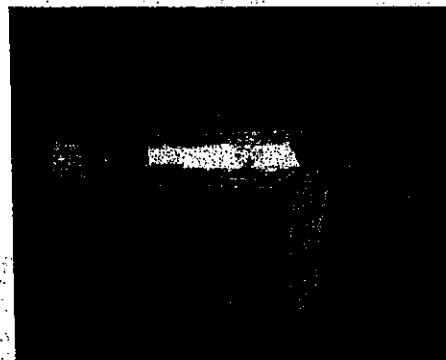

舞楽殿横

平日毎朝 1 時間半 府議会の報告を各駅にて実施しています

月曜日



阪急東向日駅(西)

火曜日



JR 向日町駅

水曜日



阪急東向日駅(東)

木曜日



阪急洛西口駅

金曜日



阪急西向日駅

土曜日



小畑川の視察
(上植野頭首工)

日曜日



市内一円
(街頭報告)

初！京都府消防操法大会の生配信を実現！

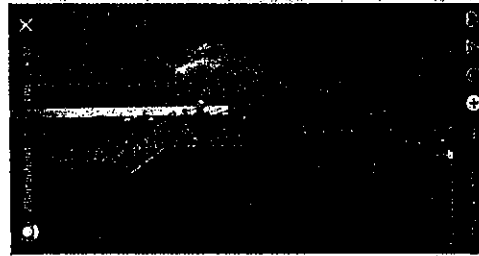

- ・ コロナ対策で、消防操法大会の参加は関係者のみに限定された。
- ・ ご家族等どなたでも観られるよう生配信を要請し、実現できた。

京都市内、向日市内 各地を奔走しています！



西脇知事へ安田向日市長の要望活動に同行。



インクルーシブ遊具の見学。腰の高さの砂場。



「かぐやのタペ」を米国大使総領事に紹介。向日市PR！



舞鶴港オアシスの登録証交付式参列



雨水貯留トンネル「いろは呑龍」完成！



向日市消防団訓練を見学。激励！市民の生命・財産守る！



障がい者の雇用支援事業。京都大丸にて、職業教育の成果品を販売。大盛況！



京都府防災訓練が自衛隊、消防、警察自治体、地域等が連携して実施された。

キラリ☆光り輝く街と人

SUSTAINABLE DEVELOPMENT GOALS

〒617-0006 向日市上植野町上川原 7-5 電話 075-950-2972 FAX 075-950-2983 m.isono@kyotofugikai.jp

令和4年度 印刷物配布費用等説明書

会派・議員名

自民党・磯野 勝

配布物 (名称)	府議会報告202302号	規格	A4
配付先	向日市民（ポスティング）	作成部数	24,000部

	無	有	充当有の場合					備考	
			支出先・内容等	支出額 (円)	按分率 (%)	計上額 (円)	領収書 整理 番号		
所要経費	印刷・ 作成費用	<input type="checkbox"/>	<input checked="" type="checkbox"/>	(株)プリントバック	40,010	100%	40,010	7	
	封筒代	<input type="checkbox"/>	<input type="checkbox"/>						
	封入封 緘費用	<input type="checkbox"/>	<input type="checkbox"/>						
	送付等 費用	<input type="checkbox"/>	<input checked="" type="checkbox"/>	シルバー人材センター	149,360	100%	149,360	11	23,633部ポスティング 残367部職員にて配布
	送付等 費用	<input type="checkbox"/>	<input type="checkbox"/>						
	送付等 費用	<input type="checkbox"/>	<input type="checkbox"/>						
	封入封 緘費用	<input type="checkbox"/>	<input type="checkbox"/>						
同封物	政務活 動費の 充当対 象	<input type="checkbox"/>	<input type="checkbox"/>						
	政務活 動費の 充当対 象外	<input type="checkbox"/>	<input type="checkbox"/>		—	—	—	—	
合 計				189,370	—	189,370	—		

注 配布物の印刷又は作成に係る業務委託に要する費用を計上していない場合であっても、当該配布物を添付してください。



いそこの勝

まさる

議会報告

202302号

令和5年度 あたたかい京都づくり発信予算

誰もが未来に夢や希望を持てる「あたたかい京都づくり」を府民の皆様にも実感していただく第一歩として、「安心」「温もり」「ゆめ実現」の3つの視点で発進させるための予算が発表されました。

■ 全ての営みの土台となる「安心」

①安心できる健康・医療・福祉 ②災害・犯罪等からの安心・安全

■ 子どもたちを育み、絆を守る「温もり」

③子育て環境日本一・京都 ④誰もが活躍できる生涯現役・共生の京都
⑤共生による環境先進地・京都

■ 夢や希望、魅力や活力の源泉となる「ゆめ実現」

⑥未来を拓く京都産業 ⑦文化の力で世界に貢献する京都 ⑧交流と連携による活力ある京都

■ 人・物・情報・日々の生活の基盤づくり

■ 物価高騰・新型コロナ等克服対策

京都府 令和5年度 当初予算総額 1兆302億円！

2月定例会で知事に一般質問！

① 向日町競輪場の今後のあり方について！

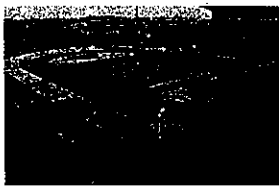

- ・外部有識者会議にて向日町競輪場の基本的な考え方の案が示されたがその内容は？
- ・施設整備を目的とした基金や、整備後の余剰スペースの基本構想は？

② 通学路や信号機の無い横断歩道における安全対策について

- ・府内の通学路の安全対策の進捗状況は？
- ・信号機に代わる横断歩行者の存在を知らせる「注意喚起灯」の設置を提案する！



③ キャッシュレス決済の導入による利便性向上について

- ・収入証紙の廃止に伴う新制度への移行の取り組みは？
- ・収入証紙の廃止による今後の具体的な効果と利便性向上の展望は？

平日毎朝 1 時間半 府議会の報告を各駅にて実施しています

月曜日



阪急東向日駅(東)

火曜日

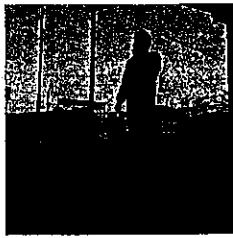

JR 向日町駅

水曜日



阪急東向日駅(西)

木曜日

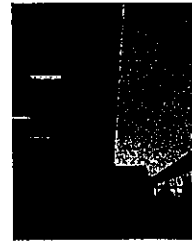

阪急洛西口駅

金曜日



阪急西向日駅

京都府内、向日市内 各地を奔走しています！

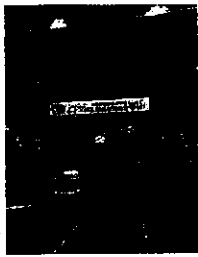

府立林業大学
10周年記念式典



VR 技術を体験
太秦 VR アカデミー



献血運動に参加
桂川イオンモール

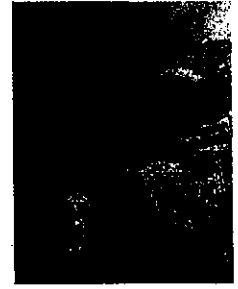

向日市消防団出初式
市民ふれあい広場等



スマートス産業視察
福岡市西浦漁港

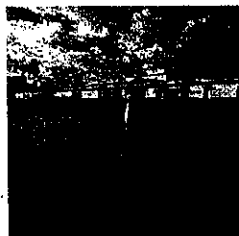

港町の振興策視察
広島港にて



消防団年末特別警戒激励
向日消防署



卓球リーグカグヤライズ
西脇知事表敬訪問同行



向陽小学校
創立 150 周年
記念式典

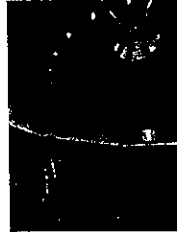

府内産木材利用
促進事業
京丹波町議場



大極殿祭
11月11日
長岡宮遷都

KARA-1 ナイト & むこうまちイルミ at 向日町競輪場 12月10日~11日

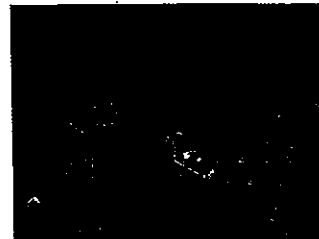
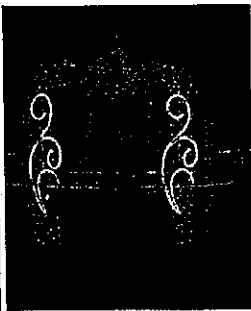

京都に1万人規模 アリーナを！

キラリ★光り輝く街と人

SUSTAINABLE DEVELOPMENT GOALS

〒617-0006 向日市上植野町上川原 7-5 電話 075-950-2972 FAX 075-950-2983 m.isono@kyotofugikai.jp

第5号の2様式（第7条関係）

政務活動費領収書貼付用紙

議員氏名(会派名)	磯野勝（自民党議員団）		整理番号	①～⑦	
費目	調査研究費・研修費・ <u>区誌広報費</u> ・要請陳情等活動費・会議費・資料作成費・資料購入費・事務所費・事務費・人件費				
支払内容	府議会報告印刷代金6月, 9月, 10月, 11月, 11-1月, 2月, 3月				
支払金額	291,020円	按分率	100%	計上額	291,020円
按分率の考え方					
備考	(株)ディーウェブ、(株)プリントバック				
(領収書は、重ならないように貼付してください。)					
1	2022-06-21 振込*カ) デイーウェブ			35,750	

磯野勝 御中

〒617-0006
京都府向日市上植野町
川原7-5

請求書
在中

①

請求書

請求書番号:459

請求日:2022/06/13
お支払い期限:2022/06/30

磯野勝 御中

件名: 府議会報告202206

ご請求金額 35,750 円

dweb

株式会社ディーウェブ

〒604-8151
京都府京都市中京区橋弁慶町223
光洋ビル5F
TEL: 075-202-1917



品目	単価	数量	価格
印刷費(4800枚 巻三つ折り)	17,500	1	17,500
データ作成費	15,000	1	15,000
小計			32,500 円
消費税			3,250 円
合計			35,750 円
内訳			10%対象 32,500 円 消費税 3,250 円

振込先

京都信用金庫 長岡支店
普通:3031549 カ)ディーウェブ

楽天銀行 第二営業支店
普通:7900487 カ)ディーウェブ

備考

恐れ入りますが、振込手数料は貴社にてご負担ください。

6/21 済

領収書

磯野勝 御中

〒617-0006
京都府向日市上植野町
川原7-5

発行日: 2023/03/28
領収書番号: 51

合計金額	85,800 円
------	----------



小計	78,000円
消費税	7,800円
(内訳)	
10%対象	78,000円(消費税 7,800円)
印刷費(24000)	
データ作成費	



株式会社ディーウェブ
〒604-8151
京都府京都市中京区橋弁慶町223
光洋ビル5F
TEL: 075-286-8891



磯野勝 御中

〒617-0006

京都府向日市上植野町

川原7-5

請求書
在中

請求書

請求日: 2023/03/22

お支払い期限: 2023/04/30

請求書番号: 598

磯野勝 御中

件名: 府議会報告202303

D dweb

ご請求金額

85,800 円

株式会社ディーウェブ

〒604-8151

京都府京都市中京区橋弁慶町223

光洋ビル5F

TEL: 075-286-8891

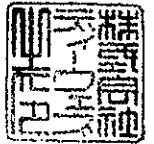

品目	単価	数量	価格
印刷費(24000)	58,000	1	58,000
データ作成費	20,000	1	20,000
小計			78,000 円
消費税			7,800 円
合計			85,800 円
内訳		10%対象	78,000 円
			消費税 7,800 円

振込先

京都信用金庫 長岡支店
普通:3031549 カ)ディーウェブ

楽天銀行 第二営業支店
普通:7900487 カ)ディーウェブ

備考

恐れ入りますが、振込手数料は貴社にてご負担ください。

領収書

2022年08月29日

磯野勝 様

平素は格別のお引き立てを賜り厚くお礼申し上げます。
下記の金額正に領収いたしました。
何卒よろしくお願ひ申し上げます。

株式会社プリントパック
〒617-0003
京都府向日市森本町野田3-1
TEL 0120-977-920
FAX 075-935-6890

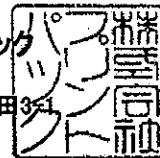

お支払条件 クレジットカード

納品場所 ご指定場所

御請求金額 38,690円 (税込)

納品期日 7営業日

ご注文番号	内 容	数量	単 価	金 額
PA030980627	品名：議会報告202209 A4 / 両面4色 / コート90 / 25,000部×1種類 / 加工1：トンボ仕上がり断裁（ご注文サイズでお納め） 加工2：	1	38,290	38,290
	発送諸費用			400
合 計				38,690

特記事項

- ※クレジットカード決済の場合には、金銭または有価証券の受領事実がありませんので、表題が「領収書」となっていますが、印紙税法基本通達第17号の1文書には該当しません。
- ※5万円を超えていても収入印紙は貼付されません。

4

領収書

2022年10月06日

磯野勝 様

平素は格別のお引き立てを賜り厚くお礼申し上げます。
下記の金額正に領収いたしました。
何卒よろしくお願い申し上げます。

株式会社プリントパック
〒617-0003
京都府向日市森本町野田3-1
TEL 0120-977-920
FAX 075-935-6890



お支払条件 クレジットカード

納品場所 ご指定場所

御請求金額 36,890円 (税込)

納品期日 7営業日

ご注文番号	内 容	数量	単 価	金 額
PA031426457	品名 : 202210議会報告 A4 / 両面4色 / コート90 / 24,000部×1種類 / 加工1 : トンボ仕上がり断裁 (ご注文サイズでお納め) 加工2 :	1	36,890	36,890
合 計				36,890

特記事項

※クレジットカード決済の場合には、金銭または有価証券の受領事実がありませんので、表題が「領収書」となっても、
印紙税法基本通達第17号の1文書には該当しません。
※5万円を超えていても収入印紙は貼付されません。

領収書

2022年11月05日

磯野勝 様

平素は格別のお引き立てを賜り厚くお礼申し上げます。
下記の金額正に領収いたしました。
何卒よろしくお願ひ申し上げます。

株式会社プリントパック
〒817-0003
京都府向日市森本町野田3-1
TEL 0120-977-920
FAX 075-935-6890



お支払条件 クレジットカード

納品場所 ご指定場所

御請求金額 16,990円 (税込)

納品期日 当日

ご注文番号	内 容	数量	単 価	金 額
PA031804512	品名：議会報告202211折 A4 / 両面4色 / コート90 / 5,000部×1種類 / 加工1：巻三つ折り 加工2：	1	16,990	16,990
合 計				16,990

特記事項

- ※クレジットカード決済の場合には、金銭または有価証券の受領事実がありませんので、表題が「領収書」となっていますが、印紙税法基本通達第17号の1文書には該当しません。
- ※5万円を超えていても収入印紙は貼付されません。

領収書

2022年11月05日

磯野勝 様

平素は格別のお引き立てを賜り厚くお礼申し上げます。
下記の金額正に領収いたしました。
何卒よろしくお願ひ申し上げます。

株式会社プリントパック
〒617-0003
京都府向日市森本町野田3-1
TEL 0120-977-920
FAX 075-935-6890



お支払条件 クレジットカード

納品場所 ご指定場所

御請求金額 36,890円 (税込)

納品期日 7営業日

ご注文番号	内 容	数量	単 価	金 額
PA031804581	品名：臨時議会報告202211-1 A4 / 両面4色 / コート90 / 24,000部×1種類 / 加工1：トンボ仕上がり断裁 (ご注文サイズでお納め) 加工2：	1	36,890	36,890
合 計				36,890

特記事項

※クレジットカード決済の場合には、金銭または有価証券の受領事実がありませんので、表題が「領収書」となっていますが、
印紙税法基本通達第17号の1文書には該当しません。
※5万円を超えていても収入印紙は貼付されません。

領収書

2023年02月10日

磯野勝 様

平素は格別のお引き立てを賜り厚くお礼申し上げます。
下記の金額正に領収いたしました。
何卒よろしくお願ひ申し上げます。

株式会社プリントパック
〒617-0003
京都府向日市森本町野田3-1
TEL 0120-977-920
FAX 075-935-6890



お支払条件 クレジットカード

納品場所 ご指定場所

御請求金額 40,010円 (税込)

納品期日 2営業日

ご注文番号	内 容	数量	単 価	金 額
PAC32928064	品名：議会202302 A4 / 両面4色 / コート90 / 24,000部×1種類 / 加工1：トンボ仕上がり断裁 (ご注文サイズでお納め) 加工2：	1	40,010	40,010
合 計				40,010

特記事項

※クレジットカード決済の場合には、金銭または有価証券の受領事実がありませんので、表題が「領収書」となっていますが、
印紙税法基本通達第17号の1文書には該当しません。
※5万円を超えていても収入印紙は貼付されません。

第5号の2様式(第7条関係)

政務活動費領収書貼付用紙

職員氏名(会派名)	磯野勝(自民党議員団)		整理番号	⑧~⑭	
費目	調査研究費・研修費・ <u>印刷費</u> ・要請陳情等活動費・会議費・資料作成費・資料購入費・事務所費・事務費・人件費				
支払内容	府議会報告配布代金6月,9月,10月,11月,11-1月,2月,3月				
支払金額	1,331,665円	按分率	100%	計上額	1,331,665円
按分率の考え方					
備考	向日市シルバー人材センター、日本郵便(株)				

(領収書は、重ならないように貼付してください。)

8	2022-10-04 振込*シヤ) ムコウシシルバージンザイセン	149,227
9	2022-11-19 振込*シヤ) ムコウシシルバージンザイセン	149,215
10	2023-01-24 振込*シヤ) ムコウシシルバージンザイセン	148,975
11	2023-03-10 振込*シヤ) ムコウシシルバージンザイセン	149,360
12	2023-03-24 振込*シヤ) ムコウシシルバージンザイセン	149,360

⑬ 領収書
磯野勝 様

[別納引受]
区内特別特(定)BC
062 4,739通 ¥293,818

小計 ¥293,818

郵便物引受合計通数 4,739通
課税計(10%) ¥293,818
(内消費税等 ¥26,710)
非課税計 ¥0

△計 ¥293,818
合計 ¥293,818
お預り PayPay ¥293,818

印紙税申告納
付につき趣町
税務署承認済

〒100-8792 日本郵便株式会社
東京都千代田区大手町2-3-1
取扱日時:2022年6月9日 11:22
発行No.220609A5959 端N85箱03
連絡先:向日町郵便局
TEL:0570-943-768

⑭ 領収書
磯野勝 様

[別納引受]
区内特別特(定)BC
062 4,705通 ¥291,710

小計 ¥291,710

郵便物引受合計通数 4,705通
課税計(10%) ¥291,710
(内消費税等 ¥26,519)
非課税計 ¥0

△計 ¥291,710
合計 ¥291,710
お預り クレジット(NFC) ¥291,710

〒100-8792 日本郵便株式会社
東京都千代田区大手町2-3-1
取扱日時:2022年11月17日 16:29
発行No.221117A5810 端N84箱01
連絡先:向日町郵便局
TEL:0570-943-768

8

請求書

令和 4年 9月分 請求番号 54430 請求年月日 令和 4年 9月26日 (1/1)

京都府議会議員 磯野 勝 様

〒617-0006
京都府向日市上植野町南開 6 6 - 1

(2734)

いつもご利用いただき
誠に、ありがとうございます。

電話番号 075-932-3987
公益社団法人
向日市シルバー人材センター
理事長 嶋田 善



請求額 ¥149,227 振込手数料を御負担願います。

お支払済金額 ¥0 消費税は内税になっております。

今回御請求額 ¥149,227

10/4 済

契約番号	契約件名	請求額	配分金	材料費等	処分費	事務費	交通費	控除		
20220722	「府議会報告」配布	149,227	129,866	6,375	0	12,986	0	0		
		6.32円/部 × 23612 部 = 149,227円					残 1,388部			

9

請求書

令和 4年10月分 請求番号 54681 請求年月日 令和 4年10月31日 (1/1)

京都府議会議員 磯野 勝 様

〒617-0006
京都府向日市上植野町南開 6 6 - 1

(2734)

いつもご利用いただき
誠に、ありがとうございます。

電話番号 075-932-3987
公益社団法人
向日市シルバー人材センター
理事長 嶋田 善



請求額 ¥149,215 振込手数料を御負担願います。

お支払済金額 ¥0 消費税は内税になっております。

今回御請求額 ¥149,215

11/21 済

契約番号	契約件名	請求額	配分金	材料費等	処分費	事務費	交通費	控除		
20220939	「府議会報告」配布	149,215	129,855	6,375	0	12,985	0	0		
		(6.32円/部 × 23610 部 = 149,215円)					残 390部			

請求書

令和 4年11月分
請求番号 55192
請求年月日 令和 4年12月19日

10

京都府議会議員 磯野 勝 様

(2734)

公益社団法人
向日市シルバー人材センター
理事長 嶋田 善久

いつもご利用いただき、誠にありがとうございます。
令和4年9月1日から振込手数料が改定されました。
ご了承願います。

1/242

今回御請求額 ¥148,975

消費税は内税になっております。

※裏面の払込取扱票はコンビニ専用です。払込取扱票の金額には、払込手数料370円が加算されています。

契約番号	契約件名	請求額	配分金	材料費等	処分費	事務費	交通費	控除
20221078	「府議会報告」配布	148,975	117,367	19,872	0	11,736	0	0
		$(6.32 \div 4) \times 23,572 \text{部} = 148,975 \text{円}$						
		残 428部						

※コンビニ支払をご希望されない方は、下記へお振込みください。
振込手数料を御負担願います。

京都銀行 向日町
普通 0630019 (シヤ)ムコシルバ-ジツザ'化ンター

11

請求書

令和 5年 2月分 請求番号 55631 請求年月日 令和 5年 2月24日 (1/1)

京都府議会議員 磯野 勝 様

〒617-0006
京都府向日市上植野町南開66-1

(2734)

いつもご利用いただき
誠に、ありがとうございます。

電話番号 075-932-3987
公益社団法人
向日市シルバー人材センター
理事長 嶋田 善久



請求額 ¥149,360 振込手数料を御負担願います。

お支払済金額 ¥0 消費税は内税になっております。

今回御請求額 ¥149,360

3/10 7

契約番号	契約件名	請求額	配分金	材料費等	事務費	交通費	控除	
20221299	「府議会報告」配布	149,360	129,982	6,380	12,998	0	0	
		$6.32 \div 4 \times 23,633 \text{部} = 149,360 \text{円}$					残 367部	

12

請求書

令和 5年 3月分 請求番号 55784 請求年月日 令和 5年 3月23日 (1/1)

京都府議会議員 磯野 勝 様

〒617-0006
京都府向日市上植野町南開66-1

(2734)

いつもご利用いただき
誠に、ありがとうございます。

電話番号 075-932-3987
公益社団法人
向日市シルバー人材センター
理事長 嶋田 善



請求額 ¥149,360 振込手数料を御負担願います。

お支払済金額 ¥0 消費税は内税になっております。

今回御請求額 ¥149,360

3/24

契約番号	契約件名	請求額							
20221336	「府議会報告」配布	149,360							
	6.32円/枚 × 23,633枚 = 149,360円		残 367 部						



Instagram



LINE 友達



FACEBOOK

2023年! 向日市が**面白く**なるよう動きます!

- ★ JR向日町駅東口の開設と商業駅ビルの推進!
- ★ 阪急洛西口駅西側のにぎわいづくり!

- ★ 東向日駅の踏切無くして高架化!
- ★ 西向日駅にバス乗り入れ所設置!
- ★ 競輪場に大規模スポーツ施設を!
- ★ 電柱の無い・災害に強い道路を!
- ★ さらに光輝くイベントの実施!



京都府議会議員

い その ^{まさる} 勝

議会報告

郵便はがき



この葉書は、公職選挙法で認められた選挙人名簿閲覧により送らせて頂きました

キラリ★ 光り輝く街と人

- ・ 京都府議会議員 2 期 ・ 自民党向日支部 支部長
- ・ 京都府バスケットボール協会 会長代行
- ・ 京都府野球連盟 乙訓支部 支部長
- ・ 京都府体操協会 顧問
- ・ サッカーJFL FC 京都 元代表
- ・ 向日市選挙区 向日市 区議会議員

府会議員 **いその 勝** 〒617-0006 向日市上植野町上川原 7-5

第9号様式（第7条関係）

令和4年度 印刷物配布費用等説明書

会派・議員名

自民党・磯野 勝

配布物 (名称)	府議会報告ポストカード	規格	ポストカード
配付先	向日市民（郵送）	作成部数	2,500部

	無	有	充当有の場合					備考	
			支出先・内容等	支出額 (円)	按分率 (%)	計上額 (円)	領収書 整理 番号		
所要経費	印刷・ 作成費 用	<input type="checkbox"/>	<input checked="" type="checkbox"/>	(株)プリントパック	6,950	90%	6,255	15	
	封筒代	<input type="checkbox"/>	<input type="checkbox"/>						
	封入封 緘費用	<input type="checkbox"/>	<input type="checkbox"/>						
	送付等 費用	<input type="checkbox"/>	<input checked="" type="checkbox"/>	日本郵便(株)	146,236	90%	131,612	16	2,393部郵送 残107部職員にて配布
	送付等 費用	<input type="checkbox"/>	<input type="checkbox"/>						
	送付等 費用	<input type="checkbox"/>	<input type="checkbox"/>						
	封入封 緘費用	<input type="checkbox"/>	<input type="checkbox"/>						
同封物	政務活 動費の 充当対 象	<input type="checkbox"/>	<input type="checkbox"/>						
	政務活 動費の 充当対 象外	<input type="checkbox"/>	<input type="checkbox"/>		—	—	—	—	
合 計					153,186	—	137,867	—	

注 配布物の印刷又は作成に係る業務委託に要する費用を計上していない場合であっても、当該配布物を添付してください。

第5号の2様式(第7条関係)

政務活動費領収書貼付用紙

議員氏名(会派名)	磯野勝(自民党議員団)		整理番号	⑮・⑯	
費目	調査研究費・研修費・ <u>医薬品費</u> ・要請陳情等活動費・会誌費・資料作成費・資料購入費・事務所費・事務費・人件費				
支払内容	府議会報告本*スカート*印刷、配布代金				
支払金額	153,186円	按分率	90%	計上額	137,867円
按分率の考え方	文面掲載割合により按分				
備考	(株)プリントバック、日本郵便(株)				

(領収書は、重ならないように貼付してください。)

⑮

領収書

磯野勝 様

[別納引受]
 第二種通常はがき
 @63 2,393通 ¥150,759

 割引
 (内訳)
 バーコード 3% -¥4,523

 小計 ¥146,236

 料金計 ¥150,759
 割引計 -¥4,523

 郵便物引受合計通数 2,393通
 課税計(10%) ¥146,236
 (内消費税等) ¥13,294
 非課税計 ¥0

 合計 ¥146,236
 お預り クレジット(NFC) ¥146,236



〒100-8792 日本郵便株式会社
 東京都千代田区大手町2-3-1
 取扱日時: 2022年12月28日 17:41
 発行No. 221228A8161 端N84箱01
 連絡先: 向日町郵便局
 TEL: 0570-943-768

15

領収書

2022年12月25日

磯野勝 様

平素は格別のお引き立てを賜り厚くお礼申し上げます。
下記の金額正に領収いたしました。
何卒よろしくお願い申し上げます。

株式会社プリントパック
〒617-0003
京都府向日市森本町野田3-1
TEL 0120-977-920
FAX 075-935-6890



お支払条件 クレジットカード

納品場所 ご指定場所

御請求金額 6,950円 (税込)

納品期日 1営業日

ご注文番号	内 容	数量	単 価	金 額
PAC32452773	品名 : hagaki2023 ポストカード(100×148) / 両面4色 / ホワイトアートポスト180 / 2,500部×1種類 / 加工1 : トンボ仕上がり断裁 (ご注文サイズでお納め) 加工2 :	1	6,950	6,950
合 計				6,950

特記事項

※クレジットカード決済の場合には、金銭または有価証券の受領事実がありませんので、表題が「領収書」となっていますが、
印紙税法基本通達第17号の1文書には該当しません。
※5万円を超えていても収入印紙は貼付されません。

事務所費

⑩ 固定電話・インターネット等通信費の計上	<input checked="" type="checkbox"/> 無 <input type="checkbox"/> 有 按分率 / (按分率の考え方:)
⑪ その他の事務費の計上	<input checked="" type="checkbox"/> 無 <input type="checkbox"/> 有 按分率 / (按分率の考え方:)
⑫ 人件費の計上	<input type="checkbox"/> 無 <input checked="" type="checkbox"/> 有 <input type="checkbox"/> 生計を一にしない親族 人 按分率 / (按分率の考え方:) <input type="checkbox"/> 関連会社等の役員・社員 人 按分率 / (按分率の考え方:) <input checked="" type="checkbox"/> 上記以外の第三者 8 人 按分率 90 / 100 (按分率の考え方: ⑥と同率) <hr/> <p style="text-align: center;">計 8 人</p>
⑬ 私的活動又は関連会社等の業務との混在	(①で政務活動の拠点を「自宅」とした場合及び④で建物の所有区分を「賃借物件」、所有者を「関連会社等」とした場合のみ記入) <input type="checkbox"/> 無 <input type="checkbox"/> 有 (<input type="checkbox"/> 事務所賃借料 <input type="checkbox"/> 駐車場代 <input type="checkbox"/> 光熱水費等 <input type="checkbox"/> 固定電話等通信費 <input type="checkbox"/> その他の事務費 <input type="checkbox"/> 人件費)
⑭ 添付書類	(⑦を計上の場合) <input checked="" type="checkbox"/> 事務所の賃貸借契約書の写し (⑫を計上の場合) <input checked="" type="checkbox"/> 職員の雇用契約書の写し <input checked="" type="checkbox"/> 勤務実績表
⑮ 補足事項等	

- 注 1 政務活動の拠点が複数箇所ある場合は、当該拠点ごとに作成してください。
 2 必要な箇所を記入するとともに、□の該当する項目にレ印又は■を付けてください。
 3 「関連会社等」とは、自己又は生計を一にする親族が、役員、顧問その他の職についている会社その他の法人（法人でない社団又は財団で代表者又は管理人の定めがあるものを含む。）をいいます。
 4 ⑥で「使用時間」により按分率を算定する場合は、月単位の平均の日・時間又は年単位の日・時間で記載してください。
 5 ⑭の添付書類は、該当する書類を、この説明書に添付してください。なお、「勤務実績表」とは、人件費の計上に係る職員の勤務実績を議員が証する書類で議長が別に定めるものをいいます。

〔参考〕 按分の基本的な考え方

- 政務活動と政務活動以外の活動とが不可分の場合は、次のいずれかの方法で按分
 ア 政務活動に要した使用実態（使用領域（面積等）、使用時間等）により按分
 イ 政務活動の割合が明らかでない場合は、1/2で按分

建物賃貸借（更新）契約書

賃貸人 [REDACTED] を甲とし賃借人 磯野 勝 を乙として、

甲乙間の平成 29年 12月 10日付けの事業用建物賃貸借契約書(以下原契約という)の一部更改に関し、次の契約を締結する。

建物賃貸借物件 京都府向日市上植野町上川原7-5
木造スレート葺2階建 事務所

第1条 原契約に定める賃料を月額金 100,000円、消費税10,000円計110,000円也とする。

第2条 前条の建物賃貸借契約期間は、令和 4年 1月 1日より
令和 5年 12月 31日迄の 2年間とする。

第3条 この建物賃貸借契約書は、甲乙が先に原契約上合意した当該物件について(建物賃貸借契約更新)の為のものであり、上記の(第1条)第2条)条項以外の条項については、すべて原契約書通りとする。
後日のため本書2通を作成して甲乙その1通を所持し、原契約書と併せて保管することとする。

令和 3 年 / 2 月 / 日

甲 住 所 [REDACTED]

氏 名 [REDACTED]

TEL [REDACTED]

乙 住 所 向日市上植野町竹塔道41-2

氏 名 磯野 勝

TEL [REDACTED]

緊急連絡先 住 所

氏 名

TEL

仲介業者 京都府知事免許(3)第13088号

向日市寺戸町東田中瀬7-8

サカエ住販

代表者 藤田 幸彦

075-925-6618

令和5年7月14日修正

磯野 勝

第5号の2様式(第7条関係)

政務活動費領収書貼付用紙

議員氏名(会派名)	磯野勝(自民党議員団)	整理番号	⑰～⑳
費目	調査研究費・研修費・広報広報費・要請陳情等活動費・会議費・資料作成費・資料購入費・ <u>事務所費</u> ・事務費・人件費		
支払内容	家賃 28,0465% 1,160,500		
支払金額	1,320,000円	按分率	90% 計上額 1,160,500円
按分率の考え方	事務所状況等説明書の通り、4月は選挙事務所として8日間使用のため65%とする		
備考	XXXXXXXXXX $\frac{22}{30} \times 90\% = 0.6599 \approx 65\%$		

(領収書は、重ならないように貼付してください。)

17	2022-04-28 振込*	XXXXXXXXXX	110,000
18	2022-05-31 振込*	XXXXXXXXXX	110,000
19	2022-06-30 振込*	XXXXXXXXXX	110,000
20	2022-07-29 振込*	XXXXXXXXXX	110,000
21	2022-08-31 振込*	XXXXXXXXXX	110,000
22	2022-09-30 振込*	XXXXXXXXXX	110,000
23	2022-10-31 振込*	XXXXXXXXXX	110,000
24	2022-11-30 振込*	XXXXXXXXXX	110,000
25	2022-12-30 振込*	XXXXXXXXXX	110,000
26	2023-01-31 振込*	XXXXXXXXXX	110,000
27	2023-02-28 振込*	XXXXXXXXXX	110,000
28	2023-03-31 振込*	XXXXXXXXXX	110,000

人 件 費

第5号の2様式（第7条関係）

政務活動費領収書貼付用紙

議員氏名(会派名)	磯野勝（自民党議員団）		整理番号	⑳～㉑	
費目	調査研究費・研修費・広報広報費・要請陳情等活動費・会議費・資料作成費・資料購入費・事務所費・事務費・ 人件費				
支払内容	事務員給与				
支払金額	2,170,972円	按分率	90%	計上額	1,953,864円
按分率の考え方	事務所状況等説明書の通り				
備考					

（領収書は、重ならないように貼付してください。）

29	2022-05-06 振込*	██████████	7,520
29	2022-05-06 振込*	██████████	37,600
30	2022-05-06 振込*	██████████	37,600
31	2022-05-06 振込*	██████████	33,260
32	2022-05-06 振込*	██████████	34,310
33	2022-05-06 振込*	██████████	6,379
34	2022-06-07 振込*	██████████	37,600
35	2022-06-07 振込*	██████████	41,360
36	2022-06-07 振込*	██████████	29,159
37	2022-06-07 振込*	██████████	33,840
38	2022-06-07 振込*	██████████	18,225
39	2022-07-01 振込*	██████████	53,110
40	2022-07-01 振込*	██████████	48,880
41	2022-07-01 振込*	██████████	28,704
42	2022-07-01 振込*	██████████	33,840
43	2022-07-01 振込*	██████████	11,846
44	2022-08-02 振込*	██████████	41,360
45	2022-08-02 振込*	██████████	45,120
46	2022-08-02 振込*	██████████	29,159
47	2022-08-02 振込*	██████████	33,840
48	2022-08-02 振込*	██████████	22,781

第5号の2様式（第7条関係）

政務活動費領収書貼付用紙

議員氏名(会派名)	磯野勝（自民党議員団）		整理番号	㊸～㊹	
費目	調査研究費、研修費、広報広報費、要請陳情等活動費、会議費、資料作成費、資料購入費、事務所費、事務費、 人件費				
支払内容	事務員給与				
支払金額	2,170,972円	按分率	90%	計上額	1,953,864円
按分率の考え方	事務所状況等説明書の通り				
備考					

（領収書は、重ならないように貼付してください。）

49	2022-09-05 振込*		41,360
50	2022-09-05 振込*		27,260
51	2022-09-05 振込*		35,538
52	2022-09-05 振込*		45,120
53	2022-09-05 振込*		2,734
54	2022-10-04 振込*		48,880
55	2022-10-04 振込*		41,360
56	2022-10-04 振込*		27,792
57	2022-10-04 振込*		31,490
58	2022-10-04 振込*		74,260
59	2022-10-04 振込*		63,920
60	2022-10-04 振込*		8,460
61	2022-11-01 振込*		38,800
62	2022-11-01 振込*		42,680
63	2022-11-01 振込*		33,851
64	2022-11-01 振込*		38,800
65	2022-11-01 振込*		17,460
66	2022-12-05 振込*		52,380
67	2022-12-05 振込*		43,165
68	2022-12-05 振込*		26,329
69	2022-12-05 振込*		34,435

雇 用 契 約 書

ふりがな	[REDACTED]	生年月日
氏名	[REDACTED]	[REDACTED]
現住所	[REDACTED] [REDACTED]	
下記の条件で契約します		
雇用期間	2021年 10月 1日から 2025年 9月 30日まで	
就業場所	京都府向日市上植野町上川原7-5 磯野勝 事務所	
仕事内容	政務調査に係る調査補助 及び 関係書類の作成	
就業時間 (休憩時間)	午前・午後 9時00分から 午前・午後 5時00分までの間で数時間 (休憩時間は、12時 00分から 12時 30分)	
休日	土曜日、日曜日、祝祭日、年末及び年始、夏期休暇	
給与(賃金)	時給 940円	
給与支払	毎月分を翌月5日に支払	
給与振込先	[REDACTED] [REDACTED]	
上記契約期間満了をもって本契約を解消する。		
<p>契約書は2通作成し、双方が各1通を保管する。</p> <p style="text-align: right;">2021 年 10 月 1 日</p> <p style="text-align: center;">雇用者 京都府議会議員 磯野 勝 ●</p> <p style="text-align: center;">被雇用者 [REDACTED] ●</p>		

雇 用 契 約 書

ふりがな	[REDACTED]	生年月日
氏名	[REDACTED]	[REDACTED]
現住所	[REDACTED] [REDACTED]	
下記の条件で契約します		
雇用期間	2022年 10月 1日から 2025年 9月 30日まで	
就業場所	京都府向日市上植野町上川原7-5 磯野勝 事務所	
仕事内容	政務調査に係る調査補助 及び 関係書類の作成	
就業時間 (休憩時間)	午前・午後 9時00分から 午前・午後 7時00分までの間で数時間 (6時間を超える場合45分休憩)	
休日	年末及び年始、夏期休暇	
給与(賃金)	時給 970円	
給与支払	毎月分を翌月5日に支払	
給与振込先	[REDACTED] [REDACTED]	
上記契約期間満了をもって本契約を解消する。		
<p>契約書は2通作成し、双方が各1通を保管する。</p> <p style="text-align: right;">2022年 10月 1日</p> <p style="text-align: center;">雇用者 京都府議会議員 磯野 勝 ●</p> <p style="text-align: center;">被雇用者 [REDACTED] [REDACTED]</p>		

雇 用 契 約 書

ふりがな	[REDACTED]	生年月日
氏名	[REDACTED]	[REDACTED]
現住所	[REDACTED] [REDACTED]	
下記の条件で契約します		
雇用期間	2021年 10月 1日から 2025年 9月 30日まで	
就業場所	京都府向日市上植野町上川原7-5 磯野勝 事務所	
仕事内容	政務調査に係る調査補助 及び 関係書類の作成	
就業時間 (休憩時間)	午前・午後 9時00分から 午前・午後 5時00分までの間で数時間 (休憩時間は、 12時 00分から 12時 30分)	
休日	土曜日、日曜日、祝祭日、年末及び年始、夏期休暇	
給与(賃金)	時給 940円	
給与支払	毎月分を翌月5日に支払	
給与振込先	[REDACTED] [REDACTED]	
上記契約期間満了をもって本契約を解消する。		
<p>契約書は2通作成し、双方が各1通を保管する。</p> <p style="text-align: right;">2021 年 10 月 1日</p> <p style="text-align: center;">雇用者 京都府議会議員 磯野 勝 ●</p> <p style="text-align: center;">被雇用者 [REDACTED] ●</p>		

雇 用 契 約 書

ふりがな	[REDACTED]	生年月日
氏名	[REDACTED]	[REDACTED]
現住所	[REDACTED] [REDACTED]	
下記の条件で契約します		
雇用期間	2022年 10月 1日から 2025年 9月 30日まで	
就業場所	京都府向日市上植野町上川原7-5 磯野勝 事務所	
仕事内容	政務調査に係る調査補助 及び 関係書類の作成	
就業時間 (休憩時間)	午前・午後 9時00分から 午前・午後 7時00分までの間で数時間 (6時間を超える場合45分休憩)	
休日	年末及び年始、夏期休暇	
給与(賃金)	時給 970円	
給与支払	毎月分を翌月5日に支払	
給与振込先	[REDACTED] [REDACTED]	
上記契約期間満了をもって本契約を解消する。		
<p>契約書は2通作成し、双方が各1通を保管する。</p> <p style="text-align: right;">2022 年 10 月 1日</p> <p style="text-align: center;">雇用者 京都府議会議員 磯野 勝 ●</p> <p style="text-align: center;">被雇用者 [REDACTED] ●</p>		

雇 用 契 約 書

ふりがな	[REDACTED]	生年月日
氏名	[REDACTED]	[REDACTED]
現住所	[REDACTED]	
下記の条件で契約します		
雇用期間	2021年 10月 1日から 2025年 9月 30日まで	
就業場所	京都府向日市上植野町上川原8-8 磯野勝事務所	
仕事内容	政務調査に係る調査補助 及び 関係書類の作成	
就業時間 (休憩時間)	午前・午後 9時00分から 午前・午後 5時00分までの間で数時間 (休憩時間は、12時 00分から 12時 30分)	
休日	土曜日、日曜日、祝祭日、年末及び年始、夏期休暇	
給与(賃金)	時給 940円	
給与支払	毎月分を翌月5日に支払	
給与振込先	[REDACTED]	
上記契約期間満了をもって本契約を解消する。		
<p>契約書は2通作成し、双方が各1通を保管する。</p> <p style="text-align: right; margin-right: 100px;">2021 年 10 月 1 日</p> <p style="margin-left: 100px;">雇用者 京都府議会議員 磯野 勝 ●</p> <p style="margin-left: 100px;">被雇用者 [REDACTED] ●</p>		

雇 用 契 約 書

ふりがな	[REDACTED]	生年月日
氏名	[REDACTED]	[REDACTED]
現住所	[REDACTED] [REDACTED]	
下記の条件で契約します		
雇用期間	2022年 10月 1日から 2025年 9月 30日まで	
就業場所	京都府向日市上植野町上川原7-5 磯野勝事務所	
仕事内容	政務調査に係る調査補助 及び 関係書類の作成	
就業時間 (休憩時間)	午前・午後 9時00分から 午前・午後 7時00分までの間で数時間 (6時間を超える場合45分休憩)	
休日	年末及び年始、夏期休暇	
給与(賃金)	時給 970円	
給与支払	毎月分を翌月5日に支払	
給与振込先	[REDACTED] [REDACTED]	
上記契約期間満了をもって本契約を解消する。		
<p>契約書は2通作成し、双方が各1通を保管する。</p> <p style="text-align: right;">2022年 10月 1日</p> <p style="text-align: center;">雇用者 京都府議会議員 磯野 勝 ●</p> <p style="text-align: center;">被雇用者 [REDACTED] ●</p>		

雇 用 契 約 書

ふりがな	[REDACTED]	生 年 月 日
氏 名	[REDACTED]	[REDACTED]
現 住 所	[REDACTED] [REDACTED]	
下記の条件で契約します		
雇 用 期 間	2021年 10月 1日から 2025年 9月 30日まで	
就 業 場 所	京都府向日市上植野町上川原3-8 磯野勝事務所	
仕 事 内 容	政務調査に係る調査補助 及び 関係書類の作成	
就 業 時 間 (休憩時間)	午前・午後 9時00分から 午前・午後 5時00分までの間で数時間 (休憩時間は、 12時 00分から 12時 30分)	
休 日	土曜日、日曜日、祝祭日、年末及び年始、夏期休暇	
給 与 (賃 金)	時給 940円	
給 与 支 払	毎月分を翌月5日に支払	
給 与 振 込 先	[REDACTED] [REDACTED]	
上記契約期間満了をもって本契約を解消する。		
<p>契約書は2通作成し、双方が各1通を保管する。</p> <p style="text-align: right; margin-right: 100px;">2021 年 10 月 1 日</p> <p style="margin-left: 100px;">雇 用 者 京都府議会議員 磯野 勝 ●</p> <p style="margin-left: 100px;">被雇用者 [REDACTED] ●</p>		

雇 用 契 約 書

ふりがな	[REDACTED]	生 年 月 日
氏 名	[REDACTED]	[REDACTED]
現 住 所	[REDACTED]	
下記の条件で契約します		
雇 用 期 間	2022年 10月 1日から 2025年 9月 30日まで	
就 業 場 所	京都府向日市上植野町上川原7-5 磯野勝事務所	
仕 事 内 容	政務調査に係る調査補助 及び 関係書類の作成	
就 業 時 間 (休憩時間)	午前・午後 9時00分から 午前・午後 7時00分までの間で数時間 (6時間を超える場合45分休憩)	
休 日	年末及び年始、夏期休暇	
給 与 (賃 金)	時給 970円	
給 与 支 払	毎月分を翌月5日に支払	
給 与 振 込 先	[REDACTED]	
上記契約期間満了をもって本契約を解消する。		
<p>契約書は2通作成し、双方が各1通を保管する。</p> <p style="text-align: right;">2022 年 10 月 1 日</p> <p>雇 用 者 京都府議会議員 磯野 勝 ●</p> <p>被雇用者 [REDACTED] ●</p>		

雇 用 契 約 書

ふりがな	[REDACTED]	生年月日
氏名	[REDACTED]	[REDACTED]
現住所	[REDACTED] [REDACTED]	
下記の条件で契約します		
雇用期間	2022年 1月 5日から 2025年 10月 31日まで	
就業場所	京都府向日市上植野町上川原7-5 磯野勝事務所 など	
仕事内容	政務調査に係る調査補助 及び 関係書類の作成	
就業時間 (休憩時間)	午前・午後 9時00分から 午前・午後 5時00分までの間で数時間 (休憩時間は、12時 00分から 13時 00分)	
休日	土曜日、日曜日、祝祭日	
給与(賃金)	時給 940円	
給与支払	毎月分を翌月5日に支払	
給与振込先	[REDACTED]	
上記契約期間満了をもって本契約を解消する。		
<p>契約書は2通作成し、双方が各1通を保管する。</p> <p style="text-align: right; margin-right: 100px;">2022年 1月 5日</p> <p style="margin-left: 100px;">雇用者 京都府議会議員 磯野 勝 ●</p> <p style="margin-left: 100px;">被雇用者 [REDACTED] ●</p>		

雇 用 契 約 書

ふりがな	[REDACTED]	生年月日
氏名	[REDACTED]	[REDACTED]
現住所	[REDACTED] [REDACTED]	
下記の条件で契約します		
雇用期間	2021年 10月 1日から 2025年 9月 30日まで	
就業場所	京都府向日市上植野町上川原8-8 磯野勝事務所	
仕事内容	政務調査に係る調査補助 及び 関係書類の作成	
就業時間 (休憩時間)	午前・午後 9時00分から 午前・午後 5時00分までの間で数時間 (休憩時間は、12時 00分から 13時 00分)	
休日	土曜日、日曜日、祝祭日	
給与(賃金)	時給 940円	
給与支払	毎月分を翌月5日に支払	
給与振込先	[REDACTED]	
上記契約期間満了をもって本契約を解消する。		
<p>契約書は2通作成し、双方が各1通を保管する。</p> <p style="text-align: right; margin-right: 100px;">2021年 10月 1日</p> <p style="margin-left: 100px;">雇用者 京都府議会議員 磯野 勝 ●</p> <p style="margin-left: 100px;">被雇用者 [REDACTED] ●</p>		

雇 用 契 約 書

ふりがな	いしい まさえ	生年月日
氏名	[Redacted]	[Redacted]
現住所	[Redacted]	
下記の条件で契約します		
雇用期間	2022年 10月 1日から 2025年 9月 30日まで	
就業場所	京都府向日市上植野町上川原7-5 磯野勝事務所 など	
仕事内容	政務調査に係る調査補助 及び 関係書類の作成	
就業時間	午前・午後 9時00分から 午前・午後 5時00分までの間で数時間	
給与(賃金)	時給 970円	
給与支払	毎月分を翌月5日に支払	
給与振込先	[Redacted]	
上記契約期間満了をもって本契約を解消する。		
<p>契約書は2通作成し、双方が各1通を保管する。</p> <p style="text-align: right;">2022年 10月 1日</p> <p>雇用者 京都府議会議員 磯野 勝 ●</p> <p>被雇用者 ●</p>		

雇 用 契 約 書

ふりがな	[REDACTED]	生年月日
氏名	[REDACTED]	[REDACTED]
現住所	[REDACTED] [REDACTED]	
下記の条件で契約します		
雇用期間	2022年 9月 1日から 2025年 9月 30日まで	
就業場所	京都府向日市上植野町上川原7-5 磯野勝事務所 など	
仕事内容	政務調査に係る調査補助 及び 関係書類の作成	
就業時間 (休憩時間)	午前・午後 9時00分から 午前・午後 5時00分までの間で数時間 (休憩時間は、12時 00分から 13時 00分)	
休日	土曜日、日曜日、祝祭日	
給与(賃金)	時給 940円	
給与支払	毎月分を翌月5日に支払	
給与振込先	[REDACTED]	
上記契約期間満了をもって本契約を解消する。		
<p>契約書は2通作成し、双方が各1通を保管する。</p> <p style="text-align: right;">2022年 9月 1日</p> <p>雇用者 京都府議会議員 磯野 勝 ●</p> <p>被雇用者 [REDACTED] ●</p>		

雇 用 契 約 書

ふりがな	[REDACTED]	生年月日
氏名	[REDACTED]	[REDACTED]
現住所	[REDACTED] [REDACTED]	
下記の条件で契約します		
雇用期間	2021年 10月 1日から 2025年 9月 30日まで	
就業場所	京都府向日市上植野町上川原7-5 磯野勝事務所 など	
仕事内容	政務調査に係る調査補助 及び 関係書類の作成	
就業時間 (休憩時間)	午前・午後 9時00分から 午前・午後 5時00分までの間で数時間 (休憩時間は、12時 00分から 13時 00分)	
休日	土曜日、日曜日、祝祭日	
給与(賃金)	時給 940円	
給与支払	毎月分を翌月5日に支払	
給与振込先	[REDACTED]	
上記契約期間満了をもって本契約を解消する。		
<p>契約書は2通作成し、双方が各1通を保管する。</p> <p style="text-align: right;">2021年 10月 1日</p> <p style="text-align: center;">雇用者 京都府議会議員 磯野 勝 ●</p> <p style="text-align: center;">被雇用者 [REDACTED] ●</p>		

政務活動業務 勤務実績表・領収書							
2022 年(西暦) 4 月分		氏 名					
日	曜日	定 時 勤 務				備 考 (時間外勤務等)	
		開始時刻	終了時刻	休憩等 控除時間	勤務時間数	開始時間	終了時刻
1	金				0:00		0:00
2	土				0:00		0:00
3	日				0:00		0:00
4	月	13:00	17:00		4:00		0:00
5	火				0:00		0:00
6	水	9:00	13:00		4:00		0:00
7	木	13:00	17:00		4:00		0:00
8	金				0:00		0:00
9	土				0:00		0:00
10	日				0:00		0:00
11	月				0:00		0:00
12	火				0:00		0:00
13	水	13:00	17:00		4:00		0:00
14	木	9:00	13:00		4:00		0:00
15	金	9:00	13:00		4:00		0:00
16	土				0:00		0:00
17	日				0:00		0:00
18	月	13:00	17:00		4:00		0:00
19	火	13:00	17:00		4:00		0:00
20	水	13:00	17:00		4:00		0:00
21	木	9:00	13:00		4:00		0:00
22	金				0:00		0:00
23	土				0:00		0:00
24	日				0:00		0:00
25	月	13:00	17:00		4:00		0:00
26	火				0:00		0:00
27	水	13:00	17:00		4:00		0:00
28	木				0:00		0:00
29	金				0:00		0:00
30	土				0:00		0:00
31	日				0:00		0:00
計		12 日間勤務 (D)		(A)	48:00	計 (A')	0:00

上記のとおり勤務したことを証明します。 議員名 磯野 勝

【総支給額の計算】

① 時給の場合 (A) [48.0 時間] × [単価 940 円] = 45,120 円 (B)

①' 月額の場合

② 時間外勤務手当等 (A') [0.0 時間] × [単価 円] = 0 円 (C)

③ 通勤手当・日額の場合 (D) [12 日] × [単価 円] = 0 円 (E)

③' " 月額の場合

④ 総支給額 (B) + (C) + (E) = 45,120 円 (F)

【実支給額 (総支給額 - 諸控除額) の計算】

(F) - [円] (所得税・住民税、保険料等本人負担額) = 45,120 円 (G)

金 45,120 円 (G)

左記金額を確かに領収致しました。
令和 4 年 5 月 6 日

氏 名

【政務活動費充当額の計算】

◎ 政務活動時間 [45.5 時間] / 総勤務時間 [48.0 時間] > 90%

○ 給与 総支給額 (F) [45,120 円] × [按分率 90 %] = 40,608 円 (H)

○ 保険料等雇用主負担額 [円] × [按分率 90 %] = 0 円 (I)

○ 政務活動費充当額の計 (H) + (I) = 40,608 円

政務活動業務 勤務実績表・領収書

2022 年(西暦) 4 月分 氏名

Table with columns: 日, 曜日, 定時勤務 (開始時刻, 終了時刻, 休憩等控除時間, 勤務時間数), 備考 (時間外勤務等) (開始時間, 終了時刻, 勤務時間). Rows 1-31.

計 10 日間勤務 (D) (A) 40:00 計 (A') 0:00

上記のとおり勤務したことを証明します。 議員名 磯野 勝

【総支給額の計算】
① 時給の場合 (A) [40.0 時間] × [単価 940 円] = 37,600 円 (B)
② 時間外勤務手当等 (A') [0.0 時間] × [単価 円] = 0 円 (C)
③ 通勤手当・日額の場合 (D) [10 日] × [単価 円] = 0 円 (E)
④ 総支給額 (B) + (C) + (E) = 37,600 円 (F)

【実支給額 (総支給額 - 諸控除額) の計算】
(F) - [円] (所得税・住民税、保険料等本人負担額) = 37,600 円 (G)

金 37,600 円 (G) 左記金額を確かに領収致しました。 令和 4 年 5 月 6 日 氏名

【政務活動費充当額の計算】
◎ 政務活動時間 [38.0 時間] / 総勤務時間 [40.0 時間] > 90%
○ 給与 総支給額 (F) [37,600 円] × [按分率 90 %] = 33,840 円 (H)
○ 保険料等雇用主負担額 [円] × [按分率 90 %] = 0 円 (I)
○ 政務活動費充当額の計 (H) + (I) = 33,840 円

政務活動業務 勤務実績表・領収書								
2022 年(西暦) 4 月分		氏 名						
日	曜日	定 時 勤 務				備 考 (時間外勤務等)		
		開始時刻	終了時刻	休憩等 控除時間	勤務時間数	開始時間	終了時刻	勤務時間
1	金	9:00	13:00		4:00			0:00
2	土				0:00			0:00
3	日				0:00			0:00
4	月	9:00	13:00		4:00			0:00
5	火				0:00			0:00
6	水				0:00			0:00
7	木				0:00			0:00
8	金	9:00	13:00		4:00			0:00
9	土				0:00			0:00
10	日				0:00			0:00
11	月	13:30	17:00		3:30			0:00
12	火	9:00	13:00		4:00			0:00
13	水				0:00			0:00
14	木				0:00			0:00
15	金				0:00			0:00
16	土				0:00			0:00
17	日				0:00			0:00
18	月	9:00	13:00		4:00			0:00
19	火				0:00			0:00
20	水				0:00			0:00
21	木				0:00			0:00
22	金	9:00	13:30		4:30			0:00
23	土				0:00			0:00
24	日				0:00			0:00
25	月	9:00	13:30		4:30			0:00
26	火				0:00			0:00
27	水				0:00			0:00
28	木	9:00	13:00		4:00			0:00
29	金				0:00			0:00
30	土				0:00			0:00
31	日				0:00			0:00
計		9 日間勤務 (D)		(A)	36:30	計 (A')		0:00

上記のとおり勤務したことを証明します。 議員名 磯野 勝

【総支給額の計算】

① 時給の場合 (A) [36.5 時間] × [単価 940 円] = 34,310 円 (B)

①' 月額の場合

② 時間外勤務手当等 (A') [0.0 時間] × [単価 円] = 0 円 (C)

③ 通勤手当・日額の場合 (D) [9 日] × [単価 円] = 0 円 (E)

③' " 月額の場合

④ 総支給額 (B) + (C) + (E) = 34,310 円 (F)

【実支給額 (総支給額 - 諸控除額) の計算】

(F) - [1,050 円] (所得税・住民税・保険料等本人負担額) = 33,260 円 (G)

金 33,260 円 (G)

左記金額を確かに領収致しました。
令和 4 年 5 月 6 日

氏 名

【政務活動費充当額の計算】

◎ 政務活動時間 [34.5 時間] / 総勤務時間 [36.5 時間] > 90%

○ 給与 総支給額 (F) [34,310 円] × [按分率 90 %] = 30,879 円 (H)

○ 保険料等雇用主負担額 [円] × [按分率 90 %] = 0 円 (I)

○ 政務活動費充当額の計 (H) + (I) = 30,879 円

政務活動業務 勤務実績表・領収書

32

2022 年(西暦)		氏名						
4 月分								
日	曜日	定時勤務				備考(時間外勤務等)		
		開始時刻	終了時刻	休憩等 控除時間	勤務時間数	開始時間	終了時刻	勤務時間
1	金	13:00	17:00		4:00			0:00
2	土				0:00			0:00
3	日				0:00			0:00
4	月				0:00			0:00
5	火	13:00	17:00		4:00			0:00
6	水				0:00			0:00
7	木				0:00			0:00
8	金	13:00	17:00		4:00			0:00
9	土				0:00			0:00
10	日				0:00			0:00
11	月	9:00	13:30		4:30			0:00
12	火				0:00			0:00
13	水				0:00			0:00
14	木				0:00			0:00
15	金	13:00	17:00		4:00			0:00
16	土				0:00			0:00
17	日				0:00			0:00
18	月				0:00			0:00
19	火				0:00			0:00
20	水	9:00	13:00		4:00			0:00
21	木	13:00	17:00		4:00			0:00
22	金				0:00			0:00
23	土				0:00			0:00
24	日				0:00			0:00
25	月				0:00			0:00
26	火	9:00	13:00		4:00			0:00
27	水				0:00			0:00
28	木	13:00	17:00		4:00			0:00
29	金				0:00			0:00
30	土				0:00			0:00
31	日				0:00			0:00
計		9日間勤務(D)		(A)	36:30	計 (A')		0:00
上記のとおり勤務したことを証明します。				議員名	磯野 勝			
【総支給額の計算】								
① 時給の場合 (A)		[36.5 時間] × [単価 940 円]		=		34,310 円 (B)		
①' 月額の場合								
② 時間外勤務手当等 (A')		[0.0 時間] × [単価 円]		=		0 円 (C)		
③ 通勤手当・日額の場合 (D)		[9 日] × [単価 円]		=		0 円 (E)		
③' " 月額の場合								
④ 総支給額				(B) + (C) + (E) =		34,310 円 (F)		
【実支給額(総支給額-諸控除額)の計算】								
(F) - [円(所得税・住民税、保険料等本人負担額) =				34,310 円 (G)		
金 34,310 円 (G)		左記金額を確かに領収致しました。 令和 4 年 5 月 6 日						
		氏名						
【政務活動費充当額の計算】								
◎ 政務活動時間 [34.5 時間]		/ 総勤務時間 [36.5 時間]		> 90%				
○ 給与 総支給額 (F) [34,310 円]		× [按分率 90 %]		=		30,879 円 (H)		
○ 保険料等雇用主負担額 [円]		× [按分率 90 %]		=		0 円 (I)		
○ 政務活動費充当額の計				(H) + (I) =		30,879 円		

政務活動業務 勤務実績表・領収書

33

2022 年(西暦) 4 月分		氏 名							
日	曜日	定 時 勤 務				備 考 (時間外勤務等)			
		開始時刻	終了時刻	休憩等 控除時間	勤務時間数	開始時間	終了時刻	勤務時間	
1	金				0:00			0:00	
2	土				0:00			0:00	
3	日				0:00			0:00	
4	月				0:00			0:00	
5	火				0:00			0:00	
6	水				0:00			0:00	
7	木				0:00			0:00	
8	金				0:00			0:00	
9	土				0:00			0:00	
10	日				0:00			0:00	
11	月				0:00			0:00	
12	火				0:00			0:00	
13	水				0:00			0:00	
14	木				0:00			0:00	
15	金				0:00			0:00	
16	土				0:00			0:00	
17	日				0:00			0:00	
18	月				0:00			0:00	
19	火				0:00			0:00	
20	水				0:00			0:00	
21	木				0:00			0:00	
22	金				0:00			0:00	
23	土				0:00			0:00	
24	日	12:00	14:00		2:00			0:00	
25	月				0:00			0:00	
26	火				0:00			0:00	
27	水				0:00			0:00	
28	木				0:00			0:00	
29	金	13:00	15:00		2:00			0:00	
30	土	13:00	16:00		3:00			0:00	
計					3 日間勤務 (D)	(A)	7:00	計 (A')	0:00
上記のとおり勤務したことを証明します。				議員名	磯野 勝				
【総支給額の計算】									
① 時給の場合 (A)	[7.0 時間	×	単価	940 円]	=	6,580 円 (B)		
① 月額の場合									
② 時間外勤務手当等 (A')	[0.0 時間	×	単価	円]	=	0 円 (C)		
③ 通勤手当・日額の場合 (D)	[3 日	×	単価	円]	=	0 円 (E)		
③' " 月額の場合									
④ 総支給額						(B) + (C) + (E) =	6,580 円 (F)		
【実支給額 (総支給額 - 諸控除額) の計算】									
(F) - [201 円 (所得税・住民税、保険料等本人負担額)			=	6,379 円 (G)			
金	6,379 円 (G)	左記金額を確かに領収致しました。 令和 4 年 5 月 6 日							
		氏 名			印				
【政務活動費充当額の計算】									
◎ 政務活動時間 [6.5 時間	/	総勤務時間 [7.0 時間	>	90%			
○ 給与 総支給額 (F) [6,580 円	×	按分率	90 %]	=	5,922 円 (H)			
○ 保険料等雇用主負担額 [円	×	按分率	90 %]	=	0 円 (I)			
○ 政務活動費充当額の計	(H) + (I) =					5,922 円			

政務活動業務 勤務実績表・領収書

34

2022 年(西暦)		氏名						
5 月分								
日	曜日	定時勤務				備考(時間外勤務等)		
		開始時刻	終了時刻	休憩等 控除時間	勤務時間数	開始時間	終了時刻	勤務時間
1	日				0:00			0:00
2	月	13:00	17:00		4:00			0:00
3	火				0:00			0:00
4	水				0:00			0:00
5	木				0:00			0:00
6	金				0:00			0:00
7	土				0:00			0:00
8	日				0:00			0:00
9	月	13:00	17:00		4:00			0:00
10	火				0:00			0:00
11	水	13:00	17:00		4:00			0:00
12	木				0:00			0:00
13	金	9:00	13:00		4:00			0:00
14	土				0:00			0:00
15	日				0:00			0:00
16	月				0:00			0:00
17	火	9:00	13:00		4:00			0:00
18	水	13:00	17:00		4:00			0:00
19	木				0:00			0:00
20	金	13:00	17:00		4:00			0:00
21	土				0:00			0:00
22	日				0:00			0:00
23	月				0:00			0:00
24	火	9:00	13:00		4:00			0:00
25	水	13:00	17:00		4:00			0:00
26	木				0:00			0:00
27	金				0:00			0:00
28	土				0:00			0:00
29	日				0:00			0:00
30	月				0:00			0:00
31	火	9:00	13:00		4:00			0:00
計		10 日間勤務 (D)		(A)	40:00	計 (A')		0:00
上記のとおり勤務したことを証明します。				議員名	磯野 勝			
【総支給額の計算】								
① 時給の場合 (A)	[40.0 時間	×	[単価	940 円]	=	37,600 円 (B)	
① 月額の場合								
② 時間外勤務手当等 (A')	[0.0 時間	×	[単価	円]	=	0 円 (C)	
③ 通勤手当・日額の場合 (D)	[10 日	×	[単価	円]	=	0 円 (E)	
③ " 月額の場合								
④ 総支給額						(B) + (C) + (E) =	37,600 円 (F)	
【実支給額(総支給額-諸控除額)の計算】								
(F) - [円(所得税・住民税、保険料等本人負担額) =	37,600 円 (G)	
金	37,600 円 (G)	左記金額を確かに領収致しました。 令和 4 年 6 月 7 日						
		氏名						
【政務活動費充当額の計算】								
◎ 政務活動時間	[38.0 時間	/	総勤務時間	[40.0 時間	>	90%
○ 給与 総支給額 (F)	[37,600 円	×	[按分率	90 %]	=	33,840 円 (H)	
○ 保険料等雇用主負担額		円	×	[按分率	90 %]	=	0 円 (I)	
○ 政務活動費充当額の計						(H) + (I) =	33,840 円	

政務活動業務 勤務実績表・領収書

95

2022 年(西暦)		氏名						
5 月分								
日	曜日	定時勤務				備考(時間外勤務等)		
		開始時刻	終了時刻	休憩等 控除時間	勤務時間数	開始時間	終了時刻	勤務時間
1	日				0:00			0:00
2	月				0:00			0:00
3	火				0:00			0:00
4	水				0:00			0:00
5	木				0:00			0:00
6	金				0:00			0:00
7	土				0:00			0:00
8	日				0:00			0:00
9	月				0:00			0:00
10	火	13:00	17:00		4:00			0:00
11	水	9:00	13:00		4:00			0:00
12	木				0:00			0:00
13	金	13:00	17:00		4:00			0:00
14	土				0:00			0:00
15	日				0:00			0:00
16	月				0:00			0:00
17	火	13:00	17:00		4:00			0:00
18	水	9:00	13:00		4:00			0:00
19	木	9:00	13:00		4:00			0:00
20	金				0:00			0:00
21	土				0:00			0:00
22	日				0:00			0:00
23	月	13:00	17:00		4:00			0:00
24	火	13:00	17:00		4:00			0:00
25	水				0:00			0:00
26	木	13:00	17:00		4:00			0:00
27	金	9:00	13:00		4:00			0:00
28	土				0:00			0:00
29	日				0:00			0:00
30	月	13:00	17:00		4:00			0:00
31	火				0:00			0:00
計		11日間勤務(D)		(A)	44:00	計 (A')		0:00
上記のとおり勤務したことを証明します。				議員名	磯野 勝			
【総支給額の計算】								
① 時給の場合 (A)		[44.0 時間] × [単価		940	円]	=	41,360 円 (B)	
① 月額の場合								
② 時間外勤務手当等 (A')		[0.0 時間] × [単価			円]	=	0 円 (C)	
③ 通勤手当・日額の場合(D)		[11日] × [単価			円]	=	0 円 (E)	
③' " 月額の場合								
④ 総支給額		(B) + (C) + (E) =					41,360 円 (F)	
【実支給額(総支給額-諸控除額)の計算】								
(F) - [円] (所得税・住民税・保険料等本人負担額) =					41,360 円 (G)	
金 41,360 円 (G)		左記金額を確かに領収致しました。 令和4年6月7日						
		氏名						
【政務活動費充当額の計算】								
◎ 政務活動時間[41.5 時間]		/ 総勤務時間[44.0 時間]		> 90%				
○ 給与 総支給額(F)		[41,360 円] × [按分率		90	%]	=	37,224 円 (H)	
○ 保険料等雇用主負担額		[円] × [按分率		90	%]	=	0 円 (I)	
○ 政務活動費充当額の計		(H) + (I) =					37,224 円	

政務活動業務 勤務実績表・領収書								
2022年(西暦) 5月分		氏名		[REDACTED]				
日	曜日	定時勤務				備考(時間外勤務等)		
		開始時刻	終了時刻	休憩等 控除時間	勤務時間数	開始時間	終了時刻	勤務時間
1	日				0:00			0:00
2	月				0:00			0:00
3	火				0:00			0:00
4	水				0:00			0:00
5	木				0:00			0:00
6	金	9:00	13:00		4:00			0:00
7	土				0:00			0:00
8	日				0:00			0:00
9	月	9:00	13:00		4:00			0:00
10	火				0:00			0:00
11	水				0:00			0:00
12	木	9:00	13:00		4:00			0:00
13	金				0:00			0:00
14	土				0:00			0:00
15	日				0:00			0:00
16	月	9:00	13:00		4:00			0:00
17	火				0:00			0:00
18	水				0:00			0:00
19	木				0:00			0:00
20	金	9:00	13:00		4:00			0:00
21	土				0:00			0:00
22	日				0:00			0:00
23	月				0:00			0:00
24	火				0:00			0:00
25	水	9:00	13:00		4:00			0:00
26	木	9:00	13:00		4:00			0:00
27	金				0:00			0:00
28	土				0:00			0:00
29	日				0:00			0:00
30	月	9:00	13:00		4:00			0:00
31	火				0:00			0:00
計		8日間勤務(D)		(A)	32:00	計 (A')		0:00
上記のとおり勤務したことを証明します。				議員名	磯野 勝			
【総支給額の計算】								
① 時給の場合 (A)		[32.0 時間] × [単価 940 円]		=		30,080 円 (B)		
① 月額の場合								
② 時間外勤務手当等 (A')		[0.0 時間] × [単価 円]		=		0 円 (C)		
③ 通勤手当・日額の場合 (D)		[8 日] × [単価 円]		=		0 円 (E)		
③' " 月額の場合								
④ 総支給額				(B) + (C) + (E) =		30,080 円 (F)		
【実支給額(総支給額-諸控除額)の計算】								
(F) - [921 円]		(所得税・住民税・保険料等本人負担額) =		29,159 円 (G)		
金 29,159 円 (G)				左記金額を確かに領収致しました。 令和4年6月7日				
				氏名 [REDACTED]				
【政務活動費充当額の計算】								
◎ 政務活動時間 [30.0 時間]		/ 総勤務時間 [32.0 時間] > 90%		
○ 給与 総支給額 (F) [30,080 円]		× [按分率 90 %]		= 27,072 円 (H)		
○ 保険料等雇用主負担額 [円]		× [按分率 90 %]		= 0 円 (I)		
○ 政務活動費充当額の計				(H) + (I) =		27,072 円		

政務活動業務 勤務実績表・領収書

2022年(西暦) 5月分 氏名

日	曜日	定時勤務				備考(時間外勤務等)			
		開始時刻	終了時刻	休憩等控除時間	勤務時間数	開始時間	終了時刻	勤務時間	
1	日				0:00			0:00	
2	月	9:00	13:00		4:00			0:00	
3	火				0:00			0:00	
4	水				0:00			0:00	
5	木				0:00			0:00	
6	金	13:00	17:00		4:00			0:00	
7	土				0:00			0:00	
8	日				0:00			0:00	
9	月				0:00			0:00	
10	火	9:00	13:00		4:00			0:00	
11	水				0:00			0:00	
12	木	13:00	17:00		4:00			0:00	
13	金				0:00			0:00	
14	土				0:00			0:00	
15	日				0:00			0:00	
16	月	13:00	17:00		4:00			0:00	
17	火				0:00			0:00	
18	水				0:00			0:00	
19	木	13:00	17:00		4:00			0:00	
20	金				0:00			0:00	
21	土				0:00			0:00	
22	日				0:00			0:00	
23	月	9:00	13:00		4:00			0:00	
24	火				0:00			0:00	
25	水				0:00			0:00	
26	木				0:00			0:00	
27	金	13:00	17:00		4:00			0:00	
28	土				0:00			0:00	
29	日				0:00			0:00	
30	月				0:00			0:00	
31	火	13:00	17:00		4:00			0:00	
計		9日間勤務(D)			(A)	36:00	計 (A')		0:00

上記のとおり勤務したことを証明します。 議員名 磯野 勝

【総支給額の計算】

① 時給の場合 (A)	[36.0 時間] × [単価 940 円]	=	33,840 円 (B)
①' 月額の場合			
② 時間外勤務手当等 (A')	[0.0 時間] × [単価 円]	=	0 円 (C)
③ 通勤手当・日額の場合 (D)	[9 日] × [単価 円]	=	0 円 (E)
③' " 月額の場合			
④ 総支給額	(B) + (C) + (E) =		33,840 円 (F)

【実支給額(総支給額-諸控除額)の計算】

(F) - [円] (所得税・住民税・保険料等本人負担額) = 33,840 円 (G)

金 33,840 円 (G)

左記金額を確かに領収致しました。
令和 4 年 6 月 7 日

氏名

【政務活動費充当額の計算】

◎ 政務活動時間 [34.0 時間]	／	総勤務時間 [36.0 時間]	>	90%
○ 給与 総支給額 (F) [33,840 円]	×	[按分率 90 %]	=	30,456 円 (H)
○ 保険料等雇用主負担額 [円]	×	[按分率 90 %]	=	0 円 (I)
○ 政務活動費充当額の計	(H) + (I) =		30,456 円	

政務活動業務 勤務実績表・領収書

38

2022年(西暦)		氏名						
5月分								
日	曜日	定時勤務				備考(時間外勤務等)		
		開始時刻	終了時刻	休憩等 控除時間	勤務時間数	開始時間	終了時刻	勤務時間
1	日				0:00			0:00
2	月				0:00			0:00
3	火				0:00			0:00
4	水				0:00			0:00
5	木				0:00			0:00
6	金				0:00			0:00
7	土	12:00	15:00		3:00			0:00
8	日				0:00			0:00
9	月				0:00			0:00
10	火				0:00			0:00
11	水				0:00			0:00
12	木				0:00			0:00
13	金				0:00			0:00
14	土	13:00	16:00		3:00			0:00
15	日	12:00	15:00		3:00			0:00
16	月				0:00			0:00
17	火				0:00			0:00
18	水	13:00	15:00		2:00			0:00
19	木				0:00			0:00
20	金	13:00	15:00		2:00			0:00
21	土				0:00			0:00
22	日				0:00			0:00
23	月				0:00			0:00
24	火				0:00			0:00
25	水	13:00	17:00		4:00			0:00
26	木				0:00			0:00
27	金				0:00			0:00
28	土	13:00	14:00		1:00			0:00
29	日	14:00	16:00		2:00			0:00
30	月				0:00			0:00
					0:00			0:00
計		8日間勤務(D)		(A)	20:00	計 (A')		0:00
上記のとおり勤務したことを証明します。				議員名	磯野 勝			
【総支給額の計算】								
①	時給の場合 (A)	[20.0 時間	×	[単価 940 円]	=	18,800 円 (B)	
①	月額の場合							
②	時間外勤務手当等 (A')	[0.0 時間	×	[単価 円]	=	0 円 (C)	
③	通勤手当・日額の場合(D)	[8 日	×	[単価 円]	=	0 円 (E)	
③'	" 月額の場合							
④	総支給額	(B) + (C) + (E) =					18,800 円 (F)	
【実支給額(総支給額-諸控除額)の計算】								
(F) - [575 円(所得税・住民税、保険料等本人負担額)		=		18,225 円 (G)		
金 18,225 円 (G)		左記金額を確かに領収致しました。 令和 4 年 6 月 7 日						
		氏名						
【政務活動費充当額の計算】								
◎	政務活動時間	[19.0 時間	/	総勤務時間	[20.0 時間	> 90%
○	給与 総支給額 (F)	[18,800 円	×	[按分率 90 %]	=	16,920 円 (H)	
○	保険料等雇用主負担額	[円	×	[按分率 90 %]	=	0 円 (I)	
○	政務活動費充当額の計	(H) + (I) =					16,920 円	

政務活動業務 勤務実績表・領収書

39

2022 年(西暦) 6 月分 氏名

日	曜日	定時勤務				備考(時間外勤務等)		
		開始時刻	終了時刻	休憩等 控除時間	勤務時間数	開始時間	終了時刻	勤務時間
1	水	13:00	17:00		4:00			0:00
2	木	9:00	13:00		4:00			0:00
3	金				0:00			0:00
4	土				0:00			0:00
5	日				0:00			0:00
6	月				0:00			0:00
7	火	13:00	17:00		4:00			0:00
8	水	13:00	17:00		4:00			0:00
9	木	9:00	13:00		4:00			0:00
10	金				0:00			0:00
11	土				0:00			0:00
12	日				0:00			0:00
13	月				0:00			0:00
14	火	9:00	13:00		4:00			0:00
15	水	13:00	17:00		4:00			0:00
16	木	9:00	13:00		4:00			0:00
17	金				0:00			0:00
18	土				0:00			0:00
19	日				0:00			0:00
20	月				0:00			0:00
21	火	13:00	17:00		4:00			0:00
22	水	13:00	17:00		4:00			0:00
23	木				0:00			0:00
24	金	12:30	17:00		4:30			0:00
25	土				0:00			0:00
26	日				0:00			0:00
27	月				0:00			0:00
28	火	9:00	13:00		4:00			0:00
29	水	13:00	17:00		4:00			0:00
30	木	9:00	13:00		4:00			0:00
31	金				0:00			0:00
計		14 日間勤務 (D)			(A)	56:30	計 (A') 0:00	

上記のとおり勤務したことを証明します。 議員名 磯野 勝

【総支給額の計算】

① 時給の場合 (A)	[56.5 時間] × [単価 940 円]	=	53,110 円 (B)
①' 月額の場合			
② 時間外勤務手当等 (A')	[0.0 時間] × [単価 円]	=	0 円 (C)
③ 通勤手当・日額の場合 (D)	[14 日] × [単価 円]	=	0 円 (E)
③' " 月額の場合			
④ 総支給額	(B) + (C) + (E)	=	53,110 円 (F)

【実支給額(総支給額-諸控除額)の計算】

(F) - [円] (所得税・住民税、保険料等本人負担額) = 53,110 円 (G)

金 53,110 円 (G)

左記金額を確かに領収致しました。
令和 4 年 7 月/日

氏名

【政務活動費充当額の計算】

◎ 政務活動時間 [53.5 時間]	/	総勤務時間 [56.5 時間]	>	90%
○ 給与 総支給額 (F) [53,110 円]	×	[按分率 90 %]	=	47,799 円 (H)
○ 保険料等雇用主負担額 [円]	×	[按分率 90 %]	=	0 円 (I)
○ 政務活動費充当額の計		(H) + (I)	=	47,799 円

政務活動業務 勤務実績表・領収書

40

2022年(西暦) 6月分		氏名						
日	曜日	定時勤務				備考(時間外勤務等)		
		開始時刻	終了時刻	休憩等 控除時間	勤務時間数	開始時間	終了時刻	勤務時間
1	水				0:00			0:00
2	木	13:00	17:00		4:00			0:00
3	金	9:00	13:00		4:00			0:00
4	土				0:00			0:00
5	日				0:00			0:00
6	月	13:00	17:00		4:00			0:00
7	火				0:00			0:00
8	水	9:00	13:00		4:00			0:00
9	木	13:00	17:00		4:00			0:00
10	金				0:00			0:00
11	土				0:00			0:00
12	日				0:00			0:00
13	月	13:00	17:00		4:00			0:00
14	火	13:00	17:00		4:00			0:00
15	水				0:00			0:00
16	木	13:00	17:00		4:00			0:00
17	金				0:00			0:00
18	土				0:00			0:00
19	日				0:00			0:00
20	月	13:00	17:00		4:00			0:00
21	火	9:00	13:00		4:00			0:00
22	水	9:00	13:00		4:00			0:00
23	木				0:00			0:00
24	金				0:00			0:00
25	土				0:00			0:00
26	日				0:00			0:00
27	月				0:00			0:00
28	火				0:00			0:00
29	水	9:00	13:00		4:00			0:00
30	木	13:00	17:00		4:00			0:00
31	金				0:00			0:00
計		13 日間勤務 (D)		(A)	52:00	計 (A')		0:00
上記のとおり勤務したことを証明します。				議員名	磯野 勝			
【総支給額の計算】								
① 時給の場合 (A)		[52.0 時間] × [単価		940	円]	=	48,880	円 (B)
①' 月額の場合								
② 時間外勤務手当等 (A')		[0.0 時間] × [単価			円]	=	0	円 (C)
③ 通勤手当・日額の場合 (D)		[13 日] × [単価			円]	=	0	円 (E)
③' " 月額の場合								
④ 総支給額				(B) + (C) + (E)	=	48,880	円 (F)	
【実支給額(総支給額-諸控除額)の計算】								
(F) - [円] (所得税・住民税、保険料等本人負担額)	=	48,880	円 (G)	
金 48,880		円 (G)		左記金額を確かに領収致しました。 令和4年7月/日				
				氏名				
【政務活動費充当額の計算】								
◎ 政務活動時間 [49.0 時間]		/ 総勤務時間 [52.0 時間]		> 90%				
○ 給与 総支給額 (F)		[48,880 円] × [按分率		90	%]	=	43,992	円 (H)
○ 保険料等雇用主負担額		[円] × [按分率		90	%]	=	0	円 (I)
○ 政務活動費充当額の計				(H) + (I)	=	43,992	円	

政務活動業務 勤務実績表・領収書

2022 年(西暦)		6 月分		氏名		[Redacted]		
日	曜日	定時勤務				備考(時間外勤務等)		
		開始時刻	終了時刻	休憩等 控除時間	勤務時間数	開始時間	終了時刻	勤務時間
1	水	9:00	13:00		4:00			0:00
2	木				0:00			0:00
3	金				0:00			0:00
4	土				0:00			0:00
5	日				0:00			0:00
6	月	9:00	13:00		4:00			0:00
7	火				0:00			0:00
8	水				0:00			0:00
9	木				0:00			0:00
10	金	9:00	13:00		4:00			0:00
11	土				0:00			0:00
12	日				0:00			0:00
13	月	9:00	13:00		4:00			0:00
14	火				0:00			0:00
15	水				0:00			0:00
16	木				0:00			0:00
17	金	9:00	13:00		4:00			0:00
18	土				0:00			0:00
19	日				0:00			0:00
20	月				0:00			0:00
21	火				0:00			0:00
22	水				0:00			0:00
23	木	9:00	13:00		4:00			0:00
24	金	9:00	12:30		3:30			0:00
25	土				0:00			0:00
26	日				0:00			0:00
27	月	9:00	13:00		4:00			0:00
28	火				0:00			0:00
29	水				0:00			0:00
30	木				0:00			0:00
31	金				0:00			0:00
計		8 日間勤務 (D)		(A)	31:30	計 (A')		0:00
上記のとおり勤務したことを証明します。				議員名		磯野 勝		
【総支給額の計算】								
① 時給の場合 (A)		[31.5 時間] × [単価		940	円]	=	29,610	円 (B)
① 月額の場合								
② 時間外勤務手当等 (A')		[0.0 時間] × [単価			円]	=	0	円 (C)
③ 通勤手当・日額の場合 (D)		[8 日] × [単価			円]	=	0	円 (E)
③ " 月額の場合								
④ 総支給額		(B) + (C) + (E) =					29,610 円 (F)	
【実支給額(総支給額-諸控除額)の計算】								
(F) - [906 円] (所得税・住民税、保険料等本人負担額) =		28,704 円 (G)				
金 28,704 円 (G)				左記金額を確かに領収致しました。 令和 4 年 7 月 / 日				
				氏名 [Redacted]				
【政務活動費充当額の計算】								
◎ 政務活動時間 [29.5 時間] / 総勤務時間 [31.5 時間] >		90%		
○ 給与 総支給額 (F) [29,610 円] × [按分率		90	%]	=	26,649 円 (H)	
○ 保険料等雇用主負担額 [円] × [按分率		90	%]	=	0 円 (I)	
○ 政務活動費充当額の計		(H) + (I) =					26,649 円	

(41)

政務活動業務 勤務実績表・領収書

42

2022		年(西暦)	氏名						
6		月分							
日	曜日	定時勤務				備考(時間外勤務等)			
		開始時刻	終了時刻	休憩等 控除時間	勤務時間数	開始時間	終了時刻	勤務時間	
1	水				0:00			0:00	
2	木				0:00			0:00	
3	金	13:00	17:00		4:00			0:00	
4	土				0:00			0:00	
5	日				0:00			0:00	
6	月				0:00			0:00	
7	火	9:00	13:00		4:00			0:00	
8	水				0:00			0:00	
9	木				0:00			0:00	
10	金	13:00	17:00		4:00			0:00	
11	土				0:00			0:00	
12	日				0:00			0:00	
13	月				0:00			0:00	
14	火				0:00			0:00	
15	水	9:00	13:00		4:00			0:00	
16	木				0:00			0:00	
17	金	13:00	17:00		4:00			0:00	
18	土				0:00			0:00	
19	日				0:00			0:00	
20	月	9:00	13:00		4:00			0:00	
21	火				0:00			0:00	
22	水				0:00			0:00	
23	木	13:00	17:00		4:00			0:00	
24	金				0:00			0:00	
25	土				0:00			0:00	
26	日				0:00			0:00	
27	月	13:00	17:00		4:00			0:00	
28	火	13:00	17:00		4:00			0:00	
29	水				0:00			0:00	
30	木				0:00			0:00	
31	金				0:00			0:00	
計		9日間勤務(D)		(A)	36:00	計 (A')		0:00	
上記のとおり勤務したことを証明します。				議員名	磯野 勝				
【総支給額の計算】									
①	時給の場合 (A)	[36.0 時間	×	[単価 940 円]	=	33,840 円 (B)		
①'	月額の場合								
②	時間外勤務手当等 (A')	[0.0 時間	×	[単価 円]	=	0 円 (C)		
③	通勤手当・月額の場合 (D)	[9 日	×	[単価 円]	=	0 円 (E)		
③'	" 月額の場合								
④	総支給額	(B) + (C) + (E) =					33,840 円 (F)		
【実支給額(総支給額-諸控除額)の計算】									
(F) - [円(所得税・住民税、保険料等本人負担額) =					33,840 円 (G)		
金	33,840 円 (G)	左記金額を確かに領収致しました。 令和 4 年 7 月 / 日							
氏名									
【政務活動費充当額の計算】									
◎	政務活動時間 [34.0 時間	/	総勤務時間 [36.0 時間	>	90%		
○	給与 総支給額 (F)	[33,840 円	×	[按分率 90 %]	=	30,456 円 (H)		
○	保険料等雇用主負担額	[円	×	[按分率 90 %]	=	0 円 (I)		
○	政務活動費充当額の計	(H) + (I) =					30,456 円		

政務活動業務 勤務実績表・領収書

43

2022 年(西暦) 6 月分		氏 名						
日	曜日	定 時 勤 務				備考 (時間外勤務等)		
		開始時刻	終了時刻	休憩等 控除時間	勤務時間数	開始時間	終了時刻	勤務時間
1	水				0:00			0:00
2	木				0:00			0:00
3	金				0:00			0:00
4	土	12:00	13:00		1:00			0:00
5	日				0:00			0:00
6	月				0:00			0:00
7	火				0:00			0:00
8	水				0:00			0:00
9	木				0:00			0:00
10	金				0:00			0:00
11	土				0:00			0:00
12	日	12:00	16:00		4:00			0:00
13	月				0:00			0:00
14	火				0:00			0:00
15	水				0:00			0:00
16	木				0:00			0:00
17	金	10:00	14:00		4:00			0:00
18	土				0:00			0:00
19	日				0:00			0:00
20	月	13:00	17:00		4:00			0:00
21	火				0:00			0:00
22	水				0:00			0:00
23	木				0:00			0:00
24	金				0:00			0:00
25	土				0:00			0:00
26	日				0:00			0:00
27	月				0:00			0:00
28	火				0:00			0:00
29	水				0:00			0:00
30	木				0:00			0:00
計		4 日間勤務 (D)		(A)	13:00	計 (A')		0:00
上記のとおり勤務したことを証明します。				議員名	磯野 勝			
【総支給額の計算】								
① 時給の場合 (A)		[13.0 時間] × [単価		940 円]	=	12,220 円 (B)		
①' 月額の場合								
② 時間外勤務手当等 (A')		[0.0 時間] × [単価		円]	=	0 円 (C)		
③ 通勤手当・日額の場合 (D)		[4 日] × [単価		円]	=	0 円 (E)		
③' " 月額の場合								
④ 総支給額				(B) + (C) + (E)	=	12,220 円 (F)		
【実支給額 (総支給額 - 諸控除額) の計算】								
(F) - [374 円] (所得税・住民税、保険料等本人負担額)		=	11,846 円 (G)			
金 11,846 円 (G)				左記金額を確かに領収致しました。 令和 4 年 7 月 / 日				
				氏 名		印		
【政務活動費充当額の計算】								
◎ 政務活動時間 [12.0 時間]		/ 総勤務時間 [13.0 時間]		> 90%
○ 給与 総支給額 (F)		[12,220 円] × [按分率		90 %]	=	10,998 円 (H)		
○ 保険料等雇用主負担額		[円] × [按分率		90 %]	=	0 円 (I)		
○ 政務活動費充当額の計				(H) + (I)	=	10,998 円		

政務活動業務 勤務実績表・領収書								
2022 年(西暦) 7 月分		氏 名						
日	曜日	定 時 勤 務				備 考 (時間外勤務等)		
		開始時刻	終了時刻	休憩等 控除時間	勤務時間数	開始時間	終了時刻	勤務時間
1	金				0:00			0:00
2	土				0:00			0:00
3	日				0:00			0:00
4	月				0:00			0:00
5	火				0:00			0:00
6	水	13:00	17:00		4:00			0:00
7	木	9:00	13:00		4:00			0:00
8	金	13:00	17:00		4:00			0:00
9	土				0:00			0:00
10	日				0:00			0:00
11	月	9:00	13:00		4:00			0:00
12	火				0:00			0:00
13	水	13:00	17:00		4:00			0:00
14	木	9:00	13:00		4:00			0:00
15	金				0:00			0:00
16	土				0:00			0:00
17	日				0:00			0:00
18	月				0:00			0:00
19	火				0:00			0:00
20	水	13:00	17:00		4:00			0:00
21	木				0:00			0:00
22	金	9:00	13:00		4:00			0:00
23	土				0:00			0:00
24	日				0:00			0:00
25	月	9:00	13:00		4:00			0:00
26	火				0:00			0:00
27	水	13:00	17:00		4:00			0:00
28	木	9:00	13:00		4:00			0:00
29	金				0:00			0:00
30	土				0:00			0:00
31	日				0:00			0:00
計		11 日間勤務 (D)		(A)	44:00	計 (A')		0:00
上記のとおり勤務したことを証明します。 議員名 磯野 勝								
【総支給額の計算】								
① 時給の場合 (A)		[44.0 時間] × [単価		940	円]	=	41,360	円 (B)
①' 月額の場合								
② 時間外勤務手当等 (A')		[0.0 時間] × [単価			円]	=	0	円 (C)
③ 通勤手当・日額の場合 (D)		[11 日] × [単価			円]	=	0	円 (E)
③' " 月額の場合								
④ 総支給額				(B) + (C) + (E) =		41,360 円 (F)		
【実支給額 (総支給額 - 諸控除額) の計算】								
		(F) - [円] (所得税・住民税、保険料等本人負担額) =		41,360 円 (G)		
金 41,360 円 (G)		左記金額を確かに領収致しました。 令和 4 年 8 月 2 日						
		氏 名						
【政務活動費充当額の計算】								
◎ 政務活動時間 [41.5 時間]		/		総勤務時間 [44.0 時間]		> 90%		
○ 給与 総支給額 (F)		[41,360 円] × [按分率		90	%]	=	37,224	円 (H)
○ 保険料等雇用主負担額		[円] × [按分率		90	%]	=	0	円 (I)
○ 政務活動費充当額の計				(H) + (I) =		37,224 円		

政務活動業務 勤務実績表・領収書

45

2022 年(西暦) 7 月分 氏名

日	曜日	定時勤務				備考(時間外勤務等)		
		開始時刻	終了時刻	休憩等 控除時間	勤務時間数	開始時間	終了時刻	勤務時間
1	金	13:00	17:00		4:00			0:00
2	土				0:00			0:00
3	日				0:00			0:00
4	月	13:00	17:00		4:00			0:00
5	火	9:00	13:00		4:00			0:00
6	水	9:00	13:00		4:00			0:00
7	木	13:00	17:00		4:00			0:00
8	金				0:00			0:00
9	土				0:00			0:00
10	日				0:00			0:00
11	月	13:00	17:00		4:00			0:00
12	火	13:00	17:00		4:00			0:00
13	水				0:00			0:00
14	木	13:00	17:00		4:00			0:00
15	金	9:00	13:00		4:00			0:00
16	土				0:00			0:00
17	日				0:00			0:00
18	月				0:00			0:00
19	火				0:00			0:00
20	水				0:00			0:00
21	木				0:00			0:00
22	金				0:00			0:00
23	土				0:00			0:00
24	日				0:00			0:00
25	月				0:00			0:00
26	火	13:00	17:00		4:00			0:00
27	水	9:00	13:00		4:00			0:00
28	木	13:00	17:00		4:00			0:00
29	金				0:00			0:00
30	土				0:00			0:00
31	日				0:00			0:00
計		12 日間勤務 (D)		(A)	48:00	計 (A')		0:00

上記のとおり勤務したことを証明します。 議員名 磯野 勝

【総支給額の計算】

① 時給の場合 (A)	[48.0 時間] × [単価 940 円] = 45,120 円 (B)
① 月額の場合	
② 時間外勤務手当等 (A')	[0.0 時間] × [単価 円] = 0 円 (C)
③ 通勤手当・日額の場合 (D)	[12 日] × [単価 円] = 0 円 (E)
③ " 月額の場合	
④ 総支給額	(B) + (C) + (E) = 45,120 円 (F)

【実支給額(総支給額-諸控除額)の計算】
 (F) - [円] (所得税・住民税、保険料等本人負担額) = 45,120 円 (G)

金 45,120 円 (G) 左記金額を確かに領収致しました。
 令和 4 年 8 月 2 日
 氏名

【政務活動費充当額の計算】

◎ 政務活動時間 [45.5 時間] / 総勤務時間 [48.0 時間] > 90%	
○ 給与 総支給額 (F) [45,120 円] × [按分率 90 %] = 40,608 円 (H)	
○ 保険料等雇用主負担額 [円] × [按分率 90 %] = 0 円 (I)	
○ 政務活動費充当額の計	(H) + (I) = 40,608 円

政務活動業務 勤務実績表・領収書

46

2022 年(西暦) 7 月分 氏名

日	曜日	定時勤務				備考(時間外勤務等)			
		開始時刻	終了時刻	休憩等 控除時間	勤務時間数	開始時間	終了時刻	勤務時間	
1	金	9:00	13:00		4:00			0:00	
2	土				0:00			0:00	
3	日				0:00			0:00	
4	月	9:00	13:00		4:00			0:00	
5	火				0:00			0:00	
6	水				0:00			0:00	
7	木				0:00			0:00	
8	金				0:00			0:00	
9	土				0:00			0:00	
10	日				0:00			0:00	
11	月				0:00			0:00	
12	火	9:00	13:00		4:00			0:00	
13	水				0:00			0:00	
14	木				0:00			0:00	
15	金				0:00			0:00	
16	土				0:00			0:00	
17	日				0:00			0:00	
18	月				0:00			0:00	
19	火	9:00	13:00		4:00			0:00	
20	水	9:00	13:00		4:00			0:00	
21	木	13:00	17:00		4:00			0:00	
22	金				0:00			0:00	
23	土				0:00			0:00	
24	日				0:00			0:00	
25	月				0:00			0:00	
26	火	9:00	13:00		4:00			0:00	
27	水				0:00			0:00	
28	木				0:00			0:00	
29	金	9:00	13:00		4:00			0:00	
30	土				0:00			0:00	
31	日				0:00			0:00	
計		8日間勤務(D) (A)				32:00	計 (A')		0:00

上記のとおり勤務したことを証明します。 議員名 磯野 勝

【総支給額の計算】

① 時給の場合 (A)	[32.0 時間] × [単価 940 円]	=	30,080 円 (B)
①' 月額の場合			
② 時間外勤務手当等 (A')	[0.0 時間] × [単価 円]	=	0 円 (C)
③ 通勤手当・日額の場合 (D)	[8 日] × [単価 円]	=	0 円 (E)
③' " 月額の場合			
④ 総支給額	(B) + (C) + (E) =		30,080 円 (F)

【実支給額(総支給額-諸控除額)の計算】

(F) - [921 円] (所得税・住民税・保険料等本人負担額) = 29,159 円 (G)

金 29,159 円 (G)

左記金額を確かに領収致しました。
令和 4 年 8 月 2 日

氏名

【政務活動費充当額の計算】

◎ 政務活動時間	[30.0 時間]	/	総勤務時間	[32.0 時間]	>	90%
○ 給与 総支給額 (F)	[30,080 円]	×	[按分率 90 %]	=	27,072 円 (H)	
○ 保険料等雇用主負担額	[円]	×	[按分率 90 %]	=	0 円 (I)	
○ 政務活動費充当額の計	(H) + (I) =		27,072 円			

政務活動業務 勤務実績表・領収書

47

2022 年(西暦) 7 月分 氏名

日	曜日	定時勤務				備考(時間外勤務等)		
		開始時刻	終了時刻	休憩等 控除時間	勤務時間数	開始時間	終了時刻	勤務時間
1	金				0:00			0:00
2	土				0:00			0:00
3	日				0:00			0:00
4	月				0:00			0:00
5	火	13:00	17:00		4:00			0:00
6	水				0:00			0:00
7	木				0:00			0:00
8	金	9:00	13:00		4:00			0:00
9	土				0:00			0:00
10	日				0:00			0:00
11	月				0:00			0:00
12	火				0:00			0:00
13	水	9:00	13:00		4:00			0:00
14	木				0:00			0:00
15	金	13:00	17:00		4:00			0:00
16	土				0:00			0:00
17	日				0:00			0:00
18	月				0:00			0:00
19	火	13:00	17:00		4:00			0:00
20	水				0:00			0:00
21	木	9:00	13:00		4:00			0:00
22	金	13:00	17:00		4:00			0:00
23	土				0:00			0:00
24	日				0:00			0:00
25	月	13:00	17:00		4:00			0:00
26	火				0:00			0:00
27	水				0:00			0:00
28	木				0:00			0:00
29	金	13:00	17:00		4:00			0:00
30	土				0:00			0:00
31	日				0:00			0:00
計		9 日間勤務 (D)		(A)	36:00	計 (A')		0:00

上記のとおり勤務したことを証明します。 議員名 磯野 勝

【総支給額の計算】

① 時給の場合 (A)	[36.0 時間] × [単価 940 円]	=	33,840 円 (B)
① 月額の場合			
② 時間外勤務手当等 (A')	[0.0 時間] × [単価 円]	=	0 円 (C)
③ 通勤手当・日額の場合 (D)	[9 日] × [単価 円]	=	0 円 (E)
③ " 月額の場合			
④ 総支給額	(B) + (C) + (E) =		33,840 円 (F)

【実支給額(総支給額-諸控除額)の計算】

(F) - [円] (所得税・住民税、保険料等本人負担額) = 33,840 円 (G)

金 33,840 円 (G)

左記金額を確かに領収致しました。
令和 4 年 8 月 2 日

氏名

【政務活動費充当額の計算】

◎ 政務活動時間 [34.0 時間]	／	総勤務時間 [36.0 時間]	>	90%
○ 給与 総支給額 (F)	[33,840 円] × [按分率 90 %]	=	30,456 円 (H)	
○ 保険料等雇用主負担額	[円] × [按分率 90 %]	=	0 円 (I)	
○ 政務活動費充当額の計	(H) + (I) =		30,456 円	

政務活動業務 勤務実績表・領収書

48

2022 年(西暦) 7 月分 氏名

日	曜日	定時勤務				備考(時間外勤務等)			
		開始時刻	終了時刻	休憩等 控除時間	勤務時間数	開始時間	終了時刻	勤務時間	
1	金				0:00			0:00	
2	土				0:00			0:00	
3	日				0:00			0:00	
4	月				0:00			0:00	
5	火				0:00			0:00	
6	水				0:00			0:00	
7	木				0:00			0:00	
8	金				0:00			0:00	
9	土				0:00			0:00	
10	日				0:00			0:00	
11	月				0:00			0:00	
12	火				0:00			0:00	
13	水				0:00			0:00	
14	木				0:00			0:00	
15	金	11:00	15:00		4:00			0:00	
16	土	13:00	16:00		3:00			0:00	
17	日				0:00			0:00	
18	月				0:00			0:00	
19	火				0:00			0:00	
20	水	10:00	13:00		3:00			0:00	
21	木				0:00			0:00	
22	金				0:00			0:00	
23	土	13:00	14:30		1:30			0:00	
24	日	13:00	15:30		2:30			0:00	
25	月	13:00	15:30		2:30			0:00	
26	火				0:00			0:00	
27	水	13:00	15:30		2:30			0:00	
28	木	13:00	15:30		2:30			0:00	
29	金				0:00			0:00	
30	土				0:00			0:00	
31	日	13:00	16:30		3:30			0:00	
計		9 日間勤務 (D)			(A)	25:00	計 (A')		0:00

上記のとおり勤務したことを証明します。 議員名 磯野 勝

【総支給額の計算】

- ① 時給の場合 (A) [25.0 時間] × [単価 940 円] = 23,500 円 (B)
- ①' 月額の場合
- ② 時間外勤務手当等 (A') [0.0 時間] × [単価 円] = 0 円 (C)
- ③ 通勤手当・日額の場合 (D) [9 日] × [単価 円] = 0 円 (E)
- ③' " 月額の場合
- ④ 総支給額 (B) + (C) + (E) = 23,500 円 (F)

【実支給額(総支給額-諸控除額)の計算】

(F) - [719 円] (所得税・住民税、保険料等本人負担額) = 22,781 円 (G)

金 22,781 円 (G)

左記金額を確かに領収致しました。
令和 4 年 8 月 2 日

氏名 磯野 勝 (印)

【政務活動費充当額の計算】

- ◎ 政務活動時間 [23.5 時間] / 総勤務時間 [25.0 時間] > 90%
- 給与 総支給額 (F) [23,500 円] × [按分率 90 %] = 21,150 円 (H)
- 保険料等雇用主負担額 [円] × [按分率 90 %] = 0 円 (I)
- 政務活動費充当額の計 (H) + (I) = 21,150 円

政務活動業務 勤務実績表・領収書

2022年(西暦) 8月 氏名

日	曜日	定時勤務				備考(時間外勤務等)			
		開始時刻	終了時刻	休憩等 控除時間	勤務時間数	開始時間	終了時刻	勤務時間	
1	月	13:00	17:00		4:00			0:00	
2	火	13:00	17:00		4:00			0:00	
3	水				0:00			0:00	
4	木	13:00	17:00		4:00			0:00	
5	金				0:00			0:00	
6	土				0:00			0:00	
7	日				0:00			0:00	
8	月				0:00			0:00	
9	火				0:00			0:00	
10	水				0:00			0:00	
11	木				0:00			0:00	
12	金				0:00			0:00	
13	土				0:00			0:00	
14	日				0:00			0:00	
15	月				0:00			0:00	
16	火				0:00			0:00	
17	水				0:00			0:00	
18	木				0:00			0:00	
19	金				0:00			0:00	
20	土				0:00			0:00	
21	日				0:00			0:00	
22	月	9:00	13:00		4:00			0:00	
23	火	9:00	13:00		4:00			0:00	
24	水	13:00	17:00		4:00			0:00	
25	木	13:00	17:00		4:00			0:00	
26	金	13:00	17:00		4:00			0:00	
27	土				0:00			0:00	
28	日				0:00			0:00	
29	月	13:00	17:00		4:00			0:00	
30	火	13:00	17:00		4:00			0:00	
31	水	13:00	17:00		4:00			0:00	
計		11日間勤務(D)			(A)	44:00	計 (A')		0:00

上記のとおり勤務したことを証明します。 議員名 磯野 勝

【総支給額の計算】

① 時給の場合 (A)	[44.0 時間] × [単価 940 円] =	41,360 円 (B)
① 月額の場合		
② 時間外勤務手当等 (A')	[0.0 時間] × [単価 円] =	0 円 (C)
③ 通勤手当・日額の場合 (D)	[11 日] × [単価 円] =	0 円 (E)
③' " 月額の場合		
④ 総支給額	(B) + (C) + (E) =	41,360 円 (F)

【実支給額(総支給額-諸控除額)の計算】
(F) - [円] (所得税・住民税、保険料等本人負担額) = 41,360 円 (G)

金 41,360 円 (G) 左記金額を確かに領収致しました。
令和 4 年 9 月 5 日
氏名

【政務活動費充当額の計算】

◎ 政務活動時間 [41.5 時間] / 総勤務時間 [44.0 時間] > 90%	
○ 給与 総支給額 (F) [41,360 円] × [按分率 90 %] =	37,224 円 (H)
○ 保険料等雇用主負担額 [円] × [按分率 90 %] =	0 円 (I)
○ 政務活動費充当額の計	(H) + (I) = 37,224 円

政務活動業務 勤務実績表・領収書

2022 年(西暦) 8 月分 氏名 [Redacted]

日	曜日	定時勤務				備考(時間外勤務等)			
		開始時刻	終了時刻	休憩等 控除時間	勤務時間数	開始時間	終了時刻	勤務時間	
1	月				0:00			0:00	
2	火	9:00	13:00		4:00			0:00	
3	水				0:00			0:00	
4	木				0:00			0:00	
5	金	13:00	17:00		4:00			0:00	
6	土				0:00			0:00	
7	日				0:00			0:00	
8	月	9:00	14:00		5:00			0:00	
9	火	13:00	17:00		4:00			0:00	
10	水	13:00	17:00		4:00			0:00	
11	木				0:00			0:00	
12	金				0:00			0:00	
13	土				0:00			0:00	
14	日				0:00			0:00	
15	月				0:00			0:00	
16	火				0:00			0:00	
17	水	9:00	13:00		4:00			0:00	
18	木				0:00			0:00	
19	金	13:00	17:00		4:00			0:00	
20	土				0:00			0:00	
21	日				0:00			0:00	
22	月				0:00			0:00	
23	火				0:00			0:00	
24	水				0:00			0:00	
25	木				0:00			0:00	
26	金				0:00			0:00	
27	土				0:00			0:00	
28	日				0:00			0:00	
29	月				0:00			0:00	
30	火				0:00			0:00	
31	水				0:00			0:00	
計		7日間勤務(D)			(A)	29:00	計	(A')	0:00

上記のとおり勤務したことを証明します。 議員名 磯野 勝

【総支給額の計算】

① 時給の場合 (A)	[29.0 時間] × [単価 940 円]	=	27,260 円 (B)
①' 月額の場合			
② 時間外勤務手当等 (A')	[0.0 時間] × [単価 円]	=	0 円 (C)
③ 通勤手当・日額の場合 (D)	[7 日] × [単価 円]	=	0 円 (E)
③' " 月額の場合			
④ 総支給額	(B) + (C) + (E)	=	27,260 円 (F)

【実支給額(総支給額-諸控除額)の計算】
(F) - [円] (所得税・住民税、保険料等本人負担額) = 27,260 円 (G)

金 27,260 円 (G) 左記金額を確かに領収致しました。
令和4年9月5日
氏名 [Redacted]

【政務活動費充当額の計算】

◎ 政務活動時間	[27.5 時間]	/	総勤務時間	[29.0 時間]	>	90%
○ 給与 総支給額 (F)	[27,260 円]	×	[按分率 90 %]	=	24,534 円 (H)	
○ 保険料等雇用主負担額	[円]	×	[按分率 90 %]	=	0 円 (I)	
○ 政務活動費充当額の計			(H) + (I)	=	24,534 円	

政務活動業務 勤務実績表・領収書

57

2022 年(西暦) 8 月分		氏 名						
日	曜日	定 時 勤 務				備 考 (時間外勤務等)		
		開始時刻	終了時刻	休憩等 控除時間	勤務時間数	開始時間	終了時刻	勤務時間
1	月	9:00	13:00		4:00			0:00
2	火				0:00			0:00
3	水	9:00	13:00		4:00			0:00
4	木	9:00	13:00		4:00			0:00
5	金				0:00			0:00
6	土				0:00			0:00
7	日				0:00			0:00
8	月	14:00	17:00		3:00			0:00
9	火				0:00			0:00
10	水				0:00			0:00
11	木				0:00			0:00
12	金	9:00	13:00		4:00			0:00
13	土				0:00			0:00
14	日				0:00			0:00
15	月				0:00			0:00
16	火				0:00			0:00
17	水				0:00			0:00
18	木	9:00	13:00		4:00			0:00
19	金				0:00			0:00
20	土				0:00			0:00
21	日				0:00			0:00
22	月				0:00			0:00
23	火				0:00			0:00
24	水				0:00			0:00
25	木	9:00	13:00		4:00			0:00
26	金	9:00	13:00		4:00			0:00
27	土				0:00			0:00
28	日				0:00			0:00
29	月				0:00			0:00
30	火	9:00	13:00		4:00			0:00
31	水	9:00	13:00		4:00			0:00
計		10 日間勤務 (D)		(A)	39:00	計 (A')		0:00
上記のとおり勤務したことを証明します。				議員名	磯野 勝			
【総支給額の計算】								
①	時給の場合 (A)	[39.0 時間	×	[単価	940 円]	=	36,660 円 (B)
①'	月額の場合							
②	時間外勤務手当等 (A')	[0.0 時間	×	[単価	円]	=	0 円 (C)
③	通勤手当・日額の場合 (D)	[10 日	×	[単価	円]	=	0 円 (E)
③'	月額の場合							
④	総支給額						(B) + (C) + (E) =	36,660 円 (F)
【実支給額 (総支給額 - 諸控除額) の計算】								
		(F) - [1,122 円	(所得税・住民税、保険料等本人負担額) =	35,538 円 (G)			
金	35,538 円 (G)	左記金額を確かに領収致しました。 令和 4 年 9 月 5 日						
		氏 名						
【政務活動費充当額の計算】								
◎	政務活動時間 [37.0 時間	/	総勤務時間 [39.0 時間	>	90%	
○	給与 総支給額 (F) [36,660 円	×	[按分率	90 %]	=	32,994 円 (H)	
○	保険料等雇用主負担額 [円	×	[按分率	90 %]	=	0 円 (I)	
○	政務活動費充当額の計						(H) + (I) =	32,994 円

政務活動業務 勤務実績表・領収書

2022 年(西暦)		氏名						
8 月分								
日	曜日	定時勤務				備考(時間外勤務等)		
		開始時刻	終了時刻	休憩等 控除時間	勤務時間数	開始時間	終了時刻	勤務時間
1	月				0:00			0:00
2	火				0:00			0:00
3	水	13:00	17:00		4:00			0:00
4	木				0:00			0:00
5	金	9:00	13:00		4:00			0:00
6	土				0:00			0:00
7	日				0:00			0:00
8	月				0:00			0:00
9	火	9:00	13:00		4:00			0:00
10	水	9:00	13:00		4:00			0:00
11	木				0:00			0:00
12	金	13:00	17:00		4:00			0:00
13	土				0:00			0:00
14	日				0:00			0:00
15	月				0:00			0:00
16	火				0:00			0:00
17	水	13:00	17:00		4:00			0:00
18	木	13:00	17:00		4:00			0:00
19	金	9:00	13:00		4:00			0:00
20	土				0:00			0:00
21	日				0:00			0:00
22	月	13:00	17:00		4:00			0:00
23	火	13:00	17:00		4:00			0:00
24	水	9:00	13:00		4:00			0:00
25	木				0:00			0:00
26	金				0:00			0:00
27	土				0:00			0:00
28	日				0:00			0:00
29	月	9:00	13:00		4:00			0:00
30	火				0:00			0:00
31	水				0:00			0:00
計		12 日間勤務 (D)		(A)	48:00	計 (A')		0:00

上記のとおり勤務したことを証明します。 議員名 磯野 勝

【総支給額の計算】

① 時給の場合 (A) [48.0 時間] × [単価 940 円] = 45,120 円 (B)

①' 月額の場合

② 時間外勤務手当等 (A') [0.0 時間] × [単価 円] = 0 円 (C)

③ 通勤手当・日額の場合 (D) [12 日] × [単価 円] = 0 円 (E)

③' " 月額の場合

④ 総支給額 (B) + (C) + (E) = 45,120 円 (F)

【実支給額(総支給額-諸控除額)の計算】

(F) - [円] (所得税・住民税、保険料等本人負担額) = 45,120 円 (G)

金 45,120 円 (G)

左記金額を確かに領収致しました。
令和 4 年 9 月 5 日

氏名

【政務活動費充当額の計算】

◎ 政務活動時間 [45.5 時間] / 総勤務時間 [48.0 時間] > 90%

○ 給与 総支給額 (F) [45,120 円] × [按分率 90 %] = 40,608 円 (H)

○ 保険料等雇用主負担額 [円] × [按分率 90 %] = 0 円 (I)

○ 政務活動費充当額の計 (H) + (I) = 40,608 円

52

政務活動業務 勤務実績表・領収書

53

2022年(西暦)		氏名						
8月分								
日	曜日	定時勤務				備考(時間外勤務等)		
		開始時刻	終了時刻	休憩等 控除時間	勤務時間数	開始時間	終了時刻	勤務時間
1	月	13:00	14:30		1:30			0:00
2	火				0:00			0:00
3	水				0:00			0:00
4	木				0:00			0:00
5	金	13:00	14:30		1:30			0:00
6	土				0:00			0:00
7	日				0:00			0:00
8	月				0:00			0:00
9	火				0:00			0:00
10	水				0:00			0:00
11	木				0:00			0:00
12	金				0:00			0:00
13	土				0:00			0:00
14	日				0:00			0:00
15	月				0:00			0:00
16	火				0:00			0:00
17	水				0:00			0:00
18	木				0:00			0:00
19	金				0:00			0:00
20	土				0:00			0:00
21	日				0:00			0:00
22	月				0:00			0:00
23	火				0:00			0:00
24	水				0:00			0:00
25	木				0:00			0:00
26	金				0:00			0:00
27	土				0:00			0:00
28	日				0:00			0:00
29	月				0:00			0:00
30	火				0:00			0:00
31	水				0:00			0:00
計		2日間勤務(D)		(A)	3:00	計 (A')		0:00
上記のとおり勤務したことを証明します。				議員名	磯野 勝			
【総支給額の計算】								
①	時給の場合 (A)	[3.0 時間	×	[単価	940 円]	=	2,820 円 (B)
①'	月額の場合							
②	時間外勤務手当等 (A')	[0.0 時間	×	[単価	円]	=	0 円 (C)
③	通勤手当・日額の場合 (D)	[2 日	×	[単価	円]	=	0 円 (E)
③'	月額の場合							
④	総支給額						(B) + (C) + (E) =	2,820 円 (F)
【実支給額(総支給額-諸控除額)の計算】								
		(F) - [86 円	(所得税・住民税、保険料等本人負担額) =	2,734 円 (G)			
金	2,734 円 (G)				左記金額を確かに領収致しました。 令和 4 年 9 月 5 日			
		氏名			印			
【政務活動費充当額の計算】								
◎	政務活動時間 [2.5 時間	/	総勤務時間 [3.0 時間	>	90%	
○	給与 総支給額 (F)	[2,820 円	×	[按分率	90 %]	=	2,538 円 (H)
○	保険料等雇用主負担額	[円	×	[按分率	90 %]	=	0 円 (I)
○	政務活動費充当額の計						(H) + (I) =	2,538 円

政務活動業務 勤務実績表・領収書

54

2022 年(西暦)		氏名							
9 月分									
日	曜日	定時勤務				備考(時間外勤務等)			
		開始時刻	終了時刻	休憩等 控除時間	勤務時間数	開始時間	終了時刻	勤務時間	
1	木	9:00	13:00		4:00			0:00	
2	金	13:00	17:00		4:00			0:00	
3	土				0:00			0:00	
4	日				0:00			0:00	
5	月				0:00			0:00	
6	火	9:00	13:00		4:00			0:00	
7	水	13:00	17:00		4:00			0:00	
8	木				0:00			0:00	
9	金	13:00	17:00		4:00			0:00	
10	土				0:00			0:00	
11	日				0:00			0:00	
12	月	13:00	17:00		4:00			0:00	
13	火	9:00	13:00		4:00			0:00	
14	水	13:00	17:00		4:00			0:00	
15	木				0:00			0:00	
16	金				0:00			0:00	
17	土				0:00			0:00	
18	日				0:00			0:00	
19	月				0:00			0:00	
20	火				0:00			0:00	
21	水	13:00	17:00		4:00			0:00	
22	木	9:00	13:00		4:00			0:00	
23	金				0:00			0:00	
24	土				0:00			0:00	
25	日				0:00			0:00	
26	月	13:00	17:00		4:00			0:00	
27	火	13:00	17:00		4:00			0:00	
28	水	13:00	17:00		4:00			0:00	
29	木				0:00			0:00	
30	金				0:00			0:00	
31	土				0:00			0:00	
計		13 日間勤務 (D)		(A)	52:00	計 (A')		0:00	
上記のとおり勤務したことを証明します。				議員名	磯野 勝				
【総支給額の計算】									
① 時給の場合 (A)	[52.0 時間	×	[単価 940 円]	=	48,880 円 (B)			
①' 月額の場合									
② 時間外勤務手当等 (A')	[0.0 時間	×	[単価 円]	=	0 円 (C)			
③ 通勤手当・日額の場合 (D)	[13 日	×	[単価 円]	=	0 円 (E)			
③' " 月額の場合									
④ 総支給額						(B) + (C) + (E) =	48,880 円 (F)		
【実支給額(総支給額-諸控除額)の計算】									
(F) - [円(所得税・住民税、保険料等本人負担額)	=	48,880 円 (G)			
金 48,880 円 (G)				左記金額を確かに領収致しました。 令和 4 年 10 月 7 日					
				氏名					
【政務活動費充当額の計算】									
◎ 政務活動時間 [49.0 時間	/	総勤務時間 [52.0 時間	>	90%			
○ 給与 総支給額 (F) [48,880 円	×	[按分率 90 %]	=	43,992 円 (H)				
○ 保険料等雇用主負担額 [円	×	[按分率 90 %]	=	0 円 (I)				
○ 政務活動費充当額の計	(H) + (I) =				43,992 円				

政務活動業務 勤務実績表・領収書

55

2022 年(西暦) 9 月分		氏 名					
日	曜日	定 時 勤 務			備 考 (時間外勤務等)		
		終了時刻	休憩等 控除時間	勤務時間数	開始時間	終了時刻	勤務時間
1	木			0:00			0:00
2	金			0:00			0:00
3	土			0:00			0:00
4	日			0:00			0:00
5	月			0:00			0:00
6	火	13:00	17:00	4:00			0:00
7	水			0:00			0:00
8	木	13:00	17:00	4:00			0:00
9	金			0:00			0:00
10	土			0:00			0:00
11	日			0:00			0:00
12	月			0:00			0:00
13	火	13:00	17:00	4:00			0:00
14	水	9:00	13:00	4:00			0:00
15	木	13:00	17:00	4:00			0:00
16	金			0:00			0:00
17	土			0:00			0:00
18	日			0:00			0:00
19	月			0:00			0:00
20	火	13:00	17:00	4:00			0:00
21	水	9:00	13:00	4:00			0:00
22	木	13:00	17:00	4:00			0:00
23	金			0:00			0:00
24	土			0:00			0:00
25	日			0:00			0:00
26	月			0:00			0:00
27	火	9:00	13:00	4:00			0:00
28	水	9:00	13:00	4:00			0:00
29	木	13:00	17:00	4:00			0:00
30	金			0:00			0:00
31	土			0:00			0:00
計		11 日間勤務 (D)		(A)	44:00	計 (A')	0:00
上記のとおり勤務したことを証明します。				議員名	磯野 勝		
【総支給額の計算】							
① 時給の場合 (A)		[44.0 時間] × [単価 940 円]		= 41,360 円 (B)			
①' 月額の場合							
② 時間外勤務手当等 (A')		[0.0 時間] × [単価 円]		= 0 円 (C)			
③ 通勤手当・日額の場合 (D)		[11 日] × [単価 円]		= 0 円 (E)			
③' " 月額の場合							
④ 総支給額				(B) + (C) + (E) =		41,360 円 (F)	
【実支給額 (総支給額 - 諸控除額) の計算】							
(F) - [円] (所得税・住民税、保険料等本人負担額) =		41,360 円 (G)			
金 41,360 円 (G)		左記金額を確かに領収致しました。 令和 4 年 10 月 14 日					
		氏 名					
【政務活動費充当額の計算】							
◎ 政務活動時間 [41.5 時間]		/ 総勤務時間 [44.0 時間]		> 90%			
○ 給与 総支給額 (F) [41,360 円]		× [按分率 90 %]		= 37,224 円 (H)			
○ 保険料等雇用主負担額 [円]		× [按分率 90 %]		= 0 円 (I)			
○ 政務活動費充当額の計				(H) + (I) =		37,224 円	

56

政務活動業務 勤務実績表・領収書

2022 年(西暦) 9 月分 氏名

Table with columns: 日, 曜日, 定時勤務 (開始時刻, 終了時刻, 休憩等控除時間, 勤務時間数), 備考 (時間外勤務等) (開始時間, 終了時刻, 勤務時間). Rows 1-31, Total 8 days.

上記のとおり勤務したことを証明します。 議員名 磯野 勝

【総支給額の計算】
① 時給の場合 (A) [30.5 時間] × [単価 940 円] = 28,670 円 (B)
② 時間外勤務手当等 (A') [0.0 時間] × [単価 円] = 0 円 (C)
③ 通勤手当・日額の場合 (D) [8 日] × [単価 円] = 0 円 (E)
④ 総支給額 (B) + (C) + (E) = 28,670 円 (F)

【実支給額 (総支給額 - 諸控除額) の計算】
(F) - [878 円] (所得税・住民税、保険料等本人負担額) = 27,792 円 (G)

金 27,792 円 (G) 左記金額を確かに領収致しました。 令和 4 年 10 月 4 日 氏名

【政務活動費充当額の計算】
◎ 政務活動時間 [28.5 時間] / 総勤務時間 [30.5 時間] > 90%
○ 給与 総支給額 (F) [28,670 円] × [按分率 90 %] = 25,803 円 (H)
○ 保険料等雇用主負担額 [円] × [按分率 90 %] = 0 円 (I)
○ 政務活動費充当額の計 (H) + (I) = 25,803 円

政務活動業務 勤務実績表・領収書

57

2022 年(西暦)		氏名						
9 月分								
日	曜日	定時勤務				備考(時間外勤務等)		
		開始時刻	終了時刻	休憩等 控除時間	勤務時間数	開始時間	終了時刻	勤務時間
1	木	13:00	17:00		4:00			0:00
2	金				0:00			0:00
3	土				0:00			0:00
4	日				0:00			0:00
5	月	11:30	17:00		5:30			0:00
6	火				0:00			0:00
7	水	9:00	13:00		4:00			0:00
8	木				0:00			0:00
9	金				0:00			0:00
10	土				0:00			0:00
11	日				0:00			0:00
12	月	9:00	13:00		4:00			0:00
13	火				0:00			0:00
14	水				0:00			0:00
15	木				0:00			0:00
16	金	13:00	17:00		4:00			0:00
17	土				0:00			0:00
18	日				0:00			0:00
19	月				0:00			0:00
20	火	9:00	13:00		4:00			0:00
21	水				0:00			0:00
22	木				0:00			0:00
23	金				0:00			0:00
24	土				0:00			0:00
25	日				0:00			0:00
26	月	9:00	13:00		4:00			0:00
27	火				0:00			0:00
28	水				0:00			0:00
29	木				0:00			0:00
30	金	13:00	17:00		4:00			0:00
31	土				0:00			0:00
計		8 日間勤務 (D)		(A)	33:30	計 (A')		0:00
上記のとおり勤務したことを証明します。				議員名	磯野 勝			
【総支給額の計算】								
① 時給の場合 (A)		[33.5 時間]		×	[単価 940 円]	=	31,490 円 (B)	
①' 月額の場合								
② 時間外勤務手当等 (A')		[0.0 時間]		×	[単価 円]	=	0 円 (C)	
③ 通勤手当・日額の場合 (D)		[8 日]		×	[単価 円]	=	0 円 (E)	
③' " 月額の場合								
④ 総支給額						(B) + (C) + (E) =	31,490 円 (F)	
【実支給額(総支給額-諸控除額)の計算】								
(F) - [円]	(所得税・住民税、保険料等本人負担額) =	31,490 円 (G)		
金 31,490 円 (G)		左記金額を確かに領収致しました。 令和 4 年 10 月 4 日						
		氏名						
【政務活動費充当額の計算】								
◎ 政務活動時間 [31.5 時間]		/		総勤務時間 [33.5 時間]		> 90%		
○ 給与 総支給額 (F) [31,490 円]		×		[按分率 90 %]	=	28,341 円 (H)		
○ 保険料等雇用主負担額				[按分率 90 %]	=	0 円 (I)		
○ 政務活動費充当額の計						(H) + (I) =	28,341 円	

政務活動業務 勤務実績表・領収書

58

2022年(西暦) 9月分		氏名						
日	曜日	定時勤務				備考(時間外勤務等)		
		開始時刻	終了時刻	休憩等 控除時間	勤務時間数	開始時間	終了時刻	勤務時間
1	木				0:00			0:00
2	金	9:00	16:00	1:00	6:00			0:00
3	土				0:00			0:00
4	日				0:00			0:00
5	月				0:00			0:00
6	火	9:00	16:00	1:00	6:00			0:00
7	水	9:00	16:00	1:00	6:00			0:00
8	木	9:00	12:00		3:00			0:00
9	金	9:00	16:00	1:00	6:00			0:00
10	土				0:00			0:00
11	日				0:00			0:00
12	月				0:00			0:00
13	火	9:00	16:30	1:00	6:30			0:00
14	水	9:00	16:00	1:00	6:00			0:00
15	木	9:00	12:00		3:00			0:00
16	金	9:00	16:00	1:00	6:00			0:00
17	土				0:00			0:00
18	日				0:00			0:00
19	月				0:00			0:00
20	火	9:00	15:00	1:00	5:00			0:00
21	水	9:00	16:00	1:00	6:00			0:00
22	木	9:00	12:00		3:00			0:00
23	金				0:00			0:00
24	土				0:00			0:00
25	日				0:00			0:00
26	月				0:00			0:00
27	火	9:30	16:00	1:00	5:30			0:00
28	水	9:00	16:00	1:00	6:00			0:00
29	木				0:00			0:00
30	金	9:00	15:00	1:00	5:00			0:00
					0:00			0:00
計		15日間勤務(D)		(A)	79:00	計 (A')		0:00
上記のとおり勤務したことを証明します。				議員名	磯野 勝			
【総支給額の計算】								
① 時給の場合 (A)		[79.0 時間] × [単価 940 円]		=		74,260 円 (B)		
①' 月額の場合								
② 時間外勤務手当等 (A')		[0.0 時間] × [単価 円]		=		0 円 (C)		
③ 通勤手当・日額の場合 (D)		[15 日] × [単価 円]		=		0 円 (E)		
③' " 月額の場合								
④ 総支給額				(B) + (C) + (E) =		74,260 円 (F)		
【実支給額(総支給額-諸控除額)の計算】								
		(F) - [円]		(所得税・住民税、保険料等本人負担額) =		74,260 円 (G)		
金 74,260 円 (G)		左記金額を確かに領収致しました。 令和4年10月4日						
		氏名						
【政務活動費充当額の計算】								
◎ 政務活動時間 [75.0 時間]		/ 総勤務時間 [79.0 時間]		> 90%				
○ 給与 総支給額 (F) [74,260 円]		× [按分率 90 %]		=		66,834 円 (H)		
○ 保険料等雇用主負担額 [円]		× [按分率 90 %]		=		0 円 (I)		
○ 政務活動費充当額の計				(H) + (I) =		66,834 円		

政務活動業務 勤務実績表・領収書

59

2022 年(西暦) 9 月分 氏名

日	曜日	定時勤務				備考(時間外勤務等)			
		開始時刻	終了時刻	休憩等 控除時間	勤務時間数	開始時間	終了時刻	勤務時間	
1	木				0:00			0:00	
2	金	9:00	16:00	1:00	6:00			0:00	
3	土				0:00			0:00	
4	日				0:00			0:00	
5	月	9:00	16:00	1:00	6:00			0:00	
6	火	9:00	12:00		3:00			0:00	
7	水				0:00			0:00	
8	木				0:00			0:00	
9	金	9:00	16:00	1:00	6:00			0:00	
10	土				0:00			0:00	
11	日				0:00			0:00	
12	月	9:00	16:00	1:00	6:00			0:00	
13	火	9:00	12:00		3:00			0:00	
14	水	9:00	16:00	1:00	6:00			0:00	
15	木				0:00			0:00	
16	金	9:00	16:00	1:00	6:00			0:00	
17	土				0:00			0:00	
18	日				0:00			0:00	
19	月				0:00			0:00	
20	火	9:00	12:00		3:00			0:00	
21	水				0:00			0:00	
22	木	9:00	12:00		3:00			0:00	
23	金				0:00			0:00	
24	土				0:00			0:00	
25	日				0:00			0:00	
26	月	9:00	16:00	1:00	6:00			0:00	
27	火	9:00	12:00		3:00			0:00	
28	水	9:00	16:00	1:00	6:00			0:00	
29	木				0:00			0:00	
30	金	9:00	15:00	1:00	5:00			0:00	
					0:00			0:00	
計		14 日間勤務 (D)			(A)	68:00	計 (A')		0:00

上記のとおり勤務したことを証明します。 議員名 磯野 勝

【総支給額の計算】

① 時給の場合 (A)	[68.0 時間] × [単価 940 円]	=	63,920 円 (B)
①' 月額の場合			
② 時間外勤務手当等 (A')	[0.0 時間] × [単価 円]	=	0 円 (C)
③ 通勤手当・日額の場合 (D)	[14 日] × [単価 円]	=	0 円 (E)
③' " 月額の場合			
④ 総支給額		(B) + (C) + (E) =	63,920 円 (F)

【実支給額(総支給額-諸控除額)の計算】
 (F) - [円] (所得税・住民税、保険料等本人負担額) = 63,920 円 (G)

金 63,920 円 (G) 左記金額を確かに領収致しました。
 令和 4 年 10 月 4 日
 氏名

【政務活動費充当額の計算】

◎ 政務活動時間 [64.5 時間]	/	総勤務時間 [68.0 時間]	> 90%
○ 給与 総支給額 (F) [63,920 円]	×	[按分率 90 %]	= 57,528 円 (H)
○ 保険料等雇用主負担額 [円]	×	[按分率 90 %]	= 0 円 (I)
○ 政務活動費充当額の計		(H) + (I) =	57,528 円

政務活動業務 勤務実績表・領収書

2022 年(西暦) 9 月分 氏名

Table with columns: 日, 曜日, 定時勤務 (開始時刻, 終了時刻, 休憩等控除時間, 勤務時間数), 備考 (時間外勤務等) (開始時間, 終了時刻, 勤務時間). Rows 1-30 and a summary row.

上記のとおり勤務したことを証明します。 議員名 磯野 勝

【総支給額の計算】
① 時給の場合 (A) [9.0 時間] × [単価 940 円] = 8,460 円 (B)
①' 月額の場合
② 時間外勤務手当等 (A') [0.0 時間] × [単価 円] = 0 円 (C)
③ 通勤手当・日額の場合 (D) [3 日] × [単価 円] = 0 円 (E)
③' " 月額の場合
④ 総支給額 (B) + (C) + (E) = 8,460 円 (F)

【実支給額 (総支給額 - 諸控除額) の計算】
(F) - [円] (所得税・住民税、保険料等本人負担額) = 8,460 円 (G)

金 8,460 円 (G) 左記金額を確かに領収致しました。 令和 4 年 10 月 4 日 氏名

【政務活動費充当額の計算】
◎ 政務活動時間 [8.5 時間] / 総勤務時間 [9.0 時間] > 90%
○ 給与 総支給額 (F) [8,460 円] × [按分率 90 %] = 7,614 円 (H)
○ 保険料等雇用主負担額 [円] × [按分率 90 %] = 0 円 (I)
○ 政務活動費充当額の計 (H) + (I) = 7,614 円

政務活動業務 勤務実績表・領収書

2022年(西暦) 10月分 氏名

Table with columns: 日, 曜日, 定時勤務 (開始時刻, 終了時刻, 休憩等控除時間, 勤務時間数), 備考 (時間外勤務等) (開始時間, 終了時刻, 勤務時間). Rows 1-31 with daily entries and a total row for 10 days.

上記のとおり勤務したことを証明します。 議員名 磯野 勝

【総支給額の計算】
① 時給の場合 (A) [40.0 時間] × [単価 970 円] = 38,800 円 (B)
② 時間外勤務手当等 (A') [0.0 時間] × [単価 円] = 0 円 (C)
③ 通勤手当・日額の場合 (D) [10 日] × [単価 円] = 0 円 (E)
④ 総支給額 (B) + (C) + (E) = 38,800 円 (F)

【実支給額 (総支給額 - 諸控除額) の計算】
(F) - [円] (所得税・住民税、保険料等本人負担額) = 38,800 円 (G)

金 38,800 円 (G) 左記金額を確かに領収致しました。 令和 4 年 11 月 | 日 氏名

【政務活動費充当額の計算】
◎ 政務活動時間 [38.0 時間] / 総勤務時間 [40.0 時間] > 90%
○ 給与 総支給額 (F) [38,800 円] × [按分率 90 %] = 34,920 円 (H)
○ 保険料等雇用主負担額 [円] × [按分率 90 %] = 0 円 (I)
○ 政務活動費充当額の計 (H) + (I) = 34,920 円

政務活動業務 勤務実績表・領収書

62

2022年(西暦)		氏名					
10月分							
日	曜日	定時勤務			備考(時間外勤務等)		
		終了時刻	休憩等 控除時間	勤務時間数	開始時間	終了時刻	勤務時間
1	土			0:00			0:00
2	日			0:00			0:00
3	月	13:00	17:00	4:00			0:00
4	火			0:00			0:00
5	水	9:00	13:00	4:00			0:00
6	木	13:00	17:00	4:00			0:00
7	金			0:00			0:00
8	土			0:00			0:00
9	日			0:00			0:00
10	月			0:00			0:00
11	火	13:00	17:00	4:00			0:00
12	水			0:00			0:00
13	木			0:00			0:00
14	金	9:00	13:00	4:00			0:00
15	土			0:00			0:00
16	日			0:00			0:00
17	月	13:00	17:00	4:00			0:00
18	火	13:00	17:00	4:00			0:00
19	水			0:00			0:00
20	木			0:00			0:00
21	金			0:00			0:00
22	土			0:00			0:00
23	日			0:00			0:00
24	月			0:00			0:00
25	火	13:00	17:00	4:00			0:00
26	水	9:00	13:00	4:00			0:00
27	木	9:00	13:00	4:00			0:00
28	金			0:00			0:00
29	土			0:00			0:00
30	日			0:00			0:00
31	月	13:00	17:00	4:00			0:00
計		11日間勤務(D)		(A)	44:00	計 (A')	0:00
上記のとおり勤務したことを証明します。				議員名	磯野 勝		
【総支給額の計算】							
① 時給の場合 (A)		[44.0 時間] × [単価 970 円]		=		42,680 円 (B)	
①' 月額の場合							
② 時間外勤務手当等 (A')		[0.0 時間] × [単価 円]		=		0 円 (C)	
③ 通勤手当・日額の場合 (D)		[11 日] × [単価 円]		=		0 円 (E)	
③' " 月額の場合							
④ 総支給額				(B) + (C) + (E) =		42,680 円 (F)	
【実支給額(総支給額-諸控除額)の計算】							
(F) - [円(所得税・住民税、保険料等本人負担額) =				42,680 円 (G)	
金 42,680 円 (G)				左記金額を確かに領収致しました。 令和4年11月1日			
				氏名			
【政務活動費充当額の計算】							
◎ 政務活動時間 [41.5 時間]		/ 総勤務時間 [44.0 時間]		>		90%	
○ 給与 総支給額 (F) [42,680 円]		× [按分率 90 %]		=		38,412 円 (H)	
○ 保険料等雇用主負担額 [円]		× [按分率 90 %]		=		0 円 (I)	
○ 政務活動費充当額の計				(H) + (I) =		38,412 円	

政務活動業務 勤務実績表・領収書

2022年(西暦)		氏名						
10月分								
日	曜日	定時勤務				備考(時間外勤務等)		
		開始時刻	終了時刻	休憩等 控除時間	勤務時間数	開始時間	終了時刻	勤務時間
1	土				0:00			0:00
2	日				0:00			0:00
3	月				0:00			0:00
4	火				0:00			0:00
5	水	13:00	17:00		4:00			0:00
6	木				0:00			0:00
7	金	9:00	13:00		4:00			0:00
8	土				0:00			0:00
9	日				0:00			0:00
10	月				0:00			0:00
11	火				0:00			0:00
12	水				0:00			0:00
13	木	9:00	13:00		4:00			0:00
14	金				0:00			0:00
15	土				0:00			0:00
16	日				0:00			0:00
17	月	9:00	13:00		4:00			0:00
18	火	9:00	13:00		4:00			0:00
19	水	13:00	17:00		4:00			0:00
20	木				0:00			0:00
21	金				0:00			0:00
22	土				0:00			0:00
23	日				0:00			0:00
24	月				0:00			0:00
25	火	9:00	13:00		4:00			0:00
26	水				0:00			0:00
27	木				0:00			0:00
28	金	9:00	13:00		4:00			0:00
29	土				0:00			0:00
30	日				0:00			0:00
31	月	9:00	13:00		4:00			0:00
計		9日間勤務(D)		(A)	36:00	計 (A')		0:00
上記のとおり勤務したことを証明します。				議員名	磯野 勝			
【総支給額の計算】								
① 時給の場合 (A)		[36.0 時間] × [単価 970 円] =		34,920 円 (B)				
①' 月額の場合								
② 時間外勤務手当等 (A')		[0.0 時間] × [単価 円] =		0 円 (C)				
③ 通勤手当・日額の場合 (D)		[9 日] × [単価 円] =		0 円 (E)				
③' " 月額の場合								
④ 総支給額		(B) + (C) + (E) =		34,920 円 (F)				
【実支給額(総支給額-諸控除額)の計算】								
(F) - [1,069 円] (所得税・住民税、保険料等本人負担額) =		33,851 円 (G)						
金 33,851 円 (G)		左記金額を確かに領収致しました。 令和 4 年 11 月 日						
		氏名						
【政務活動費充当額の計算】								
◎ 政務活動時間 [34.0 時間] / 総勤務時間 [36.0 時間] > 90%								
○ 給与 総支給額 (F) [34,920 円] × [按分率 90 %] =		31,428 円 (H)						
○ 保険料等雇用主負担額 [円] × [按分率 90 %] =		0 円 (I)						
○ 政務活動費充当額の計		(H) + (I) =		31,428 円				

政務活動業務 勤務実績表・領収書

64

2022 年(西暦) 10 月分 氏名

日	曜日	定時勤務				備考(時間外勤務等)		
		開始時刻	終了時刻	休憩等 控除時間	勤務時間数	開始時間	終了時刻	勤務時間
1	土				0:00			0:00
2	日				0:00			0:00
3	月				0:00			0:00
4	火	13:00	17:00		4:00			0:00
5	水				0:00			0:00
6	木				0:00			0:00
7	金	13:00	17:00		4:00			0:00
8	土				0:00			0:00
9	日				0:00			0:00
10	月				0:00			0:00
11	火				0:00			0:00
12	水	9:00	13:00		4:00			0:00
13	木	13:00	17:00		4:00			0:00
14	金	13:00	17:00		4:00			0:00
15	土				0:00			0:00
16	日				0:00			0:00
17	月				0:00			0:00
18	火				0:00			0:00
19	水				0:00			0:00
20	木	13:00	17:00		4:00			0:00
21	金	9:00	13:00		4:00			0:00
22	土				0:00			0:00
23	日				0:00			0:00
24	月	9:00	13:00		4:00			0:00
25	火				0:00			0:00
26	水				0:00			0:00
27	木	13:00	17:00		4:00			0:00
28	金	13:00	17:00		4:00			0:00
29	土				0:00			0:00
30	日				0:00			0:00
31	月				0:00			0:00
計		10 日間勤務 (D)		(A)	40:00	計 (A')		0:00

上記のとおり勤務したことを証明します。 議員名 磯野 勝

【総支給額の計算】

① 時給の場合 (A) [40.0 時間] × [単価 970 円] = 38,800 円 (B)

①' 月額の場合

② 時間外勤務手当等 (A') [0.0 時間] × [単価 円] = 0 円 (C)

③ 通勤手当・日額の場合 (D) [10 日] × [単価 円] = 0 円 (E)

③' " 月額の場合

④ 総支給額 (B) + (C) + (E) = 38,800 円 (F)

【実支給額(総支給額-諸控除額)の計算】

(F) - [円] (所得税・住民税、保険料等本人負担額) = 38,800 円 (G)

金 38,800 円 (G)

左記金額を確かに領収致しました。
令和 4 年 11 月 1 日

氏名

【政務活動費充当額の計算】

◎ 政務活動時間 [38.0 時間] / 総勤務時間 [40.0 時間] > 90%

○ 給与 総支給額 (F) [38,800 円] × [按分率 90 %] = 34,920 円 (H)

○ 保険料等雇用主負担額 [円] × [按分率 90 %] = 0 円 (I)

○ 政務活動費充当額の計 (H) + (I) = 34,920 円

政務活動業務 勤務実績表・領収書

65

2022年(西暦)		氏名						
10月分								
日	曜日	定時勤務				備考(時間外勤務等)		
		開始時刻	終了時刻	休憩等 控除時間	勤務時間数	開始時間	終了時刻	勤務時間
1	土				0:00			0:00
2	日				0:00			0:00
3	月				0:00			0:00
4	火				0:00			0:00
5	水				0:00			0:00
6	木				0:00			0:00
7	金				0:00			0:00
8	土				0:00			0:00
9	日				0:00			0:00
10	月				0:00			0:00
11	火	13:20	15:20		2:00			0:00
12	水				0:00			0:00
13	木				0:00			0:00
14	金	9:50	11:50		2:00			0:00
15	土				0:00			0:00
16	日	9:30	17:00	3:30	4:00			0:00
17	月				0:00			0:00
18	火	13:00	15:00		2:00			0:00
19	水				0:00			0:00
20	木				0:00			0:00
21	金	10:00	12:00		2:00			0:00
22	土				0:00			0:00
23	日				0:00			0:00
24	月				0:00			0:00
25	火				0:00			0:00
26	水	13:00	17:00		4:00			0:00
27	木				0:00			0:00
28	金				0:00			0:00
29	土				0:00			0:00
30	日	14:00	16:00		2:00			0:00
31	月				0:00			0:00
計		7日間勤務(D)		(A)	18:00	計 (A')		0:00
上記のとおり勤務したことを証明します。				議員名	磯野 勝			
【総支給額の計算】								
① 時給の場合 (A)		[18.0 時間] × [単価 970 円]		=		17,460 円 (B)		
①' 月額の場合								
② 時間外勤務手当等 (A')		[0.0 時間] × [単価 円]		=		0 円 (C)		
③ 通勤手当・日額の場合 (D)		[7 日] × [単価 円]		=		0 円 (E)		
③' " 月額の場合								
④ 総支給額				(B) + (C) + (E) =		17,460 円 (F)		
【実支給額(総支給額-諸控除額)の計算】								
(F) - [円(所得税・住民税・保険料等本人負担額) =				17,460 円 (G)		
金 17,460 円 (G)		左記金額を確かに領収致しました。 令和4年11月1日						
		氏名						
【政務活動費充当額の計算】								
◎ 政務活動時間 [17.0 時間]		/ 総勤務時間 [18.0 時間]		> 90%				
○ 給与 総支給額 (F) [17,460 円]		× [按分率 90 %]		=		15,714 円 (H)		
○ 保険料等雇用主負担額 [円]		× [按分率 90 %]		=		0 円 (I)		
○ 政務活動費充当額の計				(H) + (I) =		15,714 円		

政務活動業務 勤務実績表・領収書

66

2022 年(西暦) 11 月分		氏 名						
日	曜日	定 時 勤 務				備 考 (時間外勤務等)		
		開始時刻	終了時刻	休憩等 控除時間	勤務時間数	開始時間	終了時刻	勤務時間
1	火	9:00	13:00		4:00			0:00
2	水	13:00	17:00		4:00			0:00
3	木				0:00			0:00
4	金	13:00	17:00		4:00			0:00
5	土				0:00			0:00
6	日				0:00			0:00
7	月	13:00	17:00		4:00			0:00
8	火				0:00			0:00
9	水	13:00	17:00		4:00			0:00
10	木				0:00			0:00
11	金	13:00	17:00		4:00			0:00
12	土				0:00			0:00
13	日				0:00			0:00
14	月				0:00			0:00
15	火	13:00	17:00		4:00			0:00
16	水	13:00	17:00		4:00			0:00
17	木				0:00			0:00
18	金	13:00	17:00		4:00			0:00
19	土				0:00			0:00
20	日				0:00			0:00
21	月	13:00	17:00		4:00			0:00
22	火	13:00	19:00		6:00			0:00
23	水				0:00			0:00
24	木				0:00			0:00
25	金				0:00			0:00
26	土				0:00			0:00
27	日				0:00			0:00
28	月	9:00	13:00		4:00			0:00
29	火				0:00			0:00
30	水	13:00	17:00		4:00			0:00
					0:00			0:00
計		13 日間勤務 (D)		(A)	54:00	計 (A')		0:00
上記のとおり勤務したことを証明します。				議員名	磯野 勝			
【総支給額の計算】								
① 時給の場合 (A)	[54.0 時間	×	[単価	970 円]	=	52,380 円 (B)	
①' 月額の場合								
② 時間外勤務手当等 (A')	[0.0 時間	×	[単価	円]	=	0 円 (C)	
③ 通勤手当・日額の場合 (D)	[13 日	×	[単価	円]	=	0 円 (E)	
③' " 月額の場合								
④ 総支給額						(B) + (C) + (E) =	52,380 円 (F)	
【実支給額 (総支給額 - 諸控除額) の計算】								
(F) - [円] (所得税・住民税、保険料等本人負担額) =					52,380 円 (G)		
金	52,380 円 (G)	左記金額を確かに領収致しました。 令和 4 年 12 月 7 日						
		氏 名						
【政務活動費充当額の計算】								
◎ 政務活動時間 [51.0 時間	/	総勤務時間 [54.0 時間	>	90%		
○ 給与 総支給額 (F) [52,380 円]	×	[按分率	90 %]	=	47,142 円 (H)		
○ 保険料等雇用主負担額 [円]	×	[按分率	90 %]	=	0 円 (I)		
○ 政務活動費充当額の計						(H) + (I) =	47,142 円	

政務活動業務 勤務実績表・領収書

67

2022年(西暦)		氏名						
11月分								
日	曜日	定時勤務			備考(時間外勤務等)			
		終了時刻	休憩等控除時間	勤務時間数	開始時間	終了時刻	勤務時間	
1	火			0:00			0:00	
2	水			0:00			0:00	
3	木			0:00			0:00	
4	金			0:00			0:00	
5	土			0:00			0:00	
6	日			0:00			0:00	
7	月			0:00			0:00	
8	火	9:00	13:00	4:00			0:00	
9	水	9:00	13:00	4:00			0:00	
10	木	13:00	17:00	4:00			0:00	
11	金			0:00			0:00	
12	土			0:00			0:00	
13	日			0:00			0:00	
14	月	13:00	17:00	4:00			0:00	
15	火			0:00			0:00	
16	水	9:00	13:00	4:00			0:00	
17	木	9:00	13:00	4:00			0:00	
18	金			0:00			0:00	
19	土			0:00			0:00	
20	日			0:00			0:00	
21	月			0:00			0:00	
22	火	9:00	13:00	4:00			0:00	
23	水			0:00			0:00	
24	木	9:00	13:30	4:30			0:00	
25	金	13:00	17:00	4:00			0:00	
26	土			0:00			0:00	
27	日			0:00			0:00	
28	月	13:00	17:00	4:00			0:00	
29	火	13:00	17:00	4:00			0:00	
30	水			0:00			0:00	
				0:00			0:00	
計		11日間勤務(D)		(A)	44:30	計	(A')	0:00
上記のとおり勤務したことを証明します。				議員名	磯野 勝			
【総支給額の計算】								
① 時給の場合 (A)	[44.5 時間	×	[単価 970 円]	=	43,165 円 (B)		
①' 月額の場合								
② 時間外勤務手当等 (A')	[0.0 時間	×	[単価 円]	=	0 円 (C)		
③ 通勤手当・日額の場合 (D)	[11 日	×	[単価 円]	=	0 円 (E)		
③' " 月額の場合								
④ 総支給額	(B) + (C) + (E) =					43,165 円 (F)		
【実支給額(総支給額-諸控除額)の計算】								
	(F) - [円] (所得税・住民税、保険料等本人負担額) =				43,165 円 (G)		
金	43,165 円 (G)	左記金額を確かに領収致しました。 令和4年12月5日						
		氏名						
【政務活動費充当額の計算】								
◎ 政務活動時間	[42.0 時間	/	総勤務時間 [44.5 時間	>	90%	
○ 給与 総支給額 (F)	[43,165 円	×	[按分率 90 %]	=	38,848 円 (H)		
○ 保険料等雇用主負担額	[円	×	[按分率 90 %]	=	0 円 (I)		
○ 政務活動費充当額の計	(H) + (I) =					38,848 円		

政務活動業務 勤務実績表・領収書

68

2022年(西暦) 11月分		氏名						
日	曜日	定時勤務				備考(時間外勤務等)		
		開始時刻	終了時刻	休憩等 控除時間	勤務時間数	開始時間	終了時刻	勤務時間
1	火				0:00			0:00
2	水				0:00			0:00
3	木				0:00			0:00
4	金	9:00	13:00		4:00			0:00
5	土				0:00			0:00
6	日				0:00			0:00
7	月	9:00	13:00		4:00			0:00
8	火				0:00			0:00
9	水				0:00			0:00
10	木	9:00	13:00		4:00			0:00
11	金				0:00			0:00
12	土				0:00			0:00
13	日				0:00			0:00
14	月	9:00	13:00		4:00			0:00
15	火	9:00	13:00		4:00			0:00
16	水				0:00			0:00
17	木				0:00			0:00
18	金				0:00			0:00
19	土				0:00			0:00
20	日				0:00			0:00
21	月				0:00			0:00
22	火				0:00			0:00
23	水				0:00			0:00
24	木				0:00			0:00
25	金	9:00	13:00		4:00			0:00
26	土				0:00			0:00
27	日				0:00			0:00
28	月				0:00			0:00
29	火				0:00			0:00
30	水	9:00	13:00		4:00			0:00
					0:00			0:00
計		7日間勤務(D)		(A)	28:00	計 (A')		0:00
上記のとおり勤務したことを証明します。				議員名	磯野 勝			
【総支給額の計算】								
① 時給の場合 (A)		[28.0 時間] × [単価 970 円]		=		27,160 円 (B)		
①' 月額の場合								
② 時間外勤務手当等 (A')		[0.0 時間] × [単価 円]		=		0 円 (C)		
③ 通勤手当・日額の場合 (D)		[7 日] × [単価 円]		=		0 円 (E)		
③' " 月額の場合								
④ 総支給額				(B) + (C) + (E) =		27,160 円 (F)		
【実支給額(総支給額-諸控除額)の計算】								
(F) - [831 円(所得税・住民税、保険料等本人負担額) =				26,329 円 (G)		
金 26,329 円 (G)				左記金額を確かに領収致しました。 令和4年12月5日				
				氏名				
【政務活動費充当額の計算】								
◎ 政務活動時間 [26.5 時間]		/ 総勤務時間 [28.0 時間]		> 90%				
○ 給与 総支給額 (F) [27,160 円]		× [按分率 90 %]		=		24,444 円 (H)		
○ 保険料等雇用主負担額 [円]		× [按分率 90 %]		=		0 円 (I)		
○ 政務活動費充当額の計				(H) + (I) =		24,444 円		

政務活動業務 勤務実績表・領収書								
2022 11		年(西暦) 月分		氏名		[Redacted]		
日	曜日	定時勤務				備考(時間外勤務等)		
		開始時刻	終了時刻	休憩等 控除時間	勤務時間数	開始時間	終了時刻	勤務時間
1	火	13:00	17:00		4:00			0:00
2	水	9:00	13:00		4:00			0:00
3	木				0:00			0:00
4	金				0:00			0:00
5	土				0:00			0:00
6	日				0:00			0:00
7	月				0:00			0:00
8	火	13:00	17:00		4:00			0:00
9	水				0:00			0:00
10	木				0:00			0:00
11	金	9:00	13:00		4:00			0:00
12	土				0:00			0:00
13	日				0:00			0:00
14	月				0:00			0:00
15	火				0:00			0:00
16	水				0:00			0:00
17	木	13:00	17:00		4:00			0:00
18	金	9:00	13:00		4:00			0:00
19	土				0:00			0:00
20	日				0:00			0:00
21	月	9:00	13:00		4:00			0:00
22	火				0:00			0:00
23	水				0:00			0:00
24	木	13:30	17:00		3:30			0:00
25	金				0:00			0:00
26	土				0:00			0:00
27	日				0:00			0:00
28	月				0:00			0:00
29	火	9:00	13:00		4:00			0:00
30	水				0:00			0:00
計		9日間勤務(D)		(A)	35:30	計 (A')		0:00

上記のとおり勤務したことを証明します。 議員名 磯野 勝

【総支給額の計算】

① 時給の場合 (A) [35.5 時間] × [単価 970 円] = 34,435 円 (B)

①' 月額の場合

② 時間外勤務手当等 (A') [0.0 時間] × [単価 円] = 0 円 (C)

③ 通勤手当・日額の場合 (D) [9 日] × [単価 円] = 0 円 (E)

③' " 月額の場合

④ 総支給額 (B) + (C) + (E) = 34,435 円 (F)

【実支給額(総支給額-諸控除額)の計算】

(F) - [円(所得税・住民税・保険料等本人負担額)] = 34,435 円 (G)

金 34,435 円 (G)

左記金額を確かに領収致しました。
令和 4 年 12 月 5 日

氏名 [Redacted]

【政務活動費充当額の計算】

◎ 政務活動時間 [33.5 時間] / 総勤務時間 [35.5 時間] > 90%

○ 給与 総支給額 (F) [34,435 円] × [按分率 90 %] = 30,991 円 (H)

○ 保険料等雇用主負担額 [円] × [按分率 90 %] = 0 円 (I)

○ 政務活動費充当額の計 (H) + (I) = 30,991 円

政務活動業務 勤務実績表・領収書

20

2022		年(西暦)	氏名					
11		月分						
日	曜日	定時勤務				備考(時間外勤務等)		
		開始時刻	終了時刻	休憩等 控除時間	勤務時間数	開始時間	終了時刻	勤務時間
1	火				0:00			0:00
2	水	13:00	16:00		3:00			0:00
3	木	13:30	16:30		3:00			0:00
4	金				0:00			0:00
5	土				0:00			0:00
6	日				0:00			0:00
7	月				0:00			0:00
8	火	13:00	16:00		3:00			0:00
9	水				0:00			0:00
10	木				0:00			0:00
11	金				0:00			0:00
12	土				0:00			0:00
13	日				0:00			0:00
14	月				0:00			0:00
15	火				0:00			0:00
16	水	13:00	16:00		3:00			0:00
17	木				0:00			0:00
18	金	14:00	16:00		2:00			0:00
19	土				0:00			0:00
20	日				0:00			0:00
21	月				0:00			0:00
22	火	14:00	16:00		2:00			0:00
23	水				0:00			0:00
24	木				0:00			0:00
25	金				0:00			0:00
26	土				0:00			0:00
27	日	14:00	16:00		2:00			0:00
28	月				0:00			0:00
29	火				0:00			0:00
30	水				0:00			0:00
					0:00			0:00
計		7日間勤務(D)		(A)	18:00	計 (A')		0:00
上記のとおり勤務したことを証明します。				議員名	磯野 勝			
【総支給額の計算】								
① 時給の場合 (A)		[18.0 時間] × [単価		970	円]	=	17,460 円 (B)	
①' 月額の場合								
② 時間外勤務手当等 (A')		[0.0 時間] × [単価			円]	=	0 円 (C)	
③ 通勤手当・日額の場合 (D)		[7 日] × [単価			円]	=	0 円 (E)	
③' " 月額の場合								
④ 総支給額				(B) + (C) + (E) =		17,460 円 (F)		
【実支給額(総支給額-諸控除額)の計算】								
		(F) - [円] (所得税・住民税、保険料等本人負担額) =		17,460 円 (G)		
金 17,460 円 (G)		左記金額を確かに領収致しました。 令和 4 年 12 月 5 日						
		氏名						
【政務活動費充当額の計算】								
◎ 政務活動時間 [17.0 時間]		/		総勤務時間 [18.0 時間]		> 90%		
○ 給与 総支給額 (F) [17,460 円]		× [按分率		90	%]	=	15,714 円 (H)	
○ 保険料等雇用主負担額 [円] × [按分率		90	%]	=	0 円 (I)	
○ 政務活動費充当額の計				(H) + (I) =		15,714 円		

政務活動業務 勤務実績表・領収書

7/

2022	年(西暦)	氏名	
12	月分		

日	曜日	定時勤務				備考(時間外勤務等)		
		開始時刻	終了時刻	休憩等 控除時間	勤務時間数	開始時間	終了時刻	勤務時間
1	木				0:00			0:00
2	金	13:00	17:00		4:00			0:00
3	土				0:00			0:00
4	日				0:00			0:00
5	月	13:00	17:00		4:00			0:00
6	火	9:00	13:00		4:00			0:00
7	水	13:00	17:00		4:00			0:00
8	木				0:00			0:00
9	金				0:00			0:00
10	土				0:00			0:00
11	日				0:00			0:00
12	月	13:00	17:00		4:00			0:00
13	火				0:00			0:00
14	水	13:00	17:00		4:00			0:00
15	木	9:00	13:00		4:00			0:00
16	金				0:00			0:00
17	土				0:00			0:00
18	日				0:00			0:00
19	月				0:00			0:00
20	火				0:00			0:00
21	水	13:00	17:00		4:00			0:00
22	木	13:00	17:00		4:00			0:00
23	金	13:00	17:00		4:00			0:00
24	土				0:00			0:00
25	日				0:00			0:00
26	月	9:00	13:00		4:00			0:00
27	火				0:00			0:00
28	水	13:00	17:00		4:00			0:00
29	木				0:00			0:00
30	金				0:00			0:00
31	土				0:00			0:00
計		12日間勤務(D)		(A)	48:00	計 (A')		0:00

上記のとおり勤務したことを証明します。 議員名 磯野 勝

【総支給額の計算】

① 時給の場合 (A)	[48.0 時間] × [単価 970 円]	=	46,560 円 (B)
①' 月額の場合			
② 時間外勤務手当等 (A')	[0.0 時間] × [単価 円]	=	0 円 (C)
③ 通勤手当・日額の場合 (D)	[12 日] × [単価 円]	=	0 円 (E)
③' " 月額の場合			
④ 総支給額	(B) + (C) + (E)	=	46,560 円 (F)

【実支給額(総支給額-諸控除額)の計算】

(F) - [円] (所得税・住民税、保険料等本人負担額) = 46,560 円 (G)

金 46,560 円 (G)

左記金額を確かに領収致しました。
令和 5 年 1 月 4 日

氏名

【政務活動費充当額の計算】

◎ 政務活動時間 [45.5 時間]	/	総勤務時間 [48.0 時間]	>	90%
○ 給与 総支給額 (F)	[46,560 円] × [按分率 90 %]	=	41,904 円 (H)	
○ 保険料等雇用主負担額	[円] × [按分率 90 %]	=	0 円 (I)	
○ 政務活動費充当額の計	(H) + (I)	=	41,904 円	

政務活動業務 勤務実績表・領収書

72

2022年(西暦)		氏名					
12月分							
日	曜日	定時勤務			備考(時間外勤務等)		
		終了時刻	休憩等 控除時間	勤務時間数	開始時間	終了時刻	勤務時間
1	木	9:00	13:00			4:00	0:00
2	金					0:00	0:00
3	土					0:00	0:00
4	日					0:00	0:00
5	月					0:00	0:00
6	火	13:00	17:00			4:00	0:00
7	水	9:00	13:00			4:00	0:00
8	木	13:00	17:00			4:00	0:00
9	金					0:00	0:00
10	土					0:00	0:00
11	日					0:00	0:00
12	月					0:00	0:00
13	火	13:00	17:00			4:00	0:00
14	水					0:00	0:00
15	木	13:00	17:00			4:00	0:00
16	金	9:00	13:00			4:00	0:00
17	土					0:00	0:00
18	日					0:00	0:00
19	月	13:00	17:00			4:00	0:00
20	火	13:00	17:00			4:00	0:00
21	水					0:00	0:00
22	木	9:00	13:00			4:00	0:00
23	金					0:00	0:00
24	土					0:00	0:00
25	日					0:00	0:00
26	月	13:00	17:00			4:00	0:00
27	火	13:00	17:00			4:00	0:00
28	水					0:00	0:00
29	木					0:00	0:00
30	金					0:00	0:00
31	土					0:00	0:00
計		12日間勤務(D)		(A)	48:00	計 (A')	0:00
上記のとおり勤務したことを証明します。				議員名	磯野 勝		
【総支給額の計算】							
①	時給の場合 (A)	[48.0 時間	×	[単価 970 円]	=	46,560 円 (B)
①'	月額の場合						
②	時間外勤務手当等 (A')	[0.0 時間	×	[単価 円]	=	0 円 (C)
③	通勤手当・日額の場合 (D)	[12 日	×	[単価 円]	=	0 円 (E)
③'	" 月額の場合						
④	総支給額	(B) + (C) + (E) =					46,560 円 (F)
【実支給額(総支給額-諸控除額)の計算】							
(F) - [円(所得税・住民税、保険料等本人負担額) =				46,560 円 (G)	
金 46,560 円 (G)		左記金額を確かに領収致しました。 令和5年1月4日					
		氏名					
【政務活動費充当額の計算】							
◎	政務活動時間 [45.5 時間	/	総勤務時間 [48.0 時間	>	90%
○	給与 総支給額 (F) [46,560 円	×	[按分率 90 %]	=	41,904 円 (H)	
○	保険料等雇用主負担額	[円	×	[按分率 90 %]	=	0 円 (I)
○	政務活動費充当額の計	(H) + (I) =					41,904 円

政務活動業務 勤務実績表・領収書

93

2022 年(西暦)		氏名						
12 月分								
日	曜日	定時勤務				備考(時間外勤務等)		
		開始時刻	終了時刻	休憩等 控除時間	勤務時間数	開始時間	終了時刻	勤務時間
1	木				0:00			0:00
2	金	9:00	13:00		4:00			0:00
3	土				0:00			0:00
4	日				0:00			0:00
5	月				0:00			0:00
6	火				0:00			0:00
7	水				0:00			0:00
8	木	9:00	13:00		4:00			0:00
9	金	9:00	13:00		4:00			0:00
10	土				0:00			0:00
11	日				0:00			0:00
12	月	9:00	13:00		4:00			0:00
13	火	9:00	13:00		4:00			0:00
14	水				0:00			0:00
15	木				0:00			0:00
16	金				0:00			0:00
17	土				0:00			0:00
18	日				0:00			0:00
19	月				0:00			0:00
20	火	9:00	13:00		4:00			0:00
21	水				0:00			0:00
22	木				0:00			0:00
23	金	9:00	13:00		4:00			0:00
24	土				0:00			0:00
25	日				0:00			0:00
26	月				0:00			0:00
27	火				0:00			0:00
28	水	9:00	13:00		4:00			0:00
29	木				0:00			0:00
30	金				0:00			0:00
31	土				0:00			0:00
計		8 日間勤務 (D)		(A)	32:00	計 (A')		0:00
上記のとおり勤務したことを証明します。				議員名	磯野 勝			
【総支給額の計算】								
① 時給の場合 (A)		[32.0 時間] × [単価 970 円]		=		31,040 円 (B)		
①' 月額の場合								
② 時間外勤務手当等 (A')		[0.0 時間] × [単価 円]		=		0 円 (C)		
③ 通勤手当・日額の場合 (D)		[8 日] × [単価 円]		=		0 円 (E)		
③' " 月額の場合								
④ 総支給額				(B) + (C) + (E) =		31,040 円 (F)		
【実支給額(総支給額-諸控除額)の計算】								
		(F) - [950 円] (所得税・住民税、保険料等本人負担額) =				30,090 円 (G)		
金 30,090 円 (G)		左記金額を確かに領収致しました。 令和 5 年 1 月 4 日						
		氏名						
【政務活動費充当額の計算】								
◎ 政務活動時間 [30.0 時間]		/ 総勤務時間 [32.0 時間]		> 90%				
○ 給与 総支給額 (F) [31,040 円]		× [按分率 90 %]		=		27,936 円 (H)		
○ 保険料等雇用主負担額 [円]		× [按分率 90 %]		=		0 円 (I)		
○ 政務活動費充当額の計				(H) + (I) =		27,936 円		

政務活動業務 勤務実績表・領収書

2022 年(西暦) 12 月分 氏名

Table with columns: 日, 曜日, 定時勤務 (開始時刻, 終了時刻, 休憩等控除時間, 勤務時間数), 備考 (時間外勤務等) (開始時間, 終了時刻, 勤務時間). Rows 1-31 with daily entries and a summary row at the bottom.

上記のとおり勤務したことを証明します。 議員名 磯野 勝

【総支給額の計算】
① 時給の場合 (A) [32.0 時間] x [単価 970 円] = 31,040 円 (B)
①' 月額の場合
② 時間外勤務手当等 (A') [0.0 時間] x [単価 円] = 0 円 (C)
③ 通勤手当・日額の場合(D) [8 日] x [単価 円] = 0 円 (E)
③' " 月額の場合.
④ 総支給額 (B) + (C) + (E) = 31,040 円 (F)

【実支給額 (総支給額 - 諸控除額) の計算】
(F) - [円] (所得税・住民税、保険料等本人負担額) = 31,040 円 (G)

金 31,040 円 (G) 左記金額を確かに領収致しました。 令和 5 年 1 月 4 日 氏名

【政務活動費充当額の計算】
◎ 政務活動時間 [30.0 時間] / 総勤務時間 [32.0 時間] > 90%
○ 給与 総支給額(F) [31,040 円] x [按分率 90 %] = 27,936 円 (H)
○ 保険料等雇用主負担額 [円] x [按分率 90 %] = 0 円 (I)
○ 政務活動費充当額の計 (H) + (I) = 27,936 円

政務活動業務 勤務実績表・領収書

75

2022 年(西暦) 12 月分 氏名

日	曜日	定時勤務				備考(時間外勤務等)		
		開始時刻	終了時刻	休憩等 控除時間	勤務時間数	開始時間	終了時刻	勤務時間
1	木				0:00			0:00
2	金	13:30	15:30		2:00			0:00
3	土				0:00			0:00
4	日				0:00			0:00
5	月				0:00			0:00
6	火	10:00	12:00		2:00			0:00
7	水				0:00			0:00
8	木				0:00			0:00
9	金	14:30	16:30		2:00			0:00
10	土				0:00			0:00
11	日				0:00			0:00
12	月				0:00			0:00
13	火	13:30	14:30		1:00			0:00
14	水				0:00			0:00
15	木				0:00			0:00
16	金	13:30	15:30		2:00			0:00
17	土				0:00			0:00
18	日				0:00			0:00
19	月				0:00			0:00
20	火	13:00	14:00		1:00			0:00
21	水				0:00			0:00
22	木				0:00			0:00
23	金	14:00	16:00		2:00			0:00
24	土				0:00			0:00
25	日				0:00			0:00
26	月				0:00			0:00
27	火				0:00			0:00
28	水				0:00			0:00
29	木				0:00			0:00
30	金				0:00			0:00
31	土				0:00			0:00
計		7 日間勤務 (D)			(A)	12:00	計 (A')	0:00

上記のとおり勤務したことを証明します。 議員名 磯野 勝

【総支給額の計算】

① 時給の場合 (A) [12.0 時間] × [単価 970 円] = 11,640 円 (B)

①' 月額の場合

② 時間外勤務手当等 (A') [0.0 時間] × [単価 円] = 0 円 (C)

③ 通勤手当・日額の場合 (D) [7 日] × [単価 円] = 0 円 (E)

③' " 月額の場合

④ 総支給額 (B) + (C) + (E) = 11,640 円 (F)

【実支給額(総支給額-諸控除額)の計算】

(F) - [円] (所得税・住民税・保険料等本人負担額) = 11,640 円 (G)

金 11,640 円 (G)

左記金額を確かに領収致しました。
令和 5 年 1 月 4 日

氏名

【政務活動費充当額の計算】

◎ 政務活動時間 [11.0 時間] / 総勤務時間 [12.0 時間] > 90%

○ 給与 総支給額 (F) [11,640 円] × [按分率 90 %] = 10,476 円 (H)

○ 保険料等雇用主負担額 [円] × [按分率 90 %] = 0 円 (I)

○ 政務活動費充当額の計 (H) + (I) = 10,476 円

政務活動業務 勤務実績表・領収書

76

2023 年(西暦)		氏名						
1 月分								
日	曜日	定時勤務				備考(時間外勤務等)		
		開始時刻	終了時刻	休憩等 控除時間	勤務時間数	開始時間	終了時刻	勤務時間
1	日				0:00			0:00
2	月				0:00			0:00
3	火				0:00			0:00
4	水				0:00			0:00
5	木	13:00	17:00		4:00			0:00
6	金	13:00	17:00		4:00			0:00
7	土				0:00			0:00
8	日				0:00			0:00
9	月				0:00			0:00
10	火				0:00			0:00
11	水	13:00	17:00		4:00			0:00
12	木	9:00	13:00		4:00			0:00
13	金				0:00			0:00
14	土				0:00			0:00
15	日	15:30	18:00		2:30			0:00
16	月				0:00			0:00
17	火				0:00			0:00
18	水	13:00	17:00		4:00			0:00
19	木	9:00	13:00		4:00			0:00
20	金	13:00	17:00		4:00			0:00
21	土				0:00			0:00
22	日				0:00			0:00
23	月				0:00			0:00
24	火				0:00			0:00
25	水	13:00	17:00		4:00			0:00
26	木	13:00	17:00		4:00			0:00
27	金	13:00	17:00		4:00			0:00
28	土				0:00			0:00
29	日				0:00			0:00
30	月				0:00			0:00
31	火	9:00	13:00		4:00			0:00
計		12 日間勤務 (D)		(A)	46:30	計 (A')		0:00
上記のとおり勤務したことを証明します。				議員名	磯野 勝			
【総支給額の計算】								
① 時給の場合 (A)		[46.5 時間] × [単価		970 円]	=	45,105 円 (B)		
①' 月額の場合								
② 時間外勤務手当等 (A')		[0.0 時間] × [単価		円]	=	0 円 (C)		
③ 通勤手当・日額の場合 (D)		[12 日] × [単価		円]	=	0 円 (E)		
③' " 月額の場合								
④ 総支給額				(B) + (C) + (E) =	45,105 円 (F)			
【実支給額(総支給額-諸控除額)の計算】								
(F) - [円] (所得税・住民税、保険料等本人負担額) =		45,105 円 (G)				
金 45,105 円 (G)		左記金額を確かに領収致しました。 令和 5 年 2 月 1 日						
		氏名						
【政務活動費充当額の計算】								
◎ 政務活動時間 [44.0 時間]		/ 総勤務時間 [46.5 時間]		> 90%				
○ 給与 総支給額 (F) [45,105 円]		× [按分率 90 %]		= 40,594 円 (H)				
○ 保険料等雇用主負担額 [円]		× [按分率 90 %]		= 0 円 (I)		
○ 政務活動費充当額の計		(H) + (I) =		40,594 円				

政務活動業務 勤務実績表・領収書

77

2023 年(西暦) 1 月分 氏名

日	曜日	定時勤務				備考(時間外勤務等)		
		開始時刻	終了時刻	休憩等 控除時間	勤務時間数	開始時間	終了時刻	勤務時間
1	日				0:00			0:00
2	月				0:00			0:00
3	火				0:00			0:00
4	水				0:00			0:00
5	木				0:00			0:00
6	金				0:00			0:00
7	土				0:00			0:00
8	日				0:00			0:00
9	月				0:00			0:00
10	火	13:00	17:00		4:00			0:00
11	水				0:00			0:00
12	木	13:00	17:00		4:00			0:00
13	金	9:00	13:00		4:00			0:00
14	土	10:00	13:00		3:00			0:00
15	日	15:30	18:00		2:30			0:00
16	月	13:00	17:00		4:00			0:00
17	火	13:00	17:00		4:00			0:00
18	水	9:00	13:00		4:00			0:00
19	木				0:00			0:00
20	金				0:00			0:00
21	土				0:00			0:00
22	日				0:00			0:00
23	月	13:00	17:00		4:00			0:00
24	火	13:00	17:00		4:00			0:00
25	水	9:00	13:00		4:00			0:00
26	木				0:00			0:00
27	金				0:00			0:00
28	土				0:00			0:00
29	日				0:00			0:00
30	月	13:00	17:00		4:00			0:00
31	火				0:00			0:00
計		12 日間勤務 (D)		(A)	45:30	計 (A')		0:00

上記のとおり勤務したことを証明します。 議員名 磯野 勝

【総支給額の計算】

① 時給の場合 (A)	[45.5 時間] × [単価 970 円]	=	44,135 円 (B)
①' 月額の場合			
② 時間外勤務手当等 (A')	[0.0 時間] × [単価 円]	=	0 円 (C)
③ 通勤手当・日額の場合 (D)	[12 日] × [単価 円]	=	0 円 (E)
③' // 月額の場合			
④ 総支給額	(B) + (C) + (E) =		44,135 円 (F)

【実支給額(総支給額-諸控除額)の計算】
(F) - [円] (所得税・住民税、保険料等本人負担額) = 44,135 円 (G)

金 44,135 円 (G) 左記金額を確かに領収致しました。
令和 5 年 2 月 i 日
氏名

【政務活動費充当額の計算】

◎ 政務活動時間 [43.0 時間]	/	総勤務時間 [45.5 時間]	>	90%
○ 給与 総支給額 (F) [44,135 円]	×	[按分率 90 %]	=	39,721 円 (H)
○ 保険料等雇用主負担額 [円]	×	[按分率 90 %]	=	0 円 (I)
○ 政務活動費充当額の計	(H) + (I) =		39,721 円	

政務活動業務 勤務実績表・領収書

78

2023 年(西暦) 1 月分 氏名 [Redacted]

日	曜日	定時勤務				備考(時間外勤務等)		
		開始時刻	終了時刻	休憩等 控除時間	勤務時間数	開始時間	終了時刻	勤務時間
1	日				0:00			0:00
2	月				0:00			0:00
3	火				0:00			0:00
4	水	9:00	13:00		4:00			0:00
5	木				0:00			0:00
6	金	9:00	13:00		4:00			0:00
7	土				0:00			0:00
8	日				0:00			0:00
9	月				0:00			0:00
10	火	9:00	13:00		4:00			0:00
11	水	9:00	13:00		4:00			0:00
12	木				0:00			0:00
13	金				0:00			0:00
14	土				0:00			0:00
15	日	15:30	18:00		2:30			0:00
16	月	9:00	13:00		4:00			0:00
17	火	9:00	13:00		4:00			0:00
18	水				0:00			0:00
19	木				0:00			0:00
20	金				0:00			0:00
21	土				0:00			0:00
22	日				0:00			0:00
23	月				0:00			0:00
24	火	9:00	13:00		4:00			0:00
25	水				0:00			0:00
26	木	9:00	13:00		4:00			0:00
27	金				0:00			0:00
28	土				0:00			0:00
29	日				0:00			0:00
30	月	9:00	13:00		4:00			0:00
31	火				0:00			0:00
計		10 日間勤務 (D)		(A)	38:30	計 (A')		0:00

上記のとおり勤務したことを証明します。 議員名 磯野 勝

【総支給額の計算】

① 時給の場合 (A)	[38.5 時間] × [単価 970 円]	=	37,345 円 (B)
①' 月額の場合			
② 時間外勤務手当等 (A')	[0.0 時間] × [単価 円]	=	0 円 (C)
③ 通勤手当・日額の場合 (D)	[10 日] × [単価 円]	=	0 円 (E)
③' " 月額の場合			
④ 総支給額	(B) + (C) + (E) =		37,345 円 (F)

【実支給額(総支給額-諸控除額)の計算】
 (F) - [1,143 円] (所得税・住民税、保険料等本人負担額) = 36,202 円 (G)

金 36,202 円 (G) 左記金額を確かに領収致しました。
 令和 5 年 2 月 1 日
 氏名 [Redacted]

【政務活動費充当額の計算】

◎ 政務活動時間 [36.5 時間]	/	総勤務時間 [38.5 時間]	>	90%
○ 給与 総支給額 (F)	[37,345 円] × [按分率 90 %]	=	33,610 円 (H)	
○ 保険料等雇用主負担額	[円] × [按分率 90 %]	=	0 円 (I)	
○ 政務活動費充当額の計	(H) + (I) =		33,610 円	

政務活動業務 勤務実績表・領収書							
2023 年(西暦)		氏名					
1 月分							
日	曜日	定時勤務			備考(時間外勤務等)		
		開始時刻	終了時刻	休憩等 控除時間	勤務時間数	開始時間	終了時刻
1	日				0:00		0:00
2	月				0:00		0:00
3	火				0:00		0:00
4	水	13:00	17:00		4:00		0:00
5	木	9:00	13:00		4:00		0:00
6	金				0:00		0:00
7	土				0:00		0:00
8	日				0:00		0:00
9	月				0:00		0:00
10	火				0:00		0:00
11	水				0:00		0:00
12	木				0:00		0:00
13	金	13:00	17:00		4:00		0:00
14	土				0:00		0:00
15	日	15:30	18:00		2:30		0:00
16	月				0:00		0:00
17	火				0:00		0:00
18	水				0:00		0:00
19	木	13:00	17:00		4:00		0:00
20	金	9:00	13:00		4:00		0:00
21	土				0:00		0:00
22	日				0:00		0:00
23	月	9:00	13:00		4:00		0:00
24	火				0:00		0:00
25	水				0:00		0:00
26	木				0:00		0:00
27	金	9:00	13:00		4:00		0:00
28	土				0:00		0:00
29	日				0:00		0:00
30	月				0:00		0:00
31	火	13:00	17:00		4:00		0:00
計		9 日間勤務 (D)		(A)	34:30	計 (A')	0:00
上記のとおり勤務したことを証明します。 議員名 磯野 勝							
【総支給額の計算】							
① 時給の場合 (A) [34.5 時間] × [単価 970 円] = 33,465 円 (B)							
①' 月額の場合							
② 時間外勤務手当等 (A') [0.0 時間] × [単価 円] = 0 円 (C)							
③ 通勤手当・日額の場合 (D) [9 日] × [単価 円] = 0 円 (E)							
③' " 月額の場合							
④ 総支給額 (B) + (C) + (E) = 33,465 円 (F)							
【実支給額(総支給額-諸控除額)の計算】							
(F) - [円] (所得税・住民税、保険料等本人負担額) = 33,465 円 (G)							
金 33,465 円 (G)				左記金額を確かに領収致しました。 令和 5 年 2 月 1 日			
氏名							
【政務活動費充当額の計算】							
◎ 政務活動時間 [32.5 時間] / 総勤務時間 [34.5 時間] > 90%							
○ 給与 総支給額 (F) [33,465 円] × [按分率 90 %] = 30,118 円 (H)							
○ 保険料等雇用主負担額 [円] × [按分率 90 %] = 0 円 (I)							
○ 政務活動費充当額の計 (H) + (I) = 30,118 円							

政務活動業務 勤務実績表・領収書

80

2023 年(西暦) 1 月分		氏 名						
日	曜日	定 時 勤 務				備 考 (時間外勤務等)		
		開始時刻	終了時刻	休憩等 控除時間	勤務時間数	開始時間	終了時刻	勤務時間
1	日				0:00			0:00
2	月				0:00			0:00
3	火				0:00			0:00
4	水				0:00			0:00
5	木				0:00			0:00
6	金	13:00	15:30		2:30			0:00
7	土				0:00			0:00
8	日				0:00			0:00
9	月				0:00			0:00
10	火	13:00	15:30		2:30			0:00
11	水				0:00			0:00
12	木				0:00			0:00
13	金				0:00			0:00
14	土				0:00			0:00
15	日				0:00			0:00
16	月				0:00			0:00
17	火				0:00			0:00
18	水	13:00	15:00		2:00			0:00
19	木				0:00			0:00
20	金	14:00	16:30		2:30			0:00
21	土				0:00			0:00
22	日	15:15	17:15		2:00			0:00
23	月				0:00			0:00
24	火				0:00			0:00
25	水				0:00			0:00
26	木				0:00			0:00
27	金				0:00			0:00
28	土	14:10	16:40		2:30			0:00
29	日				0:00			0:00
30	月				0:00			0:00
31	火				0:00			0:00
計		6 日間勤務 (D)		(A)	14:00	計 (A')		0:00
上記のとおり勤務したことを証明します。				議員名	磯野 勝			
【総支給額の計算】								
① 時給の場合 (A)		[14.0 時間] × [単価		970	円]	=	13,580	円 (B)
①' 月額の場合								
② 時間外勤務手当等 (A')		[0.0 時間] × [単価			円]	=	0	円 (C)
③ 通勤手当・日額の場合 (D)		[6 日] × [単価			円]	=	0	円 (E)
③' " 月額の場合								
④ 総支給額				(B) + (C) + (E) =			13,580	円 (F)
【実支給額 (総支給額 - 諸控除額) の計算】								
(F) - [円] (所得税・住民税、保険料等本人負担額) =			13,580	円 (G)
金 13,580 円 (G)		左記金額を確かに領収致しました。 令和 5 年 2 月 1 日						
		氏 名						
【政務活動費充当額の計算】								
◎ 政務活動時間 [13.0 時間]		/		総勤務時間 [14.0 時間]		> 90%		
○ 給与 総支給額 (F) [13,580 円] × [按分率		90 %]		=		12,222		円 (H)
○ 保険料等雇用主負担額 [円] × [按分率		90 %]		=		0 円 (I)
○ 政務活動費充当額の計		(H) + (I) =				12,222		円

政務活動業務 勤務実績表・領収書

87

2023 年(西暦) 2 月分 氏名 [Redacted]

日	曜日	定時勤務				備考(時間外勤務等)		
		開始時刻	終了時刻	休憩等 控除時間	勤務時間数	開始時間	終了時刻	勤務時間
1	水	13:00	17:00		4:00			0:00
2	木				0:00			0:00
3	金	13:00	17:00		4:00			0:00
4	土				0:00			0:00
5	日				0:00			0:00
6	月	9:00	13:00		4:00			0:00
7	火	9:00	13:00		4:00			0:00
8	水				0:00			0:00
9	木	9:00	13:00		4:00			0:00
10	金				0:00			0:00
11	土				0:00			0:00
12	日				0:00			0:00
13	月	13:00	17:00		4:00			0:00
14	火				0:00			0:00
15	水				0:00			0:00
16	木				0:00			0:00
17	金	13:00	17:00		4:00			0:00
18	土				0:00			0:00
19	日				0:00			0:00
20	月				0:00			0:00
21	火				0:00			0:00
22	水				0:00			0:00
23	木				0:00			0:00
24	金	13:00	17:00		4:00			0:00
25	土				0:00			0:00
26	日				0:00			0:00
27	月	13:00	17:00		4:00			0:00
28	火				0:00			0:00
					0:00			0:00
					0:00			0:00
					0:00			0:00
計		9日間勤務(D)		(A)	36:00	計 (A')		0:00

上記のとおり勤務したことを証明します。 議員名 磯野 勝 [Redacted]

【総支給額の計算】

① 時給の場合 (A) [36.0 時間] × [単価 970 円] =	34,920 円 (B)
①' 月額の場合	
② 時間外勤務手当等 (A') [0.0 時間] × [単価 円] =	0 円 (C)
③ 通勤手当・日額の場合(D) [9 日] × [単価 円] =	0 円 (E)
③' " 月額の場合	
④ 総支給額 (B) + (C) + (E) =	34,920 円 (F)

【実支給額(総支給額-諸控除額)の計算】
(F) - [円] (所得税・住民税、保険料等本人負担額) = 34,920 円 (G)

金 34,920 円 (G) 左記金額を確かに領収致しました。
令和 5 年 3 月 2 日
氏名 [Redacted]

【政務活動費充当額の計算】

◎ 政務活動時間 [34.0 時間] / 総勤務時間 [36.0 時間] > 90%	
○ 給与 総支給額(F) [34,920 円] × [按分率 90 %] =	31,428 円 (H)
○ 保険料等雇用主負担額 [円] × [按分率 90 %] =	0 円 (I)
○ 政務活動費充当額の計 (H) + (I) =	31,428 円

政務活動業務 勤務実績表・領収書

82

2023. 年(西暦) 2 月分 氏名

日	曜日	定時勤務				備考(時間外勤務等)			
		開始時刻	終了時刻	休憩等 控除時間	勤務時間数	開始時間	終了時刻	勤務時間	
1	水	9:00	13:00		4:00			0:00	
2	木	13:00	17:00		4:00			0:00	
3	金				0:00			0:00	
4	土				0:00			0:00	
5	日				0:00			0:00	
6	月	13:00	17:00		4:00			0:00	
7	火	13:00	17:00		4:00			0:00	
8	水	9:00	13:00		4:00			0:00	
9	木				0:00			0:00	
10	金				0:00			0:00	
11	土				0:00			0:00	
12	日				0:00			0:00	
13	月				0:00			0:00	
14	火	9:00	13:00		4:00			0:00	
15	水	9:00	13:30		4:30			0:00	
16	木	13:00	17:00		4:00			0:00	
17	金				0:00			0:00	
18	土				0:00			0:00	
19	日				0:00			0:00	
20	月	13:00	17:00		4:00			0:00	
21	火				0:00			0:00	
22	水	9:00	13:00		4:00			0:00	
23	木				0:00			0:00	
24	金				0:00			0:00	
25	土				0:00			0:00	
26	日				0:00			0:00	
27	月				0:00			0:00	
28	火	9:00	13:00		4:00			0:00	
					0:00			0:00	
					0:00			0:00	
					0:00			0:00	
計		11 日間勤務 (D)			(A)	44:30	計 (A')		0:00

上記のとおり勤務したことを証明します。 議員名 磯野 勝

【総支給額の計算】

① 時給の場合 (A)	[44.5 時間] × [単価 970 円]	=	43,165 円 (B)
①' 月額の場合			
② 時間外勤務手当等 (A')	[0.0 時間] × [単価 円]	=	0 円 (C)
③ 通勤手当・日額の場合 (D)	[11 日] × [単価 円]	=	0 円 (E)
③' " 月額の場合			
④ 総支給額	(B) + (C) + (E) =		43,165 円 (F)

【実支給額(総支給額-諸控除額)の計算】
(F) - [円] (所得税・住民税、保険料等本人負担額) = 43,165 円 (G)

金 43,165 円 (G) 左記金額を確かに領収致しました。
令和 5 年 3 月 3 日
氏名

【政務活動費充当額の計算】

◎ 政務活動時間 [42.0 時間]	/	総勤務時間 [44.5 時間]	>	90%
○ 給与 総支給額 (F) [43,165 円]	×	[按分率 90 %]	=	38,848 円 (H)
○ 保険料等雇用主負担額 [円]	×	[按分率 90 %]	=	0 円 (I)
○ 政務活動費充当額の計	(H) + (I) =		38,848 円	

政務活動業務 勤務実績表・領収書

83

2023 年(西暦) 2 月分		氏名						
日	曜日	定時勤務				備考(時間外勤務等)		
		開始時刻	終了時刻	休憩等 控除時間	勤務時間数	開始時間	終了時刻	勤務時間
1	水				0:00			0:00
2	木				0:00			0:00
3	金	13:00	17:00		4:00			0:00
4	土				0:00			0:00
5	日				0:00			0:00
6	月				0:00			0:00
7	火				0:00			0:00
8	水	13:00	17:00		4:00			0:00
9	木				0:00			0:00
10	金	9:00	13:00		4:00			0:00
11	土				0:00			0:00
12	日				0:00			0:00
13	月				0:00			0:00
14	火				0:00			0:00
15	水	13:30	17:00		3:30			0:00
16	木	9:00	13:00		4:00			0:00
17	金	9:00	13:00		4:00			0:00
18	土				0:00			0:00
19	日				0:00			0:00
20	月	9:00	13:00		4:00			0:00
21	火	9:00	13:00		4:00			0:00
22	水	13:00	17:00		4:00			0:00
23	木				0:00			0:00
24	金				0:00			0:00
25	土				0:00			0:00
26	日				0:00			0:00
27	月	9:00	13:00		4:00			0:00
28	火				0:00			0:00
					0:00			0:00
					0:00			0:00
					0:00			0:00
計		10 日間勤務 (D)		(A)	39:30	計 (A')		0:00
上記のとおり勤務したことを証明します。				議員名	磯野 勝			
【総支給額の計算】								
① 時給の場合 (A)	[39.5 時間	×	[単価	970 円]	=	38,315 円 (B)	
①' 月額の場合								
② 時間外勤務手当等 (A')	[0.0 時間	×	[単価	円]	=	0 円 (C)	
③ 通勤手当・日額の場合 (D)	[10 日	×	[単価	円]	=	0 円 (E)	
③' " 月額の場合								
④ 総支給額	(B) + (C) + (E) =						38,315 円 (F)	
【実支給額(総支給額-諸控除額)の計算】								
(F) - [1,173 円	(所得税・住民税、保険料等本人負担額) =	37,142 円 (G)					
金	37,142 円 (G)	左記金額を確かに領収致しました。 令和 5 年 3 月 2 日						
		氏名						
【政務活動費充当額の計算】								
◎ 政務活動時間 [37.5 時間	/	総勤務時間 [39.5 時間	>	90%		
○ 給与 総支給額 (F) [38,315 円	×	[按分率	90 %]	=	34,483 円 (H)		
○ 保険料等雇用主負担額	[円]	×	[按分率	90 %]	=	0 円 (I)	
○ 政務活動費充当額の計	(H) + (I) =						34,483 円	

政務活動業務 勤務実績表・領収書

84

2023 年(西暦) 2 月分 氏名

日	曜日	定時勤務				備考(時間外勤務等)		
		開始時刻	終了時刻	休憩等 控除時間	勤務時間数	開始時間	終了時刻	勤務時間
1	水				0:00			0:00
2	木	9:00	13:00		4:00			0:00
3	金				0:00			0:00
4	土				0:00			0:00
5	日				0:00			0:00
6	月				0:00			0:00
7	火				0:00			0:00
8	水				0:00			0:00
9	木	13:00	17:00		4:00			0:00
10	金	13:00	17:00		4:00			0:00
11	土				0:00			0:00
12	日				0:00			0:00
13	月	9:00	13:00		4:00			0:00
14	火	13:00	17:00		4:00			0:00
15	水				0:00			0:00
16	木				0:00			0:00
17	金				0:00			0:00
18	土				0:00			0:00
19	日				0:00			0:00
20	月				0:00			0:00
21	火	13:00	17:00		4:00			0:00
22	水				0:00			0:00
23	木				0:00			0:00
24	金	9:00	13:00		4:00			0:00
25	土				0:00			0:00
26	日				0:00			0:00
27	月				0:00			0:00
28	火	13:00	17:00		4:00			0:00
					0:00			0:00
					0:00			0:00
					0:00			0:00
計		8日間勤務(D)		(A)	32:00	計 (A')		0:00

上記のとおり勤務したことを証明します。 議員名 磯野 勝

【総支給額の計算】

① 時給の場合 (A) [32.0 時間] × [単価 970 円] = 31,040 円 (B)

①' 月額の場合

② 時間外勤務手当等 (A') [0.0 時間] × [単価 円] = 0 円 (C)

③ 通勤手当・日額の場合(D) [8 日] × [単価 円] = 0 円 (E)

③' " 月額の場合

④ 総支給額 (B) + (C) + (E) = 31,040 円 (F)

【実支給額(総支給額-諸控除額)の計算】

(F) - [円] (所得税・住民税、保険料等本人負担額) = 31,040 円 (G)

金 31,040 円 (G)

左記金額を確かに領収致しました。
令和 5 年 3 月 3 日

氏名

【政務活動費充当額の計算】

◎ 政務活動時間 [30.0 時間] / 総勤務時間 [32.0 時間] > 90%

○ 給与 総支給額 (F) [31,040 円] × [按分率 90 %] = 27,936 円 (H)

○ 保険料等雇用主負担額 [円] × [按分率 90 %] = 0 円 (I)

○ 政務活動費充当額の計 (H) + (I) = 27,936 円

政務活動業務 勤務実績表・領収書

85

2023 年(西暦) 2 月分		氏 名							
日	曜日	定 時 勤 務				備 考 (時間外勤務等)			
		開始時刻	終了時刻	休憩等 控除時間	勤務時間数	開始時間	終了時刻	勤務時間	
1	水	13:40	15:40		2:00			0:00	
2	木				0:00			0:00	
3	金	14:00	16:00		2:00			0:00	
4	土				0:00			0:00	
5	日				0:00			0:00	
6	月				0:00			0:00	
7	火				0:00			0:00	
8	水	14:00	16:00		2:00			0:00	
9	木				0:00			0:00	
10	金				0:00			0:00	
11	土				0:00			0:00	
12	日				0:00			0:00	
13	月				0:00			0:00	
14	火				0:00			0:00	
15	水	14:20	16:50		2:30			0:00	
16	木				0:00			0:00	
17	金				0:00			0:00	
18	土				0:00			0:00	
19	日	15:10	17:40		2:30			0:00	
20	月				0:00			0:00	
21	火	14:20	16:50		2:30			0:00	
22	水				0:00			0:00	
23	木				0:00			0:00	
24	金				0:00			0:00	
25	土				0:00			0:00	
26	日	14:50	16:50		2:00			0:00	
27	月				0:00			0:00	
28	火	13:50	16:20		2:30			0:00	
					0:00			0:00	
					0:00			0:00	
					0:00			0:00	
計		8 日間勤務 (D)		(A)	18:00	計 (A')		0:00	
上記のとおり勤務したことを証明します。				議員名	磯野 勝				
【総支給額の計算】									
①	時給の場合 (A)	[18.0 時間	×	[単価 970 円]	=	17,460 円 (B)		
①'	月額の場合								
②	時間外勤務手当等 (A')	[0.0 時間	×	[単価 円]	=	0 円 (C)		
③	通勤手当・日額の場合 (D)	[8 日	×	[単価 円]	=	0 円 (E)		
③'	月額の場合								
④	総支給額						(B) + (C) + (E) =	17,460 円 (F)	
【実支給額 (総支給額 - 諸控除額) の計算】									
		(F) - [円] (所得税・住民税、保険料等本人負担額) =				17,460 円 (G)		
金 17,460 円 (G)		左記金額を確かに領収致しました。 令和 5 年 3 月 3 日							
		氏 名							
【政務活動費充当額の計算】									
◎	政務活動時間	[17.0 時間	/	総勤務時間	[18.0 時間	> 90%	
○	給与 総支給額 (F)	[17,460 円	×	[按分率 90 %]	=	15,714 円 (H)		
○	保険料等雇用主負担額	[円	×	[按分率 90 %]	=	0 円 (I)		
○	政務活動費充当額の計						(H) + (I) =	15,714 円	

政務活動業務 勤務実績表・領収書

86

2023 年(西暦) 3 月分 氏名 [Redacted]

日	曜日	定時勤務				備考(時間外勤務等)			
		開始時刻	終了時刻	休憩等 控除時間	勤務時間数	開始時間	終了時刻	勤務時間	
1	水	13:00	17:00		4:00			0:00	
2	木	10:00	12:00		2:00			0:00	
3	金	13:00	17:00		4:00			0:00	
4	土				0:00			0:00	
5	日				0:00			0:00	
6	月	13:00	17:00		4:00			0:00	
7	火	9:00	13:00		4:00			0:00	
8	水	12:30	17:00		4:30			0:00	
9	木				0:00			0:00	
10	金				0:00			0:00	
11	土				0:00			0:00	
12	日				0:00			0:00	
13	月				0:00			0:00	
14	火				0:00			0:00	
15	水	13:00	17:00		4:00			0:00	
16	木	9:00	13:00		4:00			0:00	
17	金	13:00	17:00		4:00			0:00	
18	土				0:00			0:00	
19	日				0:00			0:00	
20	月	9:00	13:00		4:00			0:00	
21	火				0:00			0:00	
22	水	13:00	17:00		4:00			0:00	
23	木				0:00			0:00	
24	金	13:00	17:00		4:00			0:00	
25	土				0:00			0:00	
26	日	9:00	13:00		4:00			0:00	
27	月	13:00	17:00		4:00			0:00	
28	火				0:00			0:00	
29	水	13:00	17:00		4:00			0:00	
30	木				0:00			0:00	
31	金				0:00			0:00	
計		15 日間勤務 (D)			(A)	58:30	計 (A')		0:00

上記のとおり勤務したことを証明します。 議員名 磯野 勝

【総支給額の計算】

① 時給の場合 (A)	[58.5 時間] × [単価 970 円]	=	56,745 円 (B)
①' 月額の場合			
② 時間外勤務手当等 (A')	[0.0 時間] × [単価 円]	=	0 円 (C)
③ 通勤手当・日額の場合 (D)	[15 日] × [単価 円]	=	0 円 (E)
③' " 月額の場合			
④ 総支給額	(B) + (C) + (E) =		56,745 円 (F)

【実支給額(総支給額-諸控除額)の計算】

(F) - [円] (所得税・住民税、保険料等本人負担額) = 56,745 円 (G)

金 56,745 円 (G)

左記金額を確かに領収致しました。
令和 5 年 3 月 31 日

氏名 [Redacted]

【政務活動費充当額の計算】

◎ 政務活動時間 [55.5 時間]	／	総勤務時間 [58.5 時間]	> 90%
○ 給与 総支給額 (F)	[56,745 円] × [按分率 90 %]	=	51,070 円 (H)
○ 保険料等雇用主負担額	[円] × [按分率 90 %]	=	0 円 (I)
○ 政務活動費充当額の計	(H) + (I) =		51,070 円

政務活動業務 勤務実績表・領収書

87

2023		年(西暦)		氏名				
3		月分						
日	曜日	定時勤務				備考(時間外勤務等)		
		開始時刻	終了時刻	休憩等 控除時間	勤務時間数	開始時間	終了時刻	勤務時間
1	水				0:00			0:00
2	木	13:00	17:00		4:00			0:00
3	金				0:00			0:00
4	土				0:00			0:00
5	日				0:00			0:00
6	月	10:00	12:00		2:00			0:00
7	火				0:00			0:00
8	水	9:00	12:30		3:30			0:00
9	木	13:00	17:00		4:00			0:00
10	金				0:00			0:00
11	土				0:00			0:00
12	日				0:00			0:00
13	月	9:00	13:00		4:00			0:00
14	火				0:00			0:00
15	水				0:00			0:00
16	木	13:00	17:00		4:00			0:00
17	金				0:00			0:00
18	土				0:00			0:00
19	日				0:00			0:00
20	月				0:00			0:00
21	火				0:00			0:00
22	水				0:00			0:00
23	木	13:00	17:00		4:00			0:00
24	金				0:00			0:00
25	土				0:00			0:00
26	日				0:00			0:00
27	月				0:00			0:00
28	火	13:00	17:00		4:00			0:00
29	水	9:00	13:30		4:30			0:00
30	木	13:00	17:00		4:00			0:00
31	金				0:00			0:00
計		10日間勤務(D)		(A)	38:00	計 (A')		0:00
上記のとおり勤務したことを証明します。				議員名		磯野 勝		
【総支給額の計算】								
① 時給の場合 (A)		[38.0 時間] × [単価		970	円]	=	36,860	円 (B)
① 月額の場合								
② 時間外勤務手当等 (A')		[0.0 時間] × [単価			円]	=	0	円 (C)
③ 通勤手当・日額の場合(D)		[10 日] × [単価			円]	=	0	円 (E)
③ " 月額の場合								
④ 総支給額				(B) + (C) + (E)	=	36,860	円 (F)	
【実支給額(総支給額-諸控除額)の計算】								
(F) - [円(所得税・住民税、保険料等本人負担額)	=	36,860	円 (G)	
金 36,860		円 (G)		左記金額を確かに領収致しました。 令和 5 年 3 月 31 日				
				氏名				
【政務活動費充当額の計算】								
◎ 政務活動時間 [36.0 時間]		/ 総勤務時間 [38.0 時間] > 90%		
○ 給与 総支給額 (F)		[36,860 円] × [按分率		90	%]	=	33,174	円 (H)
○ 保険料等雇用主負担額		[円] × [按分率		90	%]	=	0	円 (I)
○ 政務活動費充当額の計				(H) + (I)	=	33,174	円	

政務活動業務 勤務実績表・領収書

2023 年(西暦)		3 月分		氏名		[Redacted]		
日	曜日	定時勤務				備考(時間外勤務等)		
		開始時刻	終了時刻	休憩等 控除時間	勤務時間数	開始時間	終了時刻	勤務時間
1	水				0:00			0:00
2	木	9:00	13:00		4:00			0:00
3	金	9:00	13:00		4:00			0:00
4	土				0:00			0:00
5	日				0:00			0:00
6	月	9:00	13:00		4:00			0:00
7	火				0:00			0:00
8	水				0:00			0:00
9	木	9:00	13:00		4:00			0:00
10	金	9:00	14:00		5:00			0:00
11	土				0:00			0:00
12	日				0:00			0:00
13	月	13:00	17:00		4:00			0:00
14	火	9:00	13:00		4:00			0:00
15	水	9:00	13:00		4:00			0:00
16	木				0:00			0:00
17	金				0:00			0:00
18	土				0:00			0:00
19	日				0:00			0:00
20	月				0:00			0:00
21	火				0:00			0:00
22	水	13:00	17:30		4:30			0:00
23	木	9:00	14:00		5:00			0:00
24	金	9:00	13:00		4:00			0:00
25	土				0:00			0:00
26	日				0:00			0:00
27	月				0:00			0:00
28	火	9:00	13:00		4:00			0:00
29	水				0:00			0:00
30	木	9:00	13:00		4:00			0:00
31	金				0:00			0:00
計		13 日間勤務 (D)		(A)	54:30	計 (A')		0:00
上記のとおり勤務したことを証明します。				議員名	磯野 勝			
【総支給額の計算】								
① 時給の場合 (A)	[54.5 時間	×	[単価	970 円]	=	52,865 円 (B)	
①' 月額の場合								
② 時間外勤務手当等 (A')	[0.0 時間	×	[単価	円]	=	0 円 (C)	
③ 通勤手当・日額の場合 (D)	[13 日	×	[単価	円]	=	0 円 (E)	
③' " 月額の場合								
④ 総支給額						(B) + (C) + (E) =	52,865 円 (F)	
【実支給額(総支給額-諸控除額)の計算】								
		(F) - [1,619 円]	(所得税・住民税、保険料等本人負担額) =	51,246 円 (G)			
金	51,246 円 (G)	左記金額を確かに領収致しました。 令和 5 年 3 月 31 日						
		氏名 [Redacted]						
【政務活動費充当額の計算】								
◎ 政務活動時間 [51.5 時間	/	総勤務時間 [54.5 時間	>	90%		
○ 給与 総支給額 (F) [52,865 円	×	[按分率	90 %]	=	47,578 円 (H)		
○ 保険料等雇用主負担額	円	×	[按分率	90 %]	=	0 円 (I)		
○ 政務活動費充当額の計						(H) + (I) =	47,578 円	

88

政務活動業務 勤務実績表・領収書

89

2023年(西暦)		3月分		氏名		[Redacted]		
日	曜日	定時勤務				備考(時間外勤務等)		
		開始時刻	終了時刻	休憩等控除時間	勤務時間数	開始時間	終了時刻	勤務時間
1	水	9:00	13:00		4:00			0:00
2	木				0:00			0:00
3	金	10:00	12:00		2:00			0:00
4	土				0:00			0:00
5	日				0:00			0:00
6	月				0:00			0:00
7	火	13:00	17:00		4:00			0:00
8	水				0:00			0:00
9	木				0:00			0:00
10	金	13:00	17:00		4:00			0:00
11	土				0:00			0:00
12	日				0:00			0:00
13	月				0:00			0:00
14	火	13:00	17:00		4:00			0:00
15	水				0:00			0:00
16	木				0:00			0:00
17	金	9:00	13:00		4:00			0:00
18	土				0:00			0:00
19	日				0:00			0:00
20	月	13:00	17:00		4:00			0:00
21	火				0:00			0:00
22	水	9:00	13:00		4:00			0:00
23	木				0:00			0:00
24	金				0:00			0:00
25	土				0:00			0:00
26	日	13:00	17:00		4:00			0:00
27	月	9:00	13:00		4:00			0:00
28	火				0:00			0:00
29	水				0:00			0:00
30	木				0:00			0:00
31	金				0:00			0:00
計		10日間勤務(D)		(A)	38:00	計 (A')		0:00
上記のとおり勤務したことを証明します。				議員名	磯野 勝			
【総支給額の計算】								
① 時給の場合 (A)		[38.0 時間] × [単価		970 円]	=	36,860 円 (B)		
①' 月額の場合								
② 時間外勤務手当等 (A')		[0.0 時間] × [単価		円]	=	0 円 (C)		
③ 通勤手当・日額の場合 (D)		[10 日] × [単価		円]	=	0 円 (E)		
③' " 月額の場合								
④ 総支給額		(B) + (C) + (E) =		36,860 円 (F)				
【実支給額(総支給額-諸控除額)の計算】								
(F) - [円(所得税・住民税、保険料等本人負担額) =		36,860 円 (G)				
金 36,860 円 (G)		左記金額を確かに領収致しました。 令和 5 年 3 月 31 日						
氏名		[Redacted]						
【政務活動費充当額の計算】								
◎ 政務活動時間 [36.0 時間]		/ 総勤務時間 [38.0 時間]		> 90%				
○ 給与 総支給額 (F) [36,860 円]		× [按分率 90 %]		= 33,174 円 (H)				
○ 保険料等雇用主負担額 [円]		× [按分率 90 %]		= 0 円 (I)				
○ 政務活動費充当額の計		(H) + (I) =		33,174 円				

政務活動業務 勤務実績表・領収書

90

2023 年(西暦) 3 月分 氏名

日	曜日	定時勤務				備考(時間外勤務等)			
		開始時刻	終了時刻	休憩等 控除時間	勤務時間数	開始時間	終了時刻	勤務時間	
1	水				0:00			0:00	
2	木				0:00			0:00	
3	金				0:00			0:00	
4	土	10:00	12:00		2:00			0:00	
5	日	9:30	11:30		2:00			0:00	
6	月				0:00			0:00	
7	火	13:20	15:50		2:30			0:00	
8	水	15:25	17:25		2:00			0:00	
9	木				0:00			0:00	
10	金	14:55	16:55		2:00			0:00	
11	土				0:00			0:00	
12	日	12:00	14:30		2:30			0:00	
13	月				0:00			0:00	
14	火	13:00	16:00		3:00			0:00	
15	水				0:00			0:00	
16	木				0:00			0:00	
17	金	14:30	16:30		2:00			0:00	
18	土	15:00	17:30		2:30			0:00	
19	日				0:00			0:00	
20	月				0:00			0:00	
21	火				0:00			0:00	
22	水	14:20	16:20		2:00			0:00	
23	木				0:00			0:00	
24	金	10:00	12:00		2:00			0:00	
25	土				0:00			0:00	
26	日	14:20	15:50		1:30			0:00	
27	月				0:00			0:00	
28	火	13:00	16:00		3:00			0:00	
29	水				0:00			0:00	
30	木				0:00			0:00	
31	金				0:00			0:00	
計		13 日間勤務 (D)			(A)	29:00	計 (A')		0:00

上記のとおり勤務したことを証明します。 議員名 磯野 勝

【総支給額の計算】

① 時給の場合 (A)	[29.0 時間] × [単価 970 円]	=	28,130 円 (B)
①' 月額の場合			
② 時間外勤務手当等 (A')	[0.0 時間] × [単価 円]	=	0 円 (C)
③ 通勤手当・日額の場合 (D)	[13 日] × [単価 円]	=	0 円 (E)
③' " 月額の場合			
④ 総支給額	(B) + (C) + (E) =		28,130 円 (F)

【実支給額(総支給額-諸控除額)の計算】
(F) - [円(所得税・住民税、保険料等本人負担額)] = 28,130 円 (G)

金 28,130 円 (G)

左記金額を確かに領収致しました。
令和 5 年 3 月 31 日

氏名

【政務活動費充当額の計算】

◎ 政務活動時間 [27.5 時間]	/	総勤務時間 [29.0 時間]	>	90%
○ 給与 総支給額 (F)	[28,130 円] × [按分率 90 %]	=	25,317 円 (H)	
○ 保険料等雇用主負担額	[円] × [按分率 90 %]	=	0 円 (I)	
○ 政務活動費充当額の計	(H) + (I) =		25,317 円	