

令和4年度

田島 祥充

議員氏名:

会計帳簿

政務活動費

年月日	使途区分	使途項目	収入金額	支出金額	按分率 (負担分)	計上額 (端数切捨)	備考
2022/4/1		政務活動費	1,200,000		100%		
2022/7/1		政務活動費	1,200,000		100%		
2022/10/3		政務活動費	1,200,000		100%		
2023/1/4		政務活動費	1,200,000		100%		
2022/7/10	C	1 府政施策広報業書印刷(1000枚)		71,500	100%	71,500	ココロ(株) Vol.16印刷予備分:50枚
2022/7/8	C	2 府政施策広報業書代(1029通)		64,827	100%	64,827	日本郵便(株) Vol.16予備分29枚も送付
2022/10/21	C	3 府政施策広報誌印刷(30000部)		660,000	100%	660,000	ココロ(株) Vol.17
2022/9/7	C	4 府政施策広報紙全戸配布(29661部)		231,355	100%	231,355	八幡市シルバー人材センター Vol.17
2022/12/16	C	5 府政施策広報誌印刷(30000部)		660,000	100%	660,000	ココロ(株) Vol.18
2022/12/19	C	6 府政施策広報紙全戸配布(29677部)		231,480	100%	231,480	八幡市シルバー人材センター Vol.18
2023/3/6	C	7 府政施策広報誌印刷(30000部)		660,000	100%	660,000	ココロ(株) Vol.19
2023/3/17	C	8 府政施策広報紙全戸配布(29684部)		237,472	100%	237,472	八幡市シルバー人材センター Vol.19
2022/4/5	G	9 京都新聞3月分		4,400	100%	4,400	京都新聞男山販売所
2022/5/6	G	10 京都新聞4月分		4,400	100%	4,400	京都新聞八幡販売所
2022/6/6	G	11 京都新聞5月分		4,400	100%	4,400	京都新聞八幡販売所
2022/7/5	G	12 京都新聞6月分		4,400	100%	4,400	京都新聞八幡販売所
2022/8/5	G	13 京都新聞7月分		4,400	100%	4,400	京都新聞八幡販売所
2022/9/5	G	14 京都新聞8月分		4,400	100%	4,400	京都新聞八幡販売所
2022/10/5	G	15 京都新聞9月分		4,400	100%	4,400	京都新聞八幡販売所
2022/11/7	G	16 京都新聞10月分		4,400	100%	4,400	京都新聞八幡販売所
2022/12/5	G	17 京都新聞11月分		4,400	100%	4,400	京都新聞八幡販売所
2022/1/6	G	18 京都新聞12月分		4,400	100%	4,400	京都新聞八幡販売所
2023/3/6	G	19 京都新聞2月分		4,400	100%	4,400	京都新聞八幡販売所
2022/4/25	G	20 聖教新聞・公明新聞4月分		3,821	100%	3,821	井上 悟
2022/5/26	G	21 聖教新聞・公明新聞5月分		3,821	100%	3,821	井上 悟
2022/6/24	G	22 聖教新聞・公明新聞6月分		3,821	100%	3,821	井上 悟

(単位:円)

政務活動費 会計帳簿

議員氏名:

田島 祥充

令和4年度

(単位:円)

年月日	使途区分	使途項目	取組番号	支出(収入)内容 (支出は赤字で記載)	収入金額	支出金額	按分率 (負担分)	計上額 (繰越切替)	支払先
2022/7/25	G	経費	23	聖教新聞-公明新聞7月分		3,821	100%	3,821	井上 悟
2022/8/25	G	経費	24	聖教新聞-公明新聞8月分		3,821	100%	3,821	井上 悟
2022/9/26	G	経費	25	聖教新聞-公明新聞9月分		3,821	100%	3,821	井上 悟
2022/10/25	G	経費	26	聖教新聞-公明新聞10月分		3,821	100%	3,821	井上 悟
2022/11/25	G	経費	27	聖教新聞-公明新聞11月分		3,821	100%	3,821	井上 悟
2022/12/23	G	経費	28	聖教新聞-公明新聞12月分		3,821	100%	3,821	井上 悟
2023/1/25	G	経費	29	聖教新聞-公明新聞1月分		3,821	100%	3,821	井上 悟
2023/2/24	G	経費	30	聖教新聞-公明新聞2月分		3,821	100%	3,821	井上 悟
2023/3/24	G	経費	31	聖教新聞-公明新聞3月分		3,821	100%	3,821	井上 悟
2022/4/6	H	経費	32	事務所賃借料(5月分)		70,000	90%	63,000	
2022/5/10	H	経費	33	事務所賃借料(6月分)		70,000	90%	63,000	
2022/6/23	H	経費	34	事務所賃借料(7月分)		70,000	90%	63,000	
2022/8/5	H	経費	35	事務所賃借料(8月分)		70,000	90%	63,000	
2022/9/7	H	経費	36	事務所賃借料(9月分)		70,000	90%	63,000	
2022/11/16	H	経費	37	事務所賃借料(10月分)		70,000	90%	63,000	
2022/12/16	H	経費	38	事務所賃借料(11月分)		70,000	90%	63,000	
2023/1/20	H	経費	39	事務所賃借料(12月分)		70,000	90%	63,000	
2023/2/15	H	経費	40	事務所賃借料(1・2・3月分)		210,000	90%	189,000	
2022/5/26	H	経費	41	事務所上下水道代(3-4月)		3,478	90%	3,130	八幡市水道
2022/7/26	H	経費	42	事務所上下水道代(5-6月)		3,478	90%	3,130	八幡市水道
2022/9/27	H	経費	43	事務所上下水道代(7-8月)		200	90%	180	八幡市水道
2022/11/22	H	経費	44	事務所上下水道代(9-10月)		200	90%	180	八幡市水道
2023/1/24	H	経費	45	事務所上下水道代(11-12月)		3,478	90%	3,130	八幡市水道
2023/3/23	H	経費	46	事務所上下水道代(1-2月)		3,478	90%	3,130	八幡市水道
2022/4/28	H	経費	47	事務所光熱費(関電4月分)		9,343	90%	8,408	関西電力(株)
2022/5/31	H	経費	48	事務所光熱費(関電5月分)		7,591	90%	6,831	関西電力(株)

政務活動費 会計帳簿

議員氏名:

田島 祥充

令和4年度

(単位:円)

年月日	使込区分	使込項目	領収書番号	支払内容(収入内容)	収入金額	支払金額	控分率(%)	計上額(標準切捨)	支払先
2022/6/28	H	事務所	49	事務所光熱費(関電6月分)		6,680	90%	6,012	関西電力(株)
2022/7/29	H	事務所	50	事務所光熱費(関電7月分)		10,334	90%	9,300	関西電力(株)
2022/8/30	H	事務所	51	事務所光熱費(関電8月分)		7,591	90%	6,831	関西電力(株)
2022/9/30	H	事務所	52	事務所光熱費(関電9月分)		7,685	90%	6,916	関西電力(株)
2022/10/31	H	事務所	53	事務所光熱費(関電10月分)		6,711	90%	6,039	関西電力(株)
2022/11/30	H	事務所	54	事務所光熱費(関電11月分)		5,173	90%	4,655	関西電力(株)
2022/12/28	H	事務所	55	事務所光熱費(関電12月分)		6,146	90%	5,531	関西電力(株)
2023/1/31	H	事務所	56	事務所光熱費(関電1月分)		10,575	90%	9,517	関西電力(株)
2023/3/1	H	事務所	57	事務所光熱費(関電2月分)		7,036	90%	6,332	関西電力(株)
2023/3/29	H	事務所	58	事務所光熱費(関電3月分)		6,287	90%	5,658	関西電力(株)
2022/5/20	I	事務所	59	来客用お茶購入		860	90%	774	クスリ キリン堂
2022/6/14	I	事務所	60	来客用お茶購入		1,762	90%	1,585	マツモト
2022/8/22	I	事務所	61	来客用お茶購入		1,814	90%	1,632	マツモト
2022/9/3	I	事務所	62	来客用お茶購入		2,937	90%	2,643	マツモト
2022/12/20	I	事務所	63	来客用お茶・コーヒー購入		1,051	90%	945	マツモト
2022/4/19	I	事務所	64	コピー用紙		3,390	90%	3,051	アスクル
2022/10/20	I	事務所	65	コピー用紙		3,390	90%	3,051	アスクル
2022/5/25	I	事務所	66	来客用お水購入		1,460	90%	1,314	(株)國島屋
2022/9/30	I	事務所	67	来客用お水購入		1,460	90%	1,314	(株)國島屋
2022/12/22	I	事務所	68	来客用お水購入		1,590	90%	1,431	(株)國島屋
2023/3/7	I	事務所	69	来客用お水購入		4,770	90%	4,293	(株)國島屋
2022/4/5	I	事務所	70	ガソリン代		5,000	50%	2,500	高橋商事(株)
2022/5/10	I	事務所	71	ガソリン代		5,400	50%	2,700	高橋商事(株)
2022/5/29	I	事務所	72	ガソリン代		5,800	50%	2,900	高橋商事(株)
2022/6/2	I	事務所	73	ガソリン代		5,000	50%	2,500	高橋商事(株)
2022/6/14	I	事務所	74	ガソリン代		6,680	50%	3,340	高橋商事(株)

令和4年度

田島 祥充

議員氏名:

会計帳簿

政務活動費

(単位:円)

年月日	使券区分	使途項目	領収書番号	支払(収入)内容 (品名・数量・単位)	収入金額	支払金額	按分率 (負担分)	計上額 (端数切捨)	支出先	備
2022/6/29	I		75	ガソリン代		5,800	50%	2,900	高橋商事(株)	
2022/7/11	I		76	ガソリン代		4,300	50%	2,150	高橋商事(株)	
2022/7/24	I		77	ガソリン代		6,890	50%	3,445	高橋商事(株)	
2022/8/18	I		78	ガソリン代		5,400	50%	2,700	高橋商事(株)	
2022/8/30	I		79	ガソリン代		6,000	50%	3,000	高橋商事(株)	
2022/9/13	I		80	ガソリン代		4,500	50%	2,250	高橋商事(株)	
2022/9/25	I		81	ガソリン代		4,000	50%	2,000	高橋商事(株)	
2022/10/6	I		82	ガソリン代		4,800	50%	2,400	高橋商事(株)	
2022/10/19	I		83	ガソリン代		4,400	50%	2,200	高橋商事(株)	
2022/11/8	I		84	ガソリン代		7,100	50%	3,550	高橋商事(株)	
2022/11/21	I		85	ガソリン代		5,000	50%	2,500	高橋商事(株)	
2022/12/7	I		86	ガソリン代		5,000	50%	2,500	高橋商事(株)	
2022/12/27	I		87	ガソリン代		6,280	50%	3,140	高橋商事(株)	
2023/1/10	I		88	ガソリン代		4,000	50%	2,000	高橋商事(株)	
2023/1/18	I		89	ガソリン代		3,600	50%	1,800	高橋商事(株)	
2023/1/28	I		90	ガソリン代		4,000	50%	2,000	高橋商事(株)	
2023/2/4	I		91	ガソリン代		6,100	50%	3,050	高橋商事(株)	
2023/3/1	I		93	ガソリン代		6,600	50%	3,300	高橋商事(株)	
2023/3/20	I		94	ガソリン代		6,100	50%	3,050	高橋商事(株)	
2022/5/2	I		95	電話・インターネット代4月分		7,988	90%	7,189	NTTファイナンス(株)	
2022/5/31	I		96	電話・インターネット代5月分		7,946	90%	7,151	NTTファイナンス(株)	
2022/6/30	I		97	電話・インターネット代6月分		7,884	90%	7,095	NTTファイナンス(株)	
2022/8/1	I		98	電話・インターネット代7月分		9,363	90%	8,426	NTTファイナンス(株)	
2022/8/31	I		99	電話・インターネット代8月分		9,486	90%	8,537	NTTファイナンス(株)	
2022/9/30	I		100	電話・インターネット代9月分		7,805	90%	7,024	NTTファイナンス(株)	
2022/10/31	I		101	電話・インターネット代10月分		7,946	90%	7,151	NTTファイナンス(株)	

政務活動費

会計帳簿

議員氏名:

田島 祥充

令和4年度

(単位:円)

年月日	使途区分	使途項目	領収書 番号	支払(収入)内容 (品名及び数量)	収入金額	支払金額	控分率 (領収分)	計上額 (繰上切替)	支払先	備考
2022/11/30	I			電話・インターネット代11月分		8,032	90%	7,228	NTTファイナンス(株)	
2023/1/4	I			電話・インターネット代12月分		7,777	90%	6,999	NTTファイナンス(株)	
2023/1/31	I			電話・インターネット代1月分		8,639	90%	7,775	NTTファイナンス(株)	
2023/2/28	I			電話・インターネット代2月分		7,803	90%	7,022	NTTファイナンス(株)	
2023/3/31	I			電話・インターネット代3月分		8,146	90%	7,331	NTTファイナンス(株)	
2022/9/13	I			コピー機リース代 9月分		22,000	90%	19,800	シャープファイナンス(株)	
2022/10/13	I			コピー機リース代 10月分		22,000	90%	19,800	シャープファイナンス(株)	
2022/11/4	I			コピー機リース代 11月分		22,000	90%	19,800	シャープファイナンス(株)	
2022/12/5	I			コピー機リース代 12月分		22,000	90%	19,800	シャープファイナンス(株)	
2023/1/4	I			コピー機リース代 1月分		22,000	90%	19,800	シャープファイナンス(株)	
2023/2/3	I			コピー機リース代 2月分		22,000	90%	19,800	シャープファイナンス(株)	
2023/3/3	I			コピー機リース代 3月分		22,000	90%	19,800	シャープファイナンス(株)	
2022/4/28	J			事務所職員給与4月分		97,390	90%	87,651		
2022/5/31	J			事務所職員給与5月分		65,827	90%	59,244		
2022/6/30	J			事務所職員給与6月分		103,257	90%	92,931		
2022/7/29	J			事務所職員給与7月分		92,431	90%	83,187		
2022/8/31	J			事務所職員給与8月分		79,561	90%	71,604		
2022/9/30	J			事務所職員給与9月分		95,596	90%	86,036		
2022/10/31	J			事務所職員給与10月分		91,698	90%	82,528		
2022/11/30	J			事務所職員給与11月分		84,575	90%	76,117		
2022/12/30	J			事務所職員給与12月分		64,675	90%	58,207		
2023/1/31	J			事務所職員給与1月分		91,200	90%	82,080		
2023/2/28	J			事務所職員給与2月分		96,523	90%	86,870		
2023/3/29	J			事務所職員給与3月分		101,452	90%	91,306		
2022/7/5	J			労働保険料		12,813	90%	11,531	京都労働局	

政務活動費 会計帳簿

議員氏名: 田島 祥充

令和4年度

(単位:円)

年月日	使途区分	使途項目	数量	支払(収入)内容 (数量・数量)		収入計(A)	支出計(B)	按分率 (負担分)	計上額 (繰戻切捨)	備考
				支出件数	支出計(B)					
	A	調査研究費	0件				0		0	
	B	研修費	0件				0		0	
	C	広聴広報費	8件				2,816,634		2,816,634	
	D	要請陳情等活動費	0件				0		0	
	E	会議費	0件				0		0	
	F	資料作成費	0件				0		0	
	G	資料購入費	23件				94,252		94,252	
	H	事務所費	27件				875,464		787,910	
	I	學務費	54件				405,049		313,436	
	J	人件費	13件				1,076,998		969,292	
			125件			4,800,000	5,268,397		4,981,524	
									(A)-(C)	-181,524

費報広聴広

第9号様式（第7条関係）

令和4年度 印刷物配布費用等説明書

会派・議員名

田島 祥充

配布物 (名称)	たじま新聞 vol.16【特別号】		規格	葉書					
配付先	事前登録者等		作成部数	1000枚					
	無	有	充当有の場合						
			支出先・内容等	支出額 (円)	按分率 (%)	計上額 (円)	領収書 整理 番号	備 考	
所要経費	印刷・ 作成費用	<input type="checkbox"/>	<input checked="" type="checkbox"/>	ココロ憐	71,500	100%	71,500	1	1029枚は直接配布、残り21枚は事務所で保管等（予備50枚）
	封筒代	<input type="checkbox"/>	<input type="checkbox"/>				0		
	封入封 緘費用	<input type="checkbox"/>	<input type="checkbox"/>				0		
	送付等 費用	<input type="checkbox"/>	<input checked="" type="checkbox"/>	日本郵便（株）	64,827	100%	64,827	2	1029通
		<input type="checkbox"/>	<input type="checkbox"/>				0		
		<input type="checkbox"/>	<input type="checkbox"/>				0		
		<input type="checkbox"/>	<input type="checkbox"/>				0		
同封物	政務活 動費の 充当対 象	<input type="checkbox"/>	<input type="checkbox"/>				0		
	政務活 動費の 充当対 象外	<input type="checkbox"/>	<input type="checkbox"/>		—	—	—	—	
合 計				136,327	—	136,327	—		

注 配布物の印刷又は作成に係る業務委託に要する費用を計上していない場合であっても、当該配布物を添付してください。

第5号の2様式(第7条関係)

政務活動費領収書貼付用紙

議員氏名(会派名)	田島 祥充	整理番号	1		
費目	調査研究費・研修費・ <u>区聴広報費</u> ・要請陳情等活動費・会議費・資料作成費・資料購入費・事務所費・事務費・人件費				
支払内容	たじま新聞【令和4年】Vol.16 製作・印刷代				
支払金額	71,500円	按分率	100%	計上額	71,500円
按分率の考え方					
備考	送付先：事前登録者等(1,029通)				

(領収書は、重ならないように貼付してください。)

領収証

田島 祥充 様

金額

77,500-

内訳

現金

小切手

手形

但 たじま新聞16号制作(1枚)

R4年7月10日 上記正に領収いたしました

消費税額等(10%) 6,500-

ココロ 757-390

ココロ株式会社
 京都市下京区烏丸通五条下ル大坂町391
 第10長谷ビル4階

保印

請求書

田島よしみつ様

下記のとおりで請求申し上げます。

ココロ株式会社

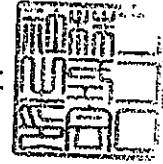

〒600-8177

京都市下京区烏丸通五条下ル大坂町391

第10長谷ビル4F

TEL:075-741-8822

FAX: 075-741-8821

ご請求金額 **71,500 円**

品番・品名 たじま新聞16号制作	単価	数量	金額
たじま新聞16号ハガキ (制作・編集・デザイン・印刷・加工)	65円	1000枚	65,000
小計			65,000
消費税 (10%)			6,500
合計金額			71,500

【振込先】 京都銀行 京都駅前支店 普通 3374850 ココロ (カ)



たじま新聞

令和4年
VOL.16
(特別号)

〒614-8362 八幡市男山美桜5-29-102
TEL.075-982-1482 FAX.075-982-1492



7/22
金曜

補正予算審査小委員会 総括質疑で登壇。 ぜひ、ご視聴ください。～6月定例会～



田島よしみつは、予算特別委員会補正予算審査小委員会の委員を務めています。認定に係る議案を審査するための予算特別委員会で、総括質疑に登壇することになりました。「①感染症に係る医療提供体制のあり方について②原材料費高騰等における農業への影響について③けいはんな学研都市と大阪・関西万博との関わりについて④サイバーセ

キュリティ対策について」を質問する予定で、KBS京都放送にて生中継されます。予算を審査する貴重な機会ですので、本放送はもちろん、お仕事などでご多忙な方は、録画して、ぜひご視聴ください。



KBS京都にて生中継されます。
7月22日(金)午後2時頃から。

郵便はがき



**府政の質問、地域の困りごと、
田島よしみつにご相談ください。**

〒614-8362 八幡市男山美桜5-29-102
TEL075-982-1482 FAX075-982-1492

第5号の2様式(第7条関係)

政務活動費領収書貼付用紙

議員氏名(会派名)	田島 祥充	整理番号	2	
費目	調査研究費・研修費・ <u>広報広報費</u> ・要請陳情等活動費・会議費・資料作成費・資料購入費・事務所費・事務費・人件費			
支払内容	たじま新聞【令和4年度】Vol.16 特別号：送付代			
支払金額	64,827円	按分率	100%	計上額 64,827円
按分率の考え方				
備考	@ 63×1029通			

(領収書は、重ならないように貼付してください。)

領収書

田島 祥充 様

[別納引受] 第二種通常はがき @63 1,029通	¥64,827
小計	¥64,827
郵便物引受合計通数	1,029通
課税計(10%)	¥64,827
(内消費税等)	¥5,893
非課税計	¥0
△計 合計	¥64,827
お預り金額	¥64,827

印紙税申告納
付につき趣町
税務署承認済

〒100-8792 日本郵便株式会社
東京都千代田区大手町2-3-1
取扱日時：2022年7月8日 10:43
発行No. 220708A4487 端N69箱01
連絡先：八幡美桜郵便局
TEL:075-981-5907

令和4年度 印刷物配布費用等説明書

会派・議員名

田島 祥充

配布物 (名称)	たじま新聞 vol.17	規格	A3両面1枚
配付先	事前登録者等	作成部数	30000枚

	無	有	充当有の場合					備考	
			支出先・内容等	支出額 (円)	按分率 (%)	計上額 (円)	領収書 整理 番号		
所要経費	印刷・ 作成費用	<input type="checkbox"/>	<input checked="" type="checkbox"/>	ココロ憐	660,000	100%	660,000	3	29,661部は直接配布、 残り339部は事務所で保 管等
	封筒代	<input type="checkbox"/>	<input type="checkbox"/>				0		
	封入封 緘費用	<input type="checkbox"/>	<input type="checkbox"/>				0		
	送付等 費用	<input type="checkbox"/>	<input checked="" type="checkbox"/>	八幡市シルバー 人材センター	231,355	100%	231,355	4	29,661部
		<input type="checkbox"/>	<input type="checkbox"/>				0		
		<input type="checkbox"/>	<input type="checkbox"/>				0		
		<input type="checkbox"/>	<input type="checkbox"/>				0		
同封物	政務活 動費の 充当対 象	<input type="checkbox"/>	<input type="checkbox"/>				0		
	政務活 動費の 充当対 象外	<input type="checkbox"/>	<input type="checkbox"/>		-	-	-	-	
合計				891,355	-	891,355	-		

注 配布物の印刷又は作成に係る業務委託に要する費用を計上していない場合であっても、当該配布物を添付してください。

第5号の2様式(第7条関係)

政務活動費領収書貼付用紙

議員氏名(会派名)	田島 祥充	整理番号	3
費目	調査研究費・研修費・ <u>広聴広報費</u> ・要請陳情等活動費・会議費・資料作成費・資料購入費・事務所費・事務費・人件費		
支払内容	たじま新聞【令和4年】Vol.17 製作・印刷代		
支払金額	660,000円	按分率	100% 計上額 660,000円
按分率の考え方			
備考	配布先：全戸配布(29,661部)		

(領収書は、重ならないように貼付してください。)

領収証

田島 五七みづ 様

金額

¥660000-

内訳

現金

小切手

手形

但 たじま新聞17号 制作費

R4年10月21日 上記正に領収いたしました

消費税額等(10%) 66,000-

ココロ 77-388

ココロ株式会社

京都市下京区烏丸通五条下ル大坂町391
第10長谷ビル4階

保証

請求書

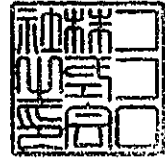

ココロ株式会社

〒600-8177

京都市下京区烏丸通五条下ル大坂町391

第10長谷ビル4F

TEL:075-741-8822

FAX: 075-741-8821

田島よしみつ様

下記のとおりご請求申し上げます。

ご請求金額 **660,000 円**

品番・品名	たじま新聞制作	単価	数量	金額
	たじま新聞17号A3 (制作・編集・デザイン・印刷・折り加工)	20円	30,000	600,000
小計				600,000
消費税 (10%)				60,000
合計金額				660,000

[振込先] 京都銀行 京都駅前支店 普通 3374850 ココロ (カ)

第5号の2様式（第7条関係）

政務活動費領収書貼付用紙

議員氏名(会派名)	田島 祥充	整理番号	4		
費 目	調査研究費・研修費・ <u>広報広報費</u> ・要請陳情等活動費・会議費・資料作成費・資料購入費・事務所費・事務費・人件費				
支 払 内 容	たじま新聞【令和4年度】Vol.17：送付代				
支 払 金 額	231,355円	按分率	100%	計 上 額	231,355円
按分率の考え方					
備 考	配布先：全戸配布（29,661部） 単価：7.8円				

（領収書は、重ならないように貼付してください。）

4-09-07	44436	公益社団法人	八送金	231,355
		料 金		100

請求書

令和 4年 8月分 請求番号 122936 請求年月日 令和 4年 8月30日

(1/1)

京都府議会議員 田島祥充 様

〒614-8081
京都府八幡市八幡御馬所 1 8 番地

(3361)

電話番号 075-983-0829
公益社団法人
八幡市シルバー人材センター
理事長 藤村 秀雄

この度は、シルバー人材センターをご利用いただき誠に、ありがとうございます。
お支払いは、下記の振込先にお振込み、もしくは、現金ご持参にてお願いいたします。

恐れ入りますが、振込手数料は、ご依頼人でご負担ください。

今回御請求額 ¥231,355

契約番号	契約件名 請求額
68841	活動報告チラシ市内全戸配布業務(R4. 8. 22~8. 24) 231,355

振込依頼書

科目

ご依頼日	年 月 日	文書扱	電信扱	手数料	
先方銀行	京都銀行 八幡中央支店		金額	231,355	
受取人	預金種目	普通	内		
	口座番号	3160532	訳		
ご依頼人	フリガナ	シヤヤワタシルバ-ジンザ'イセンター	氏名	公益社団法人 八幡市シルバー人材センター	
	住所	京都府八幡市八幡御馬所18番地		収納印	
請求番号 122936 請求先番号 3361 614-8362 八幡市男山美桜5-29 エスポアール男山102号 シヤヤワタシルバ-ジンザ'イセンター 京都府議会議員 田島祥充 様					

振込通知書

受取書(ご依頼人控)

受取人	公益社団法人 八幡市シルバー人材センター
金額	231,355
ご依頼人	614-8362 八幡市男山美桜5-29 エスポアール男山102号 シヤヤワタシルバ'イ'ン'ザ'マヨシジロ 京都府議会議員 田島祥充 様
備考	請求年月 令和 4年 8月分 請求年月日 令和 4年 8月30日 請求番号 122936 請求先番号 3361

依頼日	年 月 日
金額	231,355
先方銀行	京都銀行 八幡中央支店 普通 3160532
受取人	公益社団法人 八幡市シルバー人材センター 京都府議会議員 田島祥充 様
ご依頼人	請求年月 令和 4年 8月分 請求年月日 令和 4年 8月30日 請求番号 122936 請求先番号 3361

(先方銀行) 京都銀行 八幡中央支店 普通 3160532
(取扱店) 銀行 支店

銀行 支店 収入印紙

(取扱店保管)

(取扱店→取りまとめ店→受取人)

(取扱店→依頼人)

<振込先> 下記の金融機関口座へお振り込みください。

- 京都銀行 八幡中央支店 普通 3160532 シヤヤワタシルバ-ジンザ'イセンター
- 京都やましる農業協同組合 八幡市支店 普通 0014526 シヤヤワタシルバ-ジンザ'イセンター
- ゆうちょ銀行 14470 普通 13078341 シヤヤワタシルバ-ジンザ'イセンター
- 郵便振替 00980-9-248268 シヤヤワタシルバ-ジンザ'イセンター

614-8362
八幡市男山美桜5-29
エスポアール男山102号
京都府議会議員 田島祥充 様



【発行】令和4年秋

たじま新聞

私立幼稚園PTA連合会の前期総会 石清水八幡宮青年会の献灯事業 山城eco木材供給協議会第8回通常総会 八幡市商工会令和4年通常総代会

【プロフィール】昭和47年9月生。●【平成3年】平安高等学校卒業。三菱自動車工業(株)京都製作所入社。同社サッカー部(現・浦和レッズ傘下チーム)に所属。●【平成8年】同社退職。龍谷大学経営学部入学。●【平成19年】衆議院議員公設第一秘書。●【平成27年】八幡市議会議員初当選。●【平成31年】京都府議会議員初当選。●【現職】●京都府議会 総務・警察常任委員会(副委員長)、府民の安心・安全な暮らしに関する特別委員会。八幡市在住で妻・長男(大学生)・長女(高校生)・次男(中学生)・次女(小学生)の6人家族。

京都府議会議員
田島よしみつ

中小企業、農林水産業など 手厚くサポートする補正予算

令和4年度5月補正予算で、社会情勢による様々な影響を軽減・サポートするための支援補助金が実施されています。省エネ機器導入や、国産有機肥料への転換で肥料の購入費など、該当する案件がございましたら、ぜひ申請してください。詳細は京都府ホームページで紹介しています。

原油価格・物価高騰等 小規模事業緊急支援補助金

原油価格・物価高騰等の影響により厳しい経営状況にある中小企業・小規模事業者の事業継続と経営改善を図るため、省エネ機器導入等の取組みを支援します。



申請期間	補助対象者	補助率・上限額
第1回 8月1日(月)～8月31日(水) 第2回 9月1日(木)～9月30日(金) 第3回 10月1日(土)～11月15日(火)	京都府内に事業所等を有する 中小企業者、小規模事業者、 個人事業主等	補助率 3/4以内 上限額50万円

補助対象経費

省エネ機器又は
経営効率化のための
ソフトウェアの導入経費
※令和4年6月22日(水)～
11月15日(火)に発注・購入・
納品・支払いしたものに限り。
※補助対象経費が20万円
(税抜き)以上のものに限り。

- 【A】省エネ機器の導入**
- 対象となる省エネ機器(品目)
エアコン、照明器具、電球、電気冷蔵庫、
電気冷凍庫、冷蔵・冷凍ショーケース、
エコキュート(電気温水機器)、
ガス温水機器、石油温水機器
 - 必要とする省エネ性能
・家電品
「省エネ統一ラベル★☆☆(3.0)以上」であること
・業務用
15%以上の省エネ改善効果が認められること
- 【B】経営効率化のための情報システム
(ソフトウェア)の導入**

詳しい内容・申請方法・問合せ

ホームページ <https://www.ki21.jp/r4/bukkakoutou/20220715/>
コールセンター ☎ 0570-078-222 9:00～17:00(平日のみ。土日祝除く)
事務局 公益財団法人京都産業21
原油価格・物価高騰等小規模事業緊急支援補助金センター

化学肥料から国産有機質肥料等 の転換を支援 肥料高騰緊急対策事業

肥料価格高騰を受け、海外に
依存する化学肥料から国産有
機質肥料等への転換をはかる
農業者を支援します。



内容
野菜、花き類等(茶を除く)への国産有機質肥料購入費や土壌分析費等を支援します。

対象者
ア～ウの要件をすべて満たす事業実施主体
ア) 府内に所在し、府内に主な生産・経営基盤を持つ農業者のグループ・組織
イ) 国産有機質肥料等を活用し、化学肥料の使用量を低減する新たな取組
ウ) 前作に比べて化学肥料(窒素成分量)の施用を30%以上削減する取組
(有機農業、特別栽培等に既に取組んでいる場合、規模拡大または削減割合増加分を対象)

補助対象	補助率等
【国産有機質肥料への転換】 肥料購入費、運搬・散布代行費 【化学肥料の削減】 土壌分析費、緑肥作物の種子購入費、マルチ資材の購入費	定額 (10a当たり10千円以内) (1事業事業主体当たり 上限額500千円)

補助対象期間	募集期間
令和4年5月18日～11月30日 上記期間に散布・支払等完了するもの (5月18日以降の秋肥予約注文分は 対象です)	第2次・令和4年8月1日(月)～8月19日(金) 第3次・令和4年8月22日(月)～8月31日(水) 予算状況により予告なく第3次募集を実施しないこと があります。

提出書類・申請時	提出書類・実績報告
実施計画書、経費内訳書、使用量低 減計画、団体規約、名簿等	経費内訳書、事業実施したことがわかる土壌分析 結果や作業日誌等、面積が分かるもの、領収書等

問合せ
京都府 農林水産部 農産課 環境にやさしい農業推進係
☎ 075-414-4959 nosan@pref.kyoto.lg.jp

【裏面に続きます→】

農林水産加工品等の販売機会の創出、茶生産農家への省エネ機器導入支援など、二次産業を支援

【田島祥充府議会議員】

コロナ禍の長期化、ロシアのウクライナ侵攻、さらに円安の進行や原油・原材料価格の高止まりで、その影響は予断を許さない状況です。補正予算の中に、「府内産小麦等の安定供給体制の強化」や「府内産農林水産加工品等の販売機会の創出」、「茶生産農家への省エネ機器導入支援、及び畜産農家への経営の強化・改善等への支援」などが盛り込まれており、どのような効果を期待されていますか。

岸田総理が京都府の要望に応えるように、グリーン農業と肥料高騰への大胆な新しい支援金の仕組みを創設・実施すると表明されました。そこで、原材料や肥料、資材の高騰が懸念される中、京都府独自の支援策が必要と思いますが、知事のご考えをお聞かせ下さい。

コロナ禍で農産物の価格低迷、国際情勢の変化に伴う原油・資材高騰は、農業経営に大きな影響を及ぼし、先の6月補正予算で収益性の高い品目の生産・販売と、コストの



削減の両面で対策を講じています。

収益性の向上は、需要の高い小麦を生産拡大するため、品質向上と収量の増加に必要な排水対策や機械導入等を支援し、米・小麦・小豆の2年3作体系で所得を確保します。販売面では、高級志向の消費者をターゲットに更なる需要拡大を図るため、首都圏でのフェアや商談会の開催などの機会を創出し、府内産農林水産物や加工食品の高価格販売を実現していきます。コスト削減は、生産費に占める燃料費の割合が高い宇治茶について、省エネルギー製茶機器の導入を支援することで燃油使用量15%削減を目指し、輸入飼料に依存する畜産について、自給飼料への転換に必要な機械導入などを支援し、飼料コスト20%削減を目指して、長期化する原油・資材高騰にも対応できるように経営改善を進めます。

肥料は生産現場で広く使用する資材であり、価格高騰の影響は多くの農業者に及んでいます。京都府は国に先立ち、5月臨時会で輸入肥料に頼らない循環型農業の推進に必要な予算を活用し、国産の有機質肥料や家畜ふん堆肥等へ転換する取組を実施しています。また、農業者を支える激変緩和



策が必要と考え、国に対しても、価格高騰分を補填する新たな支援制度の創設を要望してきました。その結果、国から肥料コスト上算分の7割を補填する緊急措置が発表され、土壌診断に基づく施肥量の削減など京都府独自の取組と組み合わせ、より効果が高まるよう、きめ細かく伴走支援したいと考えています。肥料高騰の長期化も懸念されるため、引き続き価格安定のための仕組みづくりを国に要望するとともに、他の資材についても、共同購入や出荷用包装材の簡素化によるコスト削減の取組への支援など、京都府独自の対策も検討しながら、対応してまいります。

Kisinet京都中小企業情報セキュリティ支援 ネットワーク構築でサイバー攻撃の対策

【田島祥充府議会議員】

サイバー攻撃に脆弱と言われる中小企業では、専門の人材の配置や高度なセキュリティ対策に投資が困難なところが多く、今回の警察本部の情報セキュリティ対策がそういった企業にとって、どのような効果があるのか、サイバー犯罪の防止や検挙にどう繋がっていくのかお伺いします。

京都府警では、今後も多様化、高度化するサイバー犯罪に対して、どのような対策を講じていきますか。今後の京都府警でのサイバーセキュリティ人材の育成と採用についての考えをお聞かせ下さい。

中小企業のサイバーセキュリティ対策は、資金や人材面の制約から独力で高度なセキュリティ対策が困難な中小企業を支援するため、産

学研都市の成果を表装に結び付けるため、ATRが開発中の次世代ロボットを使った競技イベントの開催、NICETが開発した「自動同時通訳システム」の実証実験の実施など、実用化に向けた取組が進んでいます。さらに万博会場から近い「空飛ぶクルマ」を使った移動など、実現に向けた検討が進められています。学研都市の技術や魅力の世界に発信するだけでなく、海外研究機関等とのネットワークを広げ、相互連携を強化して、世界的な課題の解決に貢献する学研都市の取組をさらに進化させてまいります。

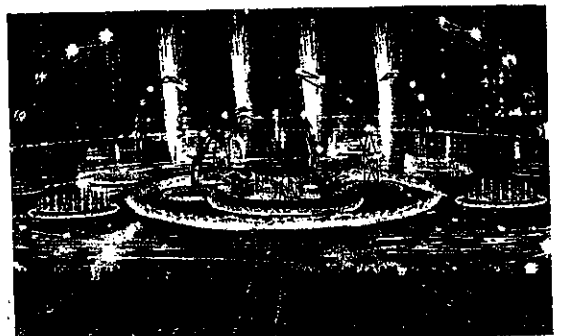

ウォーターワールドで行う環境演出催事のイメージ 提供：2025年日本国際博覧会協会

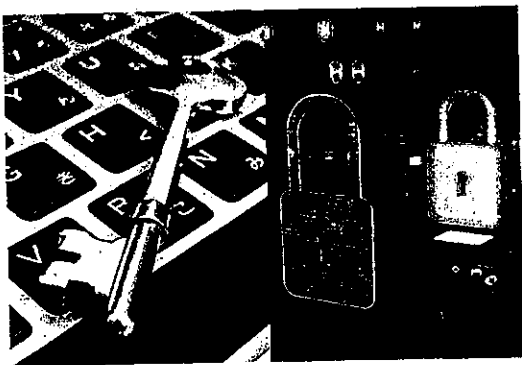

学官ネットワークであるKisinet京都中小企業情報セキュリティ支援ネットワークを構築するとともに、府内中小企業を対象に、専門家によるセキュ

リティ対策の助言・指導、セミナーの開催等を行っています。

情報セキュリティ安心対策は、Kisinetのホームページのより使い易い内容への改修等の経費で、利用の促進と支援内容の充実により、中小企業のサイバー防御能力の向上、被害の未然防止に資するものと考えています。また警察ではサイバー人材の確保も非常に重要と考え、情報処理技術資格保有者の採用に努め、教養・研修の実施等を通じて、専門人材の育成を行っているところです。情報セキュリティ対策では、先進的な知見を有する大学等におけるデジタルフォレンジック等の研修も実施し、捜査能力を強化しています。

今後とも、サイバー空間の安全を確保するため、捜査能力の強化、関係機関や民間事業者と連携した効果的な被害防止対策を推進し、サイバー対処能力の更なる強化のために必要な警察の体制のあり方について検討を進めてまいります。

令和4年
6月定例会
予算特別委員会
補正予算審査
小委員会
令和4年7月22日

○感染症にかかる医療提供体制のあり方
○原材料費高騰等における農業への影響
○けいはんな学研都市と大阪関西万博との関わり
○サイバーセキュリティ対策

総括質疑

新型コロナウイルス感染症の対応病床の整備、 感染症対応の看護師育成、感染患者の受入体制 の整備など、新興感染症対策を強化

【田島祥充府議会議員】

新興感染症対策強化事業費に二
般病床から感染症の対応病床に変
更可能な施設整備や感染症に対応
する人材の育成」とあり、公立・公
的病院から整備を進めるのか、民
間病院も含めて整備しますか。感
染症対応病床数を設定していれば、
その根拠も聞かせて下さい。

府内の病院は、整備後30年以上
経過が多く、どのように取り組み
ますか。また、看護師の感染症対
応の育成方法をお聞かせ下さい。

救急搬送で、感染が疑われる患
者の受入先が見つかからない事案が、
多数発生したそうですが、実際は
どうでしたか。感染が疑われる場
合でも近くの救急病院で検査・処
置後、軽症なら別の病院に搬送す
る等、受入体制を整える必要があ
ると思います。病院と救急搬送の
協議をしているか、お聞かせ下さい。

【施設整備の進捗】

感染症指定医療機関では大幅に
病床が不足し、一般病床を転換しま
したが、病床転換に時間を要しま
した。このため、平常時は一般病床
で、感染拡大時に患者の受け入れ
る病床の整備を進めていきます。
公立・公的病院が民間病院かに

関わらず、病床の確保を進めたい
と考えており、現在、確保している
病床961床を目安に、宿泊療養
施設での入所状況などを参考にし
て、来年度に見直す次期医療計画
の中で検討したいと考えています。

整備の進め方は令和11年度まで
を目処とし、コロナ患者を受け入
れている病院が、一般の病床に原状回
復する際や、建替や改修の機会に
整備したいと考えています。

看護師の育成は、人材確保が難
しかったことから、専門性の高い認
定看護師、感染症の基本的な知識
を有し、適切なケアができる看護
師をあらかじめ育成しておくこと
が重要と考えています。認定看護
師は、認定に必要な研修費用の支
援を行い、受入病床で従事する看
護師は、感染症に関する講義に加
え、認定看護師等のもとでマンツ
ーマンで学び、自院以外の病院にも
応援にいけるような人材育成を計
画的に進めたいと考えています。

救急搬送の受け入れについて第
6波では「病院照会4回以上かつ現
場滞在時間30分以上」の救急搬送
困難事案が増加し、京都市ではコ
ロナ前の一昨年2月に月83件が本年
2月14日から一週間で164件にな



り、京都・乙訓地域を中心に、搬
送に時間を要しましたが、全ての患
者を病院に搬送しています。

病院への受入体制は、府内の二次
医療圏ごとに、消防と医療機関で
組織している地域メディカルコン
トロール協議会で随時情報を共有し
対応を検討してきました。

少しでも早く搬送するため、各
病院の救急受入可能数を消防とリ
アルタイムに共有して、搬送困難
事案は二者に受入要請を発信する仕
組みを導入したところです。

今後とも、各地域協議会の代表
者で構成する連絡協議会において
各地域の取組を共有し、消防と医
療の連携をさらに密にするなど、受
入体制の拡充と併せて、府民の命
と健康を守るため、円滑な救急搬
送が行われる体制を確保してい
たいと考えています。

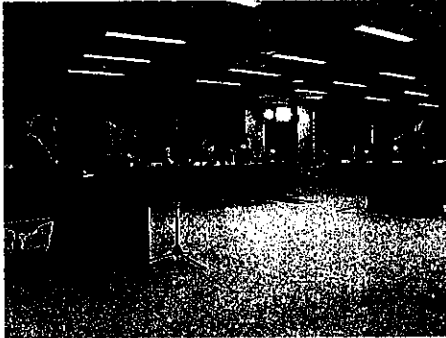

大阪・関西万博2025で、けいはんな学研都市の 成果実績を発信。来場者に京都に越えたいたく ための取組を経済界も含めたオール京都で

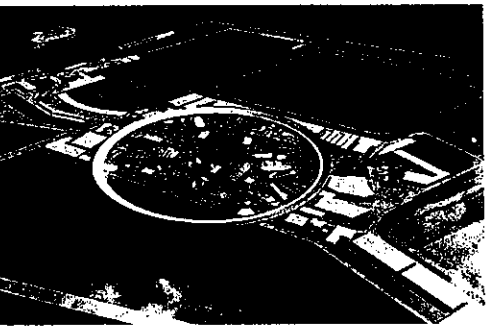

海と空を感じられる会場 提供：2025年日本国際博覧会協会

【田島祥充府議会議員】

京都経済4団体も大きなビジネ
スチャンスと捉え、「大阪・関西万
博」京都支援協議会を設立し、約
30億円を目標に寄付金を募って
います。この大きな期待への取組を聞
かせて下さい。また、国内外より約
2800万人が訪れるとされ、京都
府内全域で来場者を迎え入れ、府
内各地で恩恵が受けられるよう
にすべきです。京都府、京都市、
各市町村、経済界などオール京都
の連携について聞かせて下さい。

昨年10月、京都経済4団体が「大
阪・関西万博」京都支援協議会を
設立し、7月13日に日本国際博覧
会協会に、万博の経済効果の京都
への誘引について要望されました。

万博会場で京都のPRを行うた
め、関西パビリオン参加が決定。万
博の来場者が京都で様々な交流を
行うことが重要と考え、経済界も
含めたオール京都で基本構想の検
討を進め、予算案に必要な経費を
計上しています。

健康や食など世界的な課題の解
決に向けた京都のスタートアップと
国内外から集う経営者と研究者の
新しいビジネス機会の創出、府内各
地の特色を生かしたテーマで国際会
議を開催する地域の振興を考えた
場の創設、歴史や和食・伝統工芸
などの文化と最先端の科学技術を
融合させた、新しい文化の創造や
発信、府内各地の魅力ある資源を
生かした、持続的な観光振興につ
なげる周遊観光ツアーの造成など
が想定されることであり、夢のあ

【けいはんな学研都市】

けいはんな学研都市は、文化学
術研究施設に住宅地を含めた都市
開発を進め、学術と生活文化が融
合した都市づくりを目指してきま
した。国家プロジェクトとして、研
究機関・企業の集積や研究成果の
蓄積を重ね、様々な分野でのイノ
ベーションの創出と持続可能な都市
づくりに取り組みられています。大阪
・関西万博2025で、けいはんな学
研都市の取組み成果・実績を、ど
のように国内外に発信し、実装に
結び付けていくと考えていますか。

【令和元年に学研都市では「けい
はんなで大阪・関西万博を考える
会」が設立され、万博協会に対し
て「空飛ぶサービス」VRを使っ
た歴史ツアー」など最先端科学技
術と文化が融合したプランの提案

令和4年度6月補正予算

京都府道路運送事業者支援金 (原油価格高騰対策支援金)

現在の原油価格高騰を踏まえ、経費の増加等の影響を直接的に受ける府内の道路運送事業者の皆様に対して、事業の用に供する車両の数に応じて「京都府道路運送事業者支援金(原油価格高騰対策支援金)」を支給いたします。



情報セキュリティ あんしん対策事業補助金

不正アクセス防止、ウイルス感染対策などに必要なシステム等の導入に要する経費の一部を補助します。



支援金の名称	支給対象者	支給額
	京都府内に営業所を有する中小企業者等であって、令和4年7月1日時点において以下の事業を営む者	京都府内の営業所で事業の用に供する車両1両につき、以下の金額を支給
京都府タクシー事業者 原油価格高騰対策支援金	一般乗用旅客自動車運送事業 (タクシー、福祉タクシー)	10,000円/両
京都府トラック協会 原油価格高騰対策支援金	一般貨物自動車運送事業(トラック等) 特定貨物自動車運送事業(トラック等)	11,000円/両
京都府バス協会 原油価格高騰対策支援金	旅客自動車運送事業(貸切バス等) ※(一社)京都府バス協会の会員に限る。	11,000円/両
京都府旅客事業者 原油価格高騰対策支援金	旅客自動車運送事業(貸切バス等) ※(一社)京都府バス協会の非会員に限る。	11,000円/両
京都府軽貨物運送事業者 原油価格高騰対策支援金	貨物軽自動車運送事業 (軽自動車、二輪※の事業者) ※3輪以上の軽自動車及び排気量が 125cc 超の二輪に限る。	3,000円/両

申請受付期間	
令和4年7月29日(金)～9月30日(金)	

支援金制度に関する問合せ先	
支援金コールセンター(京都府道路運送事業者支援金事務局) ☎ 075-256-8152 9:30～17:30(平日のみ。土日祝除く)	

募集期間	
令和4年8月1日(月)～令和4年12月27日(火) ※期限までに事前相談が必要。※随意受付・審査・交付決定 (ただし、補助金交付総額が当事業の予算額に達した時点で終了)	

補助対象期間	
令和4年8月1日(月)～令和5年1月31日(火) ※経費が月額利用料の場合は補助対象期間内のみが対象	

対象となる製品・サービス	
<ul style="list-style-type: none"> ・統合型ネットワーク脅威管理機器 (ファイアウォール、不正侵入検知システム、ウイルス対策パッケージシステム) ・アクセス管理製品(シングルサインオン、本人認証等) ・システムセキュリティ管理製品(アクセスログ管理等) ・暗号化製品(ファイル・個人データの暗号化等) ・構造的メール訓練サービス・ネットワーク診断費用 ※その他対象となるか不明な場合はお問い合わせください。	

補助対象者	府内中小企業及び組合(京都府内に事業活動を遂行する拠点を有する中小企業者及び組合)
-------	---

補助率	補助限度額
補助対象経費の1/2以内	20万円～100万円以下(併抜) 随意受付・審査・交付決定(ただし、補助金交付総額が当事業の予算額(30件程度)に達した時点で終了)

補助金に関するお問い合わせ先	
京都府 商工労働観光部 ものづくり振興課 地域産業戦略係(担当:御厨、笠原) ☎075-414-5106 来庁の際、事前に連絡。連絡が無い場合は対応できないことがあります。	

管内調査



京都府議会の危機管理・建設交通常任委員会で京都府内の管内調査。新名神高速道路の整備状況をNEXCO西日本の工事担当者から説明を聞きました。京都府域は全長12.9kmで大津～城陽間は令和6年度末の供用開始、八幡・京田辺～高槻間は令和9年度末の供用開始を目標に整備されている。早期の全線開通が望まれます。

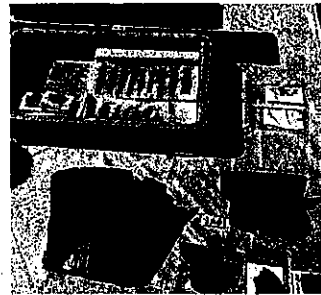

山陰近畿自動車道の整備状況について調査。府内の山陰近畿自動車道の総延長は宮津天橋立～兵庫県境間の43kmで宮津天橋立～京丹後大宮間の10.7kmは供用開始。現在、京丹後大宮～大宮峰山間の整備が進み、整備区間の遺跡調査で新たな古墳群や遺跡が発掘。かつての丹後王朝説も浮上するなど歴史を動かす出土品の数々も見せていただきました。

日々の活動をブログで報告

田島よしみつ で検索
 [ホームページ] <http://tajimayoshimitsu.com>
 [ブログ] <http://ameblo.jp/tajima1972>

田島よしみつ公式LINE

このQRコードからアクセス

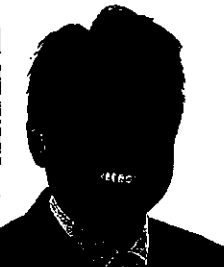

地域の活動など



八幡市高齢者大学のオープン講座で『音楽で巡る日本の旅、世界の旅』が、八幡市立生涯学習センターで開催。Le cocon アンサンブルグループの演奏で耳と心で世界を旅できました。

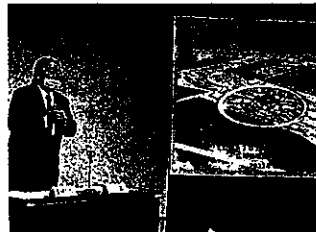

(公社)2025年日本国際博覧会協会広報戦略局長を招いた勉強会。先進的な取組を行うまち全体のショーケース採択もあり、けいはんな学研都市が選ばれるよう、努めてまいります。



八幡市人権教育推進協議会総会で龍谷大学山田教授の子どもの虐待と社会の関わりでの記念講演。痛ましい虐待を発生させないため、社会で子どもを守ることを改めて決意しました。

府政、暮らしのご相談は

京都府議会議員

田島よしみつまで

TEL 075-982-1482

FAX 075-982-1492

〒614-8362 八幡市男山美桜5-29-102 (事務所)

第9号様式（第7条関係）

令和4年度 印刷物配布費用等説明書

会派・議員名

田島 祥充

配布物 (名称)	たじま新聞 vol.18	規格	A3両面1枚
配付先	事前登録者等	作成部数	30000枚

	無	有	充当有の場合					備考	
			支出先・内容等	支出額 (円)	按分率 (%)	計上額 (円)	領収書 整理 番号		
所要経費	印刷・ 作成費用	<input type="checkbox"/>	<input checked="" type="checkbox"/>	ココロ(株)	660,000	100%	660,000	5	29,677部は直接配布、 残り323部は事務所で保 管等
	封筒代	<input type="checkbox"/>	<input type="checkbox"/>				0		
	封入封 緘費用	<input type="checkbox"/>	<input type="checkbox"/>				0		
	送付等 費用	<input type="checkbox"/>	<input checked="" type="checkbox"/>	八幡市シルバー 人材センター	231,480	100%	231,480	6	29,677部
		<input type="checkbox"/>	<input type="checkbox"/>				0		
		<input type="checkbox"/>	<input type="checkbox"/>				0		
		<input type="checkbox"/>	<input type="checkbox"/>				0		
同封物	政務活 動費の 充当対 象	<input type="checkbox"/>	<input type="checkbox"/>				0		
	政務活 動費の 充当対 象外	<input type="checkbox"/>	<input type="checkbox"/>		-	-	-	-	
合 計					891,480	-	891,480	-	

注 配布物の印刷又は作成に係る業務委託に要する費用を計上していない場合であっても、当該配布物を添付してください。



たじま新聞

日タイカルチャーフェア in 京都2022 「舞臺殿の13人」スペシャルフォーラム in 八幡 令和4年度八幡市文化賞・スポーツ賞 新田辺緑水機場着工を祝う会

【プロフィール】昭和47年9月生。●平成3年]平安高等学校卒業。三菱自動車工業(株)京都製作所入社。同社サッカー部(現・浦和レッズU-18チーム)に所属。●平成8年]同社退職。龍谷大学経営学部入学。●平成19年]衆議院議員公設第一秘書。●平成27年]八幡市議会議員初当選。●平成31年]京都府議会議員初当選【現職】●京都府議会 総務・警察常任委員会(副委員長) 府民の安心・安全な暮らしに関する特別委員会。八幡市在住。妻・長男(大学生)・長女(高校生)・次男(中学生)・次女(小学生)の6人家族。

京都府議会議員
田島よしみつ

原油価格・物価高騰から 府民生活や事業活動を守る

原油価格や物価の高騰が続き、生活や仕事に悪影響を及ぼす方々に緊急支援を行うために、令和4年度9月補正予算案が提出され、議会で可決されました。本紙にて一部を紹介し、該当する案件がございましたら、ぜひ申請して下さい。詳細は京都府ホームページまで。



肥料高騰緊急対策 拡充支援事業費

3000
万円

5月の補正予算で創設した「肥料高騰対策」について、肥料価格が更に高騰しているため、制度を拡充しました。

【補助要件】

化学肥料の対前年削減割合
30%→20%

【補助期間】

令和4年11月まで
→令和5年3月まで

【対象品目】

野菜・花き・水稻・茶
春肥料中心の品目を拡充

宇治茶生産省エネ推進 緊急対策事業費

2億
6000
万円

燃油価格高騰の影響を受ける茶生産農家への緊急支援を拡充しました。

輸入飼料価格高騰対策 緊急支援事業費

2億円

飼料価格高騰の影響を受ける畜産農家への緊急支援を拡充しました。

原油価格・物価高騰対策 緊急金融支援費

11億
2500
万円

厳しい経営環境にある中小企業者等の経営改善を支援します。
伴走支援型経営改善おうえん資金

融資期間	10年以内(必要に応じ5年以内の据置)
融資限度額	6,000万円
融資利率	年1.1%
保証料率	年0.2~1.15% →信用保証料の範囲内で支援

※経営改善に係る計画を作成し、金融機関の継続的な伴走支援を受けることなどが条件です。

こどもの城等 緊急支援事業費

1000
万円

物価高騰により厳しい運営状況にある子ども食堂やこどもの居場所、児童養護施設等を支援します。(育ち盛りの子どもたちが適切な食事をとり、健やかに成長できるよう食材費の高騰分を支援)

社会福祉施設等 緊急支援事業費

2億
9800
万円

原油価格高騰により厳しい運営状況にある高齢者・障害者施設等を支援します。(送迎や訪問等のサービス提供の維持に必要な燃料費の高騰分を支援)

は令和2年の国勢調査で減少に転じています。

京都府では「子育て環境日本一」を府政の最重要課題に位置付け、出会い・結婚から妊娠・出産、子育て

eスポーツ推進について

サンガスタジアムeスポーツ施設の利用状況は？ 人材育成や振興への取り組みは？

【田島祥充府議会議員】

サンガスタジアム by KYOCERAにVR・eスポーツゾーン「SKY FIELD」の利用状況はどうですか。国際大会や全国大会の開催に向け、どんな取組を行っていますか。世界と比べて、競技人口、eスポーツに携わる人材が不足しているのか、どのように人材育成を進めますか。

【文化スポーツ部長】

新型コロナウイルスによる施設休止等の影響があったものの、一般利用、小・中学生対象のプログラミング教室、地元大学生グループの練習会・交流会大会の開催等で、令和3年度は延べ1160人の方が利用されました。

「eスポーツ・eスポーツ競技環境整備事業」で民間団体のeスポーツ大会を支援しており、令和3年度に「京都ロケットリーグ全国オープン大会」を開催し、亀岡市主催の「eスポーツ大会」を開催されています。今後、国内外のeスポーツ団体等に働きかけ、大会の誘致に取り組んでまいります。eスポーツ振興には、選手や大会運



サンガスタジアム4Fにある「eスポーツゾーン」

営などの人材を幅広く育成することが重要です。令和3年度に認知度向上のための体験会、選手育成のための競技力向上、大会運営のノウハウの習得等のための講座を開催し、eスポーツ普及と人材育成に取り組んでいます。今後とも、サンガスタジアムのeスポーツ施設を積極的に活用し、大規模なeスポーツ大会を開催するとともに、選手や大会運営などの競技環境を支える人材の育成を通じて、「eスポーツの聖地・京都」を目指します。

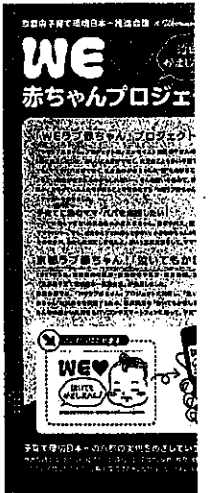

【田島祥充府議会議員】

新型コロナウイルス感染症の感染リスクを考慮すると、災害ボランティアの活動には様々な対策や環境整備が必要です。コロナ禍での災害ボランティアの受け入れや支援で、迅速な活動を可能とする取組は検討していますか。府内の市町村が設置する災害ボランティアセンターは、常設設置と協定による設置が存在します。迅速な対応に違いが生じませんか。

【文化スポーツ部長】

京都府は社会福祉協議会やNPO、ボランティア団体等と連携し、平成17年に京都府災害ボランティアセンターを設置し、災害ボランティアの育成や災害時の活動支援などに取り組んでいます。コロナ禍でも災害ボランティアの受入や活動を迅速かつ適切に行うことができるよう、災害ボランティアセンターの運営方法や感染発生時の対応等を取りまとめた手引きを作成して関係者に周知し、マスク、消毒液、体温計等、感染対策に必要な資機材を備蓄しています。

現在、全ての市町村に災害ボランティアセンターが設置され、平時から常設されているものが17市町村、協定に基づき災害発生時に設置されるものが9市町村となっています。

市町村と社会福祉協議会が協議し、センターが行う業務や各機関の

災害ボランティアについて

市町村の災害ボランティアセンターと連携

役割分担、費用分担など、災害時の対応に必要なルールを定めており、大規模災害の発生時には、常設のセンターと同様、迅速に設置・運営されることになっています。

京都府は市町村の災害ボランティアセンターと防災訓練を実施するなど、平時からの備えや関係者の顔の見える関係づくりを支援し、全ての市町村センターが迅速に対応できるように、支援に取り組んでいます。

【田島祥充府議会議員】

大規模災害時には、人的支援だけでなく、食料や水等の生活支援物資供給も必要となりますが、京都府の備蓄、生活支援物資の輸送に係る体制はどうなっていますか。

【文化スポーツ部長】

京都府では、府内最大の被災が予測される花折断層帯地震を想定し、食料品や毛布、簡易トイレ、衛生用品などの重点備蓄品目28万人分を市町村と分担し、総合庁舎やサンガスタジアムなど府内11箇所の倉庫に備蓄しています。

また、市町村が備蓄・調達する重点備蓄品目以外の支援物資について、不足する場合は、京都府が市町村間の融通調整、民間流通団体との協定に基づく調達などで支援を行います。

備蓄品の配送は、京都府トラック協会と備蓄物資の優先輸送に関する協定を締結し、迅速かつ的確に被災



京都府総合防災訓練の様子

令和4年9月定例会
一般質問
令和4年9月22日



少子化対策について

婚活事業で、7年間で900組近くが成婚。 「WEラフ赤ちゃんプロジェクト」の実施や 就学支援事業拡充などの経済負担軽減も

【田島祥充府議会議員】

令和元年9月に「京都府子育て環境日本一推進戦略」を策定し、出会い、結婚から妊娠・出産、子育て、保育・教育、就労に至る総合的な子育て支援体制を整備しました。また「京都府少子化対策基本計画」を改定し、子育て支援や少子化対策に関連する他分野の計画等との連携を図りつつ、オール京都で施策を推進しています。「京都府子育て環境日本一推進戦略」の策定や「京都府少子化対策基本計画」の改定で、婚姻数や出生数にどのような変化がありましたか。また、出会いから就労まで様々な支援策が講じられていますが、各段階でどのような成果や課題がありますか。

【海陸空連携】

京都府の令和3年の出生数は、対前年622人減少の1万5818人となり、婚姻件数も1568件減少の9417件となっています。1万5818人、9万4177人、1万5688件

保育・教育、就労に至るまでの切れ目のない支援を行ってまいりました。各段階の課題について「出会い、結婚」では、きょうと婚活応援センター事業により、約7年間で900組近くが成婚されました。課題は、出会いやライフプランが多様化する中、「ICTを活用した効果的な婚活支援の展開」「官民連携による出会いの場の多様化」「ライフデザイン教育の強化」等があげられます。

「妊娠・出産・子育て」では市町村の子育て世代包括支援センターの整備を支援し、25市町村で設置されたほか「WEラフ赤ちゃんプロジェクト」の取組など、子育てにやさしい風土づくりにも取り組んでまいりました。課題は、デジタル技術に慣れ親しんだ子育て世代にふさわしい支援が求め

られる中、「産学官連携による子育て支援サービスの充実」「子育ては楽しいものであると実感できる環境づくり」「一人親家庭の貧困率が依然として厳しい状況にある中」「さらなる子育て環境の改善」等があげられます。「保育・教育」では、幼児教育・保育の無償化や、私立高校あんしん修学支援事業の拡充など、経済的な負担の軽減を図ってきました。課題は、教育費や医療費の負担感が大きいと言われる中、「高等教育や子どもの医療費に係る負担の軽減」、また発達障害児に対する早い段階での支援が求められる中、「早期発見・早期療育の強化」等があげられます。引き続き、こうした課題を解決する新たなアイデアを実行に移すための議論を有識者の方々とも行い、新たな施策を盛り込んだ総合計画の策定を目指したいと考えています。

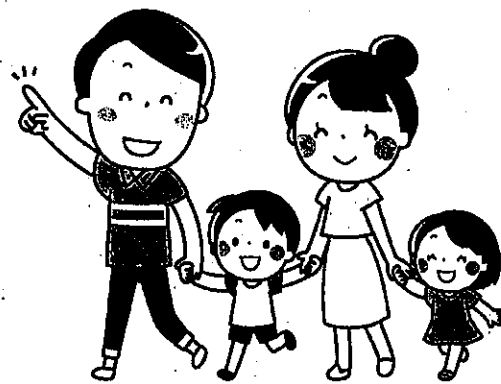

【田島祥充府議会議員】
少子化が進む中、子どもの健やかな成長や子どもを守る取組は非常に重要であり、全国的に通学路の安全確保、児童虐待防止、自殺防止等への取組が進んでいます。京都府の取組状況はどうですか。

【海陸空連携】

通学路の安全対策は府内の中学生以下の登下校中における交通事故死傷者数は、平成24年の117人に比べ、令和3年には50人と大きく減少しているものの、痛ましい事故の根絶に向け、対策を継続する必要があります。

そのため、各市町村において策定した、通学路を点検し、安全対策を検討・実施する「通学路交通安全プログラム」に基づく取組など、スピード感を持って対策を進めています。

また、京都府の児童相談所への虐待通告件数について、令和3年度は2576件と過去最高を更新する中、児童福祉司等を34名増員するなど、体制強化に取り組んでいます。

さらに、子育ての不安や悩みを気軽に相談できるよう、SNS相談も開始することとしています。

自殺対策について、20歳未満の自殺者数が平成30年以降増加傾向にあり、子どもがSOSを発信しやすい環境づくり等が課題となっています。このため、身近な人に相談するこ

登下校中の交通事故死傷数は大きく減少。
虐待通告数は2576件で児童福祉司を増員。
24時間電話相談、SNS相談で悩みや不安を解消



との大切さなどを啓発する出前授業を実施するとともに、児童生徒が抱える悩みや不安を相談できるように、学校へのスクールカウンセラーの配置や24時間電話相談、SNS相談などに取り組んでいます。

今後とも、子どもが家族や地域の人との絆の中で大切にされ、心身ともに健やかに成長できるよう、子どもの命・安全を守る取組を進めてまいりたいと考えています。

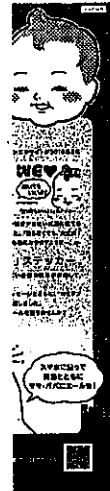

総務・警察常任委員会管外調査

福岡県庁11階の福岡よかもんひろば



福岡県警が鑑識にVR技術を導入



福岡県宗像市のUR都市機構の団地を視察

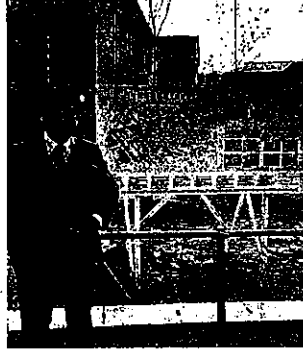
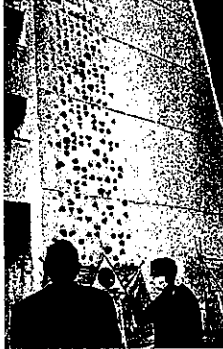

総務・警察常任委員会の管外調査で福岡県へ
UR都市機構団地、福岡県警本部VR技術、
福岡県庁の県政PR、魅力発信について

京都府議会の総務・警察常任委員会の管外調査を福岡県で実施。民間活力で地域課題を解決する「さとうくり48」プロジェクトを学ぶため福岡県宗像市を訪れました。UR都市機構の団地70棟のうち10棟を取り壊し、土地の有効活用を図るため公募で選定された西部ガスと東邦レオの共同体が住宅64戸と団地1棟を活用したコミュニティの確立に成功していました。八幡市でもこの取組を進めるべきだと強く感じました。

2日目は福岡県警察本部のVR技術を活用した事件事故調査についてお聞きしました。事件事故の現場鑑識は相当な時間と写真の枚数が必要となりますが、VR機器を活用すれば立体的に現場を記録できるので、鑑識にかかる時間が短縮。最大8ミリの誤差がありますが、捜査に影響はないとのこと。今後VR機器の捜査も拡がっていくように思います。

福岡県庁舎内の魅力発信について視察。県庁1階ロビーの中央スペースを開放してイベントなどを開催され、県政PRを積極的に実施。県庁11階を物産観光展示室にリニューアルし、「福岡よかもんひろば」として委託業者が管理運営を行っている。11階の展望カフェからの見晴らしは最高で、多くの作品展示があり、来庁者も多かったようです。既存施設の活用例として学びが多かったです。

地域の活動など



京都サンガFCの応援でサンガスタジアムへ。対戦相手はセレッソ大阪。観客は約2万人の超満員で応援にも熱が入っていました。J1残留も決定し、益々の盛り上がり期待します。

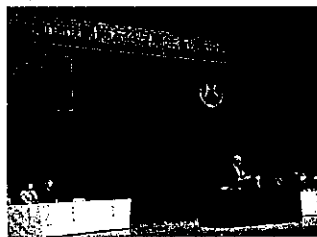

八幡市市制施行45周年記念式典が文化センター大ホールにて挙行。有功者表彰5名、自治功労者表彰14名、篤志者表彰1名・2団体がそれぞれ受章されました。



第50回八幡市民文化祭・文化協会設立20周年記念コンサート。八幡出身のピアノ・フルート・クラリネット奏者、中高吹奏楽部の生徒、京都フィルハーモニー室内合奏団と感動の共演。



第34回八幡市青少年の主張大会。市内小・中・高校の代表が主張を発表。家族のこと、将来の夢、これまでの活動など、自分以外のことへの感謝が多く、未来ある若者に希望を感じました。

日々の活動をブログで報告

田島よしみつ で検索
[ホームページ] <http://tajimayoshimitsu.com>
[ブログ] <http://ameblo.jp/tajima1972>

田島よしみつ公式LINE

このQRコードからアクセス



府立海洋高校の出席高校生議会に出席。校則、学校予算、北部の課題について議員の考えや府の取り組みを説明して意見交換。積極的な生徒の皆さんの意識の高さに感動しました。



関西電力の災害時電力復旧の訓練を見学。停電の早期復旧を安全を保ちながら確実に素速く行うための作業や行動に驚きました。インフラの維持管理のための努力に感謝いたします。



西陣呼称55年記念事業で西陣織の過去・現在・未来について西陣織関係者と西脇知事の意見交換を行う、行き活きトークが実施。総務・警察常任委員会副委員長として出席しました。

府政、暮らしのご相談は

京都府議会議員

田島よしみつまで

TEL 075-982-1482

FAX 075-982-1492

〒614-8362 八幡市男山美桜5-29-102 (事務所)

第5号の2様式(第7条関係)

政務活動費領収書貼付用紙

議員氏名(会派名)	田島 祥充	整理番号	5		
費目	調査研究費・研修費・ <u>広報広報費</u> ・要請陳情等活動費・会議費・資料作成費・資料購入費・事務所費・事務費・人件費				
支払内容	たじま新聞【令和4年】Vol.18 製作・印刷代				
支払金額	660,000円	按分率	100%	計上額	660,000円
按分率の考え方					
備考	配布先：全戸配布(29,677部)				

(領収書は、重ならないように貼付してください。)

領収証

田島 祥充 様

金額

¥660000-

内訳

現金

小切手

手形

但 たじま新聞18号(制作一式)

R4年12月16日 上記正に領収いたしました

消費税額等(10%) 60000-

ココロ 777-390

ココロ株式会社
 京都市下京区烏丸通五条下ル大坂町391
 第10長谷ビル4階

捺印

第5号の2様式(第7条関係)

政務活動費領収書貼付用紙

議員氏名(会派名)	田島 祥充		整理番号	6	
費目	調査研究費・研修費・ <u>広報広報費</u> ・要請陳情等活動費・会議費・資料作成費・資料購入費・事務所費・事務費・人件費				
支払内容	たじま新聞【令和4年度】Vol.18:送付代				
支払金額	231,480円	按分率	100%	計上額	231,480円
按分率の考え方					
備考	配布先:全戸配布(29,677部) 単価:7.8円				

(領収書は、重ならないように貼付してください。)

領収証

No. 124572

京都府議会議員 田島祥充 様

R4年12月19日

金額

¥ 231,480 -

但 活動報告等市内全戸配布業務(RU.D.9a12.11)代金として
 飲食料品等(軽減税率対象) 上記正に領収いたしました

8%(税込・税抜)金額 消費税額等

10%(税込・税抜)金額 消費税額等

現金・カード・()

※HISAGOBS08093P

京都府八幡市八幡御馬所18番地

公益社団法人八幡市シルバー

理事長 藤村

登録番号

請求書

令和 4年12月分 請求番号 124572 請求年月日 令和 4年12月15日

(1/1)

京都府議会議員 田島祥充 様

〒614-8081

京都府八幡市八幡御馬所 1 8 番地

(3361)

電話番号 075-983-0822

公益社団法人
八幡市シルバー人材セン
理事長 藤村 秀

この度は、シルバー人材センターをご利用いただき誠に、ありがとうございます。
お支払いは、下記の振込先にお振込み、もしくは、現金ご持参にてお願いいたします。

恐れ入りますが、振込手数料は、ご依頼人でご負担ください。

今回御請求額 ¥231,480

契約番号	契約件名 請求額																		
70006	活動報告チラシ市内全戸配布業務 (R4. 12. 9~12. 11) 231,480																		

令和4年度 印刷物配布費用等説明書

会派・議員名

田島 祥充

配布物 (名称)	たじま新聞 vol.19		規格	A3両面1枚					
配付先	事前登録者等		作成部数	30000枚					
	無	有	充当有の場合					備考	
			支出先・内容等	支出額 (円)	按分率 (%)	計上額 (円)	領収書 整理 番号		
所要 経費	印刷・ 作成費用	<input type="checkbox"/>	<input checked="" type="checkbox"/>	ココロ(株)	660,000	100%	660,000	7	29,684部は直接配布、 残り316部は事務所で保 管等
	封筒代	<input type="checkbox"/>	<input type="checkbox"/>				0		
	封入封 緘費用	<input type="checkbox"/>	<input type="checkbox"/>				0		
	送付等 費用	<input type="checkbox"/>	<input checked="" type="checkbox"/>	八幡市シルバー 人材センター	237,472	100%	237,472	8	29,684部
		<input type="checkbox"/>	<input type="checkbox"/>				0		
		<input type="checkbox"/>	<input type="checkbox"/>				0		
		<input type="checkbox"/>	<input type="checkbox"/>				0		
同封 物	政務活 動費の 充当対 象	<input type="checkbox"/>	<input type="checkbox"/>				0		
	政務活 動費の 充当対 象外	<input type="checkbox"/>	<input type="checkbox"/>		—	—	—	—	
合 計					897,472	—	897,472	—	

注 配布物の印刷又は作成に係る業務委託に要する費用を計上していない場合であっても、当該配布物を添付してください。

第5号の2様式 (第7条関係)

政務活動費領収書貼付用紙

議員氏名(会派名)	田島 祥充	整理番号	7
費 目	調査研究費・研修費・ <u>広報広報費</u> ・要請陳情等活動費・会議費・資料作成費・資料購入費・事務所費・事務費・人件費		
支払内容	たじま新聞【令和4年】Vol.19 製作・印刷代		
支払金額	660,000円	按分率	100%
		計上額	660,000円
按分率の考え方			
備 考	配布先：全戸配布 (29,684部)		

(領収書は、重ならないように貼付してください。)

領 収 証

田島 祥充 様

金額

4
7
660000 -

内 訳

但 たじま新聞19号制作一式

現金

小切手

手形

25年3月6日 上記正に領収いたしました

消費税額等(10%)66,000-

ココロ 27-390

ココロ株式会社

京都市下京区烏丸通五条下ル大坂町391
第10長谷ビル4階

保印

第5号の2様式(第7条関係)

政務活動費領収書貼付用紙

議員氏名(会派名)	田島 祥充	整理番号	8		
費目	調査研究費・研修費・ <u>広報広報費</u> ・要請陳情等活動費・会議費・資料作成費・資料購入費・事務所費・事務費・人件費				
支払内容	たじま新聞【令和4年度】Vol.19.: 送付代				
支払金額	237,472円	按分率	100%	計上額	237,472円
按分率の考え方					
備考	配布先：全戸配布(29,684部) 単価：8円				

(領収書は、重ならないように貼付してください。)

ご利用明細票

お取扱日	店番	お取引内容
05-03-17	██████	通帳電信振替
記号	番号	
****	██████	
取扱番号	お取引金額	
N238	*237,472	
	残高	
	██████	
振替先 14470 13078341		
(四四八 1307834)		
受取人名: シャヤワタシシルハーゲン		
サイセンター		
料金	*100円	
依頼人名: タジマ ヨシミツ		
5月3日~5日は、██████のほぼ		
すべてのサービスを終日休止します		
ご利用いただきましてありがとうございました。		

請求書

京都府議会議員 田島祥充 様

令和 5年 3月分 請求番号 125515 請求年月日 令和 5年 3月10日

(1/1)

〒614-8081

京都府八幡市八幡御馬所 1 8 番地

(3361)

電話番号 075-983-0822

公益社団法人

八幡市シルバー人材センター

理事長 藤村 秀

この度は、シルバー人材センターをご利用いただき誠に、ありがとうございます。
お支払いは、下記の振込先にお振込、もしくは、現金ご持参にてお願いいたします。

恐れ入りますが、振込手数料は、ご依頼人でご負担ください。

今回御請求額 ¥237,472

契約番号	契約件名	請求額	実人員	延人員
70451	活動報告チラシ市内全戸配布業務(R5.3.3~7)	237,472	81	109

振込依頼書

科目

ご依頼日	年 月 日	文書扱	電信扱	手数料						円	
先方銀行	京都銀行 八幡中央支店		金額	237,472							円
受取人	預金種目	普通	内訳								
	口座番号	3160532									
ご依頼人	フリガナ	シヤクワシババジツンガ イケンター	氏名	公益社団法人 八幡市シルバー人材センター							
	住所	京都府八幡市八幡御馬所 1 8 番地									
収納印											
請求番号 125515 請求先番号 3361 614-8362 八幡市男山美桜5-29 エスポアール男山102号 シヤクワシババジツンガ イケンター 京都府議会議員 田島祥充 様											

(取扱店保管)

振込通知書

受取人	公益社団法人 八幡市シルバー人材センター
金額	237,472 円
ご依頼人	614-8362 八幡市男山美桜5-29 エスポアール男山102号 シヤクワシババジツンガ イケンター 京都府議会議員 田島祥充 様
備考	請求年月 令和 5年 3月分 請求年月日 令和 5年 3月10日 請求番号 125515 請求先番号 3361
(先方銀行)	(取扱店)
京都銀行 八幡中央支店 普通 3160532	銀行 支店

(取扱店→取りまとめ店→受取人)

受取書(ご依頼人控)

依頼日	年 月 日
依頼金額	237,472 円
先方銀行	京都銀行 八幡中央支店 普通 3160532
受取人	公益社団法人 八幡市シルバー人材センター 京都府議会議員 田島祥充 様
ご依頼人	請求年月 令和 5年 3月分 請求年月日 令和 5年 3月10日 請求番号 125515 請求先番号 3361
上記の金額 正に受取り ました	手数料
銀行	支店
	収入印紙

(取扱店→依頼人)

<振込先> 下記の金融機関口座へお振り込みください。
 京都銀行 八幡中央支店
 普通 3160532 シヤクワシババジツンガ イケンター
 京都やましろ農業協同組合 八幡市支店
 普通 0014526 シヤクワシババジツンガ イケンター
 ゆうちょ銀行 14470
 普通 13078341 シヤクワシババジツンガ イケンター

614-8362
 八幡市男山美桜5-29
 エスポアール男山102号
 京都府議会議員 田島祥充 様





たじま新聞

京都府議会議員
田島よしみつ

八幡市民マラソン大会 2022 スターターを務める 第34回KYOのあけぼのフェスティバル2022 京都府議会 12月定例会の閉会

【プロフィール】昭和47年9月生。●[平成3年]平安高等学校卒業。三菱自動車工業(株)京都製作所入社。同社サッカー部(現・浦和レッズ傘下チーム)に所属。●[平成8年]同社退職。龍谷大学経営学部入学。●[平成19年]衆議院議員公設第一秘書。●[平成27年]八幡市議会議員初当選。●[平成31年]京都府議会議員初当選
【現職】●京都府議会 総務・警察常任委員会(副委員長)、府民の安心・安全な暮らしに関する特別委員会。八幡市在住で妻・長男(大学生)・長女(高校生)・次男(中学生)・次女(小学生)の6人家族。

令和5年度
当初予算案

**1兆
302億
円台**

令和4年度
2月 補正予算案

**25億
円台**

「あたたかい京都づくり」の 発進予算を審議

京都府総合計画1年前倒しの改定を踏まえ、誰もが未来に夢や希望を持てる「あたたかい京都づくり」を府民の皆様が実感できる第一歩として、「安心」「温もり」「ゆめ実現」の3つの視点に基づく施策を発進させるための予算が編成され、議会で審議しており、今回はその一部をご紹介します。

物価高騰・新型コロナ等克服対策

**金融・経営一体型
支援体制強化事業費(2月補正)**

**5
億円
規模**

行政・金融機関・経営支援団体が一体となった
中小企業支援を実施。

- ▶ ゼロゼロ融資の後継制度を拡充するとともに、信用保証料負担を軽減
さらに、「金融・経営一体型支援チーム」がきめ細やかな伴走支援を実施
- ▶ チャレンジ補助金を活用した
経営改善やビジネスモデル転
換等を後押し
- ▶ インボイス制度移行に係る経
営相談窓口を設置



**農林水産業経営強化
緊急支援事業費(2月補正)**

**3,000
万円
規模**

農林水産業者の生産コスト削減や販売力強化に
つながる取組を支援。

**物価高騰対策
緊急生活支援事業費(2月補正)**

**8,000
万円
規模**

社会福祉協議会等を通じて、食料品や
生活必需品を配布。

**新型コロナウイルス感染症対策費
(2月補正)**

**388.9
億万円
規模**

医療提供体制の確保や感染防止対策等により、
府民の安心・安全を確保。

全ての営みの土台となる「安心」

児童虐待総合対策事業費

**1.6
億円
規模**

児童虐待相談件数が年々増加する中、
虐待の未然防止対策等を強化。

危機管理センター整備費

**3.8
億円
規模**

自然災害や大規模事故等のあらゆる危機事象に
迅速・的確に対応できる危機管理拠点を整備

子どもたちを育み、絆を守る「温もり」

京都子育て支援医療助成費

**24.2
億円
規模**

子育て家庭の経済的負担を更に軽減させるため、
制度を拡充

子どもの教育のための総合交付金

**3
億円
規模**

府と市町村が一体となって「教育環境日本一」を
推進。市町村による「地域の実情に応じた特色ある
取組」やモデルとなる取組を支援するため府独自の
交付金を創設します。

(対象事業例)
▶ 給食支援・不登校児童生徒増
加の対応・個々の力を伸ばす
学校独自の取組など

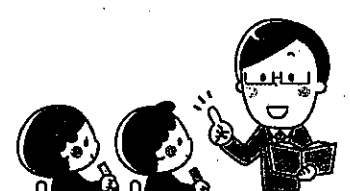

令和5年2月定例会
代表質問
令和5年2月8日

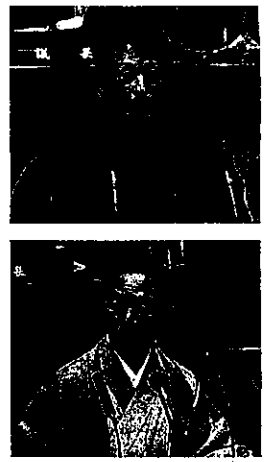

文化庁京都移転について

行政、経済界、文化・観光関係団体等で構成するオール京都のプラットフォームで多様な取組を

【田島祥充府議会議員】

本府の持つ悠久の歴史に育まれた生活文化や伝統産業、芸能、数多くの文化資源を生かした観光、まちづくり、国際交流、福祉、教育、産業など、関連分野における施策との連携を期待しますが、どのような連携をお考えですか。また、大阪・関西万博をどのように活用しますか。

多様な文化を有する京都の特色を活かして、文化の力を地域の活性化や経済成長等につなげていくため、観光、産業など他の施策との連携は重要であると考えています。

そのため、行政、経済界、文化・観光関係団体等で構成するオール京都のプラットフォームにおいて、例えば、

- ① 歴史ある行儀事や食文化などを活用した体験型観光の展開
- ② 茶道や華道などの生活文化から得た新たな発想や創意工夫による新製品や新ビジネスの創出

③ 能や狂言などの伝統芸能を保存・継承するための、新たなAR・VR技術の活用

④ 京都の社寺や歴史的・文化的な建築物を会場とした、国際会議やスタートアップカンファレンスの開催など、他の施策とも連携した、文化の力による多様な取組を展開したいと考えています。

また、大阪・関西万博は、世界中から関西に注目が集まり、日本文化の魅力を広げる絶好の機会であると考え、現在、行政や経済界のほか、民間有識者も含めたオール京都体制により、文化、産業、観光の各分野が連携した魅力的な取組を実施するための「基本構想案」の検討を進めているところです。

万博に来場される皆様は、日本の文化や産業等リアルで体験することにより、ビジネスマッチング等の様々な交流や文化の創造につながるよう、万博会場を多様な京都の魅力の世界に発信するゲートウェイとして活用していきたいと考えています。

少子高齢化対策と健康増進施策について

「ヘルス博 KYOTO」で健康増進事業の後押しを。今後も「子育て環境日本」の取組を粘り強く、着実に

【田島祥充府議会議員】

八幡市では、健康づくりの習慣化を目的として、令和元年度から「やわた未来いきいき健康プロジェクト」がスタートし、健康増進とともに、医療費や介護給付費の抑制効果が見られる中、府内全市町村で取り組むことにより、相当な社会保障費の抑制と介護認定リスクの低減につながると考えますがいかがでしょうか。

また、市町村独自の健康増進事業への後押しとして、本府はどのような支援を考えていますか。

【田島祥充府議会議員】

「やわた未来いきいき健康プロジェクト」は、20才以上の在住・在勤者を対象に歩数データや体組成計のデータ、健康診断結果を定期的に収集し、医療費・介護給付費との関連性の分析などを行う先進的な取組です。そのため、昨年11月には、市町村職員を対象に開催いたしました「健康づくり支援データ研修会」において、八幡市の取組について実践報告をいただいています。

このような市町村の取組を紹介することと合わせて、市町村が民間企業のノウハウを活用するためのマッチングの場として開催する「ヘルス博 KYOTO」などにより、今後とも

市町村の健康増進事業の後押しを進めて参りたいと考えています。

【田島祥充府議会議員】

本府が掲げる「社会で子どもを育てる」取組は、少子高齢化社会の進展や地域コミュニティの希薄化などの観点からも非常に重要と考えていますが、この大きなコンセプトを具体的にどのように展開していくのでしょうか。また、本府が「社会で子どもを育てる」ことを実現するためには、本府に加え、市町村や地域とも連携し、オール京都で取り組んでいく必要があると考えていますか。

【田島祥充府議会議員】

私は、5年前の知事就任後、「子育て環境日本」を府政の最重要課題として位置付け、出会い・結婚から妊娠・出産、子育て、保育・教育、就労に至るまでの切れ目のない支援を行いながら、オール京都で、子育てにやさしい風土づくり、まちづくり、職場づくりに取り組んでまいりました。

その結果、子どもや子育て世代を社会全体で支えたいという思いが、コロナ禍により、子育て世代の孤立化が課題となっているほか、昨年の出生数が初めて80万人を割り込むと見込まれるなど、構造的課題である少子化は更



これは、私自身が、様々な方との対話を重ねる中で、「社会全体が子育ての主体として、負担や苦勞、喜びを分かち合う」という将来の到達点として掲げたものです。

国全体がそのような社会になることも見据え、まずは京都が先導的モデルとなるよう、子どもが成長する上で不可欠となる負担を社会で分かち合う、子どもや子育て世代が遊び、学び、交流できる場を社会で提供する、子育て世代の相談に乗り、不安を和らげる仕組みを社会で構築するなど、「社会で子どもを育てる」ための仕組みづくりに取り組んでいきたいと思います。

そのため、令和5年度当初予算案において「子育て環境日本」推進戦略策定事業費」を計上し、本年秋頃までに、「子育て環境日本」推進戦略」を改定したいと考えています。加えて、社会を構成する各主体の

山城地域の発展を支える道路整備について

国道1号の沿線や八幡京田辺IC周辺の企業群や産業拠点と新名神八幡京田辺ICを結ぶネットワークの強化

【田島祥充府議会議員】

令和9年度の新名神高速道路の全線開通後は、山城地域の西の玄関口となる八幡京田辺IC・IC周辺において、ICへのアクセスや、人流・物流を支える道路ネットワーク整備を継続的に進める必要があると考えますが、今後の整備における課題や、八幡市を中心とした山城地域西部における課題は何かがでしょうか。

【田島祥充府議会議員】

現在整備中の新名神高速道路が全線開通しますと、山城西部地域の交通拠点となります。八幡京田辺IC・IC周辺は、近畿2府6県の人口の80%を超える1,900万人が居住する地域と、自動車で90分以内につながるようになります。

新名神沿線では、既に全線開通を見据えて、新たな企業立地や地域開発が進んでいて、八幡市においても都市計画マスタープランにおいて新たな産業が集積するゾーンを形成すべく、取組を進められています。

京都府としては、高速道路へのアクセス道路はもとより、山城西部地域の産業拠点や市街地を結ぶ幹線道路を整備し、着々と進む産業発展の取組を基盤面で支えていくことが重要な課題であると考えています。八幡市域では、現在、都市計画道

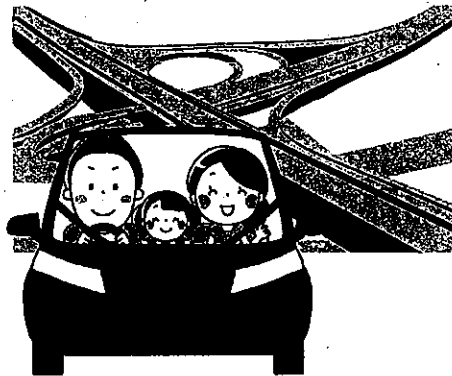

路の八幡田辺線や内里高野道線の整備を進めていて、国道1号の沿線や八幡京田辺IC周辺に立地する企業群や産業拠点と新名神の八幡京田辺ICを結ぶネットワークの強化に取り組んでいます。

さらに、新名神全線開通後の「まちづくり」や企業立地の進展を念頭におき、大雪等の災害に対する脆弱性の解消の観点からも、山城地域全体の道路ネットワークの将来構想について、京都府道事務所と連携して検討しているところです。

今後とも、道路ネットワークの充実・強化に努め、山城西部地域はもとより、山城地域全体で交通拠点としての強みを更に活かした地域づくりを進めたいと考えています。



農業振興について

「京都食」ビジネスプラットフォームで京の食文化を活かした新たなプレミアム中食の開発など進める

【田島祥充府議会議員】

原油・原材料価格の高止まりによる影響は予断を許さない状況が続く、農業に欠かせない化学肥料の高騰やビニールハウスの部材の値上がりなど、農業生産者にとって、来年度は今以上に厳しい状況となる見通しもある中、農業生産者への更なる支援が必要と考えますがどうでしょうか。また、この状況をどのように認識し、対策を講じていきますか。

【田島祥充府議会議員】

原油や肥料価格の高騰は、農業者の経営に大きな影響を及ぼすことから、急激な価格変動を緩和する緊急対策に加えて、省エネ対策や生産性の向上など経営力強化のための中長期的な対策が必要だと考えています。

京都府ではこれまで、緊急的な対策として、国に先立ち、高騰する化学肥料から府内産有機質肥料などへの転換を図る独自施策に取り組むと

に進行しています。国においても、こども・子育て政策が最重要政策として位置付けられつつある中、京都府としては、「社会で子どもを育てる京都」の実現に向け、これまで取り組んできた「子育て環境日本一」の取組を進化させていく必要があると考えています。

「社会で子どもを育てる京都」の実現に向けて、今後とも、「子育て環境日本一」の取組を、粘り強く、かつ着実に進めていきたいと考えています。



ともに、国に対して激変緩和策を要望し、価格補填の制度が創設されたことで、農業者の負担軽減が図られました。

更に、中長期的な対策として、輸入に過度に依存しない持続可能な農業経営への移行が重要であり、肥料低減のための土壌診断に基づく適正施肥の推進や、化学肥料の代替となる家畜ふん堆肥、落ち葉など地域の未利用バイオマス資源の利用拡大、燃



油使用量を削減するための省エネルギー機器の導入や技術の普及などを進めたいと考えています。

また、こうした農業の持続性を確保するためには、生産された農林水産物が、その価値やコストに見合った価格で取引される仕組みづくりが必要であると考えています。

国では、議員御指摘のとおり、農林水産物の適正な価格形成を促すフランスのエガリテ2法について、調査研究を進めていて、今後の動向を注視してまいりたいと考えています。

京都府としては、有機栽培米や高機能野菜等の付加価値の高い農産物生産を進めるとともに、「京都食」ビジネスプラットフォームにおいて、京の食文化を活かした新たなプレミアム中食の開発など、ブランド力の高い新商品やサービスの開発を進め、生産から加工、流通、販売までのサプライチェーン全体で適正な取引価格の実現を目指したいと考えています。

今後とも、農林水産業が消費者のニーズの変化を的確に捉え適正な収益を確保するとともに、環境との共生を実現し、持続可能で希望の持てる産業となるよう取り組みたいと考えています。

きょうと婚活応援センター強化事業費

婚活イベントの充実やAIマッチングによる効果的な婚活支援を実施。

1,000
万円
規模

出産・子育て応援交付金事業費

安心して出産・子育てが出来るよう、妊婦や子育て家庭を支援。

13.3
億円
規模

府立学校教育環境整備事業費

老朽化する府立高校等の空調設備の更新を加速。

20
億円
規模

子育てにやさしいまちづくり事業費

エリア帯となって子育て支援に取り組む市町村を支援。

1
億円
規模

女性活躍総合支援事業費

3つの女性活躍拠点が連携し、様々な困難・課題を抱える女性をワンストップで支援

1.5
億円
規模

医療的ケア児支援強化事業費規模

京都府医療的ケア児等支援センターの運営や通学時の安全確保を推進。

5,000
万円
規模

**ヤングケアラー支援体制強化事業費
(一部2月補正)**

子どもの居場所で中高生のヤングケアラーへの学習支援をモデル的に実施。

3,000
万円
規模



夢や希望、魅力や活力の源泉となる「ゆめ実現」

**「文化の都・京都」プロジェクト
連携事業費**

文化庁京都移転を契機とした新たな文化施策の展開に向けて、京都市を文化で彩る取組を実施。

1.8
億円
規模

「食の京都」推進事業費

「食」を目的とした府内周遊観光の促進。

6,000
万円
規模

**人・物・情報・日々の生活の
基盤づくり**

地域交通総合対策費

住民の豊かな暮らしを支える移動手段の維持・確保。

- ▶ 鉄道及び沿線地域の観光資源を活用した誘客促進。
- ▶ 生活交通バスの路線維持費等への支援。
- ▶ 駅のバリアフリー化や鉄道施設の耐震化への支援など。

1.3
億円
規模

**「国や京都府との連携」で
これからの八幡市を築く!**

新名神高速道路の整備・開通に向けて、八幡市のまちの形が変わっています。暮らしが快適になり、渋滞を緩和させるために、新しい道路やバイパスの整備が予定され、みんなが安心して暮らせるための設備や施設も整備や計画が進んでいます。自然が多く、全国に誇る文化財もあり、農業や工業も盛んで、商業地も集積している八幡市を、みんなでさらに元気にしてまいります。



府政、暮らしのご相談は

京都府議会議員

田島よしみつ まで

〒614-8362 八幡市男山美桜5-29-102 (事務所)

TEL 075-982-1482 FAX 075-982-1492

日々の活動をブログで報告

田島よしみつ で検索

[ホームページ] <http://tajimayoshimitsu.com>

[ブログ] <http://ameblo.jp/tajima1972>

田島よしみつ公式LINE

このQRコードからアクセス▶



資料購入費

第5号の2様式(第7条関係)

政務活動費領収書貼付用紙

議員氏名(会派名)	田島 祥充	整理番号	9	
費目	調査研究費・研修費・広報広報費・要請陳情等活動費・会議費・資料作成費・ 資料購入費 ・事務所費・事務費・人件費			
支払内容	新聞購読料 京都新聞3月分			
支払金額	4,400円	按分率	100%	計上額 4,400円
按分率の考え方				
備考				

(領収書は、重ならないように貼付してください。)

領 収 証

田島 様 2022年4月5日

★ 4,400-

但 京都新聞 2022.3月分と
上記正に領収いたしました

内 訳
税抜金額
消費税額等(%)
内 訳
税抜金額
消費税額等(%)



京都新聞
男山販売所
〒614-8366 八幡市男山泉18-10
TEL 075(981)5706
FAX 075(981)5071

登録番号 GR1021

4-04-05 | (京都新聞) | 購読 | 4,400

第5号の2様式(第7条関係)

政務活動費領収書貼付用紙

議員氏名(会派名)	田島 祥充	整理番号	10	
費 目	調査研究費・研修費・広報広報費・要請陳情等活動費・会議費・資料作成費・ <u>資料購入費</u> ・事務所費・事務費・人件費			
支払内容	新聞購読料 京都新聞4月分			
支払金額	4,400円	按分率	100%	計上額 4,400円
按分率の考え方				
備 考				

(領収書は、重ならないように貼付してください。)

 領 収 証

2022年04月分

エスポワール男山102

田島 祥充 様

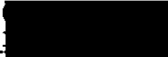
ID No* 

銘 柄	部	金 額
京都新聞セット※	1	4,400
合 計		¥ 4,400
※は軽減税率対象品目		

お知らせ

毎度ご購入有難うございます。
左記の通り領収致しました。

8%対象 ¥4,400(消費税 ¥325)



京都新聞八幡販売所
〒614-8366
京都府八幡市男山泉18-10
TEL: 075-981-5706

FAX: 075-981-5071





4-05-06	(京都新聞)	購読	4,400
---------	--------	----	-------

第5号の2様式(第7条関係)

政務活動費領収書貼付用紙

議員氏名(会派名)	田島 祥充	整理番号	//		
費 目	調査研究費・研修費・広聴広報費・要請陳情等活動費・会議費・資料作成費・ <u>資料購入費</u> ・事務所費・事務費・人件費				
支 払 内 容	新聞購読料 京都新聞5月分				
支 払 金 額	4,400円	按分率	100%	計 上 額	4,400円
按分率の考え方					
備 考					

(領収書は、重ならないように貼付してください。)

2022年05月分  **領 収 証** ID()
 エスポワール男山102 No* 
 田島 祥充 様

銘 柄	部	金 額
京都新聞セット※	1	4,400
合 計		¥ 4,400

※は軽減税率対象品目

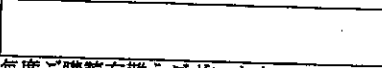
お知らせ

 毎度ご購入有難うございます。
 左記の通り領収致しました。
 8%対象 ¥4,400(消費税 ¥325)

 **京都新聞八幡販売所**
 〒614-8366
 京都府八幡市男山泉18-10
 TEL: 075-981-5706 FAX: 075-981-5071



4-06-06 | (京都新聞) | 購読 | 4,400

第5号の2様式(第7条関係)

政務活動費領収書貼付用紙

議員氏名(会派名)	田島 祥充	整理番号	12		
費 目	調査研究費・研修費・広報広報費・要請陳情等活動費・会議費・資料作成費・ <u>資料購入費</u> ・事務所費・事務費・人件費				
支 払 内 容	新聞購読料 京都新聞6月分				
支 払 金 額	4,400円	按分率	100%	計 上 額	4,400円
按分率の考え方					
備 考					

(領収書は、重ならないように貼付してください。)

 領 収 証

2022年06月分

エスポワール男山102

田島 祥充 様

ID(
No* 

銘 柄	部	金 額
京都新聞セット※	1	4,400
合 計		¥ 4,400
※は軽減税率対象品目		

お知らせ

毎度ご購入有難うございます。
左記の通り領収致しました。
8%対象 ¥4,400(消費税 ¥325)



京都新聞八幡販売所
〒614-8366
京都府八幡市男山泉18-10
TEL: 075-981-5706

FAX: 075-981-5071





4-07-05 | (京都新聞) | 購読 | 4,400

第5号の2様式(第7条関係)

政務活動費領収書貼付用紙

議員氏名(会派名)	田島 祥充	整理番号	13		
費目	調査研究費・研修費・広報広報費・要請陳情等活動費・会議費・資料作成費・ <u>資料購入費</u> ・事務所費・事務費・人件費				
支払内容	新聞購読料 京都新聞7月分				
支払金額	4,400円	按分率	100%	計上額	4,400円
按分率の考え方					
備考					

(領収書は、重ならないように貼付してください。)

2022年07月分  **領収証** ID()
 エスポワール男山102 No* 
田島 祥充 様

銘柄	部	金額
京都新聞セット※	1	4,400
合計		¥ 4,400
※は軽減税率対象品目		

お知らせ

毎度ご購入有難うございます。
 左記の通り領収致しました。
 8%対象 ¥4,400(消費税 ¥325)

 **京都新聞八幡販売所**
 〒614-8366
 京都府八幡市男山泉18-10
 TEL: 075-981-5706

FAX: 075-981-5071



4-08-05 (京都新聞) 購読 4,400

第5号の2様式(第7条関係)

政務活動費領収書貼付用紙

議員氏名(会派名)	田島 祥充	整理番号	14		
費目	調査研究費・研修費・広聴広報費・要請陳情等活動費・会議費・資料作成費・ 資料購入費 ・事務所費・事務費・人件費				
支払内容	新聞購読料 京都新聞8月分				
支払金額	4,400円	按分率	100%	計上額	4,400円
按分率の考え方					
備考					

(領収書は、重ならないように貼付してください。)

 領収証

2022年08月分
エスポワール男山102

ID(
No* 

田島 祥充 様

銘柄	部	金額
京都新聞セット※	1	4,400
合計		¥ 4,400
※は軽減税率対象品目		

お知らせ

毎度ご購入有難うございます。
左記の通り領収致しました。

8%対象 ¥4,400(消費税 ¥325)

京都新聞八幡販売所
〒614-8366
京都府八幡市男山泉18-10
TEL: 075-981-5706

FAX: 075-981-5071



4-09-05

(京都新聞)

購読

4,400

第5号の2様式(第7条関係)

政務活動費領収書貼付用紙

議員氏名(会派名)	田島 祥充	整理番号	15	
費目	調査研究費・研修費・広報広報費・要請陳情等活動費・会議費・資料作成費・ 資料購入費 ・事務所費・事務費・人件費			
支払内容	新聞購読料 京都新聞9月分			
支払金額	4,400円	按分率	100%	計上額 4,400円
按分率の考え方				
備考				

(領収書は、重ならないように貼付してください。)

 領収証

2022年09月分

エスポワール男山102

田島 祥充 様

ID()
No* 

銘柄	部	金額
京都新聞セット※	1	4,400
合計		¥ 4,400

※は軽減税率対象品目

お知らせ

毎度ご購入有難うございます。
左記の通り領収致しました。

8%対象 ¥4,400(消費税 ¥325)



京都新聞八幡販売所
〒614-8366
京都府八幡市男山泉18-10
TEL: 075-981-5706

FAX: 075-981-5071



4-10-05 (京都新聞) 購読 4,400

第5号の2様式(第7条関係)

政務活動費領収書貼付用紙

議員氏名(会派名)	田島 祥充	整理番号	16		
費目	調査研究費・研修費・広聴広報費・要請陳情等活動費・会議費・資料作成費・ 資料購入費 ・事務所費・事務費・人件費				
支払内容	新聞購読料 京都新聞10月分				
支払金額	4,400円	按分率	100%	計上額	4,400円
按分率の考え方					
備考					

(領収書は、重ならないように貼付してください。)

 領収証

2022年10月分
 エスポワール男山102
 田島 祥充 様

ID(
 No* 

銘柄	部	金額
京都新聞セット※	1	4,400
合計		¥ 4,400
※は軽減税率対象品目		

お知らせ

毎度ご購入有難うございます。
 左記の通り領収致しました。

8%対象 ¥4,400(消費税 ¥325)



京都新聞八幡販売所
 〒614-8366
 京都府八幡市男山泉18-10
 TEL: 075-981-5706

FAX: 075-981-5071



4-11-07 (京都新聞) 購読 4,400

第5号の2様式(第7条関係)

政務活動費領収書貼付用紙

議員氏名(会派名)	田島 祥充	整理番号	17		
費目	調査研究費・研修費・広報広報費・要請陳情等活動費・会議費・資料作成費・ 資料購入費 ・事務所費・事務費・人件費				
支払内容	新聞購読料 京都新聞11月分				
支払金額	4,400円	按分率	100%	計上額	4,400円
按分率の考え方					
備考					

(領収書は、重ならないように貼付してください。)

2022年11月分

エスポワール男山102

田島 祥充 様

 領収証

ID(
No* 

銘柄	部	金額
京都新聞セット※	1	4,400
合計		¥ 4,400
※は軽減税率対象品目		

お知らせ

毎度ご購入有難うございます。
左記の通り領収致しました。

8%対象 ¥4,400(消費税 ¥325)

京都新聞八幡販売所

T 614-8366

京都府八幡市男山泉18-10

TEL: 075-981-5706

FAX: 075-981-5071



4-12-05

(京都新聞)

購読

4,400

第5号の2様式(第7条関係)

政務活動費領収書貼付用紙

議員氏名(会派名)	田島 祥充	整理番号	18	
費目	調査研究費・研修費・広聴広報費・要請陳情等活動費・会議費・資料作成費・ <u>資料購入費</u> ・事務所費・事務費・人件費			
支払内容	新聞購読料 京都新聞12月分			
支払金額	4,400円	按分率	100%	計上額 4,400円
按分率の考え方				
備考				

(領収書は、重ならないように貼付してください。)

2022年12月分  領収証

ID(
No* 

エスポワール男山102

田島 祥充 様

銘柄	部	金額
京都新聞セット※	1	4,400
合計		¥ 4,400
※は軽減税率対象品目		

お知らせ

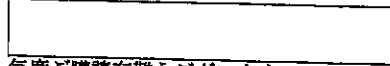

毎度ご購入有難うございます。
左記の通り領収致しました。

8%対象 ¥4,400(消費税 ¥325)



京都新聞八幡販売所
〒614-8366
京都府八幡市男山泉18-10
TEL: 075-981-5706

FAX: 075-981-5071



5-01-06

(京都新聞)

購読

4,400



第5号の2様式(第7条関係)

政務活動費領収書貼付用紙

議員氏名(会派名)	田島 祥充	整理番号	19		
費目	調査研究費・研修費・広聴広報費・要請陳情等活動費・会議費・資料作成費・ <u>資料購入費</u> ・事務所費・事務費・人件費				
支払内容	新聞購読料 京都新聞2月分				
支払金額	4,400円	按分率	100%	計上額	4,400円
按分率の考え方					
備考					

(領収書は、重ならないように貼付してください。)

 **領収証**

2023年02月分 ID()
 エスポワール男山102 No* 
 田島 祥充 様

銘柄	部	金額
京都新聞セット※	1	4,400
合計		¥ 4,400
※は軽減税率対象品目		

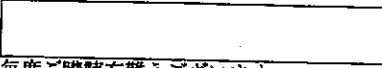
お知らせ

 毎度ご購入有難うございます。
 左記の通り領収致しました。
 8%対象 ¥4,400(消費税 ¥325)

 **京都新聞八幡販売所**
 〒614-8366
 京都府八幡市男山泉18-10
 TEL: 075-981-5706 FAX: 075-981-5071



5-03-06 (京都新聞) 購読 4,400

第5号の2様式(第7条関係)

政務活動費領収書貼付用紙

議員氏名(会派名)	田島 祥充	整理番号	20		
費目	調査研究費・研修費・広聴広報費・要請陳情等活動費・会議費・資料作成費・ 資料購入費 ・事務所費・事務費・人件費				
支払内容	新聞購読料 聖教新聞・公明新聞4月分				
支払金額	3,821円	按分率	100%	計上額	3,821円
按分率の考え方					
備考					

(領収書は、重ならないように貼付してください。)

新聞購読料 領収証

田島 祥充 様

ご購入ありがとうございます。
下記金額を正に領収いたしました。

2022年4月分

領収日 4月25日

領収金額 ¥3,821

品名	定価(税込)	部数	金額
聖教新聞※	1,934	1	1,934

その他購読料等 領収証

品名	定価(税込)	部数	金額
公明新聞※	1,887	1	1,887

※は軽減税率対象品目です。 (10%対象 0)
(8%対象 3,821)

販売店 井上 悟
住所 八幡市八幡御馬所20-14
TEL 075-874-7558 FAX 050-1544-1328

お申込No. 26069-02698(193)



第5号の2様式(第7条関係)

政務活動費領収書貼付用紙

議員氏名(会派名)	田島 祥充	整理番号	2/		
費目	調査研究費・研修費・広聴広報費・要請陳情等活動費・会議費・資料作成費・ 資料購入費 ・事務所費・事務費・人件費				
支払内容	新聞購読料 聖教新聞・公明新聞5月分				
支払金額	3,821円	按分率	100%	計上額	3,821円
按分率の考え方					
備考					

(領収書は、重ならないように貼付してください。)

新聞購読料 領収証

田島 祥充 様

ご購入ありがとうございます。
下記金額を正に領収いたしました。

2022年5月分

領収日 5月6日

領収金額	¥3,821
------	--------

品名	定価(税込)	部数	金額
聖教新聞※	1,934	1	1,934

その他購読料等 領収証

品名	定価(税込)	部数	金額
公明新聞※	1,887	1	1,887

※は軽減税率対象品目です。

(10%対象 0)
(8%対象 3,821)

販売店 井上 悟
住所 八幡市八幡御馬所20-14
TEL 075-874-7558 FAX 050-1544-1328

お申込No. 26069-02698(193)-11



第5号の2様式(第7条関係)

政務活動費領収書貼付用紙

議員氏名(会派名)	田島 祥充	整理番号	22
費目	調査研究費・研修費・広報広報費・要請陳情等活動費・会議費・資料作成費・ 資料購入費 ・事務所費・事務費・人件費		
支払内容	新聞購読料 聖教新聞・公明新聞6月分		
支払金額	3,821円	按分率	100% 計上額 3,821円
按分率の考え方			
備考			

(領収書は、重ならないように貼付してください。)

新聞購読料 領収証

田島 祥充 様

ご購入ありがとうございます。
下記金額を正に領収いたしました。
2022年6月分

領収日 6月26日

領収金額 ¥3,821

品名	定価(税込)	部数	金額
聖教新聞※	1,934	1	1,934

その他購読料等 領収証

品名	定価(税込)	部数	金額
公明新聞※	1,887	1	1,887

※は軽減税率対象品目です。 (10%対象 0)
(8%対象 3,821)

販売店 井上 悟
住所 八幡市八幡御馬所20-14
TEL 075-874-7558 FAX 050-1544-1324

お申込No. 26069-02698(193)-10



第5号の2様式(第7条関係)

政務活動費領収書貼付用紙

議員氏名(会派名)	田島 祥充	整理番号	23		
費 目	調査研究費・研修費・広報広報費・要請陳情等活動費・会議費・資料作成費・ <u>資料購入費</u> ・事務所費・事務費・人件費				
支 払 内 容	新聞購読料 聖教新聞・公明新聞7月分				
支 払 金 額	3,821円	按分率	100%	計 上 額	3,821円
按分率の考え方					
備 考					

(領収書は、重ならないように貼付してください。)

新聞購読料 領 収 証

田島 祥充 様

ご購入ありがとうございます。
下記金額を正に領収いたしました。

2022年7月分

領収日 > 月 5 日

領収金額	¥3,821
------	--------

品 名	定価(税込)	部 数	金 額
聖教新聞※	1,934	1	1,934

その他購読料等 領 収 証

品 名	定価(税込)	部 数	金 額
公明新聞※	1,887	1	1,887

※は軽減税率対象品目です。

(10%対象 0)

(8%対象 3,821)

販売店 井上 悟
住 所 八幡市八幡御馬所20-14
TEL 075-874-7558 FAX 050-1544-1328

お申込No. 26069-02698(193)-9



第5号の2様式(第7条関係)

政務活動費領収書貼付用紙

議員氏名(会派名)	田島 祥充	整理番号	24	
費目	調査研究費・研修費・広報広報費・要請陳情等活動費・会議費・資料作成費・ 資料購入費 ・事務所費・事務費・人件費			
支払内容	新聞購読料 聖教新聞・公明新聞8月分			
支払金額	3,821円	按分率	100%	計上額 3,821円
按分率の考え方				
備考				

(領収書は、重ならないように貼付してください。)

新聞購読料 領収証

田島 祥充 様

ご購入ありがとうございます。
下記金額を正に領収いたしました。

2022年8月分

領収日 8月5日

領収金額	¥3,821
------	--------

品名	定価(税込)	部数	金額
聖教新聞※	1,934	1	1,934

その他購読料等 領収証

品名	定価(税込)	部数	金額
公明新聞※	1,887	1	1,887

※は軽減税率対象品目です。

(10%対象 0)

(8%対象 3,821)

販売店 井上 悟
住所 八幡市八幡御馬所20-14
TEL 075-874-7558 FAX 050-1544-1328

お申込No. 26069-02698(193)-8



第5号の2様式(第7条関係)

政務活動費領収書貼付用紙

議員氏名(会派名)	田島 祥充	整理番号	25
費目	調査研究費・研修費・広報広報費・要請陳情等活動費・会議費・資料作成費・ 資料購入費 ・事務所費・事務費・人件費		
支払内容	新聞購読料 聖教新聞・公明新聞9月分		
支払金額	3,821円	按分率	100% 計上額 3,821円
按分率の考え方			
備考			

(領収書は、重ならないように貼付してください。)

新聞購読料 領収証

田島 祥充 様

ご購入ありがとうございます。
下記金額を正に領収いたしました。
2022年9月分

領収日 9月26日

領収金額 ¥3,821

品名	定価(税込)	部数	金額
聖教新聞※	1,934	1	1,934

その他購読料等 領収証

品名	定価(税込)	部数	金額
公明新聞※	1,887	1	1,887

※は軽減税率対象品目です。 (10%対象 0)
(8%対象 3,821)

販売店 井上 悟
住所 八幡市八幡御馬所20-14
TEL 075-874-7558 FAX 050-1544-1329

お申込No. 26069-02698(193)-7



第5号の2様式(第7条関係)

政務活動費領収書貼付用紙

議員氏名(会派名)	田島 祥充	整理番号	26		
費目	調査研究費・研修費・広聴広報費・要請陳情等活動費・会議費・資料作成費・ 資料購入費 ・事務所費・事務費・人件費				
支払内容	新聞購読料 聖教新聞・公明新聞10月分				
支払金額	3,821円	按分率	100%	計上額	3,821円
按分率の考え方					
備考					

(領収書は、重ならないように貼付してください。)

新聞購読料 領収証

田島 祥充 様

ご購読ありがとうございます。

下記金額を正に領収いたしました。

2022年10月分

領収日 10月25日

領収金額	¥3,821
------	--------

品名	定価(税込)	部数	金額
聖教新聞※	1,934	1	1,934

その他購読料等 領収証

品名	定価(税込)	部数	金額
公明新聞※	1,887	1	1,887

※は軽減税率対象品目です。

(10%対象 0)

(8%対象 3,821)

販売店 井上 悟

住所 八幡市八幡御馬所20-14

TEL 075-874-7558 FAX 050-1544-1328

お申込No. 26069-02698(193)-6



第5号の2様式 (第7条関係)

政務活動費領収書貼付用紙

議員氏名(会派名)	田島 祥充	整理番号	27
費 目	調査研究費・研修費・広聴広報費・要請陳情等活動費・会議費・資料作成費・ <u>資料購入費</u> ・事務所費・事務費・人件費		
支 払 内 容	新聞購読料 聖教新聞・公明新聞11月分		
支 払 金 額	3,821円	按分率	100% 計上額 3,821円
按分率の考え方			
備 考			

(領収書は、重ならないように貼付してください。)

新聞購読料 領 収 証

田島 祥充 様

ご購入ありがとうございます。
下記金額を正に領収いたしました。
2022年11月分

領収日 11月25日

領収金額 ¥3,821

品 名	定価(税込)	部 数	金 額
聖教新聞※	1,934	1	1,934

その他購読料等 領 収 証

品 名	定価(税込)	部 数	金 額
公明新聞※	1,887	1	1,887

※は軽減税率対象品目です。

(10%対象 0)
(8%対象 3,821)

販売店 井上 悟
住 所 八幡市八幡御馬所20-14
TEL 075-874-7558 FAX 050-1544-1328

お申込No. 26069-02698(193)-5



第5号の2様式(第7条関係)

政務活動費領収書貼付用紙

議員氏名(会派名)	田島 祥充	整理番号	28		
費目	調査研究費・研修費・広聴広報費・要請陳情等活動費・会議費・資料作成費・ <u>資料購入費</u> ・事務所費・事務費・人件費				
支払内容	新聞購読料 聖教新聞・公明新聞12月分				
支払金額	3,821円	按分率	100%	計上額	3,821円
按分率の考え方					
備考					

(領収書は、重ならないように貼付してください。)

新聞購読料 領収証

田島 祥充 様

ご購入ありがとうございます。
下記金額を正に領収いたしました。

2022年12月分

領収日 12月23日

領収金額	¥3,821
------	--------

品名	定価(税込)	部数	金額
聖教新聞※	1,934	1	1,934

その他購読料等 領収証

品名	定価(税込)	部数	金額
公明新聞※	1,887	1	1,887

※は軽減税率対象品目です。

(10%対象 0)

(8%対象 3,821)

販売店 井上 梧
住所 八幡市八幡御馬所20-14

TEL 075-874-7558 FAX 050-1544-1328

お申込No. 26069-02698(193)-4



第5号の2様式(第7条関係)

政務活動費領収書貼付用紙

議員氏名(会派名)	田島 祥充	整理番号	29	
費目	調査研究費・研修費・広聴広報費・要請陳情等活動費・会議費・資料作成費・ <u>資料購入費</u> ・事務所費・事務費・人件費			
支払内容	新聞購読料 聖教新聞・公明新聞1月分			
支払金額	3,821円	按分率	100%	計上額 3,821円
按分率の考え方				
備考				

(領収書は、重ならないように貼付してください。)

新聞購読料 領収証

田島 祥充 様

ご購入ありがとうございます。
下記金額を正に領収いたしました。

2023年1月分

領収日 1月25日

領収金額	¥3,821
------	--------

品名	定価(税込)	部数	金額
聖教新聞※	1,934	1	1,934

その他購読料等 領収証

品名	定価(税込)	部数	金額
公明新聞※	1,887	1	1,887

※は軽減税率対象品目です。

(10%対象 0)
(8%対象 3,821)

販売店 井上 悟
住所 八幡市八幡御馬所20-14
TEL 075-874-7558 FAX 050-1544-1328

お申込No. 26069-02698(193)-3



第5号の2様式(第7条関係)

政務活動費領収書貼付用紙

議員氏名(会派名)	田島 祥充	整理番号	30
費目	調査研究費・研修費・広聴広報費・要請陳情等活動費・会議費・資料作成費・ <u>資料購入費</u> ・事務所費・事務費・人件費		
支払内容	新聞購読料 聖教新聞・公明新聞2月分		
支払金額	3,821円	按分率	100% 計上額 3,821円
按分率の考え方			
備考			

(領収書は、重ならないように貼付してください。)

新聞購読料 領収証

田島 祥充 様

ご購入ありがとうございます。
下記金額を正に領収いたしました。

2023年2月分

領収日 一月廿日

領収金額	¥3,821
------	--------

品名	定価(税込)	部数	金額
聖教新聞※	1,934	1	1,934

その他購読料等 領収証

品名	定価(税込)	部数	金額
公明新聞※	1,887	1	1,887

※は軽減税率対象品目です。

(10%対象 0)

(8%対象 3,821)

販売店 井上 悟

住所 八幡市八幡御馬所20-14

TEL 075-874-7558 FAX 050-1544-1328

お申込No. 26069-02698(193)-2



第5号の2様式(第7条関係)

政務活動費領収書貼付用紙

議員氏名(会派名)	田島 祥充	整理番号	2/		
費目	調査研究費・研修費・広聴広報費・要請陳情等活動費・会議費・資料作成費・ <u>資料購入費</u> ・事務所費・事務費・人件費				
支払内容	新聞購読料 聖教新聞・公明新聞3月分				
支払金額	3,821円	按分率	100%	計上額	3,821円
按分率の考え方					
備考					

(領収書は、重ならないように貼付してください。)

新聞購読料 領収証

田島 祥充 様

ご購入ありがとうございます。
下記金額を正に領収いたしました。

2023年3月分

領収日 〇月〇日

領収金額 ￥3,821

品名	定価(税込)	部数	金額
聖教新聞※	1,934	1	1,934

その他購読料等 領収証

品名	定価(税込)	部数	金額
公明新聞※	1,887	1	1,887

※は軽減税率対象品目です。

(10%対象 0)
(8%対象 3,821)

販売店 井上 悟
住所 八幡市八幡御馬所20-14
TEL 075-874-7558 FAX 050-1544-1328

お申込No. 26069-02698(193)-1



事務所費

令和4年度 事務所状況等説明書

議員名 田島 祥充

① 政務活動の拠点		<input type="checkbox"/> 自宅	<input checked="" type="checkbox"/> 自宅以外	④⑤は自宅の場合記入不要
② 所在地	住所：京都府八幡市男山美桜5-29 電話：075-982-1482		延べ床面積 33㎡	
③ 他用途との兼用	<input checked="" type="checkbox"/> 無 <input type="checkbox"/> 有 <input type="checkbox"/> 後援会の事務所 <input type="checkbox"/> 政党支部の事務所 <input type="checkbox"/> その他 ()			
④ 建物の所有区分	<input type="checkbox"/> 自己又は生計を一にする親族の所有 <input checked="" type="checkbox"/> 賃借物件 (賃貸借契約先 ()) 所有者 <input type="checkbox"/> 生計を一にしない親族 (議員との関係：) <input type="checkbox"/> 関連会社等 (所在地：) <input checked="" type="checkbox"/> 上記以外の第三者 <input type="checkbox"/> その他 ()			
⑤ 敷地の所有者	<input type="checkbox"/> 自己 <input type="checkbox"/> 生計を一にする親族 (議員との関係：) <input type="checkbox"/> 関連会社等 <input type="checkbox"/> 生計を一にしない親族 (議員との関係：) <input checked="" type="checkbox"/> 上記以外の第三者			
⑥ 基本的な按分率の考え方	事務所費及び事務費	<input type="checkbox"/> 事務所の使用実態による場合 (政務活動に要した使用領域 (面積等)、使用時間等) <input type="checkbox"/> 全体使用面積 m ² (X) 内、政務活動使用面積 m ² (Y) <input type="checkbox"/> 全体使用時間 日・欄 (X) 内、政務活動使用時間 日・欄 (Y) $(Y) / (X) = \quad / \quad$ <input checked="" type="checkbox"/> その他 (調査研究活動等の為に使用しているが、調査研究活動以外の使用が全くなかったとは言い切れない為、抑制的に10分の9で自主按分する) <input type="checkbox"/> 事務所の使用実態が明らかでない場合		按分率 9 / 10
	人件費	<input type="checkbox"/> 職員の活動実態による場合 (政務活動の業務に従事した時間、日数) <input type="checkbox"/> 全体活動業務時間 日・欄 (X) 内、政務活動業務時間 日・欄 (Y) $(Y) / (X) = \quad / \quad$ <input checked="" type="checkbox"/> その他 (調査研究活動等の為に雇用しているが、調査研究活動以外のことが全くなかったとは言い切れない為、抑制的に10分の9で自主按分する) <input type="checkbox"/> 職員の使用実態が明らかでない場合		按分率 9 / 10
⑦ 事務所賃借料の計上	<input type="checkbox"/> 無 <input checked="" type="checkbox"/> 有 按分率 9 / 10 (按分率の考え方：⑥と同率)			
⑧ 駐車場代の計上	<input checked="" type="checkbox"/> 無 <input type="checkbox"/> 有 按分率 / (按分率の考え方：)			
⑨ 光熱水費等の計上	<input type="checkbox"/> 無 <input checked="" type="checkbox"/> 有 按分率 9 / 10 (按分率の考え方：⑥と同率)			

⑩ 固定電話・インターネット等通信費の計上	<input type="checkbox"/> 無 <input checked="" type="checkbox"/> 有 按分率 9 / 10 (按分率の考え方: ⑥と同率)								
⑪ その他の事務費の計上	<input type="checkbox"/> 無 <input checked="" type="checkbox"/> 有 按分率 9 / 10 (按分率の考え方: ⑥と同率)								
⑫ 人件費の計上	<input type="checkbox"/> 無 <input checked="" type="checkbox"/> 有 <div style="display: flex; justify-content: space-between; align-items: flex-start;"> <div style="width: 45%;"> <input type="checkbox"/> 生計を一にしない親族 (按分率の考え方:) </div> <div style="width: 45%; text-align: right;">人 按分率 /</div> </div> <div style="display: flex; justify-content: space-between; align-items: flex-start; margin-top: 5px;"> <div style="width: 45%;"> <input type="checkbox"/> 関連会社等の役員・社員 (按分率の考え方:) </div> <div style="width: 45%; text-align: right;">人 按分率 /</div> </div> <div style="display: flex; justify-content: space-between; align-items: flex-start; margin-top: 5px;"> <div style="width: 45%;"> <input checked="" type="checkbox"/> 上記以外の第三者 (按分率の考え方:) </div> <div style="width: 45%; text-align: right;">1 人 按分率 /</div> </div> <hr style="width: 50%; margin: 10px auto;"/> <div style="text-align: center;">計 1 人</div>								
⑬ 私的活動又は関連会社等の業務との混在	(①で政務活動の拠点を「自宅」とした場合及び④で建物の所有区分を「賃借物件」、所有者を「関連会社等」とした場合のみ記入) <input type="checkbox"/> 無 <input type="checkbox"/> 有 <table style="display: inline-table; vertical-align: middle; margin-left: 10px;"> <tr> <td style="padding: 0 5px;">{</td> <td style="padding: 0 5px;"><input type="checkbox"/> 事務所賃借料</td> <td style="padding: 0 5px;"><input type="checkbox"/> 駐車場代</td> <td style="padding: 0 5px;"><input type="checkbox"/> 光熱水費等</td> </tr> <tr> <td style="padding: 0 5px;">}</td> <td style="padding: 0 5px;"><input type="checkbox"/> 固定電話等通信費</td> <td style="padding: 0 5px;"><input type="checkbox"/> その他の事務費</td> <td style="padding: 0 5px;"><input type="checkbox"/> 人件費</td> </tr> </table>	{	<input type="checkbox"/> 事務所賃借料	<input type="checkbox"/> 駐車場代	<input type="checkbox"/> 光熱水費等	}	<input type="checkbox"/> 固定電話等通信費	<input type="checkbox"/> その他の事務費	<input type="checkbox"/> 人件費
{	<input type="checkbox"/> 事務所賃借料	<input type="checkbox"/> 駐車場代	<input type="checkbox"/> 光熱水費等						
}	<input type="checkbox"/> 固定電話等通信費	<input type="checkbox"/> その他の事務費	<input type="checkbox"/> 人件費						
⑭ 添付書類	(⑦を計上の場合) <input checked="" type="checkbox"/> 事務所の賃貸借契約書の写し (⑫を計上の場合) <input checked="" type="checkbox"/> 職員の雇用契約書の写し <input checked="" type="checkbox"/> 勤務実績表								
⑮ 補足事項等									

- 注 1 政務活動の拠点が複数箇所ある場合は、当該拠点ごとに作成してください。
- 2 必要な箇所を記入するとともに、□の該当する項目にレ印又は■を付けてください。
- 3 「関連会社等」とは、自己又は生計を一にする親族が、役員、顧問その他の職についている会社その他の法人（法人でない社団又は財団で代表者又は管理人の定めがあるものを含む。）をいいます。
- 4 ⑥で「使用時間」により按分率を算定する場合は、月単位の平均の日・時間又は年単位の日・時間で記載してください。
- 5 ⑭の添付書類は、該当する書類を、この説明書に添付してください。なお、「勤務実績表」とは、人件費の計上に係る職員の勤務実績を議員が証する書類で議長が別に定めるものをいいます。

〔参考〕 按分の基本的な考え方

- 政務活動と政務活動以外の活動とが不可分の場合は、次のいずれかの方法で按分
- ア 政務活動に要した使用実態（使用領域（面積等）、使用時間等）により按分
- イ 政務活動の割合が明らかでない場合は、1/2で按分

令和5年2月16日修正

田島祥充

建物賃貸借契約書

賃貸人 [] (以下「甲」と、賃借人 田島 祥充 (以下「乙」) は、次のとおり、事務所の用に供する建物賃貸借契約 (以下「本契約」) を締結する。

(賃貸借物件)

第1条 甲はその所有する次の物件 (以下「本物件」) を乙に賃貸し、乙はこれを賃借する。

建物の表示: 名称 []

所在地 []

構造 鉄骨造 2階建

契約物件 []

床面積 33㎡

ただし、室内の造作設備一切現状有姿のまま

(賃貸借期間)

第2条 本契約の賃貸借期間 (以下「本契約期間」) は、2019年4月1日より2020年3月31日までの1年間とする。ただし、本契約期間の2カ月前までに甲乙双方より特段の意思表示がないときは、自動的に同一条件で1年間契約が更新されるものとする。

(賃料及び共益費)

第3条 賃料は1カ月金7万円とする。
共益費は込みと定める。

契約の第3条の規定により
自動延長され、現在
2024年3月31日まで (同条)

(諸料金)

第4条 電気・ガス・水道等については、乙の負担とし、第3条の賃料及び共益費とは別に支払うものとする。

(賃料等の支払時期及びその方法)

第5条 賃料は毎月末日までにその翌月分を、甲の指定口座に振り込みにより支払うこととする。その際の振り込み手数料は乙の負担とする。

なお、契約月の賃料等は1カ月を30日とした日割計算とする。

解約時には日割り計算は行わないものとする。

賃料振込先口座:

[]

【記号】

[]

【番号】

[]

【口座名義】

[]

(賃料改定特約)

第6条 賃料が経済事情の変動、租税公課の増額、近隣の同種物件の賃料との比較等によって著しく不相当となった場合には、協議のうえ、甲は、契約期間中であっても賃料を増額請求することができる。

(使用目的)

第7条 本物件の使用目的は事務所用とし、乙は他の目的で使用しない。

(使用規則)

第8条 乙は、本物件を次の各号に定める方法で使用する。

- 一 乙及び乙の関係者は、甲の定める本件建物使用管理に関する規則を遵守し、善良な管理者の注意をもって使用し、甲及び第三者に迷惑をかけない。
- 二 乙は、共同使用の秩序を守り、危険物、過重量物、衛生上有害な物、その他近隣より苦情の出る物品を持ち込むなど他人の迷惑になる行為をしてはならない。
- 2 乙は、次に掲げる事由に該当する場合は、甲及び甲の関係者の室内立ち入りを承諾する。
 - 一 建物管理上必要がある場合又は緊急の場合

(禁止事項)

第9条 乙は次に掲げる事項をしてはならず、万一これに違反した場合、甲は催告をすることなく、直ちに本契約の解除をすることができる。

- 一 甲の承諾のない本物件の増改築、造作の変更等原状の変更
- 二 本物件の転貸又は賃借権の譲渡
- 三 本物件内における動物の飼育
- 四 その他近隣に著しく迷惑となる行為

(当然消滅)

第10条 次に掲げる各号のいずれかに該当する場合、本契約は当然に消滅する。二号に該当する場合は、乙から本契約の解約申し入れをして退去したものとみなして処理することができるものとする。

- 一 本物件が火災その他の災害により通常の用に供することができなくなった場合
- 二 乙が甲に通知することなく長期間不在にした場合、若しくは乙が退去したと認められる場合

(損害賠償)

第11条 乙又は乙の使用人、訪問者その他の関係者の故意又は過失によって、本物件が汚損、毀損又は滅失した場合、又は甲の承諾なしに本物件の原状を変更した場合は、乙は直ちにこれを原状に復し、又はその損害を賠償する。

(契約の解除)

第12条 乙が次に掲げる各号のいずれかに該当する場合、甲は催告をすることなく、直ちに本契約の解除をすることができる。

- 一 賃料の支払いを2カ月以上怠った場合
- 二 他の債務につき仮差押、仮処分、強制執行を受けた場合
- 三 他の債務につき、競売、破産の申立を受けた場合
- 四 乙振出の手形小切手が不渡処分を受けた場合
- 五 租税公課の滞納処分を受けた場合
- 六 その他本契約に違反した場合

(契約の中途解約)

第13条 乙は、本契約期間中といえども、転勤、療養、親族の介護その他やむを得ない事情により、本物件を使用することが困難になったときは、解約の申し入れをすることができる。この場合においては、本物件の賃貸借は、解約の申し入れの日から1カ月を経過することによって終了する。

(明渡し)

第14条 乙は、本物件の明渡しに際し、本物件内の自己の所有物等をすべて収去しなければならない。万一残置物がある場合、その所有権は放棄したものとする。

2 甲の承諾を得て本物件の原状を変更したものがあればすべてこれを原状に復した上で、甲の立会いのもと、本物件を明け渡す。

3 乙は、本契約期間の終了時に、本物件の明渡しをしない間は、その開始日より月割で賃料等相当額の損害金を支払う。

(造作買取)

第15条 乙は、本物件の明渡しに際し、造作などの買取請求をしない。

(立退料等)

第16条 乙は、本物件の明渡しに際し、立退料、移転料、引越費用その他いかなる名目においても、金銭上の請求をしない。

(合意管轄)

第17条 本契約に関する紛争の第一審裁判所は甲の所在地の管轄裁判所とする。

(協議)

第18条 本契約に定めのない事項又は本契約に疑義が生じた場合には、甲乙誠意をもって協議の上解決する。

この契約を証するため、本契約書を2通作成して、甲乙双方署名捺印の上、各自その1通を保有するものとする。

平成 31年 4 月 25 日

賃貸人(甲)

住所

氏名

電話

賃借人(乙)

住所 〒614-8054 八幡市八幡南4-12

氏名

電話

電気・ガス・水道の連絡先は下記の通りです。

転居時は、1週間～数日前に連絡して、停止及び料金精算の手続きをして下さい。

電気 関西電力(伏見営業所) 電話 075-611-2131

ガス 大阪ガス 電話 0120-5-94817

水道 八幡市役所 水道部 電話 075-983-1111

第5号の2様式(第7条関係)

政務活動費領収書貼付用紙

議員氏名(会派名)	田島 祥充	整理番号	32		
費目	調査研究費・研修費・広報広報費・要請陳情等活動費・会議費・資料作成費・資料購入費・ 事務所費 ・事務費・人件費				
支払内容	事務所賃借料 5月分				
支払金額	70,000円	按分率	90%	計上額	63,000円
按分率の考え方	事務所状況等説明書記載のとおり				
備考					

(領収書は、重ならないように貼付してください。)

ご利用明細票

お取扱日	店番	お取引内容
04-04-06		通帳電信振替
記号	番号	

取扱番号	お取引金額	
N069	*70,000	
	残高	
振替先		
受取人名		
料金	*100円	
依頼人名	タジマ ヨシミツ	
スマホ決済アプリ	Pay	
<input type="checkbox"/> 座直結だから事前チャージ不要!		

ご利用いただきましてありがとうございました。

第5号の2様式(第7条関係)

政務活動費領収書貼付用紙

議員氏名(会派名)	田島 祥充	整理番号	33
費目	調査研究費・研修費・広報広報費・要請陳情等活動費・会議費・資料作成費・資料購入費・ 事務所費 ・事務費・人件費		
支払内容	事務所賃借料 6月分		
支払金額	70,000円	按分率	90% 計上額 63,000円
按分率の考え方	事務所状況等説明書記載のとおり		
備考			

(領収書は、重ならないように貼付してください。)

ご利用明細票

お取扱日	店番	お取引内容
04-05-10		通帳電信振替
記号	番号	

取扱番号	お取引金額	
N371	*70,000	
	残高	
振替先		
受取人名:		
料金	*100円	
依頼人名:	タジマ ヨシミツ	
スマホ決済アプリ		Pay
□座直結だから事前チャージ不要!		
ご利用いただきましてありがとうございました。		

第5号の2様式(第7条関係)

政務活動費領収書貼付用紙

議員氏名(会派名)	田島 祥充	整理番号	34		
費目	調査研究費・研修費・広報広報費・要請陳情等活動費・会議費・資料作成費・資料購入費・ 事務所費 ・事務費・人件費				
支払内容	事務所賃借料 7月分				
支払金額	70,000円	按分率	90%	計上額	63,000円
按分率の考え方	事務所状況等説明書記載のとおり				
備考					

(領収書は、重ならないように貼付してください。)

ご利用明細票

お取扱日	店番	お取引内容
04-06-23		通帳電信振替
記号	番号	

取扱番号	お取引金額	
N150	*70,000	
	残高	
振替先		
受取人名		
料金	*100円	
依頼人名	タジマ ヨシミツ	
スマホ決済アプリ	Pay	
口座直結だから事前チャージ不要!		

ご利用いただきましてありがとうございました。

第5号の2様式 (第7条関係)

政務活動費領収書貼付用紙

議員氏名(会派名)	田島 祥充	整理番号	35
費 目	調査研究費・研修費・広報広報費・要請陳情等活動費・会議費・資料作成費・資料購入費・ 事務所費 ・事務費・人件費		
支払内容	事務所賃借料 8月分		
支払金額	70,000円	按分率	90% 計上額 63,000円
按分率の考え方	事務所状況等説明書記載のとおり		
備 考			

(領収書は、重ならないように貼付してください。)

ご利用明細票

お取扱日	店 番	お取引内容
04-08-05		通帳電信振替
記 号	番 号	

取扱番号	お取引金額	
N128	*70,000	
	残高	
振替先		
受取人		
料金	*100円	
依頼人名:タジマ ヨシミツ		
とっても便利!安心!オトク!		
デビット サービス開始!		
ご利用いただきましてありがとうございました。		

第5号の2様式(第7条関係)

政務活動費領収書貼付用紙

議員氏名(会派名)	田島 祥充	整理番号	36		
費 目	調査研究費・研修費・広報広報費・要請陳情等活動費・会議費・資料作成費・資料購入費・ 事務所費 ・事務費・人件費				
支払内容	事務所賃借料 9月分				
支払金額	70,000円	按分率	90%	計上額	63,000円
按分率の考え方	事務所状況等説明書記載のとおり				
備 考					

(領収書は、重ならないように貼付してください。)

ご利用明細票

お取扱日	店番	お取引内容
04-09-07		通帳電信振替
記号		番号

取扱番号	お取引金額	
N067	*70,000	
	残高	
振替先		
受取人名:		
料金	*100円	
依頼人名:	タジマ ヨシミツ	
とっても便利!安心!オトク! デビット サービス開始!		
ご利用いただきましてありがとうございました。		
銀行		

第5号の2様式 (第7条関係)

政務活動費領収書貼付用紙

議員氏名(会派名)	田島 祥充	整理番号	37
費 目	調査研究費・研修費・広報広報費・要請陳情等活動費・会議費・資料作成費・資料購入費・ 事務所費 ・事務費・人件費		
支 払 内 容	事務所賃借料 10月分		
支 払 金 額	70,000円	按分率	90% 計上額 63,000円
按分率の考え方	事務所状況等説明書記載のとおり		
備 考			

(領収書は、重ならないように貼付してください。)

ご利用明細票

お取扱日	店 番	お取引内容
04-11-16		通帳電信振替
記 号		番 号

取扱番号	お取引金額	
N241	*70,000	
	残 高	
振替先		
受取人名:		
料金	*100円	
依頼人名:	タシマ ヨシミツ	
キャッシュバック率 5倍!		
デビットキャンペーン!		
ご利用いただきましてありがとうございました。		

第5号の2様式(第7条関係)

政務活動費領収書貼付用紙

議員氏名(会派名)	田島 祥充	整理番号	58		
費 目	調査研究費・研修費・広報広報費・要請陳情等活動費・会議費・資料作成費・資料購入費・ 事務所費 ・事務費・人件費				
支払内容	事務所賃借料 11月分				
支払金額	70,000円	按分率	90%	計上額	63,000円
按分率の考え方	事務所状況等説明書記載のとおり				
備 考					

(領収書は、重ならないように貼付してください。)

ご利用明細票

お取扱日	店 番	お取引内容
04-12-16		通帳電信振替
記 号	番 号	

取扱番号	お取引金額	
N285	*70,000	
	残 高	
振替先		
受取人名:		
料金	*100円	
依頼人名:	タジマ ヨシミツ	
年未年始は一部サービスを休止します。詳しくは当行Webサイトへ。		
ご利用いただきましてありがとうございました。		

第5号の2様式 (第7条関係)

政務活動費領収書貼付用紙

議員氏名(会派名)	田島 祥充	整理番号	39		
費 目	調査研究費・研修費・広報広報費・要請陳情等活動費・会議費・資料作成費・資料購入費・ 事務所費 ・事務費・人件費				
支 払 内 容	事務所賃借料 12月分				
支 払 金 額	70,000円	按分率	90%	計 上 額	63,000円
按分率の考え方	事務所状況等説明書記載のとおり				
備 考					

(領収書は、重ならないように貼付してください。)

ご利用明細票

お取扱日	店 番	お取引内容
05-01-20		通帳電信振替
記 号	番 号	

取扱番号	お取引金額	
N110	*70,000	
	残高	
振替先		
受取人名:		
料金	*100円	
依頼人名:	タジマ ヨシミツ	
とっても便利!安心!オトク!		
デビット 新登場!		

ご利用いただきましてありがとうございました。

第5号の2様式(第7条関係)

政務活動費領収書貼付用紙

議員氏名(会派名)	田島 祥充	整理番号	40		
費目	調査研究費・研修費・広報広報費・要請陳情等活動費・会議費・資料作成費・資料購入費・ 事務所費 ・事務費・人件費				
支払内容	事務所賃借料 1月・2月・3月分				
支払金額	210,000円	按分率	90%	計上額	189,000円
按分率の考え方	事務所状況等説明書記載のとおり				
備考					

(領収書は、重ならないように貼付してください。)

ご利用明細票

お取扱日	店番	お取引内容
05-02-1544401		通帳電信振替
記号	番号	

取扱番号	お取引金額	
N504	*210,000	
	残高	
振替先		
受取人名:		
料金	*100円	
依頼人名:	タジマ ヨシミツ	

とっても便利!安心!オトク!
ビット 新登場!
ご利用いただきましてありがとうございました。

第5号の2様式(第7条関係)

政務活動費領収書貼付用紙

議員氏名(会派名)	田島 祥充	整理番号	4/		
費目	調査研究費・研修費・広報広報費・要請陳情等活動費・会議費・資料作成費・資料購入費・ 事務所費 ・事務費・人件費				
支払内容	事務所光熱水費(3月・4月分)				
支払金額	3,478円	按分率	90%	計上額	3,130円
按分率の考え方	事務所状況等説明書記載のとおり				
備考					

(領収書は、重ならないように貼付してください。)

上下水道使用料納入通知書兼領収書(公)

口座番号 01040-9-960270
加入者名 八幡市水道事業八幡市長

田島 祥充 様
給水場所

下記のとおり納入願います



八幡市長

ご請求月(使用月)		
令和4年5月(3月・4月分)		
使用者番号	用途	口径
021278-07	普通用	020mm
上水使用水量	下水使用水量	
9 m3	9 m3	
水道料金	¥1,738	
メーター料金	¥200	
下水道料金	¥1,540	
納入金額	¥3,478	
(内消費税)	¥298	
納入期限	令和4.6.13	

領収日付印

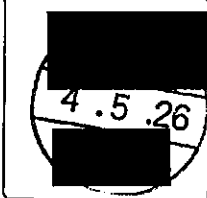

発行日
令和4.5.20
上記の金額を
領収しました

取納代行
SMBGサービス(株)

お問い合わせ窓口は
裏面に記載してあり
ます。

(お客様保管)収入印紙不要

第5号の2様式(第7条関係)

政務活動費領収書貼付用紙

議員氏名(会派名)	田島 祥充	整理番号	42		
費目	調査研究費・研修費・広報広報費・要請陳情等活動費・会議費・資料作成費・資料購入費・ 事務所費 ・事務費・人件費				
支払内容	事務所光熱水費(5月・6月分)				
支払金額	3,478円	按分率	90%	計上額	3,130円
按分率の考え方	事務所状況等説明書記載のとおり				
備考					

(領収書は、重ならないように貼付してください。)

上下水道使用料納入通知書兼領収書(公)

口座番号	01040-9-960270
加入者名	八幡市水道事業八幡市長

田島 祥充 様
給水場所

下記のとおり納入願います



八幡市長

ご請求月(使用月)	令和4年7月(5月・6月分)
-----------	----------------

使用者番号	用途	口径
021278-07	普通用	020mm
上水使用水量	下水使用水量	
2m ³	2m ³	

水道料金	¥1,738
メーター料金	¥200
下水道料金	¥1,540
納入金額	¥3,478
(内消費税)	¥298

納入期限	令和4.8.15
------	----------

領収日付印

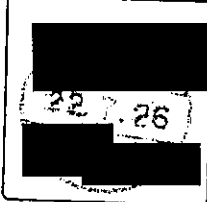

発行日
令和4.7.19

上記の金額を
領収しました

収納代行
SMBG77サービス(株)

お問い合わせ窓口は
裏面に記載しており
ます。

(お客様保管)収入印紙不要

第5号の2様式(第7条関係)

政務活動費領収書貼付用紙

議員氏名(会派名)	田島 祥充	整理番号	43
費 目	調査研究費・研修費・広報広報費・要請陳情等活動費・会議費・資料作成費・資料購入費・ 事務所費 ・事務費・人件費		
支払内容	事務所光熱水費(7月・8月分)		
支払金額	200円	按分率	90% 計上額 180円
按分率の考え方	事務所状況等説明書記載のとおり		
備 考			

(領収書は、重ならないように貼付してください。)

上下水道使用料納入通知書兼領収書(公)

口座番号 01040-9-960270
加入者名 八幡市水道事業八幡市長

田島 祥充 様
給水場所

下記のとおり納入願います



八 幡 市 長

ご請求月(使用月)		
令和4年9月(7月・8月分)		
使用者番号	用途	口径
021278-07	普通用	020mm
上水使用水量	下水使用水量	
3m3	3m3	
水道料金		¥0
メーター料金		¥200
下水道料金		¥0
納入金額		¥200
(内消費税)		
納入期限	令和4.10.13	

領収日付印

行 日	令和4.9.16
上記の金額を 領収しました	228,271
納代行	BC77サービス(株)
お問い合わせ窓口は 裏面に記載しております。	

(お客様保管)収入印紙不要

第5号の2様式 (第7条関係)

政務活動費領収書貼付用紙

議員氏名(会派名)	田島 祥充	整理番号	44	
費目	調査研究費・研修費・広報広報費・要請陳情等活動費・会議費・資料作成費・資料購入費・ 事務所費 ・事務費・人件費			
支払内容	事務所光熱水費 (9月・10月分)			
支払金額	200円	按分率	90%	計上額 180円
按分率の考え方	事務所状況等説明書記載のとおり			
備考				

(領収書は、重ならないように貼付してください。)

上下水道使用料納入通知書兼領収書 (公)

口座番号 01040-9-960270
加入者名 八幡市水道事業八幡市長

田島 祥充 様
給水場所

下記のとおり納入願います



八幡市長

ご請求月 (使用月)		
令和 4年11月 (9月・10月分)		
使用者番号	用途	口径
021278-07	普通用	020mm
上水使用水量	下水使用水量	
2 m3	2 m3	
水道料金	¥0	
メーター料金	¥200	
下水道料金	¥0	
納入金額	¥200	
(内消費税)		

納入期限 令和 4.12.13

領収日付印

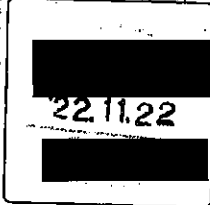

発行日
令和 4.11.16
上記の金額を
領収しました

収納代行
SMEC77サービス(株)

お問い合わせ窓口は
裏面に記載しており
ます。

(お客様保管)収入印紙不要

第5号の2様式(第7条関係)

政務活動費領収書貼付用紙

議員氏名(会派名)	田島 祥充	整理番号	45	
費目	調査研究費・研修費・広報広報費・要請陳情等活動費・会議費・資料作成費・資料購入費・ 事務所費 ・事務費・人件費			
支払内容	事務所光熱水費(11月・12月分)			
支払金額	3,478円	按分率	90%	計上額 3,130円
按分率の考え方	事務所状況等説明書記載のとおり			
備考				

(領収書は、重ならないように貼付してください。)

上下水道使用料納入通知書兼領収書(公)

口座番号 01040-9-960270
加入者名 八幡市水道事業八幡市長

田島 祥充 様
給水場所

下記のとおり納入願います



八幡市長

ご請求月(使用月)		
令和5年1月(11月・12月分)		
使用者番号	用途	口径
021278-07	普通用	020mm
上水使用水量	下水使用水量	
2m3	2m3	
水道料金	¥1,738	
メーター料金	¥200	
下水道料金	¥1,540	
納入金額	¥3,478	
(内消費税)	¥298	
納入期限	令和5.2.13	

領収日付印

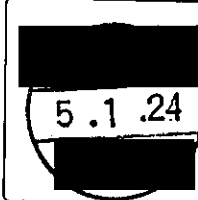

発行日
令和5.1.19
上記の金額を
領収しました
取納代行
SMBG77付加サービス(株)
お問い合わせ窓口は
裏面に記載しており
ます。

(お客様保管)収入印紙不要

第5号の2様式 (第7条関係)

政務活動費領収書貼付用紙

議員氏名(会派名)	田島 祥充	整理番号	46		
費目	調査研究費・研修費・広報広報費・要請陳情等活動費・会議費・資料作成費・資料購入費・ <u>事務所費</u> ・事務費・人件費				
支払内容	事務所光熱水費 (1月・2月分)				
支払金額	3,478円	按分率	90%	計上額	3,130円
按分率の考え方	事務所状況等説明書記載のとおり				
備考					

(領収書は、重ならないように貼付してください。)

上下水道使用料納入通知書兼領収書 (公)

口座番号 01040-9-960270
加入者名 八幡市水道事業八幡市長

田島 祥充 様
給水場所

下記のとおり納入願います

八幡市長



ご請求月 (使用月)
令和 5年 3月 (1月・2月分)

使用者番号	用途	口径
021278-07	普通用	020mm
上水使用水量	下水使用水量	
3 m3	3 m3	

水道料金	¥1,738
メーター料金	¥200
下水道料金	¥1,540
納入金額	¥3,478
(内消費税)	¥298

納入期限 令和 5年 4月 13日

領収日付印

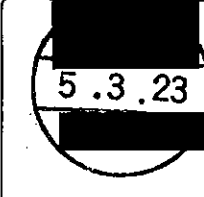

発行日
令和 5. 3. 16
上記の金額を
領収しました
収納代行
SMEC7プラスサービス(株)
お問い合わせ窓口は
裏面に記載しており
ます。

(お客様保管)収入印紙不要

第5号の2様式（第7条関係）

政務活動費領収書貼付用紙

議員氏名(会派名)	田島 祥充	整理番号	47		
費 目	調査研究費・研修費・広聴広報費・要請陳情等活動費・会議費・資料作成費・資料購入費・ 事務所費 ・事務費・人件費				
支 払 内 容	事務所光熱水費（関西電力4月分）				
支 払 金 額	9,343円	按分率	90%	計 上 額	8,408円
按分率の考え方	事務所状況等説明書記載のとおり				
備 考					
（領収書は、重ならないように貼付してください。）					
4-04-28 (関西電力4月) 自払 9,343					

電気料金支払明細書

ご契約名義 : 田島 祥充 様

ご使用場所住所 :

ご契約種別 : 従量電灯A

お客さま番号 :

年 月 分	ご使用量	領収金額	消費税等相当額 (再掲)	領収年月日
2022年 4月分	318kWh	¥9,343	(¥849)	2022年 4月28日

合 計 金 額 ¥9,343 (¥849)

2023年 4月30日

 関西電力株式会社

第5号の2様式(第7条関係)

政務活動費領収書貼付用紙

議員氏名(会派名)	田島 祥充	整理番号	48		
費 目	調査研究費・研修費・広報広報費・要請陳情等活動費・会議費・資料作成費・資料購入費・ <u>事務所費</u> ・事務費・人件費				
支払内容	事務所光熱水費(関西電力5月分)				
支払金額	7,591円	按分率	90%	計上額	6,831円
按分率の考え方	事務所状況等説明書記載のとおり				
備 考					
(領収書は、重ならないように貼付してください。)					
4-05-31 (関西電力5月) 自払 7,591					

電気料金支払明細書

ご契約名義 : 田島 祥充 様

ご使用場所住所 :

ご契約種別 : 従量電灯A

お客さま番号 :

年 月 分	ご使用量	領収金額	消費税等相当額 (再掲)	領収年月日
2022年 5月分	263kWh	¥7,591	(¥690)	2022年 5月31日

合 計 金 額 ¥7,591 (¥690)

2023年 4月30日

 関西電力株式会社

第5号の2様式(第7条関係)

政務活動費領収書貼付用紙

議員氏名(会派名)	田島 祥充	整理番号	49		
費目	調査研究費・研修費・広報広報費・要請陳情等活動費・会議費・資料作成費・資料購入費・ <u>事務所費</u> ・事務費・人件費				
支払内容	事務所光熱水費(関西電力6月分)				
支払金額	6,680円	按分率	90%	計上額	6,012円
按分率の考え方	事務所状況等説明書記載のとおり				
備考					
<p>(領収書は、重ならないように貼付してください。)</p> <p>4-06-28 (関西電力6月) 自払 6,680</p>					

第5号の2様式(第7条関係)

政務活動費領収書貼付用紙

議員氏名(会派名)	田島 祥充	整理番号	50		
費目	調査研究費・研修費・広聴広報費・要請陳情等活動費・会議費・資料作成費・資料購入費・ <u>事務所費</u> ・事務費・人件費				
支払内容	事務所光熱水費(関西電力7月分)				
支払金額	10,334円	按分率	90%	計上額	9,300円
按分率の考え方	事務所状況等説明書記載のとおり				
備考					
(領収書は、重ならないように貼付してください。)					
4-07-29 (関西電力7月) 自払 10,334					

電気料金支払明細書

ご契約名義 : 田島 祥充 様

ご使用場所住所 :

ご契約種別 : 従量電灯A

お客さま番号 :

年 月 分	ご使用量	領収金額	消費税等相当額 (再掲)	領収年月日
2022年 7月分	346kWh	¥10,334	(¥939)	2022年 7月29日

合 計 金 額 ¥10,334 (¥939)

2023年 4月30日

 関西電力株式会社

第5号の2様式(第7条関係)

政務活動費領収書貼付用紙

議員氏名(会派名)	田島 祥充	整理番号	51		
費目	調査研究費・研修費・広報広報費・要請陳情等活動費・会議費・資料作成費・資料購入費・ <u>事務所費</u> ・事務費・人件費				
支払内容	事務所光熱水費(関西電力8月分)				
支払金額	7,591円	按分率	90%	計上額	6,831円
按分率の考え方	事務所状況等説明書記載のとおり				
備考					
(領収書は、重ならないように貼付してください。)					
4-08-30 (関西電力8月) 自払 7,591					

電気料金支払明細書

ご契約名義 : 田島 祥充 様

ご使用場所住所 :

ご契約種別 : 従量電灯A

お客さま番号 :

年 月 分	ご使用量	領収金額	消費税等相当額 (再掲)	領収年月日
2022年 8月分	263kWh	¥7,591	(¥690)	2022年 8月30日

合 計 金 額 ¥7,591 (¥690)

2023年 4月30日

 関西電力株式会社

第5号の2様式 (第7条関係)

政務活動費領収書貼付用紙

議員氏名(会派名)	田島 祥充	整理番号	52		
費 目	調査研究費・研修費・広報広報費・要請陳情等活動費・会議費・資料作成費・資料購入費・ <u>事務所費</u> ・事務費・人件費				
支払内容	事務所光熱水費 (関西電力9月分)				
支払金額	7,685円	按分率	90%	計上額	6,916円
按分率の考え方	事務所状況等説明書記載のとおり				
備 考					
(領収書は、重ならないように貼付してください。)					
4-09-30 (関西電力9月) 自払 7,685					

第5号の2様式(第7条関係)

政務活動費領収書貼付用紙

議員氏名(会派名)	田島 祥充	整理番号	53		
費 目	調査研究費・研修費・広報広報費・要請陳情等活動費・会議費・資料作成費・資料購入費・ 事務所費 ・事務費・人件費				
支払内容	事務所光熱水費(関西電力10月分)				
支払金額	6,711円	按分率	90%	計上額	6,039円
按分率の考え方	事務所状況等説明書記載のとおり				
備 考					
(領収書は、重ならないように貼付してください。)					
4-10-31 (関西電力10月)自払 6,711					

電気料金支払明細書

ご契約名義 : 田島 祥充 様

ご使用場所住所 :

ご契約種別 : 従量電灯A

お客さま番号 :

年 月 分	ご使用量	領収金額	消費税等相当額 (再掲)	領収年月日
2022年10月分	235kWh	¥6,711	(¥610)	2022年10月31日

合 計 金 額 ¥6,711 (¥610)

2023年 4月30日

 関西電力株式会社

第5号の2様式(第7条関係)

政務活動費領収書貼付用紙

議員氏名(会派名)	田島 祥充	整理番号	54		
費 目	調査研究費・研修費・広報広報費・要請陳情等活動費・会議費・資料作成費・資料購入費・ <u>事務所費</u> ・事務費・人件費				
支 払 内 容	事務所光熱水費(関西電力11月分)				
支 払 金 額	5,173円	按分率	90%	計 上 額	4,655円
按分率の考え方	事務所状況等説明書記載のとおり				
備 考					
(領収書は、重ならないように貼付してください。)					
4-11-30 (関西電力11月)自払 5,173					

第5号の2様式（第7条関係）

政務活動費領収書貼付用紙

議員氏名(会派名)	田島 祥充	整理番号	55		
費目	調査研究費・研修費・広報広報費・要請陳情等活動費・会議費・資料作成費・資料購入費・ <u>事務所費</u> ・事務費・人件費				
支払内容	事務所光熱水費（関西電力12月分）				
支払金額	6,146円	按分率	90%	計上額	5,531円
按分率の考え方	事務所状況等説明書記載のとおり				
備考					
（領収書は、重ならないように貼付してください。）					
4-12-28	(関西電力12月)	自払	6,146		

電気料金支払明細書

ご契約名義 : 田島 祥充 様

ご使用場所住所 : [REDACTED]

ご契約種別 : 従量電灯 A

お客さま番号 : [REDACTED]

年 月 分	ご使用量	領収金額	消費税等相当額 (再掲)	領収年月日
2022年12月分	217kWh	¥6,146	(¥558)	2022年12月28日

合 計 金 額 ¥6,146 (¥558)

2023年 4月30日

 関西電力株式会社

第5号の2様式（第7条関係）

政務活動費領収書貼付用紙

議員氏名(会派名)	田島 祥充	整理番号	56		
費 目	調査研究費・研修費・広報広報費・要請陳情等活動費・会議費・資料作成費・資料購入費・ <u>事務所費</u> ・事務費・人件費				
支 払 内 容	事務所光熱水費（関西電力1月分）				
支 払 金 額	10,575円	按分率	90%	計 上 額	9,517円
按分率の考え方	事務所状況等説明書記載のとおり				
備 考					
（領収書は、重ならないように貼付してください。）					
5-01-31 (関西電力1月) 自払 10,575					

電気料金支払明細書

ご契約名義 : 田島 祥充 様

ご使用場所住所 :

ご契約種別 : 従量電灯A

お客さま番号 :

年 月 分	ご使用量	領収金額	消費税等相当額 (再掲)	領収年月日
2023年 1月分	353kWh	¥10,575	(¥961)	2023年 1月31日

合 計 金 額 ¥10,575 (¥961)

2023年 4月30日

 関西電力株式会社

第5号の2様式（第7条関係）

政務活動費領収書貼付用紙

議員氏名(会派名)	田島 祥充	整理番号	57		
費 目	調査研究費・研修費・広聴広報費・要請陳情等活動費・会議費・資料作成費・資料購入費・ <u>事務所費</u> ・事務費・人件費				
支 払 内 容	事務所光熱水費（関西電力2月分）				
支 払 金 額	7,036円	按分率	90%	計 上 額	6,332円
按分率の考え方	事務所状況等説明書記載のとおり				
備 考					
（領収書は、重ならないように貼付してください。）					
5-03-01 (関西電力2月) 白払 7,036					

電気料金支払明細書

ご契約名義 : 田島 祥充 様

ご使用場所住所 :

ご契約種別 : 従量電灯A

お客さま番号 :

年 月 分	ご使用量	領収金額	消費税等相当額 (再掲)	領収年月日
2023年 2月分	314kWh	¥7,036	(¥639)	2023年 3月 1日

合 計 金 額 ¥7,036 (¥639)

2023年 4月30日

 関西電力株式会社

第5号の2様式（第7条関係）

政務活動費領収書貼付用紙

議員氏名(会派名)	田島 祥充	整理番号	58		
費 目	調査研究費・研修費・広報広報費・要請陳情等活動費・会議費・資料作成費・資料購入費・ <u>事務所費</u> ・事務費・人件費				
支 払 内 容	事務所光熱水費（関西電力3月分）				
支 払 金 額	6,287円	按分率	90%	計 上 額	5,658円
按分率の考え方	事務所状況等説明書記載のとおり				
備 考					
（領収書は、重ならないように貼付してください。）					
5-03-29 (関西電力3月) 自払 6,287					

電気料金支払明細書

ご契約名義 : 田島 祥充 様

ご使用場所住所 :

ご契約種別 : 従量電灯A

お客さま番号 :

年 月 分	ご使用量	領収金額	消費税等相当額 (再掲)	領収年月日
2023年 3月分	285kWh	¥6,287	(¥571)	2023年 3月29日

合 計 金 額 ¥6,287 (¥571)

2023年 4月30日

 関西電力株式会社

事 務 費

第5号の2様式(第7条関係)

政務活動費領収書貼付用紙

議員氏名(会派名)	田島 祥充	整理番号	59		
費目	調査研究費・研修費・広聴広報費・要請陳情等活動費・会議費・資料作成費・資料購入費・事務所費・ 事務費 ・人件費				
支払内容	来客用のお茶購入				
支払金額	860円	按分率	90%	計上額	774円
按分率の考え方	事務所状況等説明書記載のとおり				
備考					

(領収書は、重ならないように貼付してください。)

クスリ  **キリン堂**

男山泉店
TEL:075-972-3511

領 収 証

2022年05月20日(金) 12時12分
店No: 00000000619 POS No: 0003
担当者: 0000165565 山崎

CC 綾鷹茶葉のあまみ2 軽
1380x 2個 ¥276
4902102134200(016) (Px1)
CC 綾鷹茶葉のあまみ5 軽
730x 8個 ¥584
4902102134187(016) (Px1)

小計 10点 ¥860
(内税対象額 8% ¥860)
(内税額 8% ¥63)
(消費税計 ¥63)

合計 ¥860

第5号の2様式(第7条関係)

政務活動費領収書貼付用紙

議員氏名(会派名)	田島 祥充	整理番号	60		
費目	調査研究費・研修費・広報広報費・要請陳情等活動費・会議費・資料作成費・資料購入費・事務所費・ 事務費 ・人件費				
支払内容	来客用のお茶購入				
支払金額	1,762円	按分率	90%	計上額	1,585円
按分率の考え方	事務所状況等説明書記載のとおり				
備考					

(領収書は、重ならないように貼付してください。)

毎度ありがとうございます

 **プッシュ**

くずは北店 ☎ 072-867-2368
領収証

お電話でのお問い合わせは、
営業日の午前9時から午後8時まで
とさせていただきます。
あらかじめご了承くださいませ。
2022年06月14日(火)12:41 レジ2753
責No00000053会計機53
スNo00056745フルサワ
スキャンレジ2702 スキャンNo5562
※◆伊藤園 おーいお茶緑 ¥1,632
(外8% 対象 ¥1,632)
外8% ¥130
合計 ¥1,762

第5号の2様式(第7条関係)

政務活動費領収書貼付用紙

議員氏名(会派名)	田島 祥充	整理番号	61		
費目	調査研究費・研修費・広報広報費・要請陳情等活動費・会議費・資料作成費・資料購入費・事務所費・ <u>事務費</u> ・人件費				
支払内容	来客用のお茶購入				
支払金額	1,814円	按分率	90%	計上額	1,632円
按分率の考え方	事務所状況等説明書記載のとおり				
備考					

(領収書は、重ならないように貼付してください。)

毎度ありがとうございます



くずは北店 ☎ 072-867-2368

領収証

お電話でのお問い合わせは、
 営業日の午前9時から午後8時まで
 とさせていただきます。
 あらかじめご了承くださいませ。
 2022年08月22日(月)19:22 レジ*2759
 賣No00000059会計機59
 スNo00074840ヤマモト
 スキャンレジ*2706 スキャンNo9562
 ※サントリー 伊右衛門
 24コX単78 ¥1,872
 自動割引6 10%
 24コX単-8 -192
 (外8% 対象 ¥1,680)
 外8% ¥134
 合計 ¥1,814

第5号の2様式(第7条関係)

政務活動費領収書貼付用紙

議員氏名(会派名)	田島 祥充		整理番号	62	
費目	調査研究費・研修費・広報広報費・要請陳情等活動費・会議費・資料作成費・資料購入費・事務所費・ 事務費 ・人件費				
支払内容	来客用のお茶購入				
支払金額	2,937円	按分率	90%	計上額	2,643円
按分率の考え方	事務所状況等説明書記載のとおり				
備考					

(領収書は、重ならないように貼付してください。)

毎度ありがとうございます



くずは北店 ☎ 072-867-2368

領収証

お電話でのお問い合わせは、
営業日の午前9時から午後8時まで
とさせていただきます。
あらかじめご了承くださいませ。
2022年09月03日(土)10:22 ｼﾞﾀﾞ2720
賣No00001163タナカ(ユ)

※◆伊藤園 おーいお茶緑茶
40コX単68 ¥2,720
小計 ¥2,720
(外8% 対象 ¥2,720)
外8% ¥217
外税計 ¥217
(税合計 ¥217)
合計 ¥2,937

第5号の2様式 (第7条関係)

政務活動費領収書貼付用紙

議員氏名(会派名)	田島 祥充	整理番号	63		
費目	調査研究費・研修費・広報広報費・要請陳情等活動費・会議費・資料作成費・資料購入費・事務所費・ 事務費 ・人件費				
支払内容	来客用のお茶・コーヒー購入				
支払金額	1,051円	按分率	90%	計上額	945円
按分率の考え方	事務所状況等説明書記載のとおり				
備考					

(領収書は、重ならないように貼付してください。)

毎度ありがとうございます



くずは北店 ☎ 072-867-2368

領収証

お電話でのお問い合わせは、
 営業日の午前9時から午後8時まで
 とさせていただきます。
 あらかじめご了承くださいませ。
 2022年12月20日(火)12:48 レジ*2757
 実No00000057会計機57
 スNo00024141キシベ
 スキャンレジ*2705 スキャンNo7930
 ※伊藤園 プレミアムTB抹茶 ¥338
 ※伊藤園 TB抹茶入り玄米 ¥338
 ※◆AGF プレンディステ ¥298
 (外8% 対象 ¥974)
 外8% ¥77
 合計 ¥1,051

第5号の2様式(第7条関係)

政務活動費領収書貼付用紙

議員氏名(会派名)	田島 祥充	整理番号	64
費 目	調査研究費・研修費・広報広報費・要請陳情等活動費・会議費・資料作成費・資料購入費・事務所費・ 事務費 ・人件費		
支払内容	コピー用紙購入		
支払金額	3,390円	按分率	90% 計上額 3,051円
按分率の考え方	事務所状況等説明書記載のとおり		
備 考			

(領収書は、重ならないように貼付してください。)

現金自動預金支払機

ご利用明細書

●本日はご利用いただきありがとうございます●

お取扱日	時刻	お取扱店番	ご利用内容
040419	1714		お振込
お取引銀行	お取引店番	お取扱番号	科目・口座番号

振込種別	振込手数料	金 額
B 00006	¥110	¥3990
メッセージコード	残	英
	C	

お振込先
 京都銀行
 三条支店
 普通 4033297
 カ)タケタトウシヤトウ 様

ご利用者
 タシマヨシミツ 様
 0759821482

ご依頼内容
 (お知らせ欄)
 おつり

振込金額を間違えられた。
 (正:3390円 → 誤:3990円)

アスクルご請求書

2022年04月10日締切分

614-8362
京都府八幡市
男山美桜5-29-102



田島よしみつ

様

C1 082232# 00001/00001 11298131 U A



00103134 C11-U1

お問い合わせ番号

アスクル担当販売店
株式会社竹田騰写堂

京都府京都市中京区
常真横町290-1



027015

TEL: 075-982-1482

FAX: 075-982-1492

お買い上げいただきましてありがとうございます。
記載の通り、ご請求申し上げます。

TEL: 075-254-3690

担当: アスクル担当者

お支払いに関するお問い合わせは担当販売店までお願い申し上げます。

当月ご請求額

3,390円

うち消費税等 (

308円)

お支払い日 ▶ 2022年04月25日

お支払い方法 ▶ 口座振込

金融機関 京都銀行
支店 三条支店
口座 普通 4033297
お振込 カタトウシヤトリ

対象期間	2022/03/11 ~ 2022/04/10
当月お買い上げ金額	3,390円
当月返品金額	0円
当月値引金額	0円

税率別のお買い上げ金額等は裏面に表示しています。

お振込みの際の手数料はお客様のご負担でお願い申し上げます。

月日 / 伝票番号 / 取引区分 お申込番号 / 商品名	数量	単価(円) (税込)	金額(円) (税込)	備考	税率/グリーン
03/29 90729237 704-957 コピー用紙 マルチペーパー スーパーホワイトJ A4 1箱	1	3,390 *小計*	3,390 3,390	発注分	10.0 *

税率の前に「軽」を表示している明細は、軽減税率対象です。

裏面もご覧ください。➡

第5号の2様式(第7条関係)

政務活動費領収書貼付用紙

議員氏名(会派名)	田島 祥充	整理番号	65
費目	調査研究費・研修費・広報広報費・要請陳情等活動費・会議費・資料作成費・資料購入費・事務所費・ 事務費 ・人件費		
支払内容	コピー用紙購入		
支払金額	3,390円	按分率	90% 計上額 3,051円
按分率の考え方	事務所状況等説明書記載のとおり		
備考			

(領収書は、重ならないように貼付してください。)

見金自動預金支払機

ご利用明細書

●本日はご利用いただきありがとうございます●

お取扱日	時刻	お取扱店番	ご利用内容
041028	0918		お振込
お取引銀行	お取引店番	お取扱店番	科目・口座番号
振込通番	振込手数料	金額	
000004	¥200	¥3390	
メッセージコード	残	高	
C		**	
お振込先	京都銀行 三条支店 普通 4033297 カ)タケタ"トウシヤト"ウ 様		
ご依頼人	タシ"マヨシミツ 様		
ご依頼人	0759821482		
ご依頼人	(お知らせ欄)		
ご依頼人	おつり		
ご依頼人	¥400		

アスクルご請求書

2022年10月10日締切分

614-8362
京都府八幡市
男山美桜5-29-102



田島よしみつ

様

C1 078414# 00001/00001 11298131 U A

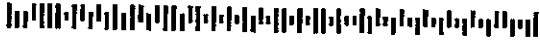

00095144 C11-U1

お問い合わせ番号

アスクル担当販売店
株式会社竹田藤写堂

京都府京都市中京区
常真横町290-1



027015

TEL: 075-982-1482

FAX: 075-982-1492

TEL: 075-254-3690

担当:アスクル担当者

お支払いに関するお問い合わせは担当販売店までお願い申し上げます。

お買い上げいただきましてありがとうございます。
記載の通り、ご請求申し上げます。

当月ご請求額

3,390円

うち消費税等 (

308円)

お支払い日 ▶ 2022年 10月 26日

お支払い方法 ▶ 口座振込

対象期間	2022/09/11 ~ 2022/10/10
当月お買い上げ金額	3,390円
当月返品金額	0円
当月値引金額	0円

税率別のお買い上げ金額等は裏面に表示しています。

金融機関	京都銀行
支店	三条支店
口座	普通 4033297
)タダトウソウ	

お振込みの際の手数料はお客様のご負担でお願い申し上げます。

月日 / 伝票番号 / 取引区分 お申込番号 / 商品名	数量	単価(円) (税込)	金額(円) (税込)	備考	税率/クレーン
09/12 22813728 704-957 コピー用紙 マルチペーパー スーパーホワイトJ A4 1箱	1	3,390 *小計*	3,390 3,390	■ 諸ご発注分	10.0 *

税率の前に「軽」を表示している明細は、軽減税率対象です。

裏面もご覧ください。▶

第5号の2様式 (第7条関係)

政務活動費領収書貼付用紙

議員氏名(会派名)	田島 祥充	整理番号	66		
費目	調査研究費・研修費・広報広報費・要請陳情等活動費・会議費・資料作成費・資料購入費・事務所費・ 事務費 ・人件費				
支払内容	来客用のお水購入				
支払金額	1,460円	按分率	90%	計上額	1,314円
按分率の考え方	事務所状況等説明書記載のとおり				
備考					

(領収書は、重ならないように貼付してください。)

領収証

田島よしみつ事務所 様

No. _____

2022年5月25日

金額

¥1460

内

消費税 8%

但

クワクワボトル代

上記正に領収いたしました

OA機器・オフィス家具・印刷・印判
ネットワーク工事・事務用品全般

現金			
小切手			

株式会社

國島屋

〒614-8084 京都府八幡市八幡今 3-3-3
本社 TEL (075) 981-0330
FAX (075) 982-8078番

係

第5号の2様式 (第7条関係)

政務活動費領収書貼付用紙

議員氏名(会派名)	田島 祥充	整理番号	67		
費 目	調査研究費・研修費・広報広報費・要請陳情等活動費・会議費・資料作成費・資料購入費・事務所費・ 事務費 ・人件費				
支 払 内 容	来客用のお水購入				
支 払 金 額	1,460円	按分率	90%	計 上 額	1,314円
按分率の考え方	事務所状況等説明書記載のとおり				
備 考					

(領収書は、重ならないように貼付してください。)

領収証

田島おもしろ事務所 様

No. _____

2022年9月30日

金額

¥1460

内

消費税 8%

但

7775本トシ仕
上記正に領収いたしました

OA機器・オフィス家具・印刷・印判
ネットワーク工事・事務用品全般

現金			
小切手			

株式会社 國 島



☎614-8084 京都府八幡市八幡今田5-3
本 社 TEL (075) 981-0300
FAX (075) 982-8078

第5号の2様式 (第7条関係)

政務活動費領収書貼付用紙

議員氏名(会派名)	田島 祥充	整理番号	68	
費目	調査研究費・研修費・広聴広報費・要請陳情等活動費・会議費・資料作成費・資料購入費・事務所費・ 事務費 ・人件費			
支払内容	来客用のお水購入			
支払金額	1,590円	按分率	90%	計上額 1,431円
按分率の考え方	事務所状況等説明書記載のとおり			
備考				

(領収書は、重ならないように貼付してください。)

領収証

No. _____

田島おしみの事務所 様

2022年12月22日

金額					¥ 1590.	
----	--	--	--	--	---------	--

内 消費税 8% 但 7177ボトル代 上記正に領収いたしました

OA機器・オフィス家具・印刷・印判
ネットワーク工事・事務用品等

現金			
小切手			

株式会社 國 島

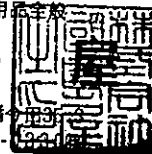

〒614-8084 京都府八幡市八幡
本 社 TEL (075) 981-
FAX (075) 982-8078番

政務活動費領収書貼付用紙

議員氏名(会派名)	田島 祥充		整理番号	69	
費目	調査研究費・研修費・広報広報費・要請陳情等活動費・会議費・資料作成費・資料購入費・事務所費・ 事務費 ・人件費				
支払内容	来客用のお水購入				
支払金額	4,770円	按分率	90%	計上額	4,293円
按分率の考え方	事務所状況等説明書記載のとおり				
備考					

(領収書は、重ならないように貼付してください。)

領収証

No. _____

田島お水の事務所 様

2023年 3月 7日

金額												¥4770								
----	--	--	--	--	--	--	--	--	--	--	--	-------	--	--	--	--	--	--	--	--

内 消費税 8% 但 7775税に付3% 上記正に領収いたしました

現金			
小切手			

OA機器・オフィス家具・印刷・印判
ネットワーク工事・事務用品全般

株式会社 **國島屋**
 〒614-8084 京都府八幡市八幡今 035-3
 本社 TEL (075) 981-0330
 FAX (075) 982-6178



第5号の2様式(第7条関係)

政務活動費領収書貼付用紙

議員氏名(会派名)	田島 祥充	整理番号	70
費 目	調査研究費・研修費・広聴広報費・要請陳情等活動費・会議費・資料作成費・資料購入費・事務所費・ 車賃 ・人件費		
支払内容	ガソリン代		
支払金額	5,000円	按分率	50% 計上額 2,500円
按分率の考え方	使途基準に基づき2分の1で自主按分するもの		
備 考			

(領収書は、重ならないように貼付してください。)



apollo station お客様控え (クレジット領収書)

321020

セルフ男山
高橋商事株式会社
京都府八幡市男山松ノ里13-18
TEL 075-982-1533

売上 2022年 4月 5日 10:04
TAJIMA YOSHIMITSU 出光クレジット IC

軽油	P-9(内)
35.97L	0139.0 5000円
03100.00	
(内、軽油本体	0107.90 3880円)
(内、軽油税	032.10 1155円)
(内、値引	-01.0 -35円)

合計	5,000円
(内、消費税等(10.00%)	349円)
(内、P支払可能金額	5,000円)

軽油税に消費税は加算されません

第5号の2様式(第7条関係)

政務活動費領収書貼付用紙

議員氏名(会派名)	田島 祥充		整理番号	7/	
費目	調査研究費・研修費・広報広報費・要請陳情等活動費・会議費・資料作成費・資料購入費・事務所費・ 事務費 ・人件費				
支払内容	ガソリン代				
支払金額	5,400円	按分率	50%	計上額	2,700円
按分率の考え方	使途基準に基づき2分の1で自主按分するもの				
備考					

(領収書は、重ならないように貼付してください。)



お客様控え
apollo station (クレジット領収書)

セルフ男山 321020
高橋商事 株式会社
京都府八幡市男山松ノ里13-16
TEL 075-982-1533

売上 2022年 5月10日 09:39
TAJIMA YOSHIMITSU 様
出光クレジット IC

軽油		P-15(内)
40.30 L	¥134.0	5400円
09100.00		
(内、軽油本体	¥102.90	4146円)
(内、軽油税	¥32.10	1294円)
(内、領引	-¥1.0	-40円)

合計	5,400円
(内、消費税等(10.00%)	373円)
(内、P支払可能金額	5,400円)

軽油税に消費税は加算されません

第5号の2様式 (第7条関係)

政務活動費領収書貼付用紙

議員氏名(会派名)	田島 祥充	整理番号	72		
費目	調査研究費・研修費・広報広報費・要請陳情等活動費・会議費・資料作成費・資料購入費・事務所費・ 事務費 ・人件費				
支払内容	ガソリン代				
支払金額	5,800円	按分率	50%	計上額	2,900円
按分率の考え方	使途基準に基づき2分の1で自主按分するもの				
備考					

(領収書は、重ならないように貼付してください。)



お客様控え
apollo station (クレジット領収書)

321020

セルフ男山
高橋商事 株式会社
京都府八幡市男山松ノ里13-16
TEL 075-982-1533

売上 2022年 5月29日 10:54
TAJIMA YOSHIMITSU 様
出光クレジット IC

軽油	43.28 L	8194.0	P-15(内)	5800円
09100.00				
(内、軽油本体)	8102.90			4453円)
(内、軽油税)	832.10			1389円)
(内、値引)	-81.0			-42円)

合計 5,800円
(内、消費税等(10.00%) 401円)

軽油税に消費税は加算されません

第5号の2様式 (第7条関係)

政務活動費領収書貼付用紙

議員氏名(会派名)	田島 祥充	整理番号	73		
費目	調査研究費・研修費・広聴広報費・要請陳情等活動費・会議費・資料作成費・資料購入費・事務所費・ 厚務費 ・人件費				
支払内容	ガソリン代				
支払金額	5,000円	按分率	50%	計上額	2,500円
按分率の考え方	使途基準に基づき2分の1で自主按分するもの				
備考					

(領収書は、重ならないように貼付してください。)



apollo station お客様控え
(クレジット領収書)

321020
セルフ男山
高村商事株式会社
東京都八幡市男山松ノ里13-16
TEL 075-982-1533

売上 2022年 6月 2日 16:06
TAJIMA YOSHIMITSU 様
出光クレジット IC

軽油	37.91 L	8134.0	P-15(内)	5000円
03100.00				
(内、軽油本体		8102.90		3838円)
(内、軽油税		832.10		1198円)
(内、値引		-81.0		-36円)

合計 5,000円
(内、消費税等(10.00%) 346円)
(内、P支払可能金額 5,000円)

軽油税に消費税は加算されません

第5号の2様式(第7条関係)

政務活動費領収書貼付用紙

議員氏名(会派名)	田島 祥充	整理番号	74		
費目	調査研究費・研修費・広報広報費・要請陳情等活動費・会議費・資料作成費・資料購入費・事務所費・ <u>厚務費</u> ・人件費				
支払内容	ガソリン代				
支払金額	6,680円	按分率	50%	計上額	3,340円
按分率の考え方	使途基準に基づき2分の1で自主按分するもの				
備考					

(領収書は、重ならないように貼付してください。)



お客様控え
apollo station (クレジット領収書)

セルフ男山 321020
高橋商事 株式会社
東京都八幡市男山松ノ里13-16
TEL 075-982-1533

売上 2022年 6月14日 14:03
TAJIMA YOSHIMITSU 様 IC
出光クレジット

軽油		P-15(内)	
48.78 L	0137.0		6680円
03100.00			
(内、軽油本体	0105.90		5163円)
(内、軽油税	032.10		1585円)
(内、値引	-01.0		-48円)

合計 6,680円
(内、消費税等(10.00%) 465円)
(内、P支払可能金額 6,680円)

軽油税に消費税は加算されません

第5号の2様式 (第7条関係)

政務活動費領収書貼付用紙

議員氏名(会派名)	田島 祥充	整理番号	75		
費 目	調査研究費・研修費・広報広報費・要請陳情等活動費・会議費・資料作成費・資料購入費・事務所費・ 事務費 ・人件費				
支払内容	ガソリン代				
支払金額	5,800円	按分率	50%	計上額	2,900円
按分率の考え方	使途基準に基づき2分の1で自主按分するもの				
備 考					

(領収書は、重ならないように貼付してください。)



apollo station お客様控え (クレジット領収書)

セルフ男山 321020
高橋商事株式会社
京都府八幡市男山松ノ里13-16
TEL 075-982-1533

売上 2022年 6月29日 14:03
TAJIMA YOSHIMITSU 様 IC
出光クレジット

軽油	42.65 L	0196.0	P-18(内)	5800円
03100.00				
(内、軽油本体		0104.90		4474円)
(内、軽油税		032.10		1369円)
(内、値引		-81.0		-43円)

合計 5,800円
(内、消費税等(10.00%) 403円)
(内、P支払可能金額 5,800円)

軽油税に消費税は加算されません

第5号の2様式 (第7条関係)

政務活動費領収書貼付用紙

議員氏名(会派名)	田島 祥充		整理番号	76	
費目	調査研究費・研修費・広報広報費・要請陳情等活動費・会議費・資料作成費・資料購入費・事務所費・ 事務費 ・人件費				
支払内容	ガソリン代				
支払金額	4,300円	按分率	50%	計上額	2,150円
按分率の考え方	用途基準に基づき2分の1で自主按分するもの				
備考					

(領収書は、重ならないように貼付してください。)



お客様控え
apollo station (クレジット領収書)

321020
セルフ男山
高橋商事株式会社
京都府八幡市男山松ノ里13-16
TEL 075-982-1533

売上 2022年 7月11日
17:36
TAJIMA YOSHIMITSU 様
出光クレジット IC

軽油	31.62 L	¥136.0	P-6(内)	4300円
03100.00				
(内、軽油本体	¥104.90			3316円)
(内、軽油税	¥32.10			1015円)
(内、値引	-¥1.0			-31円)

合計	4,300円
(内、消費税等(10.00%)	299円)
(内、P支払可能金額	4,300円)

軽油税に消費税は加算されません

第5号の2様式(第7条関係)

政務活動費領収書貼付用紙

議員氏名(会派名)	田島 祥充	整理番号	77		
費 目	調査研究費・研修費・広報広報費・要請陳情等活動費・会議費・資料作成費・資料購入費・事務所費・ 厚務費 ・人件費				
支払内容	ガソリン代				
支払金額	6,890円	按分率	50%	計上額	3,445円
按分率の考え方	使途基準に基づき2分の1で自主按分するもの				
備 考					

(領収書は、重ならないように貼付してください。)



お客様控え
apollo station (クレジット領収書)

—321020
セルフ男山
高橋商事株式会社
京都府八幡市男山松ノ里13-16
TEL 075-982-1533

売上 2022年 7月24日 10:10
TAJIMA YOSHIMITSU 様
出光クレジット IC

軽油		P-18(内)
50.66 L	0136.0	6890円
03100.00		
(内、軽油本体	0104.90	5314円)
(内、軽油税	032.10	1626円)
(内、値引	-01.0	-50円)

合計 6,890円
(内、消費税等(10.00%) 478円)
(内、P支払可能金額 6,890円)

軽油税に消費税は加算されません

第5号の2様式(第7条関係)

政務活動費領収書貼付用紙

議員氏名(会派名)	田島 祥充	整理番号	78		
費目	調査研究費・研修費・広聴広報費・要請陳情等活動費・会議費・資料作成費・資料購入費・事務所費・ 事務費 ・人件費				
支払内容	ガソリン代				
支払金額	5,400円	按分率	50%	計上額	2,700円
按分率の考え方	使途基準に基づき2分の1で自主按分するもの				
備考					

(領収書は、重ならないように貼付してください。)



お客様控え
apollo station (クレジット領収書)

321020
セルフ男山
高橋商事 株式会社
京都府八幡市男山松ノ里13-16
TEL. 075-982-1533

売上 2022年 8月18日 18:02
TAJIMA YOSHIMITSU 様 IC
出光クレジット

軽油		P-12(内)
41.86 L	¥129.0	5400円
03100.00		
(内、軽油本体	¥97.90	4097円)
(内、軽油税	¥32.10	1344円)
(内、値引	-¥1.0	-41円)

合計 5,400円
(内、消費税等(10.00%) 369円)

軽油税に消費税は加算されません

第5号の2様式 (第7条関係)

政務活動費領収書貼付用紙

議員氏名(会派名)	田島 祥充	整理番号	79
費 目	調査研究費・研修費・広報広報費・要請陳情等活動費・会議費・資料作成費・資料購入費・事務所費・ 事務費 ・人件費		
支払内容	ガソリン代		
支払金額	6,000円	按分率	50% 計上額 3,000円
按分率の考え方	用途基準に基づき2分の1で自主按分するもの		
備 考			

(領収書は、重ならないように貼付してください。)



お客様控え
apollo station (クレジット領収書)

セルフ男山 321020
高橋商事 株式会社
京都府八幡市男山松ノ里13-16
TEL. 075-982-1533

売上 2022年 8月30日 12:50
TAJIMA YOSHIMITSU 様
出光クレジット IC

軽油	46.51 L	8129.0	P-12(内)	6000円
03100.00				
(内、軽油本体)		887.90		4553円)
(内、軽油税)		832.10		1493円)
(内、値引)		-81.0		-46円)

合計 6,000円
(内、消費税等(10.00%) 410円)
(内、P支払可能金額 6,000円)

軽油税に消費税は加算されません

第5号の2様式(第7条関係)

政務活動費領収書貼付用紙

議員氏名(会派名)	田島 祥充	整理番号	80
費目	調査研究費・研修費・広聴広報費・要請陳情等活動費・会議費・資料作成費・資料購入費・事務所費・ 事務費 ・人件費		
支払内容	ガソリン代		
支払金額	4,500円	按分率	50% 計上額 2,250円
按分率の考え方	使途基準に基づき2分の1で自主按分するもの		
備考			

(領収書は、重ならないように貼付してください。)



お客様控え
apollo station (クレジット領収書)

321020
セルフ男山
高橋商事株式会社
京都府八幡市男山松ノ里13-16
TEL 075-982-1533

売上 2022年9月13日 15:02
TAJIMA YOSHIMITSU 様
出光クレジット IC

軽油	32.61 L	0138.0	P-8(内) 4500円
03100.00			
(内、軽油本体)	0106.90		3485円)
(内、軽油税)	032.10		1047円)
(内、値引)	-01.0		-32円)

合計 4,500円
(内、消費税等(10.00%) 314円)
(内、P支払可能金額 4,500円)

軽油税に消費税は加算されません

第5号の2様式(第7条関係)

政務活動費領収書貼付用紙

議員氏名(会派名)	田島 祥充	整理番号	81	
費目	調査研究費・研修費・広報広報費・要請陳情等活動費・会議費・資料作成費・資料購入費・事務所費・ 国務費 ・人件費			
支払内容	ガソリン代			
支払金額	4,000円	按分率	50%	計上額 2,000円
按分率の考え方	使途基準に基づき2分の1で自主按分するもの			
備考				

(領収書は、重ならないように貼付してください。)



apollo station お客様控え
(クレジット領収書)

セルフ男山 321020
高橋商事 株式会社
京都府八幡市男山松ノ里13-16
TEL 075-982-1593

売上 2022年 9月25日 10:01
TAJIMA YOSHIMITSU 様
出光ガソリン IC
軽油 P-12(内)
30.30L 8132.0 4000円
03100.00
(内、軽油本体 8100.90 3056円)
(内、軽油税 832.10 973円)
(内、値引 -81.0 -29円)

合計 4,000円
(内、消費税等(10.00%) 275円)
(内、P支払可能金額 4,000円)

軽油税に消費税は加算されません

第5号の2様式 (第7条関係)

政務活動費領収書貼付用紙

議員氏名(会派名)	田島 祥充	整理番号	82		
費 目	調査研究費・研修費・広報広報費・要請陳情等活動費・会議費・資料作成費・資料購入費・事務所費・ <u>事務費</u> ・人件費				
支払内容	ガソリン代				
支払金額	4,800円	按分率	50%	計上額	2,400円
按分率の考え方	使途基準に基づき2分の1で自主按分するもの				
備 考					

(領収書は、重ならないように貼付してください。)



お客様控え
apollo station (クレジット領収書)

セルフ男山 321020
高橋商事 株式会社
京都府八幡市男山松ノ里13-18
TEL 075-982-1533

売上 2022年10月6日 15:41
TAJIMA YOSHIMITSU 様
出光クレジット IC

軽油	37.21 L	8129.0	P-6(内)	4800円
03100.00				
(内、軽油本体)		897.90		3643円)
(内、軽油税)		832.10		1184円)
(内、値引)		-81.0		-37円)

合計	4,800円
(内、消費税等(10.00%))	328円)
(内、P支払可能金額)	4,800円)

軽油税に消費税は加算されません

第5号の2様式(第7条関係)

政務活動費領収書貼付用紙

議員氏名(会派名)	田島 祥充	整理番号	A		
費目	調査研究費・研修費・広報広報費・要請陳情等活動費・会議費・資料作成費・資料購入費・事務所費・ 事務費 ・人件費				
支払内容	ガソリン代				
支払金額	4,400円	按分率	50%	計上額	2,200円
按分率の考え方	使途基準に基づき2分の1で自主按分するもの				
備考					

(領収書は、重ならないように貼付してください。)



お客様控え
apollo station (クレジット領収書)

321020
セルフ男山
高橋商事株式会社
京都府八幡市男山松ノ里13-16
TEL 075-982-1533

売上 2022年10月19日 09:52
TAJIMA YOSHIMITSU 様 IC
出光クレジット

軽油		P-12(内)
34.11 L	8129.0	4400円
03100.00		
(内、軽油本体	897.90	3339円)
(内、軽油税	832.10	1095円)
(内、値引	-81.0	-34円)

合計	4,400円
(内、消費税等(10.00%)	300円)
(内、P支払可能金額	4,400円)

軽油税に消費税は加算されません

第5号の2様式(第7条関係)

政務活動費領収書貼付用紙

議員氏名(会派名)	田島 祥充	整理番号	84		
費目	調査研究費・研修費・広聴広報費・要請陳情等活動費・会議費・資料作成費・資料購入費・事務所費・ 印務費 ・人件費				
支払内容	ガソリン代				
支払金額	7,100円	按分率	50%	計上額	3,550円
按分率の考え方	使途基準に基づき2分の1で自主按分するもの				
備考					

(領収書は、重ならないように貼付してください。)



お客様控え
apollo station (クレジット領収書)

セルフ男山 321020
高村商事株式会社
東京都八幡市男山松ノ星13-16
TEL 075-982-1533

売上 2022年11月 8日 08:52
TAJIMA YOSHIMITSU 様
出光クレジット IC

軽油		P-15(内)	
54.20L	8131.0		7100円
03100.00			
(内、軽油本体	889.90		5414円)
(内、軽油税	832.10		1740円)
(内、値引	-81.0		-54円)

合計	7,100円
(内、消費税等(10.00%)	487円)
(内、P支払可能金額	7,100円)

軽油税に消費税は加算されません

第5号の2様式(第7条関係)

政務活動費領収書貼付用紙

議員氏名(会派名)	田島 祥充		整理番号	85	
費目	調査研究費・研修費・広聴広報費・要請陳情等活動費・会議費・資料作成費・資料購入費・事務所費・ 事務費 ・人件費				
支払内容	ガソリン代				
支払金額	5,000円	按分率	50%	計上額	2,500円
按分率の考え方	使途基準に基づき2分の1で自主按分するもの				
備考					

(領収書は、重ならないように貼付してください。)



お客様控え
apollo station (クレジット領収書)

321020
セルフ男山
高橋商事株式会社
京都府八幡市男山松ノ里13-16
TEL 075-882-1533

売上 2022年11月21日 14:58
TAJIMA YOSHIMITSU 様
出光クレジット IC

軽油	38.17L	0131.0	P-15(内)	5000円
09100.00				
(内、軽油本体)		039.90		3813円)
(内、軽油税)		032.10		1225円)
(内、値引)		-01.0		-38円)

合計 5,000円
(内、消費税等(10.00%) 343円)
(内、P支払可能金額 5,000円)

軽油税に消費税は加算されません

第5号の2様式(第7条関係)

政務活動費領収書貼付用紙

議員氏名(会派名)	田島 祥充		整理番号	86	
費目	調査研究費・研修費・広報広報費・要請陳情等活動費・会議費・資料作成費・資料購入費・事務所費・ 運務費 ・人件費				
支払内容	ガソリン代				
支払金額	5,000円	按分率	50%	計上額	2,500円
按分率の考え方	使途基準に基づき2分の1で自主按分するもの				
備考					

(領収書は、重ならないように貼付してください。)



apollo station お客様控え (クレジット領収書)

セルフ男山 321020
高橋商事 株式会社
京都府八幡市男山松ノ里13-16
TEL 075-982-1533

売上 2022年12月 7日 14:04
TAJIMA YOSHIMITSU 株式会社
出光クレジット IC

軽油	38.76 L	8129.0	P-18(内)	5000円
03100.00				
(内、軽油本体)		897.80		3794円)
(内、軽油税)		832.10		1244円)
(内、値引)		-81.0		-38円)

合計 5,000円
(内、消費税等(10.00%) 341円)
(内、P支払可能金額 5,000円)

軽油税に消費税は加算されません

政務活動費領収書貼付用紙

議員氏名(会派名)	田島 祥充	整理番号	87		
費目	調査研究費・研修費・広報広報費・要請陳情等活動費・会議費・資料作成費・資料購入費・事務所費・(事務費)・人件費				
支払内容	ガソリン代				
支払金額	6,280円	按分率	50%	計上額	3,140円
按分率の考え方	使途基準に基づき2分の1で自主按分するもの				
備考					

(領収書は、重ならないように貼付してください。)



apollo station お客様控え (クレジット領収書)

321020
セルフ男山
高橋商事株式会社
京都府八幡市男山松ノ里13-16
TEL 075-882-1533

売上 2022年12月27日 15:56
TAJIMA YOSHIMITSU 様
出光クレジット IC

軽油		P-3(内)
48.68 L	8129.0	6280円
03100.00		
(内、軽油本体	897.90	4765円)
(内、軽油税	832.10	1563円)
(内、値引	-81.0	-48円)

合計 6,280円
(内、消費税等(10.00%) 429円)
(内、P支払可能金額 5,280円)

軽油税に消費税は加算されません

第5号の2様式 (第7条関係)

政務活動費領収書貼付用紙

議員氏名(会派名)	田島 祥充	整理番号	J8		
費 目	調査研究費・研修費・広報広報費・要請陳情等活動費・会議費・資料作成費・資料購入費・事務所費・ 厚務費 ・人件費				
支 払 内 容	ガソリン代				
支 払 金 額	4,000円	按分率	50%	計 上 額	2,000円
按分率の考え方	使途基準に基づき2分の1で自主按分するもの				
備 考					

(領収書は、重ならないように貼付してください。)



apollo station お客様控え (クレジット領収書)

321020
セルフ男山
高橋商事 株式会社
京都府八幡市男山松ノ里13-16
TEL 075-982-1533

売上 2023年 1月10日 11:24
TAJIMA YOSHIMITSU 様
出光クレジット IC

軽油		P-5(内)
91.01 L	8129.0	4000円
03100.00		
(内、軽油本体	897.90	3836円)
(内、軽油税	832.10	995円)
(内、値引	-81.0	-31円)

合計 4,000円
(内、消費税等(10.00%) 273円)
(内、P支払可能金額 4,000円)

軽油税に消費税は加算されません

第5号の2様式(第7条関係)

政務活動費領収書貼付用紙

議員氏名(会派名)	田島 祥充	整理番号	89	
費目	調査研究費・研修費・広聴広報費・要請陳情等活動費・会議費・資料作成費・資料購入費・事務所費・ <u>傳書費</u> ・人件費			
支払内容	ガソリン代			
支払金額	3,600円	按分率	50%	計上額 1,800円
按分率の考え方	使途基準に基づき2分の1で自主按分するもの			
備考				

(領収書は、重ならないように貼付してください。)



お客様控え
apollo station (クレジット領収書)

321020
セルフ男山
高橋商事株式会社
京都府八幡市男山松ノ里13-16
TEL 075-982-1533

売上 2023年1月18日 12:43
TAJIMA YOSHIMITSU 様
出光クレジット IC

軽油	27.91 L	0129.0	P-18(内)	9600円
03100.00				
(内、軽油本体)		097.90		2732円)
(内、軽油税)		032.10		896円)
(内、値引)		-01.0		-28円)

合計 3,600円
(内、消費税等(10.00%) 246円)

軽油税に消費税は加算されません

第5号の2様式 (第7条関係)

政務活動費領収書貼付用紙

議員氏名(会派名)	田島 祥充		整理番号	90	
費目	調査研究費・研修費・広報広報費・要請陳情等活動費・会議費・資料作成費・資料購入費・事務所費・ 車賃 ・人件費				
支払内容	ガソリン代				
支払金額	4,000円	按分率	50%	計上額	2,000円
按分率の考え方	使途基準に基づき2分の1で自主按分するもの				
備考					

(領収書は、重ならないように貼付してください。)



お客様控え
apollo station (クレジット領収書)

321020
セルフ男山
高橋商事株式会社
京都府八幡市男山松ノ里13-16
TEL 075-982-1533

売上 2023年 1月28日
12:46
TAJIMA YOSHIMITSU 様
出光クレジット IC

軽油	P-18(内)	
31.25 L	¥128.0	4000円
03100.00		
(内、軽油本体	897.90	3059円)
(内、軽油税	832.10	1003円)
(内、値引	-82.0	-62円)

合計	4,000円
(内、消費税等(10.00%)	272円)
(内、P支払可能金額	4,000円)

軽油税に消費税は加算されません

第5号の2様式(第7条関係)

政務活動費領収書貼付用紙

議員氏名(会派名)	田島 祥充	整理番号	91		
費 目	調査研究費・研修費・広報広報費・要請陳情等活動費・会議費・資料作成費・資料購入費・事務所費・ 傳送費 ・人件費				
支 払 内 容	ガソリン代				
支 払 金 額	6,100円	按分率	50%	計 上 額	3,050円
按分率の考え方	使途基準に基づき2分の1で自主按分するもの				
備 考					

(領収書は、重ならないように貼付してください。)

お客様控え
 apollo station (クレジット領収書)
 321020
 セルフ男山
 高橋商事株式会社
 京都府八幡市男山松ノ里13-16
 TEL 075-982-1533

売上 2023年2月4日 18:11
 TAJIMA YOSHIMITSU 様
 出光クレジット IC
 軽油 P-9(内)
 47.66L 8128.0 6100円
 03100.00
 (内、軽油本体 897.90 4665円)
 (内、軽油税 832.10 1530円)
 (内、値引 -82.0 -95円)

合計 6,100円
 (内、消費税等(10.00%) 415円)
 (内、P支払可能金額 6,100円)

軽油税に消費税は加算されません

第5号の2様式 (第7条関係)

政務活動費領収書貼付用紙

議員氏名(会派名)	田島 祥充	整理番号	93		
費目	調査研究費・研修費・広報広報費・要請陳情等活動費・会議費・資料作成費・資料購入費・事務所費・ 運務費 ・人件費				
支払内容	ガソリン代				
支払金額	6,600円	按分率	50%	計上額	3,300円
按分率の考え方	使途基準に基づき2分の1で自主按分するもの				
備考					

(領収書は、重ならないように貼付してください。)



お客様控え
apollo station (クレジット領収書)

—321020
セルフ男山
高橋商事 株式会社
京都府八幡市男山松ノ里13-16
TEL 075-982-1533

売上 2023年 3月 1日 15:52
TAJIMA YOSHIMITSU 様
出光クレジット IC
軽油 P-6(内)
51.97L 8127.0 6600円
03100.00
(内、軽油本体 896.90 5036円)
(内、軽油税 832.10 1668円)
(内、値引 -82.0 -104円)

合計 6,600円
(内、消費税等(10.00%) 448円)

軽油税に消費税は加算されません

第5号の2様式(第7条関係)

政務活動費領収書貼付用紙

議員氏名(会派名)	田島 祥充	整理番号	94		
費目	調査研究費・研修費・広報広報費・要請陳情等活動費・会議費・資料作成費・資料購入費・事務所費・ 事務費 ・人件費				
支払内容	ガソリン代				
支払金額	6,100円	按分率	50%	計上額	3,050円
按分率の考え方	使途基準に基づき2分の1で自主按分するもの				
備考					

(領収書は、重ならないように貼付してください。)



お客様控え
apollo station (クレジット領収書)

321020

セルフ男山
高橋商事株式会社
京都府八幡市男山松ノ里13-18
TEL 075-882-1533

売上 2023年 3月20日 12:43

TAJIMA YOSHIMITSU 様
出光クレジット IC

軽油	48.03 L	8127.0	P-15(内)	6100円
03100.00				
(内、軽油本体)		886.90		4653円)
(内、軽油税)		832.10		1542円)
(内、値引)		-82.0		-95円)

合計	6,100円
(内、消費税等(10.00%)	414円)
(内、P支払可能金額	6,100円)

軽油税に消費税は加算されません

第5号の2様式(第7条関係)

政務活動費領収書貼付用紙

議員氏名(会派名)	田島 祥充	整理番号	95		
費 目	調査研究費・研修費・広報広報費・要請陳情等活動費・会議費・資料作成費・資料購入費・事務所費・ <u>厚務費</u> ・人件費				
支 払 内 容	通信費 固定電話・インターネット4月分				
支 払 金 額	7,988円	按分率	90%	計 上 額	7,189円
按分率の考え方	事務所状況等説明書記載のとおり				
備 考					
(領収書は、重ならないように貼付してください。)					
4-05-02	(NTT)	電話	7,988		

請求状況 | 2022年 3月末締め分

請求金額	1,100 円 (税込)
------	--------------

請求状況 ○

支払方法 NTTファイナンス回収代行

2023年 4月30日時点

利用年月	利用料金(円、税込)	お知らせ
2022年 3月	1,100	

第5号の2様式(第7条関係)

政務活動費領収書貼付用紙

議員氏名(会派名)	田島 祥充	整理番号	96		
費 目	調査研究費・研修費・広報広報費・要請陳情等活動費・会議費・資料作成費・資料購入費・事務所費・ <u>事務費</u> ・人件費				
支払内容	通信費 固定電話・インターネット5月分				
支払金額	7,946円	按分率	90%	計上額	7,151円
按分率の考え方	事務所状況等説明書記載のとおり				
備 考					
<p>(領収書は、重ならないように貼付してください。)</p> <p>4-05-31 (NTT) 電話 7,946</p>					

請求状況 | 2022年 4月末締め分

請求金額	1,100 円 (税込)
------	--------------

請求状況	○
支払方法	NTTファイナンス回収代行

利用年月	利用料金(円、税込)	お知らせ
2022年 4月	1,100	

2023年 4月30日時点

第5号の2様式(第7条関係)

政務活動費領収書貼付用紙

議員氏名(会派名)	田島 祥充	整理番号	97	
費 目	調査研究費・研修費・広報広報費・要請陳情等活動費・会議費・資料作成費・資料購入費・事務所費・ 厚労費 ・人件費			
支 払 内 容	通信費 固定電話・インターネット6月分			
支 払 金 額	7,884円	按分率	90%	計 上 額 7,095円
按分率の考え方	事務所状況等説明書記載のとおり			
備 考				
(領収書は、重ならないように貼付してください。)				
4-06-30	(NTT)	電話	7,884	

請求状況 | 2022年 5月末締め分

請求金額	1,100 円 (税込)
------	--------------

請求状況	: ○
支払方法	NTTファイナンス回収代行

利用年月	利用料金(円、税込)	お知らせ
2022年 5月	1,100	

2023年 4月30日時点

第5号の2様式（第7条関係）

政務活動費領収書貼付用紙

議員氏名(会派名)	田島 祥充		整理番号	98	
費 目	調査研究費・研修費・広報広報費・要請陳情等活動費・会議費・資料作成費・資料購入費・事務所費・ <u>事務費</u> ・人件費				
支 払 内 容	通信費 固定電話・インターネット7月分				
支 払 金 額	9,363円	按分率	90%	計 上 額	8,426円
按分率の考え方	事務所状況等説明書記載のとおり				
備 考					
（領収書は、重ならないように貼付してください。）					
4-08-01 (NTT) 電話 9,363					

ご利用料金内訳 (詳細版)



ご請求年月	令和 4年 7月分
お客さま番号	[REDACTED]

料金内訳名	金額 (円)	税区分	ご利用期間等のお知らせ
【NTT西日本ご利用分】			
フレッツ 光ネクスト F 集利用料	5,400	合算	6月 1日~ 6月30日
光はじめ割	-1,290	合算	2023年04月~2023年06月以外の解約は解約金がかかります
ひかり電話 (基本料)	500	合算	6月 1日~ 6月30日 電話番号は075-982-1482
ナンバー・ディスプレイ使用料	400	合算	6月 1日~ 6月30日
ボイスワープ使用料	500	合算	6月 1日~ 6月30日
複数チャネル使用料	200	合算	6月 1日~ 6月30日
追加番号使用料	100	合算	6月 1日~ 6月30日
ひかり電話 (通話料)	1,424	合算	6月 1日~ 6月30日
ひかり電話 (携帯電話等への通話料)	272	合算	6月 1日~ 6月30日
ユニバーサルサービス料他	6	合算	6月 1日~ 6月30日 2番号分のご請求となります。
消費税相当額	751		
(内訳) 消費税相当額 (合算分)	(751)		合算表示の料金を合計した7,512円に10%を乗じて算出しています。
(合 計)	8,263		

西日本電信電話株式会社

請求状況 | 2022年 6月末締め分

請求金額	1,100 円 (税込)
------	--------------

請求状況	○
支払方法	NTTファイナンス回収代行

		2023年 4月30日時点
利用年月	利用料金(円、税込)	お知らせ
2022年 6月	1,100	

第5号の2様式 (第7条関係)

政務活動費領収書貼付用紙

議員氏名(会派名)	田島 祥充	整理番号	99		
費 目	調査研究費・研修費・広報広報費・要請陳情等活動費・会議費・資料作成費・資料購入費・事務所費・ 事務費 ・人件費				
支 払 内 容	通信費 固定電話・インターネット8月分				
支 払 金 額	9,486円	按分率	90%	計 上 額	8,537円
按分率の考え方	事務所状況等説明書記載のとおり				
備 考					
(領収書は、重ならないように貼付してください。)					
4-08-31 (NTT) 電話 9,486					

ご利用料金内訳 (詳細版)



ご請求年月	令和 4年 8月分
お客さま番号	[REDACTED]

料金内訳名	金額 (円)	税区分	ご利用期間等のお知らせ
【NTT西日本ご利用分】			
フレッツ 光ネクスト F 単利用料	6,400	合算	7月 1日~ 7月31日
光はじめ割	-1,290	合算	2023年04月~2023年06月以外の解約は解約金がかかります
ひかり電話 (基本料)	500	合算	7月 1日~ 7月31日 電話番号は075-982-148
ナンバー・ディスプレイ使用料	400	合算	7月 1日~ 7月31日
ボイスワープ使用料	500	合算	7月 1日~ 7月31日
複数チャネル使用料	200	合算	7月 1日~ 7月31日
追加番号使用料	100	合算	7月 1日~ 7月31日
ひかり電話 (通話料)	1,024	合算	7月 1日~ 7月31日
ひかり電話 (携帯電話等への通話料)	784	合算	7月 1日~ 7月31日
ユニバーサルサービス料他	6	合算	7月 1日~ 7月31日 2番号分のご請求となります。
消費税相当額	762		
(内訳) 消費税相当額 (合算分)	(762)		合算表示の料金を合計した7,624円に10%を乗じて算出しています。
(合計)	8,386		

西日本電信電話株式会社

請求状況 | 2022年 7月末締め分

請求金額	1,100 円 (税込)
------	--------------

請求状況	○
支払方法	NTTファイナンス回収代行

		2023年 4月30日時点
利用年月	利用料金(円、税込)	お知らせ
2022年 7月	1,100	

第5号の2様式(第7条関係)

政務活動費領収書貼付用紙

議員氏名(会派名)	田島 祥充	整理番号	100		
費 目	調査研究費・研修費・広報広報費・要請陳情等活動費・会議費・資料作成費・資料購入費・事務所費・ <u>事務費</u> ・人件費				
支 払 内 容	通信費 固定電話・インターネット9月分				
支 払 金 額	7,805円	按分率	90%	計 上 額	7,024円
按分率の考え方	事務所状況等説明書記載のとおり				
備 考					
(領収書は、重ならないように貼付してください。)					
4-09-30 (NTT) 電話 7,805					

ご利用料金内訳 (詳細版)



ご請求年月	令和 4年 9月分
お客さま番号	[REDACTED]

料金内訳名	金額 (円)	税区分	ご利用期間等のお知らせ
【NTT西日本ご利用分】			
フレッツ 光ネクスト F 準利用料	5,400	合算	8月 1日~ 8月31日
光はじめ割	-1,290	合算	2023年04月~2023年06月以外の解約は解約金がかかり ます
ひかり電話 (基本料)	500	合算	8月 1日~ 8月31日 電話番号は075-982-148 2
ナンバー・ディスプレイ使用料	400	合算	8月 1日~ 8月31日
ボイスワープ使用料	500	合算	8月 1日~ 8月31日
複数チャネル使用料	200	合算	8月 1日~ 8月31日
追加番号使用料	100	合算	8月 1日~ 8月31日
ひかり電話 (通話料)	248	合算	8月 1日~ 8月31日
ひかり電話 (携帯電話等への通話料)	32	合算	8月 1日~ 8月31日
ユニバーサルサービス料他	6	合算	8月 1日~ 8月31日 2番号分のご請求となります。
消費税相当額	609		
(内訳) 消費税相当額 (合算分)	(609)		合算表示の料金を合計した6,096円に10%を乗じて算出して います。
(合 計)	6,705		

請求状況 | 2022年 8月末締め分

請求金額	1,100 円 (税込)
------	--------------

請求状況 ○

支払方法 NTTファイナンス回収代行

2023年 4月30日時点

利用年月	利用料金(円、税込)	お知らせ
2022年 8月	1,100	

第5号の2様式(第7条関係)

政務活動費領収書貼付用紙

議員氏名(会派名)	田島 祥充	整理番号	101		
費目	調査研究費・研修費・広聴広報費・要請陳情等活動費・会議費・資料作成費・資料購入費・事務所費・ <u>事務費</u> ・人件費				
支払内容	通信費 固定電話・インターネット10月分				
支払金額	7,946円	按分率	90%	計上額	7,151円
按分率の考え方	事務所状況等説明書記載のとおり				
備考					
<p>(領収書は、重ならないように貼付してください。)</p> <p>4-10-31 (NTT) 電話 7,946</p>					

請求状況 | 2022年 9月末締め分

請求金額	1,100 円 (税込)
------	--------------

請求状況	<input type="radio"/>
支払方法	NTTファイナンス回収代行

2023年 4月30日時点		
利用年月	利用料金(円、税込)	お知らせ
2022年 9月	1,100	

第5号の2様式(第7条関係)

政務活動費領収書貼付用紙

議員氏名(会派名)	田島 祥充	整理番号	102		
費目	調査研究費・研修費・広聴広報費・要請陳情等活動費・会議費・資料作成費・資料購入費・事務所費・ <u>事務費</u> ・人件費				
支払内容	通信費 固定電話・インターネット11月分				
支払金額	8,032円	按分率	90%	計上額	7,228円
按分率の考え方	事務所状況等説明書記載のとおり				
備考					
<p>(領収書は、重ならないように貼付してください。)</p> <p>4-11-30 (NTT) 電話 8,032</p>					

請求状況 | 2022年10月末締め分

請求金額	1,100 円 (税込)
------	--------------

請求状況	<input type="radio"/>
支払方法	NTTファイナンス回収代行

利用年月	利用料金(円、税込)	お知らせ
2022年10月	1,100	

2023年 4月30日時点

第5号の2様式(第7条関係)

政務活動費領収書貼付用紙

議員氏名(会派名)	田島 祥充	整理番号	103	
費目	調査研究費・研修費・広報広報費・要請陳情等活動費・会議費・資料作成費・資料購入費・事務所費・ <u>専務費</u> ・人件費			
支払内容	通信費 固定電話・インターネット12月分			
支払金額	7,777円	按分率	90%	計上額 6,999円
按分率の考え方	事務所状況等説明書記載のとおり			
備考				
<p>(領収書は、重ならないように貼付してください。)</p> <p>5-01-04 (NTT) 電話 7,777</p>				

請求状況 | 2022年11月末締め分

請求金額	1,100 円 (税込)
------	--------------

請求状況	<input type="radio"/>
支払方法	NTTファイナンス回収代行

2023年 4月30日時点

利用年月	利用料金(円、税込)	お知らせ
2022年11月	1,100	

第5号の2様式(第7条関係)

政務活動費領収書貼付用紙

議員氏名(会派名)	田島 祥充	整理番号	104		
費目	調査研究費・研修費・広聴広報費・要請陳情等活動費・会議費・資料作成費・資料購入費・事務所費・ <u>郵務費</u> ・人件費				
支払内容	通信費 固定電話・インターネット1月分				
支払金額	8,639円	按分率	90%	計上額	7,775円
按分率の考え方	事務所状況等説明書記載のとおり				
備考					
(領収書は、重ならないように貼付してください。)					
5-01-31 (NTT) 電話 8,639					

ご利用料金内訳 (詳細版)



ご請求年月	令和 5年 1月分
お客さま番号	

料金内訳名	金額 (円)	税区分	ご利用期間等のお知らせ
【NTT西日本ご利用分】			
フレッツ 光ネクスト F 単利用料	5,400	合算	12月 1日~12月31日
光ははじめ割	-1,290	合算	2023年04月~2023年06月以外の解約は解約金がかかります
ひかり電話 (基本料)	500	合算	12月 1日~12月31日 電話番号は075-982-1482
ナンバー・ディスプレイ使用料	400	合算	12月 1日~12月31日
ボイスワープ使用料	500	合算	12月 1日~12月31日
複数チャネル使用料	200	合算	12月 1日~12月31日
追加番号使用料	100	合算	12月 1日~12月31日
ひかり電話 (通話料)	288	合算	12月 1日~12月31日
ひかり電話 (携帯電話等への通話料)	762	合算	12月 1日~12月31日
ユニバーサルサービス料他	4	合算	12月 1日~12月31日 2番号分のご請求となります。
消費税相当額	685		
(内訳) 消費税相当額 (合算分)	(685)		合算表示の料金を合計した6,854円に10%を乗じて算出しています。
(合 計)	7,539		

請求状況 | 2022年12月末締め分

請求金額	1,100 円 (税込)
------	--------------

請求状況	<input type="radio"/>
------	-----------------------

支払方法	NTTファイナンス回収代行
------	---------------

利用年月	利用料金(円、税込)	お知らせ
2022年12月	1,100	

2023年 4月30日時点

第5号の2様式 (第7条関係)

政務活動費領収書貼付用紙

議員氏名(会派名)	田島 祥充	整理番号	105		
費目	調査研究費・研修費・広聴広報費・要請陳情等活動費・会議費・資料作成費・資料購入費・事務所費・ <u>傳書費</u> ・人件費				
支払内容	通信費 固定電話・インターネット2月分				
支払金額	7,803円	按分率	90%	計上額	7,022円
按分率の考え方	事務所状況等説明書記載のとおり				
備考					
(領収書は、重ならないように貼付してください。)					
5-02-28 (NTT) 電話 7,803					

請求状況 | 2023年 1月末締め分

請求金額	1,100 円 (税込)
------	--------------

請求状況 ○

支払方法 NTTファイナンス回収代行

2023年 4月30日時点

利用年月	利用料金(円、税込)	お知らせ
2023年 1月	1,100	

第5号の2様式(第7条関係)

政務活動費領収書貼付用紙

議員氏名(会派名)	田島 祥充	整理番号	106		
費目	調査研究費・研修費・広聴広報費・要請陳情等活動費・会議費・資料作成費・資料購入費・事務所費・ <u>厚務費</u> ・人件費				
支払内容	通信費 固定電話・インターネット3月分				
支払金額	8,146円	按分率	90%	計上額	7,331円
按分率の考え方	事務所状況等説明書記載のとおり				
備考					
(領収書は、重ならないように貼付してください。)					
5-03-31 (NTT) 電話 8,146					

請求状況 | 2023年 2月末締め分

請求金額	1,100 円 (税込)
------	--------------

請求状況	<input type="radio"/>
------	-----------------------

支払方法	NTTファイナンス回収代行
------	---------------

利用年月	利用料金(円、税込)	お知らせ
2023年 2月	1,100	

2023年 4月30日時点

第5号の2様式（第7条関係）

政務活動費領収書貼付用紙

議員氏名(会派名)	田島 祥充		整理番号	107	
費 目	調査研究費・研修費・広報広報費・要請陳情等活動費・会議費・資料作成費・資料購入費・事務所費・ <u>事務費</u> ・人件費				
支払内容	コピー機リース代 9月分				
支払金額	22,000円	按分率	90%	計上額	19,800円
按分率の考え方	事務所状況等説明書記載のとおり				
備 考					

(領収書は、重ならないように貼付してください。)

振込金
(兼手数料) 受取書

依頼日	44年9月13日	
金額	22,000円	
先方銀行	みずほ銀行 シブカバ	
受取種目	預金 普通	口座 番号 0636396
人	シヤブア finans(カ)	
ご依頼人	キヨウトフキカイキケンタン	
契約番号	[REDACTED]	
上記の金額正に 受取ました。 (取扱店)		

※この振込金受取書は、依頼人の銀行振込用紙の控えに貼付してください。

JTB株式会社 振込金受取書用紙

銀行 [REDACTED] 支店 [REDACTED]
22.9.13
[REDACTED]
(取扱店→依頼人)

614-8054

京都府八幡市八幡南山9-12

京都府議会議員

田島よしみつ事務所 御中

(お問い合わせ窓口)

541-0052

大阪市中央区安土町2丁目3-13
大阪国際ビルディング

シャープファイナンス(株)

事務センター

0570-003338

【営業時間 9時~17時30分(土、日、祝日を除く)】

ご利用の内容

お支払日	毎月	3日	お支払方法	口座振替
ご契約日	2022年7月25日		お問い合わせ番号	
商品名	デジタルカラーフクロウキ ※2品目以上ご利用の場合は代表商品のみ表示しております。			
リース期間	2022年7月25日から 2027年7月24日まで (60ヵ月)			
お支払合計額	1,320,000円	内消費税額	120,000円	

※口座振替ご指定金融機関

※お客様の情報を保護するため、
口座番号は表示しておりません。

預金種別	口座名義人	支店	口座番号*****
------	-------	----	-----------

お取扱店	ヤチヨコアシステム(株)東営業所 TEL 072-898-8484
------	--------------------------------------

お支払明細

作成日 2022年 8月 5日

このたびは、シャープファイナンスをご利用いただき誠にありがとうございます。
ご利用の内容および月々のお支払につきまして下記の通りご案内いたしますので、
ご確認のうえご返済まで大切に保管いただきますようお願い申し上げます。
今後とも、シャープファイナンスをご利用賜りますようお願い申し上げます。

ページ 1-1

お支払回数	お支払年・月	お支払金額	内消費税額	お支払後の残高	お支払回数	お支払年・月	お支払金額	内消費税額	お支払後の残高
1	22/9	22,000円	2,000円	12,998円	49	26/9	22,000円	2,000円	2,420,000円
2	22/10	22,000円	2,000円	12,768円	50	26/10	22,000円	2,000円	2,200,000円
3	22/11	22,000円	2,000円	12,540円	51	26/11	22,000円	2,000円	1,980,000円
4	22/12	22,000円	2,000円	12,320円	52	26/12	22,000円	2,000円	1,760,000円
5	23/1	22,000円	2,000円	12,100円	53	27/1	22,000円	2,000円	1,540,000円
6	23/2	22,000円	2,000円	11,880円	54	27/2	22,000円	2,000円	1,320,000円
7	23/3	22,000円	2,000円	11,660円	55	27/3	22,000円	2,000円	1,100,000円
8	23/4	22,000円	2,000円	11,440円	56	27/4	22,000円	2,000円	880,000円
9	23/5	22,000円	2,000円	11,220円	57	27/5	22,000円	2,000円	660,000円
10	23/6	22,000円	2,000円	11,000円	58	27/6	22,000円	2,000円	440,000円
11	23/7	22,000円	2,000円	10,780円	59	27/7	22,000円	2,000円	220,000円
12	23/8	22,000円	2,000円	10,560円	60	27/8	22,000円	2,000円	0円
13	23/9	22,000円	2,000円	10,340円					
14	23/10	22,000円	2,000円	10,120円					
15	23/11	22,000円	2,000円	9,900円					
16	23/12	22,000円	2,000円	9,680円					
17	24/1	22,000円	2,000円	9,460円					
18	24/2	22,000円	2,000円	9,240円					
19	24/3	22,000円	2,000円	9,020円					
20	24/4	22,000円	2,000円	8,800円					
21	24/5	22,000円	2,000円	8,580円					
22	24/6	22,000円	2,000円	8,360円					
23	24/7	22,000円	2,000円	8,140円					
24	24/8	22,000円	2,000円	7,920円					
25	24/9	22,000円	2,000円	7,700円					
26	24/10	22,000円	2,000円	7,480円					
27	24/11	22,000円	2,000円	7,260円					
28	24/12	22,000円	2,000円	7,040円					
29	25/1	22,000円	2,000円	6,820円					
30	25/2	22,000円	2,000円	6,600円					
31	25/3	22,000円	2,000円	6,380円					
32	25/4	22,000円	2,000円	6,160円					
33	25/5	22,000円	2,000円	5,940円					
34	25/6	22,000円	2,000円	5,720円					
35	25/7	22,000円	2,000円	5,500円					
36	25/8	22,000円	2,000円	5,280円					
37	25/9	22,000円	2,000円	5,060円					
38	25/10	22,000円	2,000円	4,840円					
39	25/11	22,000円	2,000円	4,620円					
40	25/12	22,000円	2,000円	4,400円					
41	26/1	22,000円	2,000円	4,180円					
42	26/2	22,000円	2,000円	3,960円					
43	26/3	22,000円	2,000円	3,740円					
44	26/4	22,000円	2,000円	3,520円					
45	26/5	22,000円	2,000円	3,300円					
46	26/6	22,000円	2,000円	3,080円					
47	26/7	22,000円	2,000円	2,860円					
48	26/8	22,000円	2,000円	2,640円					

※本書状についてのお問い合わせは、「お問い合わせ番号」をお申し出の上、弊社窓口までご連絡下さい。

消費税は月々のお支払金額に含まれています。

＜営業担当窓口＞ 大阪第一支店
大阪市中央区安土町2丁目3-13 大阪国際ビルディング

第5号の2様式(第7条関係)

政務活動費領収書貼付用紙

議員氏名(会派名)	田島 祥充		整理番号	108	
費目	調査研究費・研修費・広報広報費・要請陳情等活動費・会議費・資料作成費・資料購入費・事務所費・ <u>事務費</u> ・人件費				
支払内容	コピー機リース代 10月分				
支払金額	22,000円	按分率	90%	計上額	19,800円
按分率の考え方	事務所状況等説明書記載のとおり				
備考					

(領収書は、重ならないように貼付してください。)

振込金 受取書
(兼手数料)

この振込金受取書は、振込金の領収証に代わっての役割を担います。大切に保管してください。

依頼日	4年10月13日	
金額	22,000円	
先方銀行	みずほ銀行 シラカバ支店	
預金種目	普通	口座番号 0636396
取引人	シャープファイナンス K.K	
依頼人名	キョウトフキカイキ インタジマヨシミ	
契約番号	[REDACTED]	
上記の金額正しく 受取ました。 (取扱店)	手数料	[REDACTED]

銀行 [REDACTED] 支店 [REDACTED]

22,000円
取付

(取扱店→依頼人)

第5号の2様式(第7条関係)

政務活動費領収書貼付用紙

議員氏名(会派名)	田島 祥充		整理番号	109	
費 目	調査研究費・研修費・広聴広報費・要請陳情等活動費・会議費・資料作成費・資料購入費・事務所費・ 事務費 ・人件費				
支 払 内 容	コピー機リース代 11月分				
支 払 金 額	22,000円	按分率	90%	計 上 額	19,800円
按分率の考え方	事務所状況等説明書記載のとおり				
備 考					
(領収書は、重ならないように貼付してください。)					
4-11-04 (シャープファイナンス) 自払 22,000					

第5号の2様式(第7条関係)

政務活動費領収書貼付用紙

議員氏名(会派名)	田島 祥充	整理番号	110		
費 目	調査研究費・研修費・広報広報費・要請陳情等活動費・会議費・資料作成費・資料購入費・事務所費・ <u>事務費</u> ・人件費				
支払内容	コピー機リース代 12月分				
支払金額	22,000円	按分率	90%	計上額	19,800円
按分率の考え方	事務所状況等説明書記載のとおり				
備 考					
(領収書は、重ならないように貼付してください。)					
4-12-05 (シャープファイナンス) 自払 22,000					

第5号の2様式(第7条関係)

政務活動費領収書貼付用紙

議員氏名(会派名)	田島 祥充		整理番号	///	
費 目	調査研究費・研修費・広報広報費・要請陳情等活動費・会議費・資料作成費・資料購入費・事務所費・ <u>事務費</u> ・人件費				
支 払 内 容	コピー機リース代 1月分				
支 払 金 額	22,000円	按分率	90%	計 上 額	19,800円
按分率の考え方	事務所状況等説明書記載のとおり				
備 考					
(領収書は、重ならないように貼付してください。)					
5-01-04 (シャープファイナンス) 自払 22,000					

第5号の2様式(第7条関係)

政務活動費領収書貼付用紙

議員氏名(会派名)	田島 祥充			整理番号	112
費 目	調査研究費・研修費・広報広報費・要請陳情等活動費・会議費・資料作成費・資料購入費・事務所費・ <u>事務費</u> ・人件費				
支 払 内 容	コピー機リース代 2月分				
支 払 金 額	22,000円	按分率	90%	計 上 額	19,800円
按分率の考え方	事務所状況等説明書記載のとおり				
備 考					
(領収書は、重ならないように貼付してください。)					
5-02-03 (シャープファイナンス) 自払 22,000					

第5号の2様式(第7条関係)

政務活動費領収書貼付用紙

議員氏名(会派名)	田島 祥充	整理番号	113		
費 目	調査研究費・研修費・広報広報費・要請陳情等活動費・会議費・資料作成費・資料購入費・事務所費・ <u>事務費</u> ・人件費				
支 払 内 容	コピー機リース代 3月分				
支 払 金 額	22,000円	按分率	90%	計 上 額	19,800円
按分率の考え方	事務所状況等説明書記載のとおり				
備 考					
(領収書は、重ならないように貼付してください。)					
5-03-03 (シャープファイナンス) 自払 22,000					

人 件 費

参考様式

雇 用 契 約 書

ふりがな	[REDACTED]	生 年 月 日
氏 名	[REDACTED]	[REDACTED]
現 住 所	[REDACTED]	
下記の条件で契約します		
雇 用 期 間	令和4年 4月 1日から 令和4年 9月 30日まで	
就 業 場 所	八幡市男山美桜5-29 田島よしみつ事務所	
仕 事 内 容	政務活動に係る補助 及び 関係書類の作成	
就 業 時 間 (休 憩 時 間)	午前・午後 9時 00分から 午前・午後 5時 00分まで (休憩時間は、午後12時00分から午後1時00分)	
休 日	土曜日・日曜日・祝祭日・年末及び年始、夏季休暇	
給 与 (賃 金)	時給 950 円	
給 与 支 払	毎月分を月末に支払い	
給 与 振 込 先	[REDACTED]	
上記契約期間満了をもって本契約を解消する。		
<p>契約書は2通作成し、双方が各1通を保管する。</p> <p style="text-align: right; margin-right: 100px;">令和 4年 4月 1日</p> <p style="text-align: right; margin-right: 50px;">雇 用 者 京都府議会議員 田島 よしみつ [REDACTED]</p> <p style="text-align: right; margin-right: 50px;">被雇用者 [REDACTED] [REDACTED]</p>		

参考様式

雇 用 契 約 書

ふりがな	■■■■■■■■■■	生 年 月 日
氏 名	■■■■■■■■■■	■■■■■■■■■■
現 住 所	■■■■■■■■■■ ■■■■■■■■■■	
下記の条件で契約します		
雇 用 期 間	令和4年 10月 1日から 令和5年 3月 29日まで	
就 業 場 所	八幡市男山美桜 5-29 田島よしみつ事務所	
仕 事 内 容	政務活動に係る補助 及び 関係書類の作成	
就 業 時 間 (休 憩 時 間)	午前・午後 9時 00分から 午前・午後 5時 00分まで (休憩時間は、午後12時00分から午後1時00分)	
休 日	土曜日・日曜日・祝祭日・年末及び年始、夏季休暇	
給 与 (賃 金)	時給 1,000 円	
給 与 支 払	毎月分を月末に支払い	
給 与 振 込 先		
上記契約期間満了をもって本契約を解消する。		
契約書は2通作成し、双方が各1通を保管する。		
令和 4年 10月 1日		
雇 用 者 京都府議会議員 田島 よしみ ■■■■■■		
被雇用者 ■■■■■■ ■■■■■■		

京都府議会議員 田島よしみつ様

給与受取の件、振込手数料等経費削減の為、現金にて受取を
希望します。

令和4年4月1日

[Redacted signature area]

第5号の2様式（第7条関係）

政務活動費領収書貼付用紙

議員氏名(会派名)	田島 祥充	整理番号	114		
費 目	調査研究費・研修費・広報広報費・要請陳情等活動費・会議費・資料作成費・資料購入費・事務所費・事務費、 人件費				
支 払 内 容	人件費 4月分				
支 払 金 額	97,390円	按分率	90%	計 上 額	87,651円
按分率の考え方	事務所状況等説明書記載のとおり				
備 考	本人の希望により、現金にて支給				
<p>(領収書は、重ならないように貼付してください。)</p>					

政務活動業務 勤務実績表・領収書

2022 年(西暦) 4 月分		氏 名		議員との関係		<input type="checkbox"/> 親族 (□生計同一 □その他) <input type="checkbox"/> 関連会社等の役員・社員 <input checked="" type="checkbox"/> 上記以外の第三者		
日	曜日	定 時 勤 務				備 考 (時間外勤務等)		
		開始時刻	終了時刻	休憩等 控除時間	勤務時間数	開始時間	終了時刻	勤務時間
1	金	9:00	17:00	1:00	7:00			
2	土							
3	日							
4	月	9:00	17:00	1:00	7:00			
5	火	9:00	17:00	1:00	7:00			
6	水	9:00	15:30	1:00	5:30			
7	木	9:00	12:00		3:00			
8	金							
9	土							
10	日							
11	月	9:00	17:00	1:00	7:00			
12	火	9:00	17:00	1:00	7:00			
13	水							
14	木	9:00	17:00	1:00	7:00			
15	金	9:00	17:00	1:00	7:00			
16	土							
17	日							
18	月	9:00	11:30		2:30			
19	火	9:00	17:00	1:00	7:00			
20	水	9:00	15:30	1:00	5:30			
21	木	9:00	17:00	1:00	7:00			
22	金	9:00	17:00	1:00	7:00			
23	土							
24	日							
25	月	9:00	12:00		3:00			
26	火	9:00	17:00	1:00	7:00			
27	水							
28	木	9:00	17:00	1:00	7:00			
29	金							
30	土							
31	日							
計		17 日間勤務 (D)		(A)	103:30	計 (A')		0:00
上記のとおり勤務したことを証明します。				議員名	田島	祥充		
【総支給額の計算】								
① 時給の場合 (A)		[103.5 時間] × [単価		950	円]	=	98,325	円 (B)
①' 月額の場合								
② 時間外勤務手当等 (A')		[0.0 時間] × [単価			円]	=	0	円 (C)
③ 通勤手当・日額の場合 (D)		[17 日] × [単価			円]	=	0	円 (E)
③' " 月額の場合								
④ 総支給額						(B) + (C) + (E) = 98,325 円 (F)		
【実支給額 (総支給額 - 諸控除額) の計算】								
(F) - [935 円 (G) (所得税・住民税、保険料等本人負担額) =		97,390 円 (H)				
金 97,390 円 (H)				左記金額を確かに領収致しました。 2022年 4月 28日				
				氏 名				
【政務活動費充当額の計算】								
○ 給与 実支給額 (H)		[円] × [按分率		90	%]	=	87,651	円 (I)
○ 保険料等雇用主負担額		[円] × [按分率		90	%]	=		円 (J)
○ 諸控除額 (G)		[935 円] × [按分率		90	%]	=	841	円 (K)
○ 政務活動費充当額の計						(I) + (J) + (K) = 0 円		

第5号の2様式(第7条関係)

政務活動費領収書貼付用紙

議員氏名(会派名)	田島 祥充	整理番号	115		
費 目	調査研究費・研修費・広報広報費・要請陳情等活動費・会議費・資料作成費・資料購入費・事務所費・事務費・ <input checked="" type="checkbox"/> 人件費				
支 払 内 容	人件費 5月分				
支 払 金 額	65,827円	按分率	90%	計 上 額	59,244円
按分率の考え方	事務所状況等説明書記載のとおり				
備 考	本人の希望により、現金にて支給				
(領収書は、重ならないように貼付してください。)					

政務活動業務 勤務実績表・領収書

2022 5 年(西暦) 月分		氏名		議員との 関係		<input type="checkbox"/> 親族(□生計同一 □その他) <input type="checkbox"/> 関連会社等の役員・社員 <input checked="" type="checkbox"/> 上記以外の第三者		
日	曜日	定時勤務				備考(時間外勤務等)		
		開始時刻	終了時刻	休憩等 控除時間	勤務時間数	開始時間	終了時刻	勤務時間
1	月							
2	月							
3	火							
4	水							
5	木							
6	金							
7	土							
8	日							
9	月	9:00	12:00		3:00			
10	火	9:00	17:00	1:00	7:00			
11	水	9:00	15:30	1:00	5:30			
12	木	13:00	17:00		4:00			
13	金	9:00	17:00	1:00	7:00			
14	土							
15	日							
16	月	9:00	12:00		3:00			
17	火	14:00	17:00		3:00			
18	水	9:00	12:00		3:00			
19	木							
20	金	9:00	15:30	1:00	5:30			
21	土							
22	日							
23	月	9:00	12:00		3:00			
24	火	9:00	17:00	1:00	7:00			
25	水	9:00	15:30	1:00	5:30			
26	木	9:00	17:00	1:00	7:00			
27	金							
28	土							
29	日							
30	月							
31	火	9:00	16:00	1:00	6:00			
計		14 日間勤務(D)		(A)	69:30	計 (A')		0:00
上記のとおり勤務したことを証明します。				議員名	田島	祥充		
【総支給額の計算】								
① 時給の場合 (A)		[69.5 時間] × [単価		950	円]	=	66,025	円 (B)
①' 月額の場合								
② 時間外勤務手当等 (A')		[0.0 時間] × [単価			円]	=	0	円 (C)
③ 通勤手当・日額の場合(D)		[14 日] × [単価			円]	=	0	円 (E)
③' " 月額の場合								
④ 総支給額						(B) + (C) + (E) =	66,025	円 (F)
【実支給額(総支給額-諸控除額)の計算】								
(F) - [198 円(G)](所得税・住民税、保険料等本人負担額) =	65,827	円 (H)
金 65,827 円 (H)				左記金額を確かに領収致しました。 2022年 5月 31日				
				氏名				
【政務活動費充当額の計算】								
○ 給与 実支給額(H)		[65,827 円] × [按分率		90	%]	=	59,244	円 (I)
○ 保険料等雇用主負担額		[円] × [按分率		90	%]	=		円 (J)
○ 諸控除額 (G)		[198 円] × [按分率		90	%]	=	178	円 (K)
○ 政務活動費充当額の計						(I) + (J) + (K) =	0	円

第5号の2様式(第7条関係)

政務活動費領収書貼付用紙

議員氏名(会派名)	田島 祥充	整理番号	116		
費 目	調査研究費・研修費・広聴広報費・要請陳情等活動費・会議費・資料作成費・資料購入費・事務所費・事務費・ 人件費				
支 払 内 容	人件費 6月分				
支 払 金 額	103,257円	按分率	90%	計 上 額	92,931円
按分率の考え方	事務所状況等説明書記載のとおり				
備 考	本人の希望により、現金にて支給				
(領収書は、重ならないように貼付してください。)					

政務活動業務 勤務実績表・領収書

2022 年(西暦) 6 月分		氏 名		議員との 関 係		<input type="checkbox"/> 親族 (口生計同一 口その他) <input type="checkbox"/> 関連会社等の役員・社員 <input checked="" type="checkbox"/> 上記以外の第三者		
日	曜日	定 時 勤 務				備 考 (時間外勤務等)		
		開始時刻	終了時刻	休憩等 控除時間	勤務時間数	開始時間	終了時刻	勤務時間
1	水	9:00	15:00	1:00	5:00			
2	木	9:00	17:00	1:00	7:00			
3	金	9:00	15:00	1:00	5:00			
4	土							
5	日							
6	月	9:00	12:00		3:00			
7	火	9:00	17:00	1:00	7:00			
8	水	9:00	15:00	1:00	5:00			
9	木	9:00	12:00		3:00			
10	金	9:00	15:00	1:00	5:00			
11	土							
12	日							
13	月	9:00	12:00		3:00			
14	火	9:00	17:00	1:00	7:00			
15	水	9:00	15:00	1:00	5:00			
16	木							
17	金	9:00	15:00	1:00	5:00			
18	土							
19	日							
20	月	9:00	12:00		3:00			
21	火	9:00	17:00	1:00	7:00			
22	水	8:00	15:00	1:00	6:00			
23	木	9:00	17:00	1:00	7:00			
24	金	9:00	15:00	1:00	5:00			
25	土							
26	日							
27	月	9:00	12:00		3:00			
28	火	9:00	17:00	1:00	7:00			
29	水	9:00	15:00	1:00	5:00			
30	木	9:00	17:00	1:00	7:00			
計		21 日間勤務 (D)		(A)	110:00	計 (A')		0:00
上記のとおり勤務したことを証明します。				議員名	田島	祥充		
【総支給額の計算】								
① 時給の場合 (A)		[110.0 時間	×	[単価	950 円]	=	104,500 円 (B)
①' 月額の場合								
② 時間外勤務手当等 (A')		[0.0 時間	×	[単価	円]	=	0 円 (C)
③ 通勤手当・日額の場合 (D)		[21 日	×	[単価	円]	=	0 円 (E)
③' " 月額の場合								
④ 総支給額		(B) + (C) + (E) =					104,500 円 (F)	
【実支給額 (総支給額 - 諸控除額) の計算】								
(F) - [1,243 円 (G) (所得税・住民税、保険料等本人負担額) =		103,257 円 (H)				
金 103,257 円 (H)				左記金額を確かに領収致しました。 2022年 6月 30日 氏 名				
【政務活動費充当額の計算】								
○ 給与 実支給額 (H)		[円	×	[按分率	90 %]	=	92,931 円 (I)
○ 保険料等雇用主負担額		[円	×	[按分率	90 %]	=	0 円 (J)
○ 諸控除額 (G)		[1,243 円	×	[按分率	90 %]	=	1,118 円 (K)
○ 政務活動費充当額の計		(I) + (J) + (K) =					0 円	

第5号の2様式（第7条関係）

政務活動費領収書貼付用紙

議員氏名(会派名)	田島 祥充	整理番号	117		
費 目	調査研究費・研修費・広報広報費・要請陳情等活動費・会議費・資料作成費・資料購入費・事務所費・事務費・ 人件費				
支 払 内 容	人件費 7月分				
支 払 金 額	92,431円	按分率	90%	計 上 額	83,187円
按分率の考え方	事務所状況等説明書記載のとおり				
備 考	本人の希望により、現金にて支給				
(領収書は、重ならないように貼付してください。)					

政務活動業務 勤務実績表・領収書

2022年(西暦) 7月分		氏名		議員との関係		<input type="checkbox"/> 親族 (口生計同一 口その他) <input type="checkbox"/> 関連会社等の役員・社員 <input type="checkbox"/> 上記以外の第三者		
日	曜日	定時勤務				備考(時間外勤務等)		
		開始時刻	終了時刻	休憩等 控除時間	勤務時間数	開始時間	終了時刻	勤務時間
1	金	9:00	16:00	1:00	6:00			
2	土							
3	日							
4	月	9:00	12:00		3:00			
5	火	9:00	17:00	1:00	7:00			
6	水	9:00	15:00	1:00	5:00			
7	木	9:00	17:00	1:00	7:00			
8	金	12:00	16:00		4:00			
9	土							
10	日							
11	月	9:00	12:00		3:00			
12	火	9:00	17:00	1:00	7:00			
13	水	9:00	15:00	1:00	5:00			
14	木	9:00	12:00		3:00			
15	金	9:00	16:00	1:00	6:00			
16	土							
17	日							
18	月							
19	火	9:00	12:00		3:00			
20	水	9:00	15:00	1:00	5:00			
21	木	9:00	17:00	1:00	7:00			
22	金	9:00	16:00	1:00	6:00			
23	土							
24	日							
25	月	9:00	12:00		3:00			
26	火	9:00	17:00	1:00	7:00			
27	水	9:00	15:00	1:00	5:00			
28	木	9:00	12:00		3:00			
29	金	9:00	12:00		3:00			
計		20 日間勤務 (D)		(A)	98:00	計 (A')		0:00
上記のとおり勤務したことを証明します。				議員名	田島	祥充		
【総支給額の計算】								
① 時給の場合 (A)	[98.0 時間	×	[単価	950 円]	=	93,100 円 (B)	
①' 月額の場合								
② 時間外勤務手当等 (A')	[0.0 時間	×	[単価	円]	=	0 円 (C)	
③ 通勤手当・日額の場合 (D)	[20 日	×	[単価	円]	=	0 円 (E)	
③' " 月額の場合								
④ 総支給額						(B) + (C) + (E) =	93,100 円 (F)	
【実支給額 (総支給額 - 諸控除額) の計算】								
(F) - [669 円 (G) (所得税・住民税、保険料等本人負担額)		=		92,431 円 (H)			
金	92,431 円 (H)	左記金額を確かに領収致しました。 2022年 7月 29日						
				氏名				
【政務活動費充当額の計算】								
○ 給与 実支給額 (H)	[92,431 円	×	[按分率	90 %]	=	83,187 円 (I)	
○ 保険料等雇用主負担額	[円	×	[按分率	90 %]	=	0 円 (J)	
○ 諸控除額 (G)	[669 円	×	[按分率	90 %]	=	602 円 (K)	
○ 政務活動費充当額の計						(I) + (J) + (K) =	0 円	

第5号の2様式(第7条関係)

政務活動費領収書貼付用紙

議員氏名(会派名)	田島 祥充	整理番号	118		
費 目	調査研究費・研修費・広報広報費・要請陳情等活動費・会議費・資料作成費・資料購入費・事務所費・事務費・ 人件費				
支 払 内 容	人件費 8月分				
支 払 金 額	79,561円	按分率	90%	計 上 額	71,604円
按分率の考え方	事務所状況等説明書記載のとおり				
備 考	本人の希望により、現金にて支給				
(領収書は、重ならないように貼付してください。)					

政務活動業務 勤務実績表・領収書

2022年(西暦) 8月分		氏名		議員との関係		<input type="checkbox"/> 親族 (<input type="checkbox"/> 生計同一 <input type="checkbox"/> その他) <input type="checkbox"/> 関連会社等の役員・社員 <input checked="" type="checkbox"/> 上記以外の第三者		
日	曜日	定時勤務				備考(時間外勤務等)		
		開始時刻	終了時刻	休憩等 控除時間	勤務時間数	開始時間	終了時刻	勤務時間
1	月							
2	火	9:00	17:00	1:00	7:00			
3	水	9:00	15:00	1:00	5:00			
4	木	9:00	17:00	1:00	7:00			
5	金	9:00	17:00	1:00	7:00			
6	土							
7	日							
8	月	9:00	17:00	1:00	7:00			
9	火	9:00	17:00	1:00	7:00			
10	水	9:00	12:00		3:00			
11	木							
12	金							
13	土							
14	日							
15	月							
16	火							
17	水							
18	木							
19	金							
20	土							
21	日							
22	月	9:00	12:00	1:00	2:00			
23	火	9:00	16:00	1:00	6:00			
24	水	9:00	15:00	1:00	5:00			
25	木	9:00	17:00	1:00	7:00			
26	金	9:00	16:00	1:00	6:00			
27	土							
28	日							
29	月	9:00	12:00		3:00			
30	火	9:00	17:00	1:00	7:00			
31	水	9:00	15:00	1:00	5:00			
計		15 日間勤務 (D)		(A)	84:00	計 (A')		0:00
上記のとおり勤務したことを証明します。				議員名	田島	祥充		
【総支給額の計算】								
① 時給の場合 (A)		[84.0 時間] × [単価 950 円]		=	79,800 円 (B)			
①' 月額の場合								
② 時間外勤務手当等 (A')		[0.0 時間] × [単価 円]		=	0 円 (C)			
③ 通勤手当・日額の場合(D)		[15 日] × [単価 円]		=	0 円 (E)			
③' " 月額の場合								
④ 総支給額				(B) + (C) + (E) =	79,800 円 (F)			
【実支給額(総支給額-諸控除額)の計算】								
(F) - [239 円(G)(所得税・住民税、保険料等本人負担額) =		79,561 円 (H)				
金 79,561 円 (H)				左記金額を確かに領収致しました。 2022年 8月 31日				
				氏名				
【政務活動費充当額の計算】								
○ 給与 実支給額(H)		[79,561 円] × [按分率 90 %]		=	71,604 円 (I)			
○ 保険料等雇用主負担額		[円] × [按分率 90 %]		=				
○ 諸控除額 (G)		[239 円] × [按分率 90 %]		=	215 円 (K)			
○ 政務活動費充当額の計				(I) + (J) + (K) =	0 円			

第5号の2様式（第7条関係）

政務活動費領収書貼付用紙

議員氏名(会派名)	田島 祥充	整理番号	119		
費 目	調査研究費・研修費・広聴広報費・要請陳情等活動費・会議費・資料作成費・資料購入費・事務所費・事務費・ <input checked="" type="checkbox"/> 人件費				
支 払 内 容	人件費 9月分				
支 払 金 額	95,596円	按分率	90%	計 上 額	86,036円
按分率の考え方	事務所状況等説明書記載のとおり				
備 考	本人の希望により、現金にて支給				
(領収書は、重ならないように貼付してください。)					

政務活動業務 勤務実績表・領収書

2022年(西暦) 9月分		氏名		議員との関係		<input type="checkbox"/> 親族 (<input type="checkbox"/> 生計同一 <input type="checkbox"/> その他) <input type="checkbox"/> 関連会社等の役員・社員 <input checked="" type="checkbox"/> 上記以外の第三者			
日	曜日	定時勤務				備考(時間外勤務等)			
		開始時刻	終了時刻	休憩等 控除時間	勤務時間数	開始時間	終了時刻	勤務時間	
1	木								
2	金	9:00	17:00	1:00	7:00				
3	土								
4	日								
5	月	9:00	11:00		2:00				
6	火	9:00	17:00	1:00	7:00				
7	水	9:00	15:00	1:00	5:00				
8	木	9:00	17:00	1:00	7:00				
9	金	9:00	16:00	1:00	6:00				
10	土								
11	日								
12	月	9:00	11:00		2:00				
13	火	13:00	17:00		4:00				
14	水	9:00	15:00	1:00	5:00				
15	木	9:00	17:00	1:00	7:00				
16	金	9:00	12:00		3:00				
17	土								
18	日								
19	月								
20	火	9:00	17:00	1:00	7:00				
21	水	9:00	15:00	1:00	5:00				
22	木	9:00	17:00	1:00	7:00				
23	金								
24	土								
25	日								
26	月	9:00	12:00		3:00				
27	火	9:00	17:00	1:00	7:00				
28	水	9:00	15:00	1:00	5:00				
29	木	9:00	16:30	1:00	6:30				
30	金	9:00	16:00	1:00	6:00				
計		19 日間勤務 (D)		(A)	101:30	計 (A')		0:00	
上記のとおり勤務したことを証明します。				議員名	田島	祥充			
【総支給額の計算】									
① 時給の場合 (A)		[101.5 時間] × [単価		950	円]	=	96,425	円 (B)	
①' 月額の場合									
② 時間外勤務手当等 (A')		[0.0 時間] × [単価			円]	=	0	円 (C)	
③ 通勤手当・日額の場合(D)		[19 日] × [単価			円]	=	0	円 (E)	
③' " 月額の場合									
④ 総支給額		(B) + (C) + (E) =					96,425		円 (F)
【実支給額 (総支給額 - 諸控除額) の計算】									
(F) - [829 円 (G) (所得税・住民税、保険料等本人負担額) =		95,596					円 (H)
金 95,596 円 (H)				左記金額を確かに領収致しました。 2022年 9月 30日					
				氏名					
【政務活動費充当額の計算】									
○ 給与 実支給額(H)		[95,596 円] × [按分率		90	%]	=	86,036	円 (I)	
○ 保険料等雇用主負担額		[円] × [按分率		90	%]	=		円 (J)	
○ 諸控除額 (G)		[829 円] × [按分率		90	%]	=	746	円 (K)	
○ 政務活動費充当額の計		(I) + (J) + (K) =					0		円

第5号の2様式（第7条関係）

政務活動費領収書貼付用紙

議員氏名(会派名)	田島 祥充		整理番号	120	
費 目	調査研究費・研修費・広報広報費・要請陳情等活動費・会議費・資料作成費・資料購入費・事務所費・事務費・ <input checked="" type="checkbox"/> 人件費				
支 払 内 容	人件費 10月分				
支 払 金 額	91,698円	按分率	90%	計 上 額	82,528円
按分率の考え方	事務所状況等説明書記載のとおり				
備 考	本人の希望により、現金にて支給				
（領収書は、重ならないように貼付してください。）					

政務活動業務 勤務実績表・領収書

2022年(西暦) 10月分		氏名		議員との関係		<input type="checkbox"/> 親族(口生計同一 口その他) <input type="checkbox"/> 関連会社等の役員・社員 <input checked="" type="checkbox"/> 上記以外の第三者		
日	曜日	定時勤務				備考(時間外勤務等)		
		開始時刻	終了時刻	休憩等 控除時間	勤務時間数	開始時間	終了時刻	勤務時間
3	月	9:00	12:00		3:00			
4	火	9:00	17:00	1:00	7:00			
5	水	9:00	15:00	1:00	5:00			
6	木	9:00	17:00	1:00	7:00			
7	金	9:00	16:00	1:00	6:00			
10	月							
11	火	9:00	12:00		3:00			
12	水	9:00	15:00	1:00	5:00			
13	木	9:00	16:00	1:00	6:00			
14	金							
17	月	9:00	12:00		3:00			
18	火	9:00	17:00	1:00	7:00			
19	水	9:00	15:00	1:00	5:00			
20	木	9:00	17:00	1:00	7:00			
21	金	9:00	16:00	1:00	6:00			
24	月	9:00	12:00		3:00			
25	火	9:00	17:00	1:00	7:00			
26	水	9:00	15:00	1:00	5:00			
27	木	9:00	12:00		3:00			
28	金	9:00	10:30		1:30			
31	月	9:00	12:00		3:00			
計		19 日間勤務 (D)		(A)	92:30	計 (A')		0:00
上記のとおり勤務したことを証明します。				議員名	田島	祥充		
【総支給額の計算】								
① 時給の場合 (A)		[92.5 時間] × [単価 1,000 円]		=	92,500 円 (B)			
①' 月額の場合								
② 時間外勤務手当等 (A')		[0.0 時間] × [単価 円]		=	0 円 (C)			
③ 通勤手当・日額の場合(D)		[19 日] × [単価 円]		=	0 円 (E)			
③' " 月額の場合								
④ 総支給額				(B) + (C) + (E) =	92,500 円 (F)			
【実支給額(総支給額-諸控除額)の計算】								
(F) - [802 円(G)(所得税・住民税・保険料等本人負担額)		=	91,698 円 (H)			
金 91,698 円 (H)		左記金額を確かに領収致しました。 2022年 10月 31日						
		氏名						
【政務活動費充当額の計算】								
○ 給与 実支給額(H)		[91,698 円] × [按分率 90 %]		=	82,528 円 (I)			
○ 保険料等雇用主負担額		[円] × [按分率 90 %]		=	0 円 (J)			
○ 諸控除額 (G)		[802 円] × [按分率 90 %]		=	721 円 (K)			
○ 政務活動費充当額の計				(I) + (J) + (K) =	0 円			

第5号の2様式（第7条関係）

政務活動費領収書貼付用紙

議員氏名(会派名)	田島 祥充	整理番号	121		
費 目	調査研究費・研修費・広聴広報費・要請陳情等活動費・会議費・資料作成費・資料購入費・事務所費・事務費・ <input checked="" type="checkbox"/> 人件費				
支 払 内 容	人件費 11月分				
支 払 金 額	84,575円	按分率	90%	計 上 額	76,117円
按分率の考え方	事務所状況等説明書記載のとおり				
備 考	本人の希望により、現金にて支給				
（領収書は、重ならないように貼付してください。）					

政務活動業務 勤務実績表・領収書

2022年(西暦) 11月分		氏名		議員との関係		備考(時間外勤務等)		
日	曜日	定時勤務				備考(時間外勤務等)		
		開始時刻	終了時刻	休憩等 控除時間	勤務時間数	開始時間	終了時刻	勤務時間
1	火	13:00	17:00		4:00			
2	水							
3	木							
4	金	9:00	16:00	1:00	6:00			
5	土							
6	日							
7	月	9:00	12:00		3:00			
8	火	9:00	17:00	1:00	7:00			
9	水	9:00	15:00	1:00	5:00			
10	木	9:00	17:00	1:00	7:00			
11	金	9:00	16:00	1:00	6:00			
12	土							
13	日							
14	月	9:00	12:00		3:00			
15	火	9:00	17:00	1:00	7:00			
16	水	9:00	11:00		2:00			
17	木	9:00	17:00	1:00	7:00			
18	金	9:00	12:00		3:00			
19	土							
20	日							
21	月	9:00	12:00	1:00	2:00			
22	火	9:00	17:00	1:00	7:00			
23	水							
24	木							
25	金	10:00	17:00	1:00	6:00			
26	土							
27	日							
28	月	9:00	12:00		3:00			
29	火	9:00	17:00	1:00	7:00			
30	水							
計		17日間勤務(D)		(A)	85:00	計 (A')		0:00
上記のとおり勤務したことを証明します。				議員名	田島	祥充		
【総支給額の計算】								
① 時給の場合 (A)		[85.0 時間] × [単価 1,000 円]		=	85,000 円 (B)			
①' 月額の場合								
② 時間外勤務手当等 (A')		[0.0 時間] × [単価 円]		=	0 円 (C)			
③ 通勤手当・日額の場合(D)		[17 日] × [単価 円]		=	0 円 (E)			
③' " 月額の場合				=				
④ 総支給額				(B) + (C) + (E) =	85,000 円 (F)			
【実支給額(総支給額-諸控除額)の計算】								
(F) - [425 円(G)(所得税・住民税、保険料等本人負担額) =			84,575 円 (H)			
金 84,575 円 (H)				左記金額を確かに領収致しました。 2022年 11月 30日				
				氏名 [] [] []				
【政務活動費充当額の計算】								
○ 給与 実支給額(H)		[84,575 円] × [按分率 90 %]		=	76,117 円 (I)			
○ 保険料等雇用主負担額		[円] × [按分率 90 %]		=	0 円 (J)			
○ 諸控除額 (G)		[425 円] × [按分率 90 %]		=	0 円 (K)			
○ 政務活動費充当額の計				(I) + (J) + (K) =	0 円			

第5号の2様式(第7条関係)

政務活動費領収書貼付用紙

議員氏名(会派名)	田島 祥充	整理番号	122		
費 目	調査研究費・研修費・広報広報費・要請陳情等活動費・会議費・資料作成費・資料購入費・事務所費・事務費・ <input checked="" type="checkbox"/> 人件費				
支 払 内 容	人件費 12月分				
支 払 金 額	64,675円	按分率	90%	計 上 額	58,207円
按分率の考え方	事務所状況等説明書記載のとおり				
備 考	本人の希望により、現金にて支給				
(領収書は、重ならないように貼付してください。)					

政務活動業務 勤務実績表・領収書

2022 12 年(西暦) 月分		氏名		議員との関係		<input type="checkbox"/> 親族 (<input type="checkbox"/> 生計同一 <input type="checkbox"/> その他) <input type="checkbox"/> 関連会社等の役員・社員 <input checked="" type="checkbox"/> 上記以外の第三者		
日	曜日	定時勤務				備考(時間外勤務等)		
		開始時刻	終了時刻	休憩等 控除時間	勤務時間数	開始時間	終了時刻	勤務時間
1	木	9:00	17:00	1:00	7:00			
2	金	9:00	16:00	1:00	6:00			
3	土							
4	日							
5	月							
6	火	9:30	17:00	1:00	6:30			
7	水							
8	木							
9	金							
10	土							
11	日							
12	月							
13	火							
14	水							
15	木							
16	金	9:00	15:00	1:00	5:00			
17	土							
18	日							
19	月	9:00	12:00		3:00			
20	火	9:00	16:30	1:00	6:30			
21	水	9:00	17:00	1:00	7:00			
22	木	9:00	17:00	1:00	7:00			
23	金	9:00	16:00	1:00	6:00			
24	土							
25	日							
26	月	9:00	17:00	1:00	7:00			
27	火	9:00	14:00	1:00	4:00			
28	水							
29	木							
30	金							
計		11 日間勤務 (D)		(A)	65:00	計 (A')		0:00
上記のとおり勤務したことを証明します。				議員名	田島	祥充		
【総支給額の計算】								
① 時給の場合 (A)		[65.0 時間] × [単価 1,000 円]		=	65,000 円 (B)			
①' 月額の場合								
② 時間外勤務手当等 (A')		[0.0 時間] × [単価 円]		=	0 円 (C)			
③ 通勤手当・日額の場合 (D)		[11 日] × [単価 円]		=	0 円 (E)			
③' " 月額の場合								
④ 総支給額				(B) + (C) + (E) =	65,000 円 (F)			
【実支給額 (総支給額 - 諸控除額) の計算】								
(F) - [325 円 (G) (所得税・住民税、保険料等本人負担額)		=	64,675 円 (H)			
金 64,675 円 (H)		左記金額を確かに領収致しました。 2022年 12月 30日 氏名						
【政務活動費充当額の計算】								
○ 給与 実支給額 (H)		[円] × [按分率 90 %]		=	58,207 円 (I)			
○ 保険料等雇用主負担額		[円] × [按分率 90 %]		=	0 円 (J)			
○ 諸控除額 (G)		[円] × [按分率 90 %]		=	0 円 (K)			
○ 政務活動費充当額の計				(I) + (J) + (K) =	0 円			

第5号の2様式（第7条関係）

政務活動費領収書貼付用紙

議員氏名(会派名)	田島 祥充	整理番号	123		
費 目	調査研究費・研修費・広聴広報費・要請陳情等活動費・会議費・資料作成費・資料購入費・事務所費・事務費・ <input checked="" type="checkbox"/> 人件費				
支 払 内 容	人件費 1月分				
支 払 金 額	91,200円	按分率	90%	計 上 額	82,080円
按分率の考え方	事務所状況等説明書記載のとおり				
備 考	本人の希望により、現金にて支給				
(領収書は、重ならないように貼付してください。)					

政務活動業務 勤務実績表・領収書

2023年(西暦) 1月分		氏名 [Redacted]		議員との関係 <input type="checkbox"/> 親族 (□生計同一 □その他) <input type="checkbox"/> 関連会社等の役員・社員 <input checked="" type="checkbox"/> 上記以外の第三者					
日	曜日	定時勤務				備考(時間外勤務等)			
		開始時刻	終了時刻	休憩等 控除時間	勤務時間数	開始時間	終了時刻	勤務時間	
2	月								
3	火								
4	水								
5	木	9:00	17:00	1:00	7:00				
6	金								
9	月								
10	火	9:00	12:00		3:00				
11	水	9:00	15:00	1:00	5:00				
12	木	9:00	17:00	1:00	7:00				
13	金	9:00	16:00	1:00	6:00				
16	月	9:00	12:00		3:00				
17	火	9:00	17:00	1:00	7:00				
18	水	9:00	15:00	1:00	5:00				
19	木	9:00	17:00	1:00	7:00				
20	金	9:00	15:00	1:00	5:00				
23	月	9:00	12:00		3:00				
24	火	9:00	17:00	1:00	7:00				
25	水	9:00	17:00	1:00	7:00				
26	木	9:00	17:00	1:00	7:00				
27	金	9:00	12:00		3:00				
30	月	9:00	12:00		3:00				
31	火	9:00	17:00	1:00	7:00				
計		17日間勤務(D)		(A)	92:00	計 (A')		0:00	
上記のとおり勤務したことを証明します。				議員名	田島	祥充	[Redacted]		
【総支給額の計算】									
① 時給の場合 (A)		[92.0 時間] × [単価		1,000	円]	=	92,000	円 (B)	
①' 月額の場合									
② 時間外勤務手当等 (A')		[0.0 時間] × [単価			円]	=	0	円 (C)	
③ 通勤手当・日額の場合(D)		[17日] × [単価			円]	=	0	円 (E)	
③' " 月額の場合									
④ 総支給額		(B) + (C) + (E) =					92,000		円 (F)
【実支給額(総支給額-諸控除額)の計算】									
(F) - [800円(G)(所得税・住民税、保険料等本人負担額) =		91,200					円 (H)
金 91,200 円 (H)				左記金額を確かに領収致しました。 2023年 1月 31日 氏名 [Redacted]					
【政務活動費充当額の計算】									
○ 給与 実支給額(H)		[91,200 円] × [按分率		90	%]	=	82,080	円 (I)	
○ 保険料等雇用主負担額		[円] × [按分率		90	%]	=	0	円 (J)	
○ 諸控除額 (G)		[円] × [按分率		90	%]	=	0	円 (K)	
○ 政務活動費充当額の計		(I) + (J) + (K) =					0		円

第5号の2様式（第7条関係）

政務活動費領収書貼付用紙

議員氏名(会派名)	田島 祥充	整理番号	124		
費 目	調査研究費・研修費・広聴広報費・要請陳情等活動費・会議費・資料作成費・資料購入費・事務所費・事務費・ <input checked="" type="checkbox"/> 人件費				
支 払 内 容	人件費 2月分				
支 払 金 額	96,523円	按分率	90%	計 上 額	86,870円
按分率の考え方	事務所状況等説明書記載のとおり				
備 考	本人の希望により、現金にて支給				
（領収書は、重ならないように貼付してください。）					

政務活動業務 勤務実績表・領収書

2023年(西暦) 2月分		氏名		議員との関係		<input type="checkbox"/> 親族 (口生計同一 口その他) <input type="checkbox"/> 関連会社等の役員・社員 <input type="checkbox"/> 上記以外の第三者		
日	曜日	定時勤務				備考(時間外勤務等)		
		開始時刻	終了時刻	休憩等 控除時間	勤務時間数	開始時間	終了時刻	勤務時間
1	水							
2	木	9:00	17:00	1:00	7:00			
3	金	9:00	17:00	1:00	7:00			
4	土							
5	日							
6	月	9:00	12:00		3:00			
7	火	9:00	17:00	1:00	7:00			
8	水	9:00	15:00	1:00	5:00			
9	木	9:00	17:00	1:00	7:00			
10	金	9:00	17:00	1:00	7:00			
11	土							
12	日							
13	月	9:00	12:00		3:00			
14	火	9:00	17:00	1:00	7:00			
15	水	13:00	15:00		2:00			
16	木	9:00	17:00	1:00	7:00			
17	金	9:00	17:00	1:00	7:00			
18	土							
19	日							
20	月	9:00	12:00		3:00			
21	火	9:00	17:00	1:00	7:00			
22	水	9:30	15:00	1:00	4:30			
23	木							
24	金	9:00	17:00	1:00	7:00			
25	土							
26	日							
27	月	9:00	12:00		3:00			
28	火	13:00	17:00		4:00			
計		18日間勤務(D)		(A)	97:30	計	(A')	0:00
上記のとおり勤務したことを証明します。		議員名		田島 祥充				
【総支給額の計算】								
① 時給の場合 (A)		[97.5 時間] × [単価		1,000 円]		= 97,500 円 (B)		
①' 月額の場合								
② 時間外勤務手当等 (A')		[0.0 時間] × [単価		円]		= 0 円 (C)		
③ 通勤手当・日額の場合(D)		[18 日] × [単価		円]		= 0 円 (E)		
③' " 月額の場合								
④ 総支給額				(B) + (C) + (E) =		97,500 円 (F)		
【実支給額(総支給額-諸控除額)の計算】								
(F) - [977 円 (G)] (所得税・住民税、保険料等本人負担額) =		96,523 円 (H)				
金 96,523 円 (H)		左記金額を確かに領収致しました。 2023年 2月 28日 氏名						
【政務活動費充当額の計算】								
○ 給与 実支給額(H)		[96,523 円] × [按分率		90 %]		= 86,870 円 (I)		
○ 保険料等雇用主負担額		[円] × [按分率		90 %]		= 0 円 (J)		
○ 諸控除額 (G)		[977 円] × [按分率		90 %]		= 0 円 (K)		
○ 政務活動費充当額の計				(I) + (J) + (K) =		0 円		

第5号の2様式(第7条関係)

政務活動費領収書貼付用紙

議員氏名(会派名)	田島 祥充	整理番号	125		
費 目	調査研究費・研修費・広報広報費・要請陳情等活動費・会議費・資料作成費・資料購入費・事務所費・事務費・ <u>人件費</u>				
支 払 内 容	人件費 3月分				
支 払 金 額	101,452円	按分率	90%	計 上 額	91,306円
按分率の考え方	事務所状況等説明書記載のとおり				
備 考	本人の希望により、現金にて支給				
(領収書は、重ならないように貼付してください。)					

政務活動業務 勤務実績表・領収書

2023年(西暦)		氏名		議員との関係		備考(時間外勤務等)		
3月分		[Redacted]		[Redacted]		<input type="checkbox"/> 親族(口生計同一 口その他) <input type="checkbox"/> 関連会社等の役員・社員 <input checked="" type="checkbox"/> 上記以外の第三者		
日	曜日	定時勤務				備考(時間外勤務等)		
		開始時刻	終了時刻	休憩等 控除時間	勤務時間数	開始時間	終了時刻	勤務時間
1	水							
2	木	9:00	17:00	1:00	7:00			
3	金							
4	土							
5	日							
6	月							
7	火	9:00	17:00	1:00	7:00			
8	水	9:00	12:00		3:00			
9	木	9:00	17:00	1:00	7:00			
10	金	9:00	17:00	1:00	7:00			
11	土							
12	日							
13	月	9:00	12:00		3:00			
14	火	9:00	17:00	1:00	7:00			
15	水	9:00	15:00	1:00	5:00			
16	木	9:00	17:00	1:00	7:00			
17	金	9:00	17:00	1:00	7:00			
18	土							
19	日							
20	月	9:00	12:00		3:00			
21	火	9:00	17:00	1:00	7:00			
22	水							
23	木	9:00	17:00	1:00	7:00			
24	金	9:00	17:00	1:00	7:00			
25	土							
26	日							
27	月	9:00	17:00	1:00	7:00			
28	火	9:00	17:00	1:00	7:00			
29	水	9:00	15:00	1:00	5:00			
30	木							
31	金							
計		17 日間勤務 (D)		(A)	103:00	計 (A')		0:00
上記のとおり勤務したことを証明します。				議員名	田島	祥充	[Redacted]	
【総支給額の計算】								
① 時給の場合 (A)		[103.0 時間] × [単価 1,000 円]		=	103,000 円 (B)			
①' 月額の場合								
② 時間外勤務手当等 (A')		[0.0 時間] × [単価 円]		=	0 円 (C)			
③ 通勤手当・日額の場合 (D)		[17 日] × [単価 円]		=	0 円 (E)			
③' " 月額の場合								
④ 総支給額				(B) + (C) + (E) =	103,000 円 (F)			
【実支給額 (総支給額 - 諸控除額) の計算】								
(F) - [1,548 円 (G) (所得税・住民税・保険料等本人負担額)		=	101,452 円 (H)			
金 101,452 円 (H)				左記金額を確かに領収致しました。				
				2023年 3月 29日				
				氏名 [Redacted]				
【政務活動費充当額の計算】								
○ 給与 実支給額 (H)		[101,452 円] × [按分率 90 %]		=	91,306 円 (I)			
○ 保険料等雇用主負担額		[円] × [按分率 90 %]		=	0 円 (J)			
○ 諸控除額 (G)		[円] × [按分率 90 %]		=	0 円 (K)			
○ 政務活動費充当額の計				(I) + (J) + (K) =	0 円			

第5号の2様式（第7条関係）

政務活動費領収書貼付用紙

議員氏名(会派名)	田島 祥充	整理番号	126		
費 目	調査研究費・研修費・広報広報費・要請陳情等活動費・会議費・資料作成費・資料購入費・事務所費・事務費・ <input type="checkbox"/> 人件費				
支 払 内 容	労働保険料				
支 払 金 額	12,813円	按分率	90%	計 上 額	11,531円
按分率の考え方	事務所状況等説明書記載のとおり				
備 考					
<p>(領収書は、重ならないように貼付してください。)</p>					

納付書・領収証書

労働保険

国庫金

労働保険特別会計 0847 厚生労働省 6118 ※令和 04 年度
 ※取扱行番号 10075469 東京都労働局

労働保険 0847 厚生労働省 6118 ※令和 04 年度
 東京都労働局 東京都労働局 東京都労働局
 東京都労働局 東京都労働局 東京都労働局

※会社年度(元号：令和は9) 令和4年 令和4年
 ※確定年度(元号：令和は9) 令和4年 令和4年
 ※取組区分 62 ※取組区分 62
 ※区別 10 ※区別 10
 ※CD 10 ※CD 10

※証券受領 一部
 ※内証受領 一部

納付の目的
 1. 令和 4 年度 1 期 (金額100)
 2. 令和 3 年度 3 期 (金額100)
 (住所) 〒614-8362 八幡市 野田美桜 5-29-102
 (氏名) 京都府議会議員 田島よしみ事務所 田島 洋五
 08-6025038 AA1A26R031094H 26103025468-000 0031094 E 殿

納付の場所 日本銀行(本店) 支店・代理店又は納入(代理店) 所轄都道府県労働局、所轄労働基準監督署
 労働保険特別会計歳入徴収官 (納付者様)

翌年度5月1日以降 現年度歳入組入

内	労働保険料	十	千	百	十	万	千	百	十	円
		1	2	7	9	2				
内	一 賦 換出金	十	千	百	十	万	千	百	十	円
	納付額 (合計額)	十	千	百	十	万	千	百	十	円
		1	2	8	1	3				

あて先 〒604-0846 京都市中京区 南野町通御池上ル 金取町451 京都労働局

上記の合計額を領収しました。
 額 収 日 付 等
 4.7.5 (納付者様)