

11週の総報告数 281人  
 定点あたり 0.1人

11週の総報告数 11人  
 定点あたり 0.2人

### 2012年 第11週 の年齢階級別手足口病患者の小児科定点医療機関からの報告割合 (京都府、20歳未満)

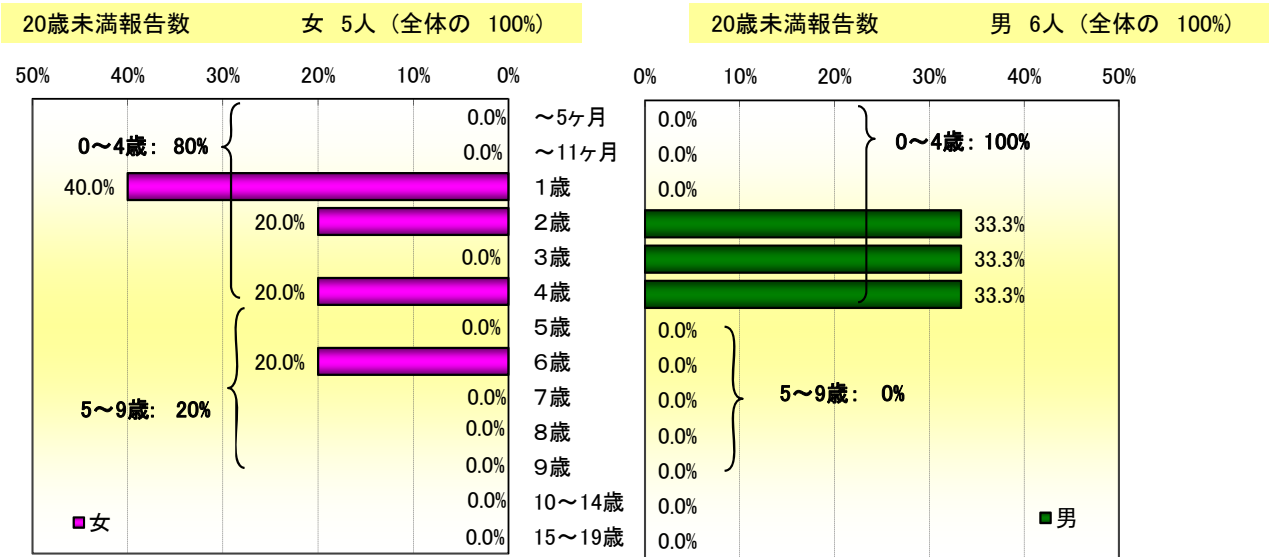

☆☆☆ このデータは速報性を重視してとりまとめているため、今後若干の修正等がなされる可能性があります。ご了承ください。

2012年 第11週 の年齢階級別手足口病患者の小児科定点医療機関からの報告割合(全国、京都府)

| 年齢区分   | 京都府         |        |             |        |             |        | 全国          |        |             |          |             |          |      |
|--------|-------------|--------|-------------|--------|-------------|--------|-------------|--------|-------------|----------|-------------|----------|------|
|        | 女           |        | 男           |        | 計           |        | 女           |        | 男           |          | 計           |          |      |
|        | 報告数 (定点あたり) | 発生割合   | 報告数 (定点あたり) | 発生割合   | 報告数 (定点あたり) | 発生割合   | 報告数 (定点あたり) | 発生割合   | 報告数 (定点あたり) | 発生割合     | 報告数 (定点あたり) | 発生割合     |      |
| ～5ヶ月   | 0 (0.00)    | (0%)   | 0 (0.00)    | (0%)   | 0 (0.00)    | (0%)   | 2 (0.00)    | (2%)   | -           | -        | (0%)        | 2 (0.00) | (1%) |
| ～11ヶ月  | 0 (0.00)    | (0%)   | 0 (0.00)    | (0%)   | 0 (0.00)    | (0%)   | 6 (0.00)    | (5%)   | 10 (0.00)   | (6%)     | 16 (0.01)   | (6%)     |      |
| 1歳     | 2 (0.03)    | (40%)  | 0 (0.00)    | (0%)   | 2 (0.03)    | (18%)  | 31 (0.01)   | (27%)  | 47 (0.02)   | (28%)    | 78 (0.02)   | (28%)    |      |
| 2歳     | 1 (0.01)    | (20%)  | 2 (0.03)    | (33%)  | 3 (0.04)    | (27%)  | 24 (0.01)   | (21%)  | 33 (0.01)   | (20%)    | 57 (0.02)   | (20%)    |      |
| 3歳     | 0 (0.00)    | (0%)   | 2 (0.03)    | (33%)  | 2 (0.03)    | (18%)  | 19 (0.01)   | (16%)  | 32 (0.01)   | (19%)    | 51 (0.02)   | (18%)    |      |
| 4歳     | 1 (0.01)    | (20%)  | 2 (0.03)    | (33%)  | 3 (0.04)    | (27%)  | 15 (0.00)   | (13%)  | 17 (0.01)   | (10%)    | 32 (0.01)   | (11%)    |      |
| 5歳     | 0 (0.00)    | (0%)   | 0 (0.00)    | (0%)   | 0 (0.00)    | (0%)   | 7 (0.00)    | (6%)   | 8 (0.00)    | (5%)     | 15 (0.00)   | (5%)     |      |
| 6歳     | 1 (0.01)    | (20%)  | 0 (0.00)    | (0%)   | 1 (0.01)    | (9%)   | 4 (0.00)    | (3%)   | 9 (0.00)    | (5%)     | 13 (0.00)   | (5%)     |      |
| 7歳     | 0 (0.00)    | (0%)   | 0 (0.00)    | (0%)   | 0 (0.00)    | (0%)   | 2 (0.00)    | (2%)   | 3 (0.00)    | (2%)     | 5 (0.00)    | (2%)     |      |
| 8歳     | 0 (0.00)    | (0%)   | 0 (0.00)    | (0%)   | 0 (0.00)    | (0%)   | 5 (0.00)    | (4%)   | -           | -        | (0%)        | 5 (0.00) | (2%) |
| 9歳     | 0 (0.00)    | (0%)   | 0 (0.00)    | (0%)   | 0 (0.00)    | (0%)   | 1 (0.00)    | (1%)   | 2 (0.00)    | (1%)     | 3 (0.00)    | (1%)     |      |
| 10～14歳 | 0 (0.00)    | (0%)   | 0 (0.00)    | (0%)   | 0 (0.00)    | (0%)   | -           | -      | (0%)        | 4 (0.00) | (2%)        | 4 (0.00) | (1%) |
| 15～19歳 | 0 (0.00)    | (0%)   | 0 (0.00)    | (0%)   | 0 (0.00)    | (0%)   | -           | -      | (0%)        | -        | -           | (0%)     | -    |
| 20歳以上  | 0 (0.00)    | (0%)   | 0 (0.00)    | (0%)   | 0 (0.00)    | (0%)   | -           | -      | (0%)        | -        | -           | (0%)     | -    |
| 合計     | 5 (0.07)    | (100%) | 6 (0.08)    | (100%) | 11 (0.15)   | (100%) | 116 (0.04)  | (100%) | 165 (0.05)  | (100%)   | 281 (0.09)  | (100%)   |      |

☆☆☆ このデータは速報性を重視してとりまとめているため、今後若干の修正等がなされる可能性があります。ご了承ください。

2012年 第11週 の保健所別手足口病患者の小児科定点医療機関からの報告数、定点あたりの報告数とその推移

| 保健所名     | 報告数 |     |     | 定点あたり |      |      |
|----------|-----|-----|-----|-------|------|------|
|          | 女   | 男   | 総計  | 女     | 男    | 総計   |
| 北        | 0   | 0   | 0   | 0.00  | 0.00 | 0.00 |
| 上京       | 0   | 1   | 1   | 0.33  | 0.33 | 0.33 |
| 左京       | 1   | 1   | 2   | 0.50  | 0.25 | 0.50 |
| 中京       | 0   | 0   | 0   | 0.00  | 0.00 | 0.00 |
| 東山       | 0   | 0   | 0   | 0.00  | 0.00 | 0.00 |
| 山科       | 0   | 0   | 0   | 0.00  | 0.00 | 0.00 |
| 下京       | 0   | 0   | 0   | 0.00  | 0.00 | 0.00 |
| 南        | 1   | 1   | 2   | 0.33  | 0.33 | 0.67 |
| 右京       | 0   | 0   | 0   | 0.00  | 0.00 | 0.00 |
| 伏見       | 1   | 0   | 1   | 0.14  | 0.00 | 0.14 |
| 西京       | 2   | 3   | 5   | 0.50  | 0.75 | 1.25 |
| 京都市計     | 5   | 6   | 11  | 0.12  | 0.15 | 0.27 |
| 乙訓       | 0   | 0   | 0   | 0.00  | 0.00 | 0.00 |
| 山城南      | 0   | 0   | 0   | 0.00  | 0.00 | 0.00 |
| 中丹西      | 0   | 0   | 0   | 0.00  | 0.00 | 0.00 |
| 山城北      | 0   | 0   | 0   | 0.00  | 0.00 | 0.00 |
| 南丹       | 0   | 0   | 0   | 0.00  | 0.00 | 0.00 |
| 中丹東      | 0   | 0   | 0   | 0.00  | 0.00 | 0.00 |
| 丹後       | 0   | 0   | 0   | 0.00  | 0.00 | 0.00 |
| 京都府管轄計   | 0   | 0   | 0   | 0.00  | 0.00 | 0.00 |
| 京都府 計    | 5   | 6   | 11  | 0.07  | 0.08 | 0.15 |
| 近畿2府4県 計 | 21  | 26  | 47  | 0.04  | 0.05 | 0.10 |
| 全国 計     | 116 | 165 | 281 | 0.04  | 0.05 | 0.09 |

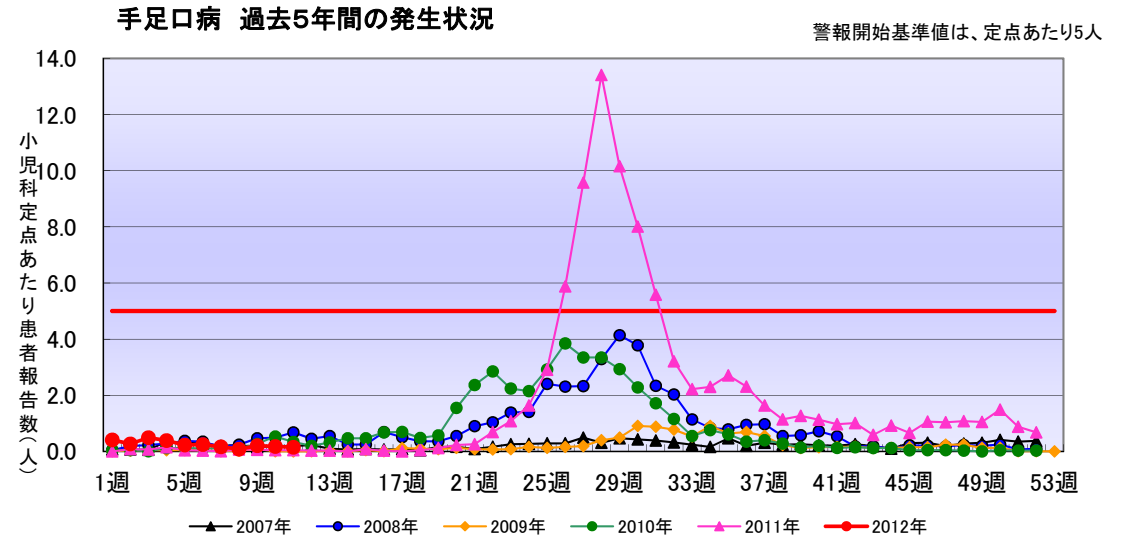

\*: データの集計上、53週が存在する年(2009年)があるため、12月に欠損値があるようにみえます。

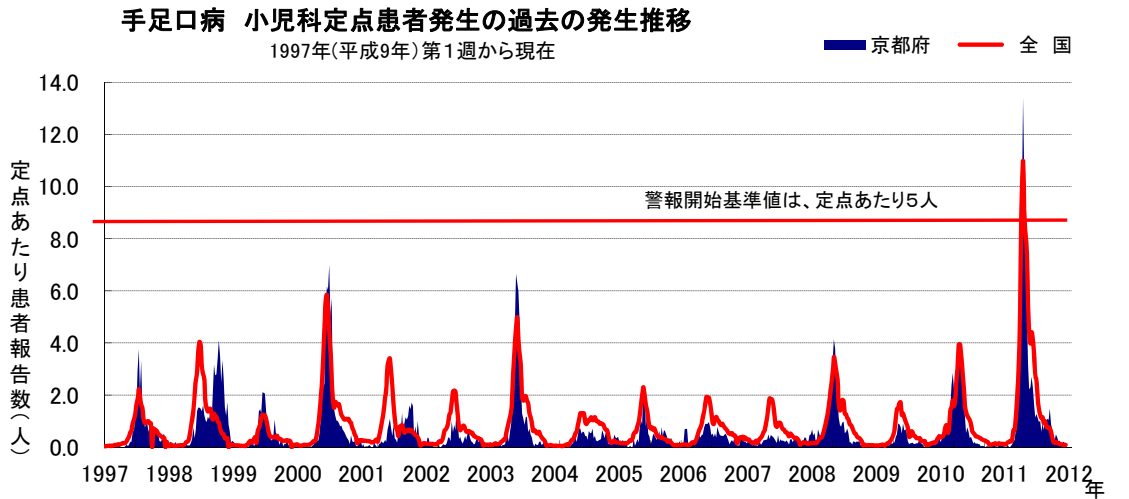

☆☆☆ このデータは速報性を重視してとりまとめているため、今後若干の修正等がなされる可能性があります。ご了承ください。