

# 医療介護連携WG報告書

## 参考資料

# 資料一覧

## 【2.医療・介護の連携状況(市町村ごと) 関係】

---

### (1)医療サービスと介護サービスの併用割合

併用割合の地域間比較	1
併用割合に地域差が生じる理由	
・医療機関数との相関	2
・病床数(総数・一般・療養)との相関	3
・介護事業所数との相関	6
・訪問看護実施施設数との相関	7
・グループホーム数との相関	8
・ケアマネージャー数との相関	9
・MSW数との相関	10
・高齢者単身世帯数との相関	11
・高齢者就業率との相関	12

### (2)医療と介護の連携項目の算定状況

連携項目算定率の地域間比較(全疾病)	13
連携項目算定率の地域間比較(大腿骨頸部骨折)	14
連携項目算定率の地域間比較(認知症)	15
連携項目算定率に地域差が生じる理由	
・診療報酬上及び介護報酬上の連携項目算定率の相関	16
・医療機関数との相関	19
・病床数(総数・一般・療養)との相関	21
・介護事業所数との相関	27
・訪問看護実施施設数との相関	29
・グループホーム数との相関	31
・ケアマネージャー数との相関	33
・MSW数との相関	35
・高齢者単身世帯数との相関	37
・高齢者就業率との相関	39

# 資料一覧

## 【3.医療・介護サービスの提供状況(市町村ごと) 関係】

---

### (1)患者・利用者1人当たりの医療費・介護費

・患者1人当たりの年間医療費(65歳以上)	41
・利用者1人当たりの年間介護費(65歳以上)	43

### (2)地域差指数

・医療費地域差指数	45
・介護費地域差指数	47

### (3)医療サービスと介護サービスの相関関係

・医療費と介護費	49
・入院費と介護費	51
・入院費と居宅サービス費	53
・入院費と施設サービス費	55
・入院費と地域密着型サービス費	57
・外来費と居宅サービス費	59
・入院費+施設サービス費と外来費+居宅サービス費	61

## 【4.施策への活用の方向性 関係】

---

・介護事業所の所在地	63
・居宅介護支援の実施状況	66
・介護予防支援の実施状況	67
・疾患別リハビリテーション料算定医療機関 (心大血管疾患、脳血管疾患等、運動器、呼吸器、障害者)	68
・リハビリテーション提供施設	73

## 【参考】

---

・医療介護連携データ分析の概要	75
・医療・介護連携加算に関する項目(診療報酬)	76
・医療・介護連携加算に関する項目(介護報酬)	77

# 医療サービスと介護サービスを併用した人の割合

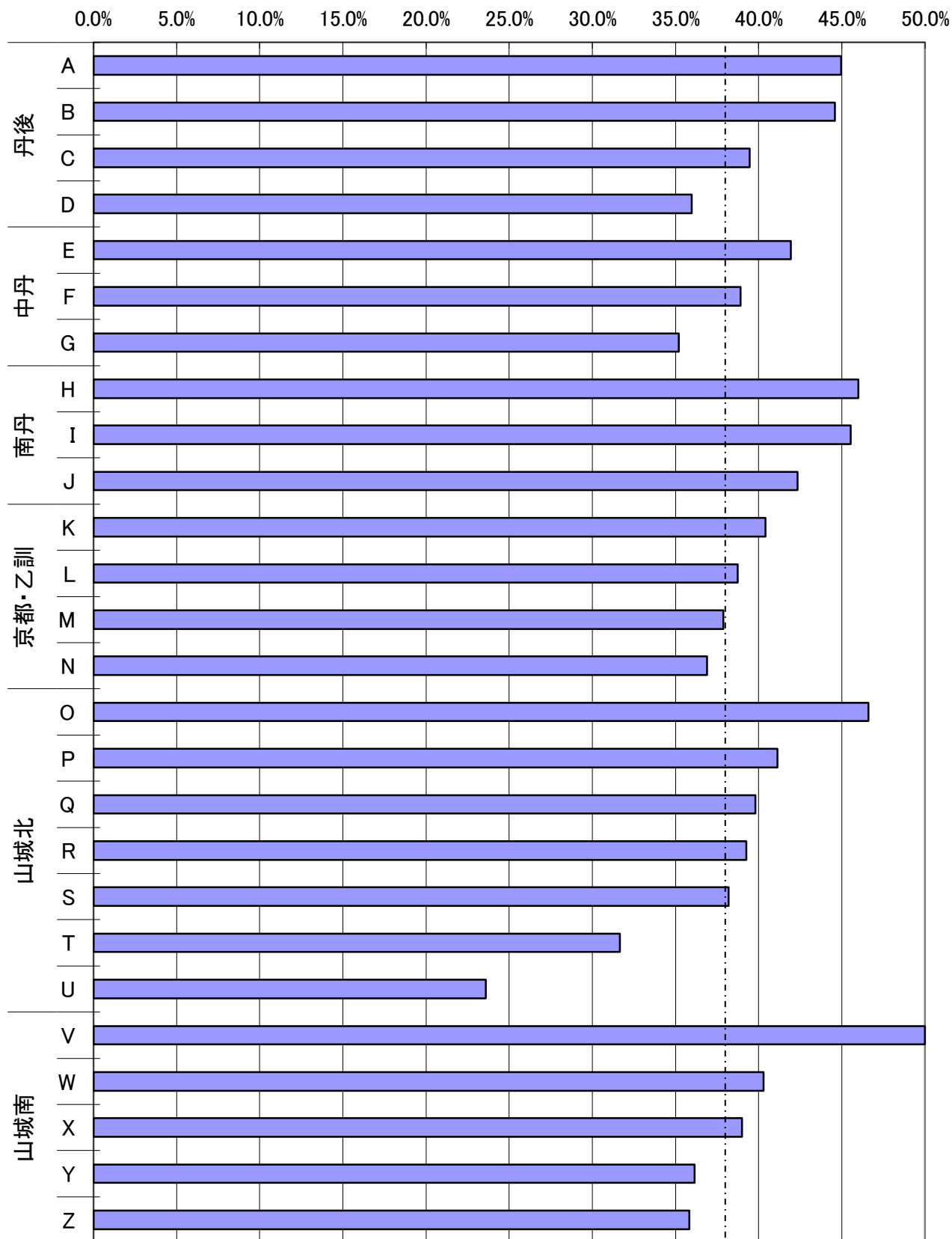

府平均 37.9%

※75歳以上の要介護認定者のうち、期間中(H22.4月-6月)に  
医療保険と介護保険の両方を利用した後期高齢者医療被保険者の割合

【利用データ】  
後期高齢レセプト、介護報酬請求データ  
(平成22年4月～平成22年6月審査分)

医療・介護併用割合

医療機関数との相関

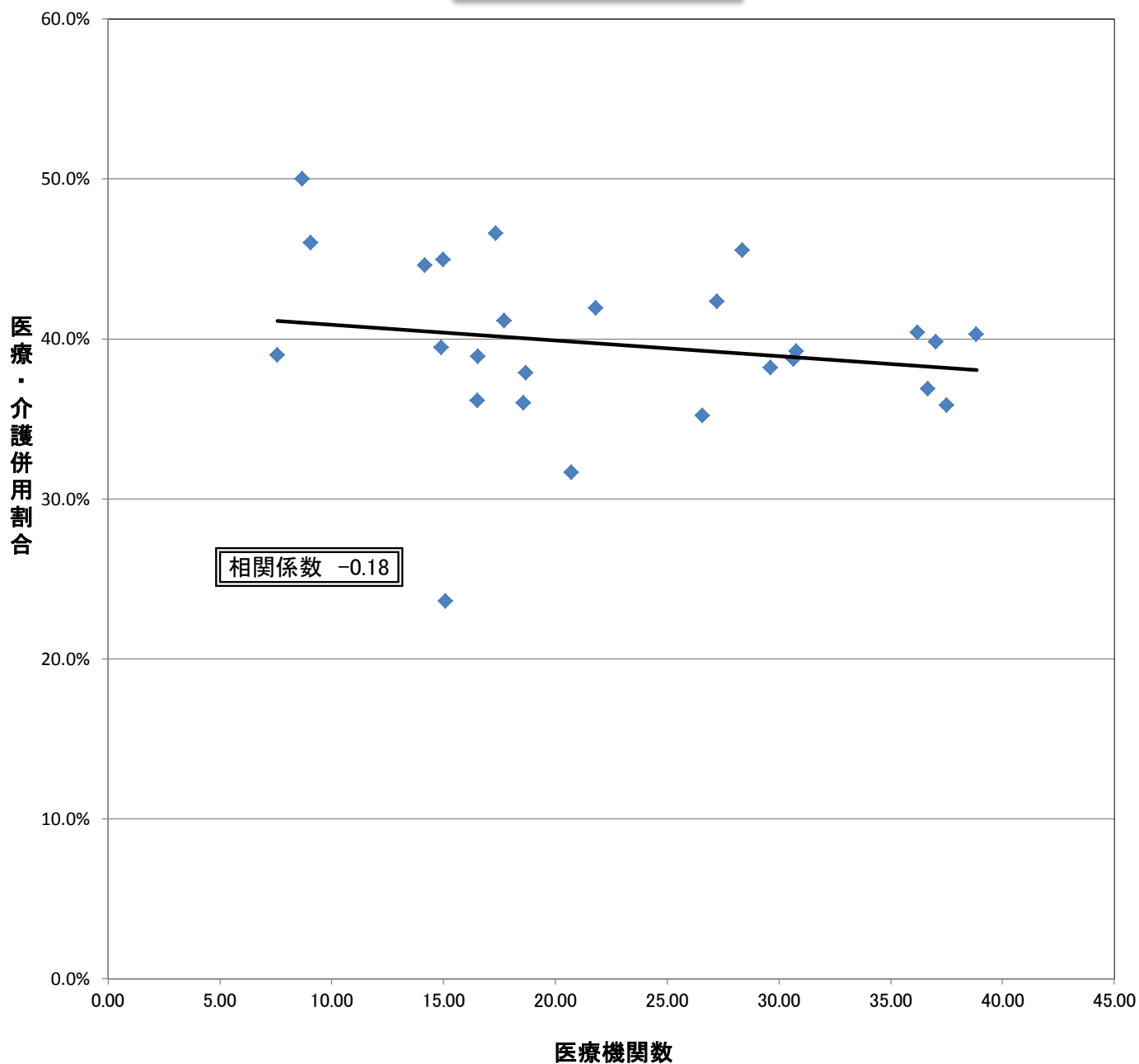

医療機関数・・・75歳以上で要介護認定を受けた人千人当たりの病院及び診療所の数

医療・介護併用割合・・・75歳以上で要介護認定を受けた人における医療保険と介護保険を併用した後期高齢者医療被保険者の割合

【利用データ】  
後期高齢レセプト、介護報酬請求データ  
(平成22年4月～平成22年6月審査分)

医療・介護併用割合

総病床数との相関

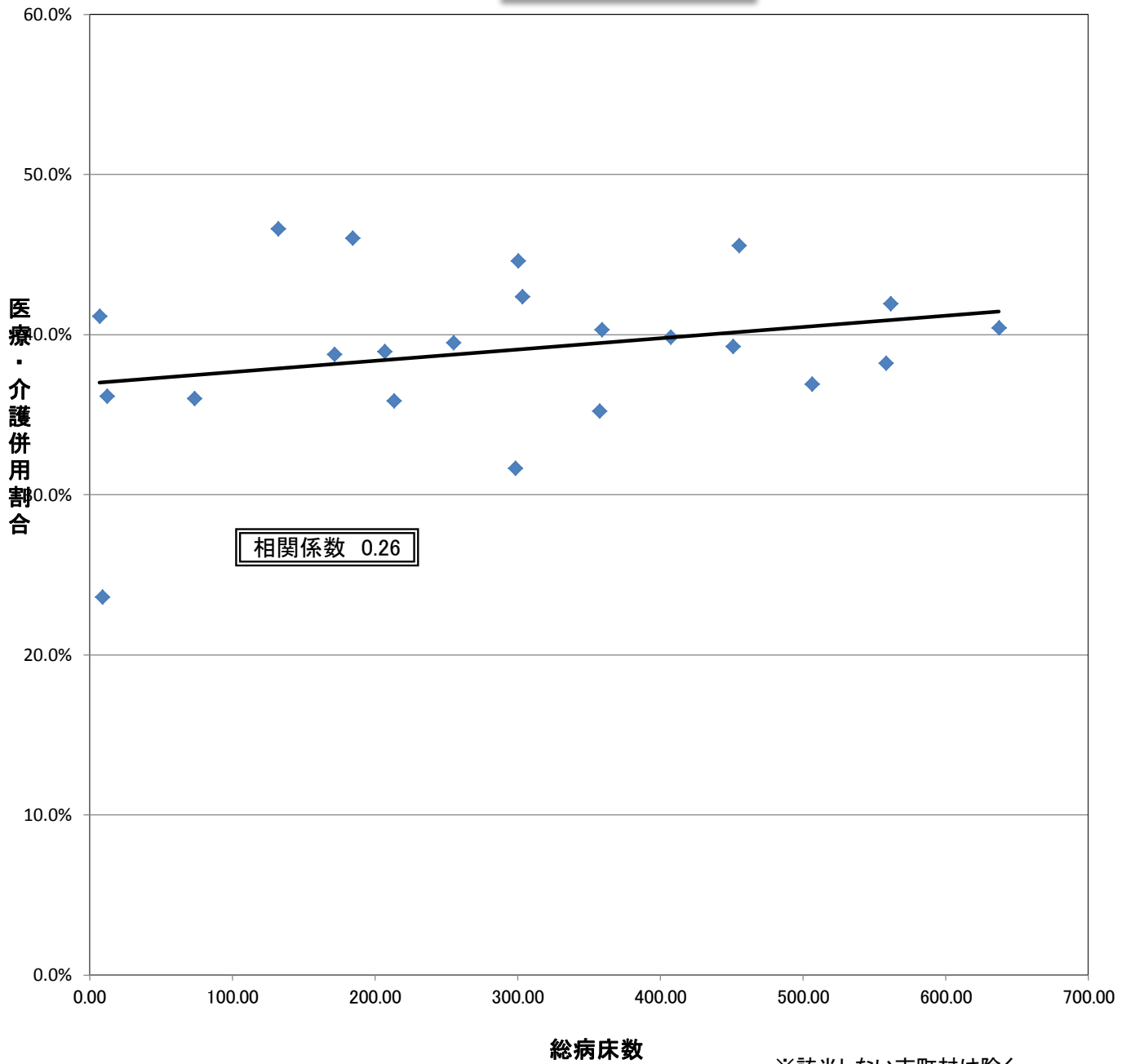

※該当しない市町村は除く

総病床数・・・75歳以上で要介護認定を受けた人千人当たりの病床数

医療・介護併用割合・・・75歳以上で要介護認定を受けた人における医療保険と介護保険を併用した後期高齢者医療被保険者の割合

【利用データ】

後期高齢レセプト、介護報酬請求データ  
(平成22年4月～平成22年6月審査分)

医療・介護併用割合

一般病床数との相関

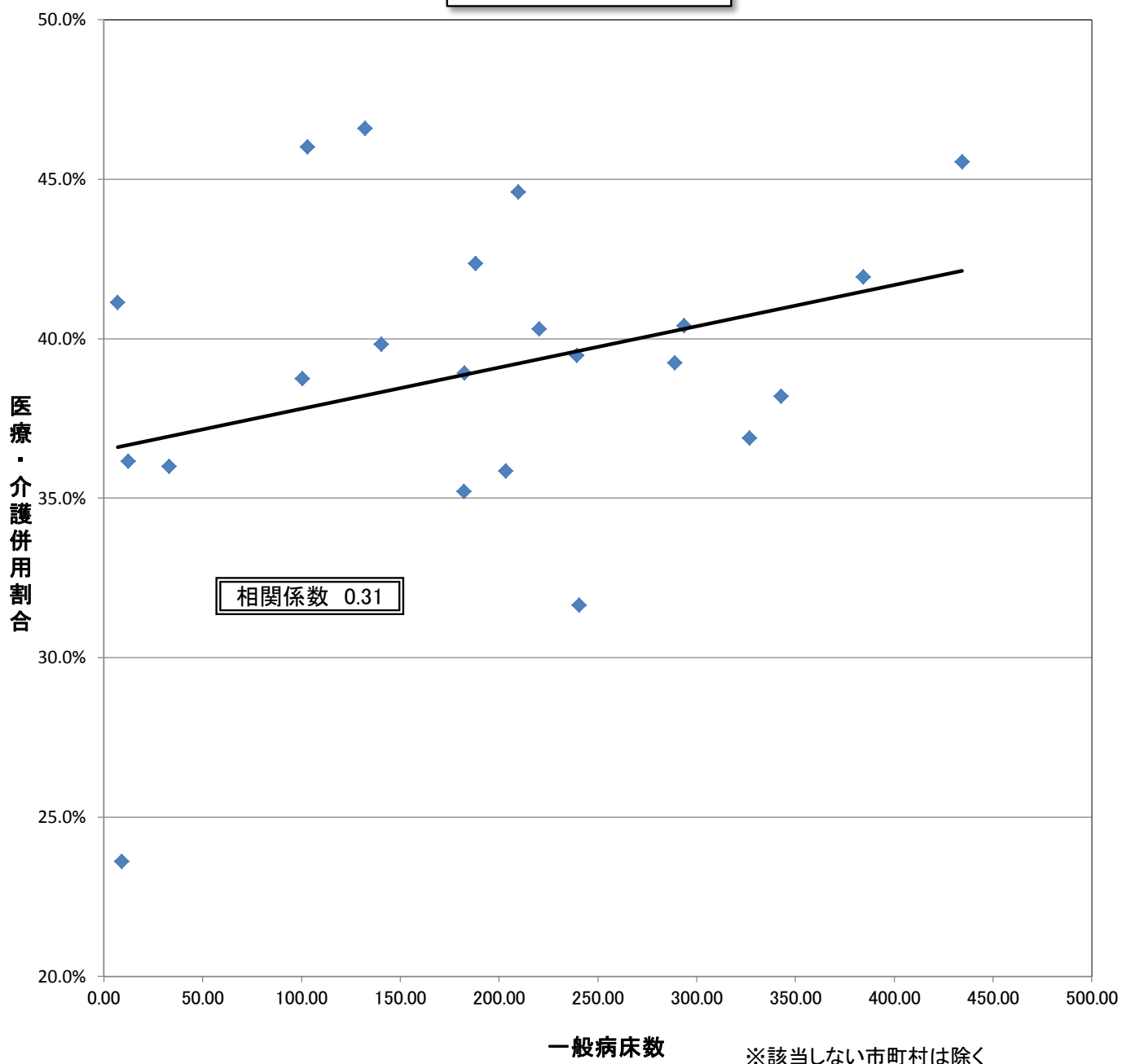

一般病床数・・・75歳以上で要介護認定を受けた人千人当たりの一般病床数

医療・介護併用割合・・・75歳以上で要介護認定を受けた人における医療保険と介護保険を併用した後期高齢者医療被保険者の割合

【利用データ】

後期高齢レセプト、介護報酬請求データ  
(平成22年4月～平成22年6月審査分)

医療・介護併用割合

療養病床数との相関

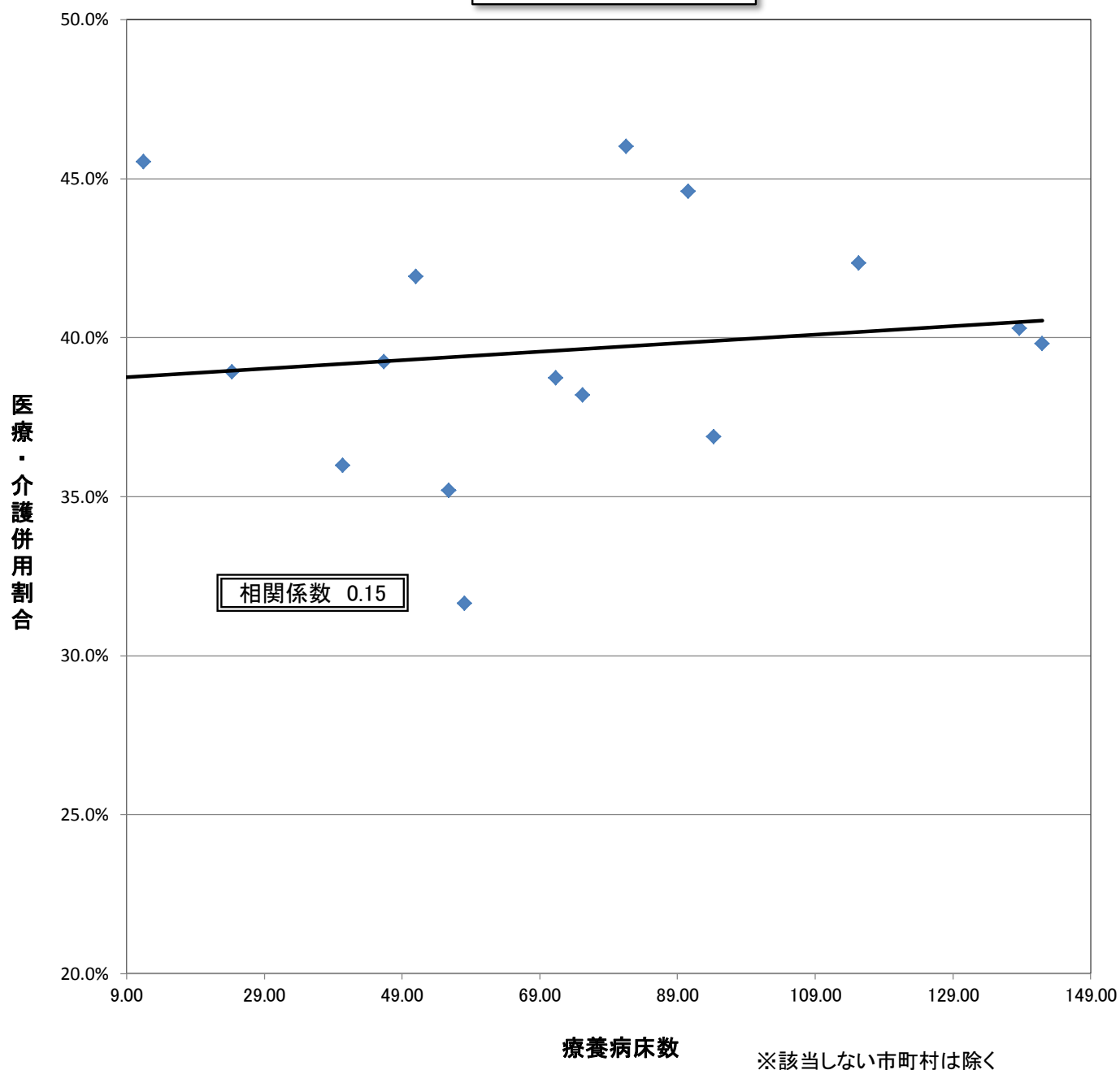

療養病床数・・・75歳以上で要介護認定を受けた人千人当たりの療養病床数

医療・介護併用割合・・・75歳以上で要介護認定を受けた人における医療保険と介護保険を併用した後期高齢者医療被保険者の割合

【利用データ】

後期高齢レセプト、介護報酬請求データ  
(平成22年4月～平成22年6月審査分)



# 医療・介護併用割合

## 介護事業所数との相関

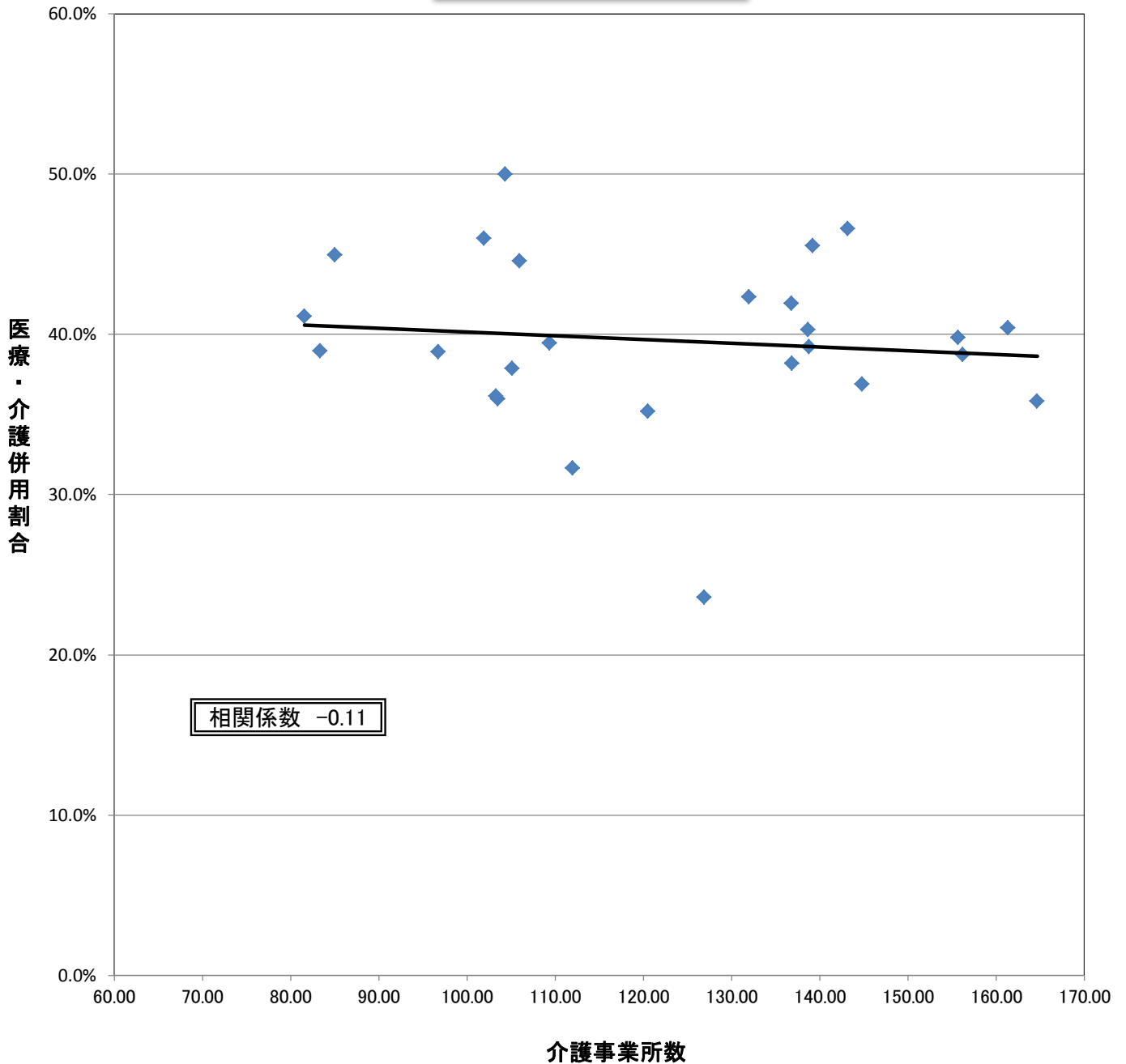

介護事業所数・・・75歳以上で要介護認定を受けた人千人当たりの介護事業所数及び介護保険施設数  
医療・介護併用割合・・・75歳以上で要介護認定を受けた人における医療保険と介護保険を併用した後期高齢者医療被保険者の割合

【利用データ】  
後期高齢レセプト、介護報酬請求データ  
(平成22年4月～平成22年6月審査分)

医療・介護併用割合

訪問看護実施施設数との相関

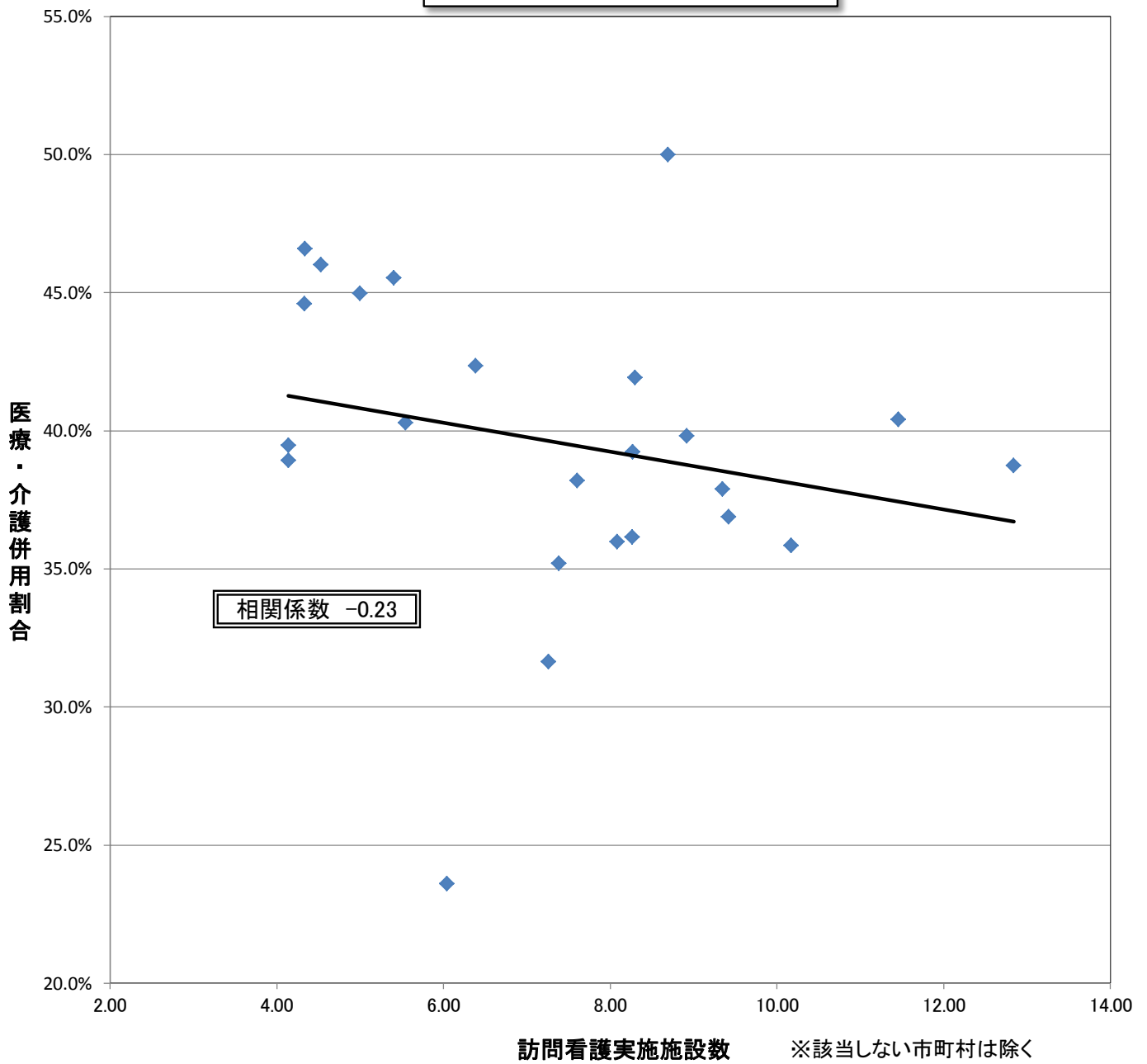

訪問看護実施施設数・・・75歳以上で要介護認定を受けた人千人当たりの訪問看護事業所数(みなし指定事業所を含む)  
 医療・介護併用割合・・・75歳以上で要介護認定を受けた人における医療保険と介護保険を併用した後期高齢者医療被保険者の割合

【利用データ】  
 後期高齢レセプト、介護報酬請求データ  
 (平成22年4月～平成22年6月審査分)

医療・介護併用割合

グループホーム数との相関

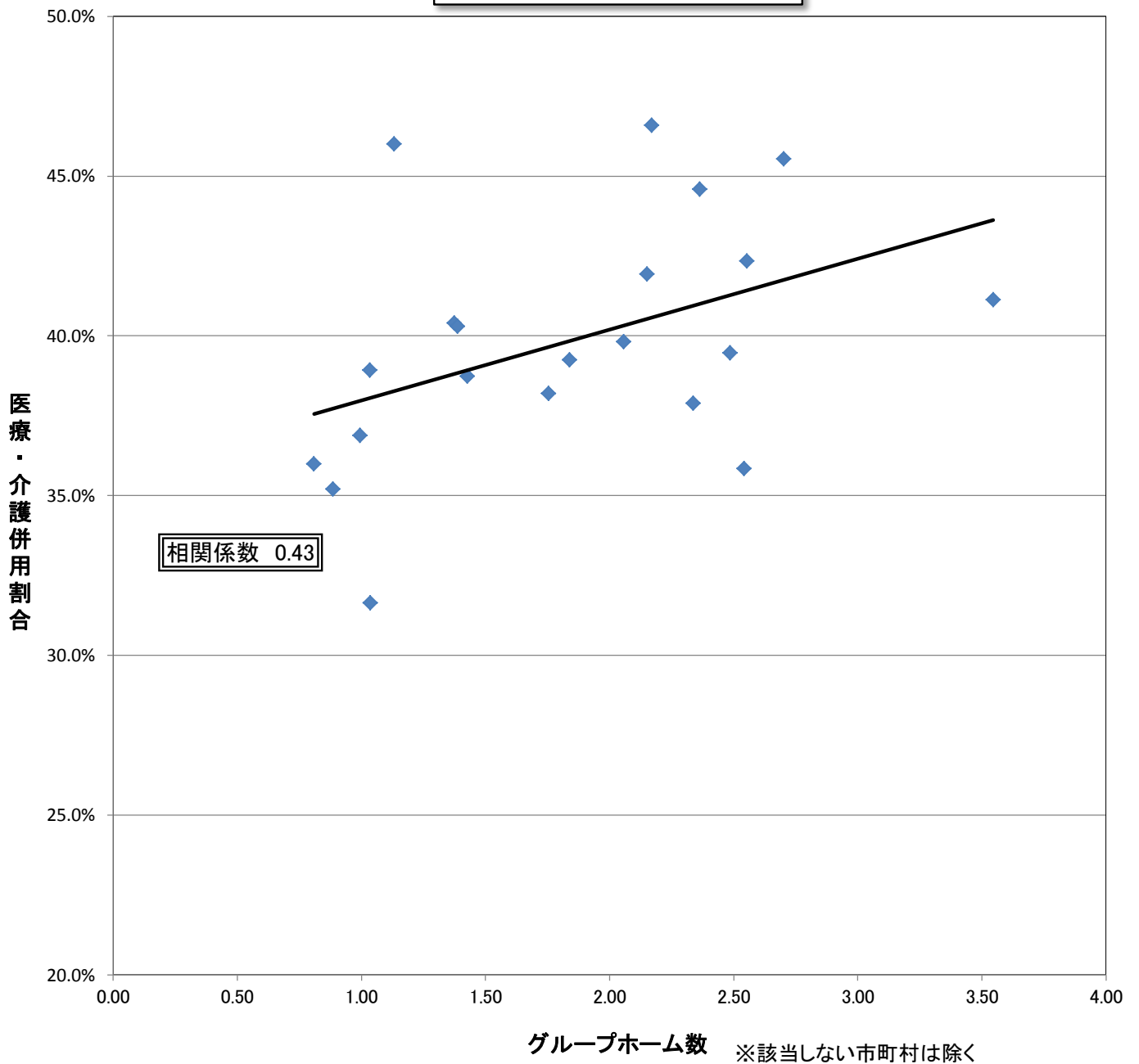

グループホーム数・・・75歳以上で要介護認定を受けた人千人当たりの認知症対応型共同生活介護事業所数  
 医療・介護併用割合・・・75歳以上で要介護認定を受けた人における医療保険と介護保険を併用した後期高齢者医療被保険者の割合

【利用データ】  
 後期高齢レセプト、介護報酬請求データ  
 (平成22年4月～平成22年6月審査分)

医療・介護併用割合

ケアマネージャー数との相関

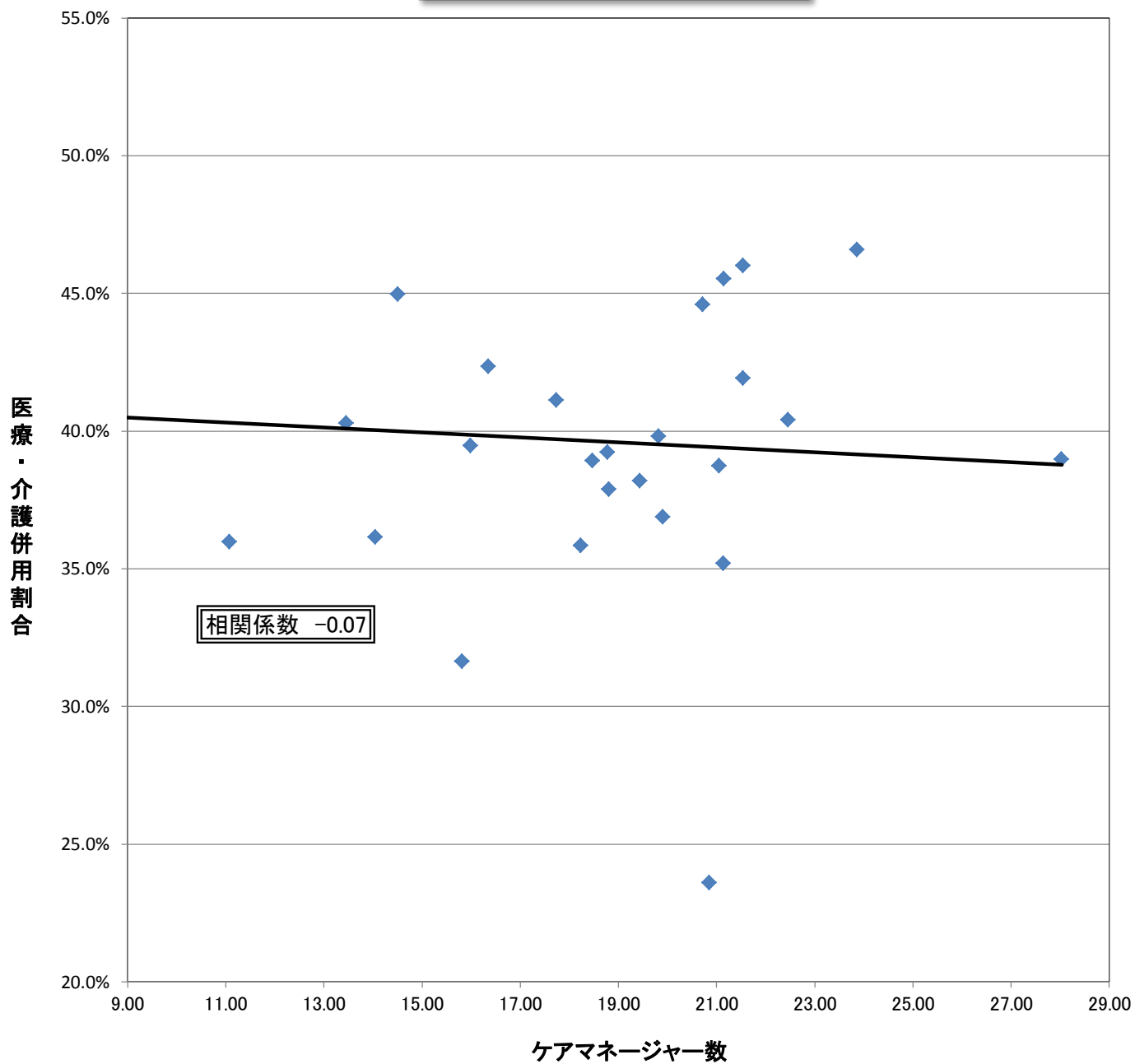

ケアマネージャー数・・・75歳以上で要介護認定を受けた人千人当たり介護支援専門員数  
 (居宅介護支援事業所に勤務する者に限る)

医療・介護併用割合・・・75歳以上で要介護認定を受けた人における医療保険と介護保険を併用した後期高齢者医療

【利用データ】

後期高齢レセプト、介護報酬請求データ  
 (平成22年4月～平成22年6月審査分)

医療・介護併用割合

MSW数との相関

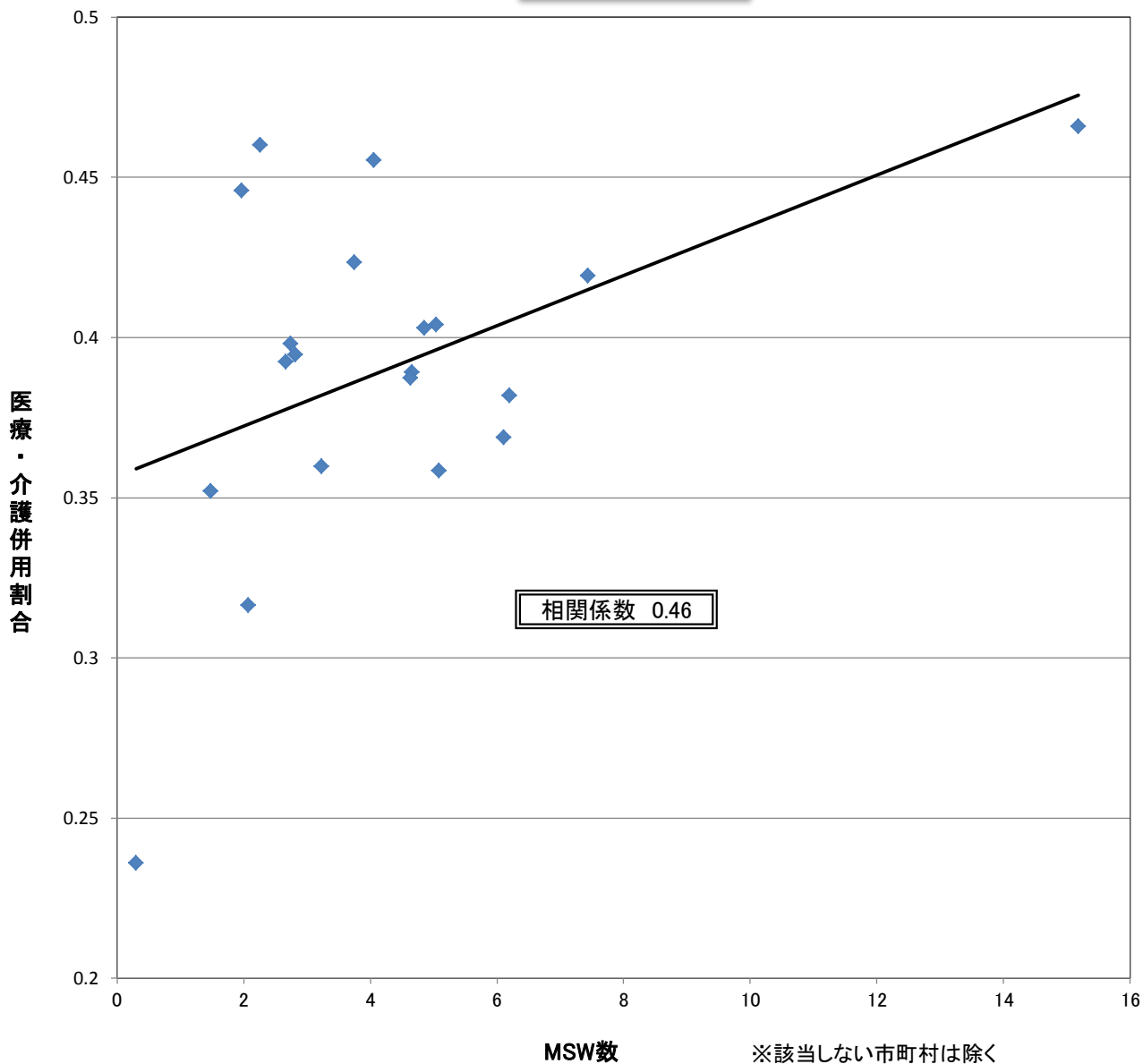

MSW数・・・75歳以上で要介護認定を受けた人千人当たりの医療社会事業従事者及び社会福祉士数  
 (いずれも医療機関に勤務する者に限る)

医療・介護併用割合・・・75歳以上で要介護認定を受けた人における医療保険と介護保険を併用した後期高齢者  
 医療被保険者の割合

【利用データ】  
 後期高齢レセプト、介護報酬請求データ  
 (平成22年4月～平成22年6月審査分)

医療・介護併用割合

高齢者単身世帯数との相関

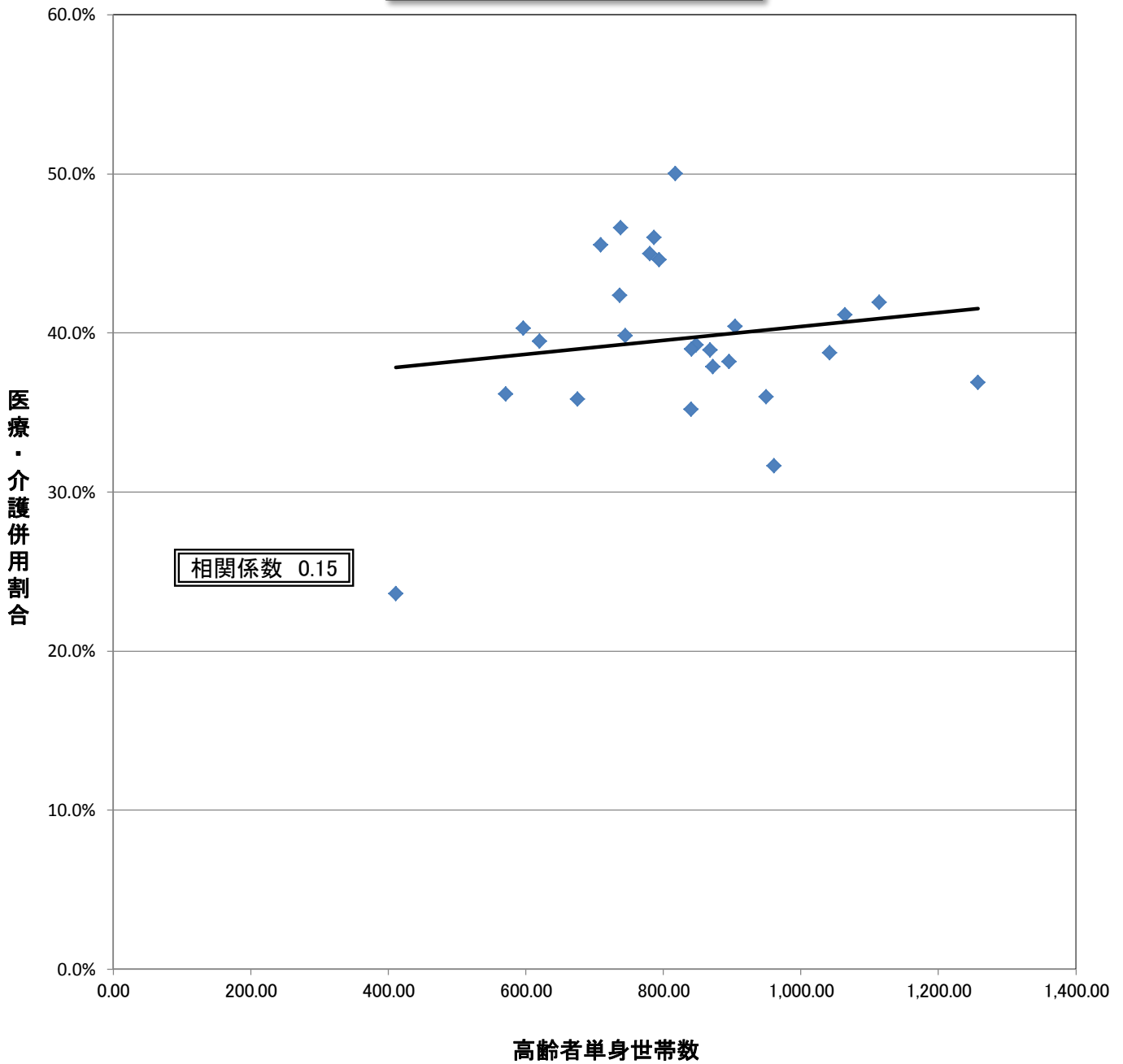

高齢者単身世帯数・・・75歳以上で要介護認定を受けた人千人当たりの高齢者(65歳以上)単身世帯数  
 医療・介護併用割合・・・75歳以上で要介護認定を受けた人における医療保険と介護保険を併用した後期高齢者医療被保険者の割合

【利用データ】  
 後期高齢レセプト、介護報酬請求データ  
 (平成22年4月～平成22年6月審査分)

# 医療・介護併用割合

## 高齢者就業率との相関

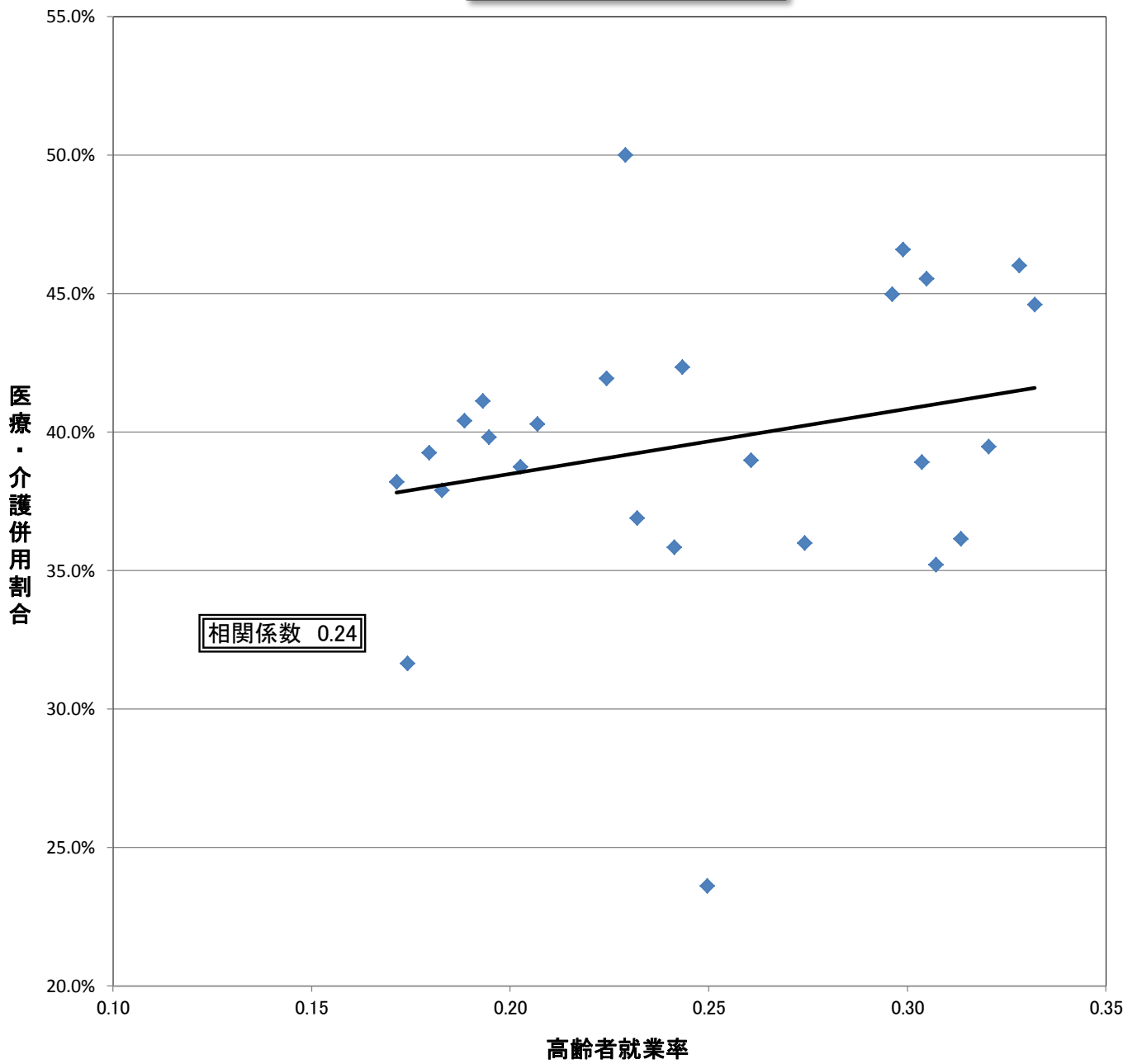

高齢者就業率・・・高齢者(65歳以上)の就業率

医療・介護併用割合・・・75歳以上で要介護認定を受けた人における医療保険と介護保険を併用した後期高齢者医療被保険者の割合

### 【利用データ】

後期高齢レセプト、介護報酬請求データ  
(平成22年4月～平成22年6月審査分)

# 医療・介護連携項目算定率 (全疾病)

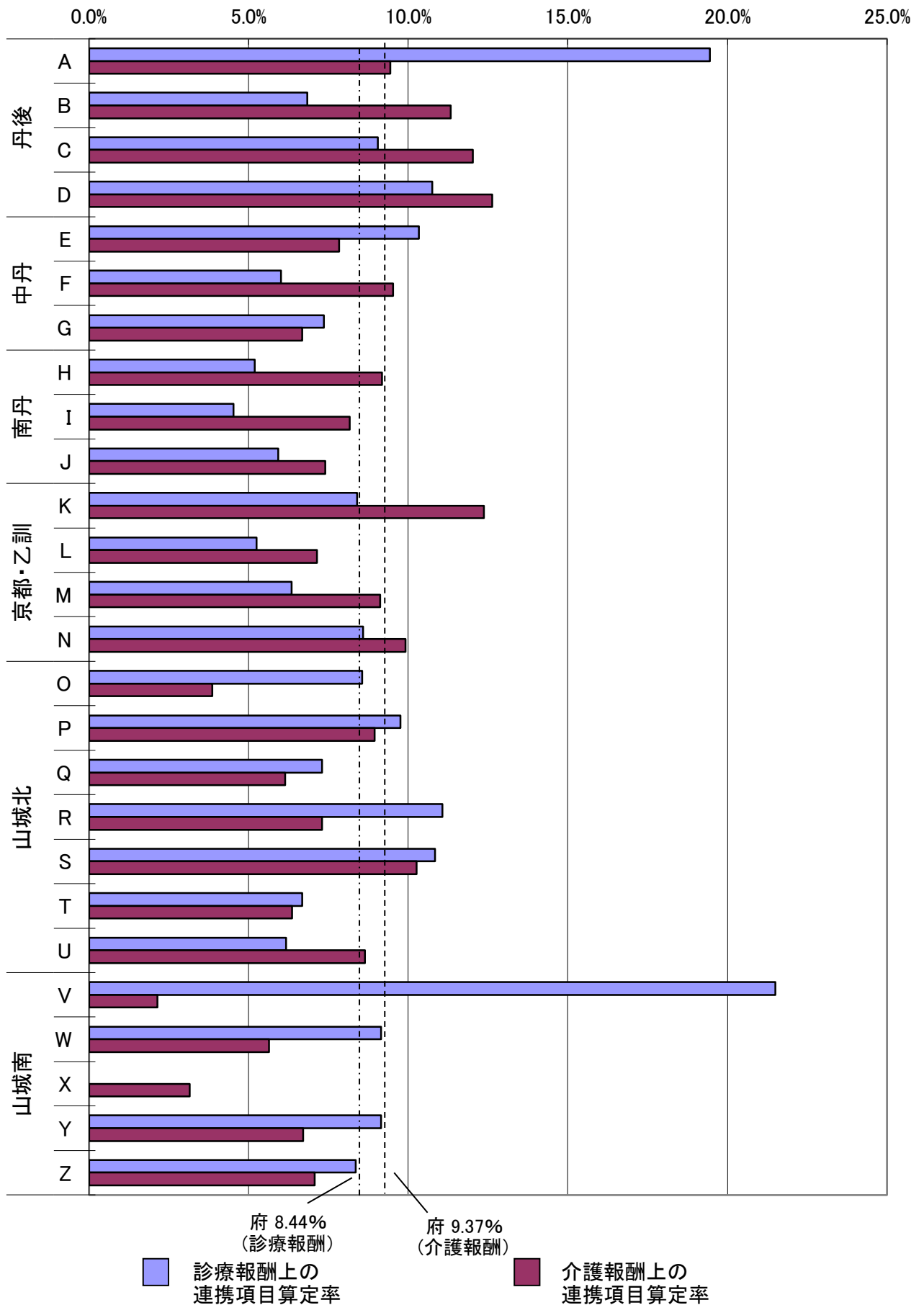

【利用データ】  
後期高齢レセプト、介護報酬請求データ  
(平成21年3月～平成22年6月審査分)



# 医療・介護連携項目算定率 (大腿骨頸部骨折)

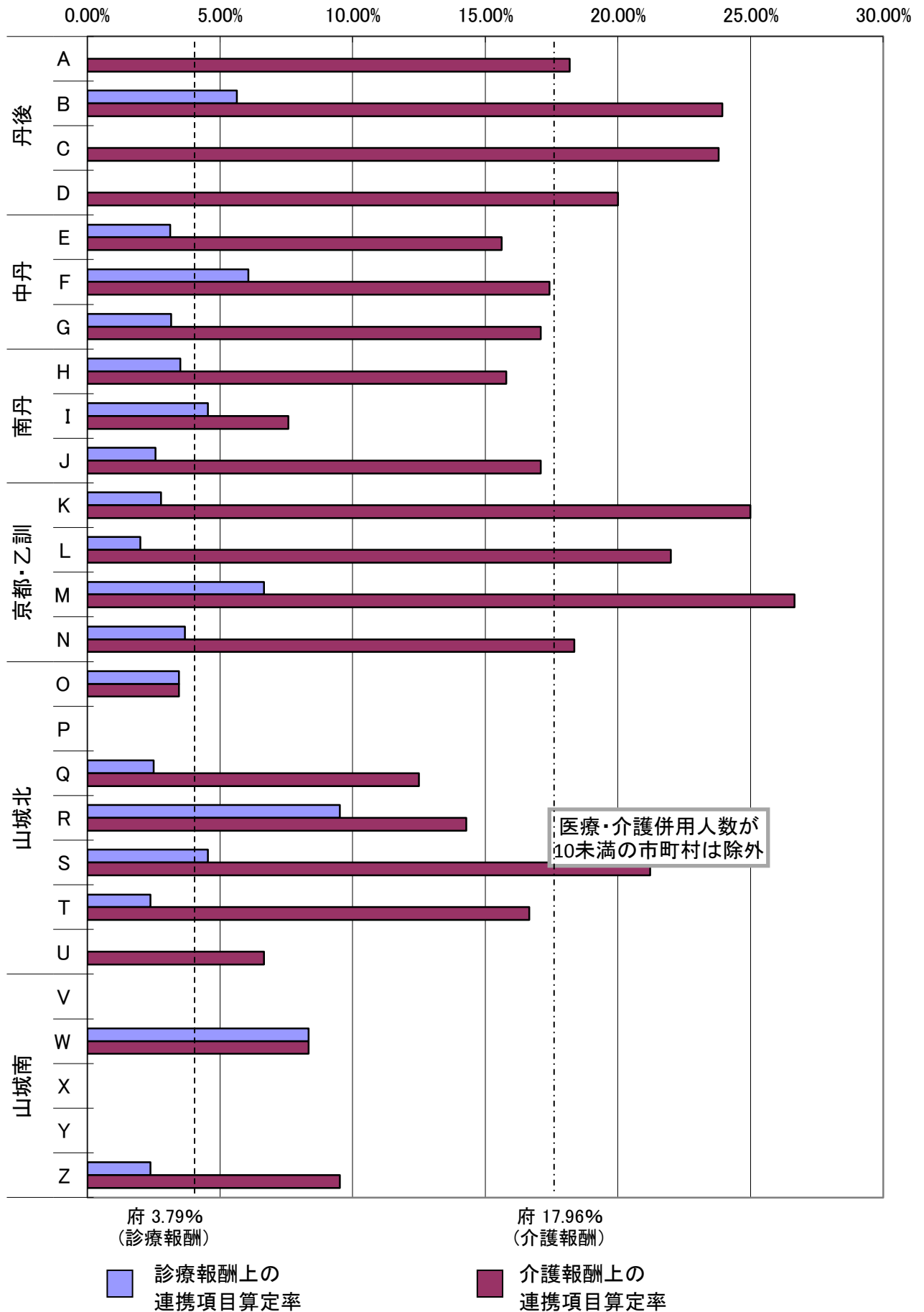

# 医療・介護連携項目算定率 (認知症)

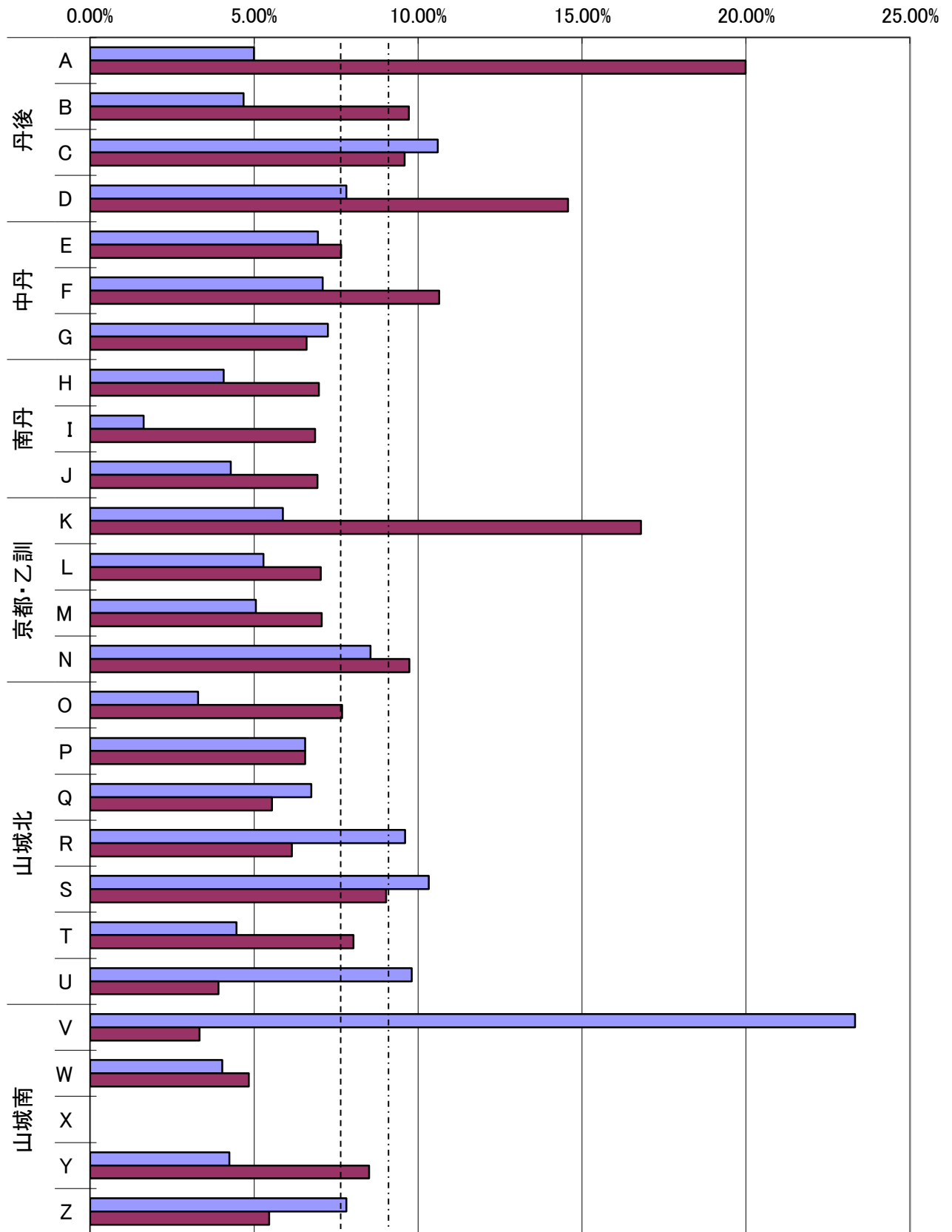

府 7.82% (診療報酬)  
府 9.15% (介護報酬)

■ 診療報酬上の  
連携項目算定率

■ 介護報酬上の  
連携項目算定率

【利用データ】  
後期高齢レセプト、介護報酬請求データ  
(平成21年3月～平成22年6月審査分)

# 医療・介護連携項目算定率の相関関係 (全疾病)

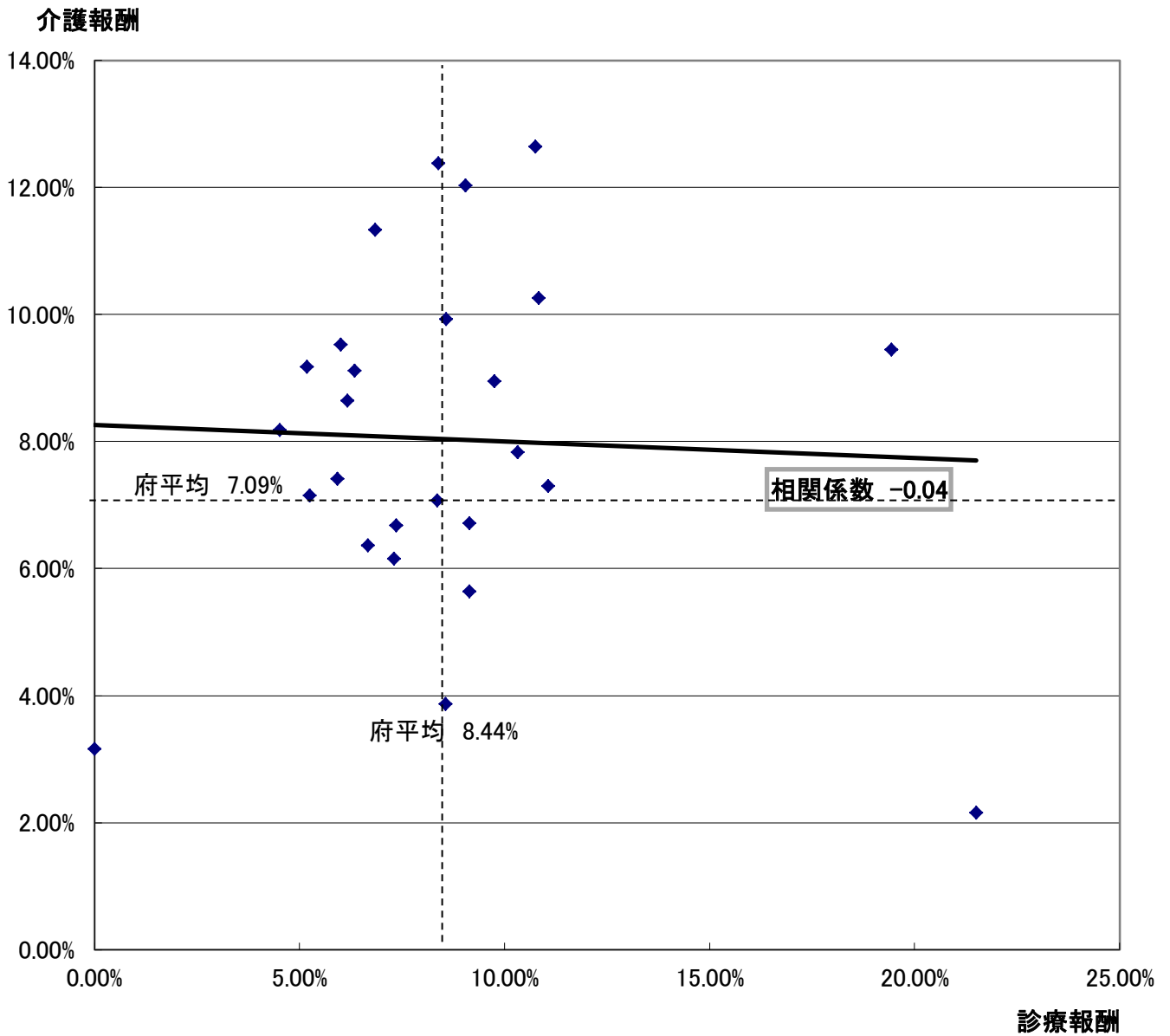

【利用データ】  
後期高齢レセプト、介護報酬請求データ  
(平成21年3月～平成22年6月審査分)

# 医療・介護連携項目算定率の相関関係 (大腿骨頸部骨折)

介護報酬

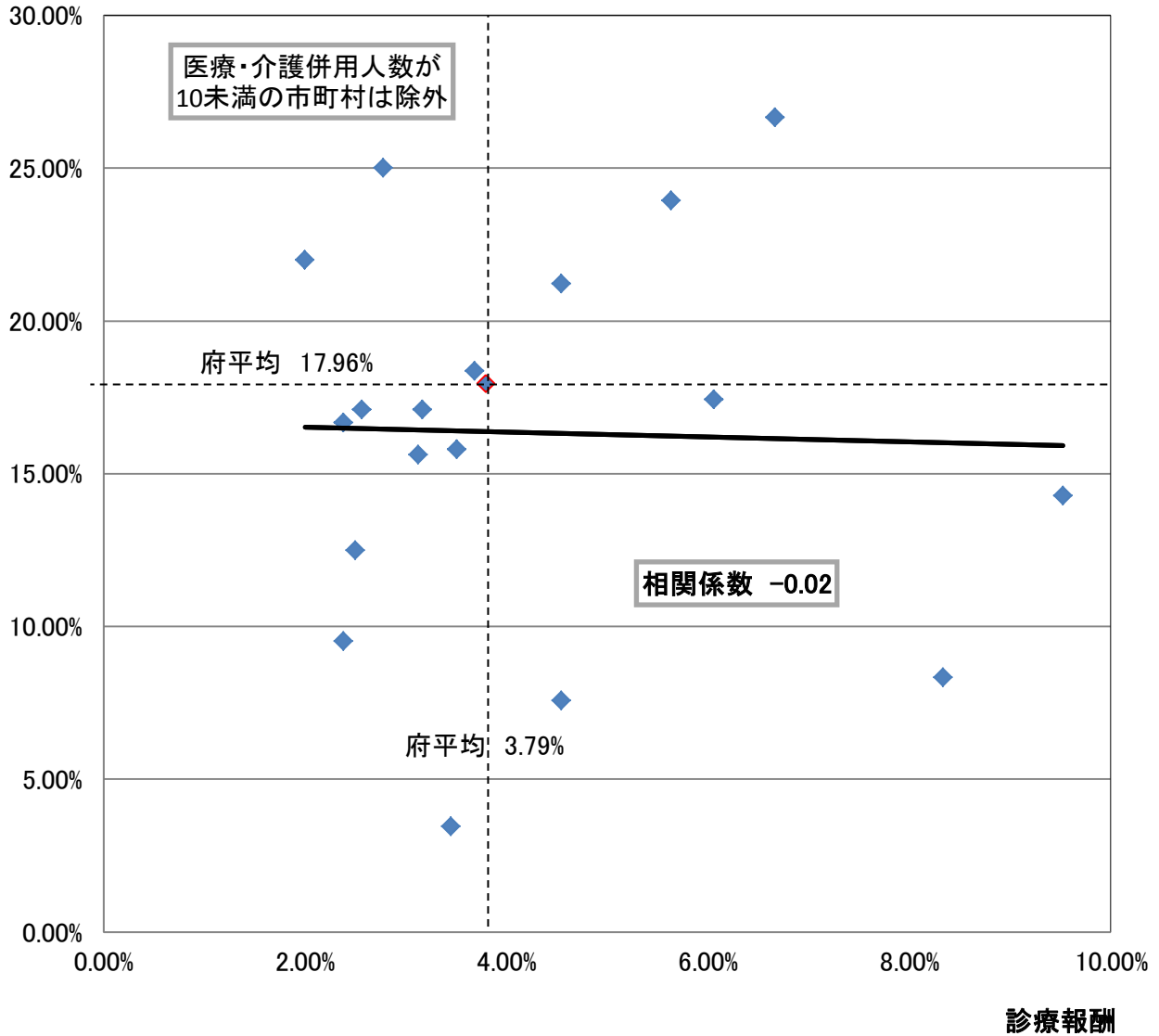

【利用データ】  
後期高齢レセプト、介護報酬請求データ  
(平成21年3月～平成22年6月審査分)

# 医療・介護連携項目算定率の相関関係 (認知症)

介護報酬

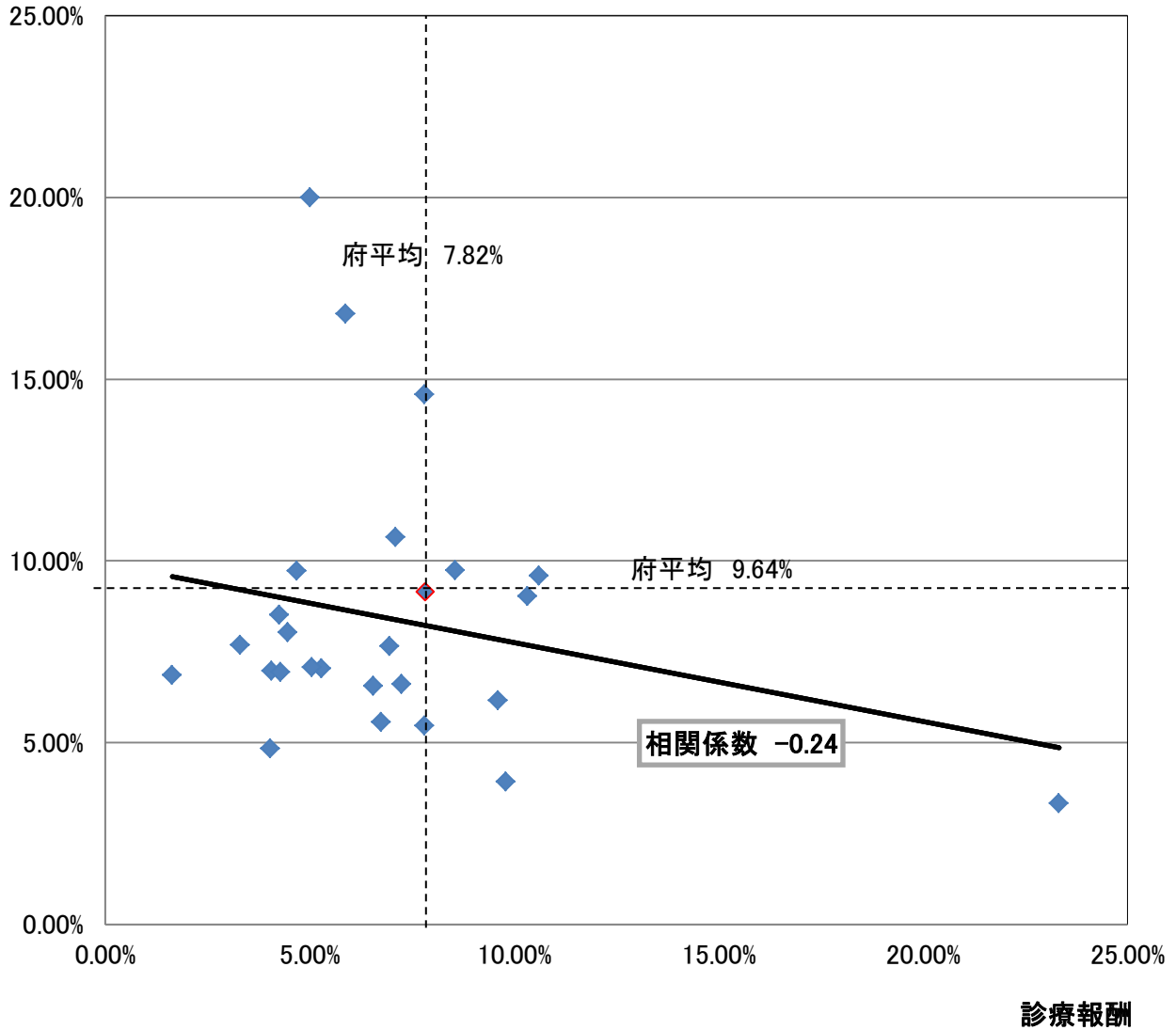

【利用データ】  
後期高齢レセプト、介護報酬請求データ  
(平成21年3月～平成22年6月審査分)

診療報酬上の連携項目算定率

医療機関数との相関

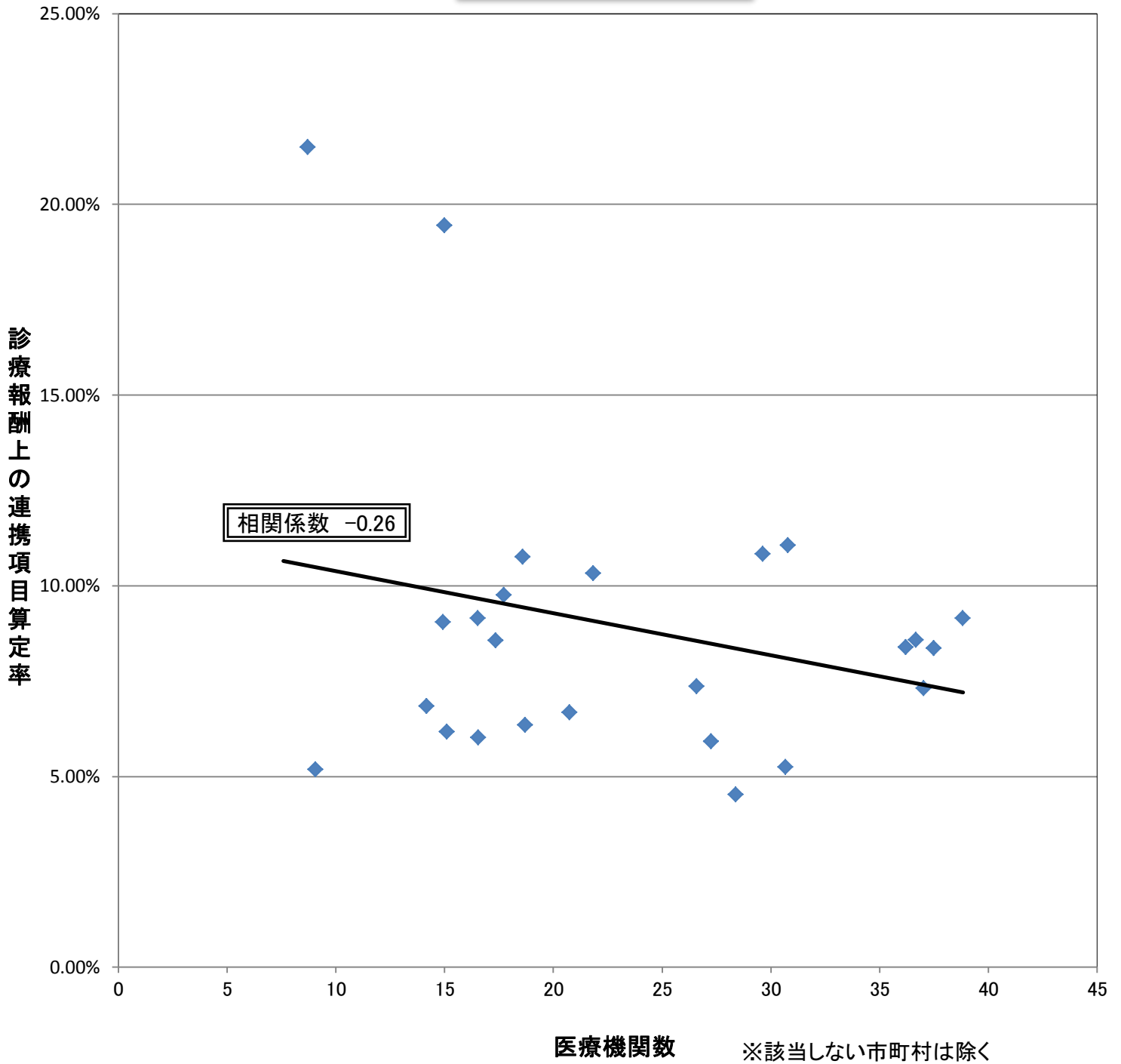

医療機関数・・・75歳以上で要介護認定を受けた人千人当たりの病院及び診療所の数

【利用データ】  
後期高齢レセプト、介護報酬請求データ  
(平成21年3月～平成22年6月審査分)

# 介護報酬上の連携項目算定率

## 医療機関数との相関

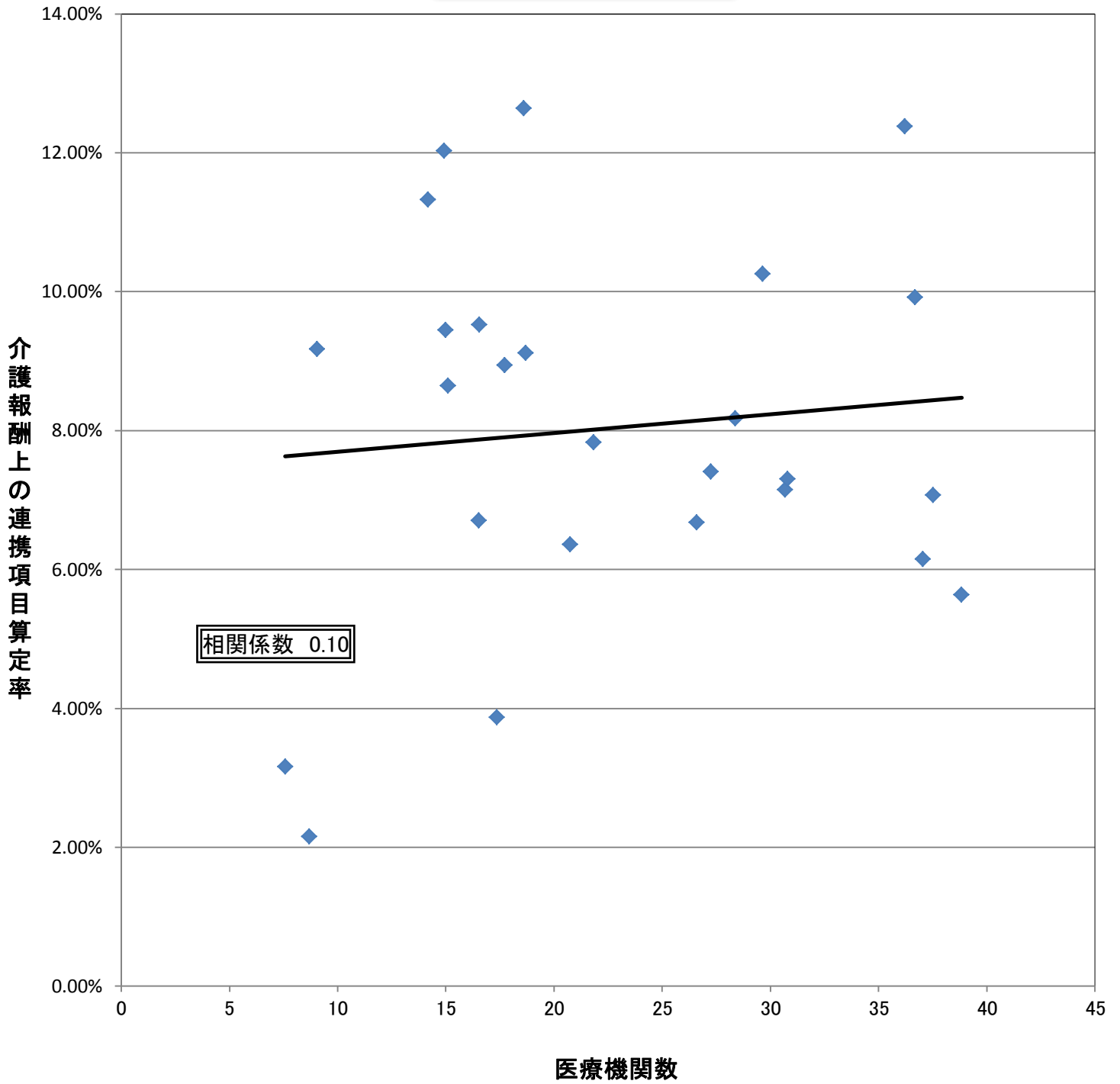

医療機関数・・・75歳以上で要介護認定を受けた人千人当たりの病院及び診療所の数

【利用データ】  
後期高齢レセプト、介護報酬請求データ  
(平成21年3月～平成22年6月審査分)

診療報酬上の連携項目算定率

総病床数との相関

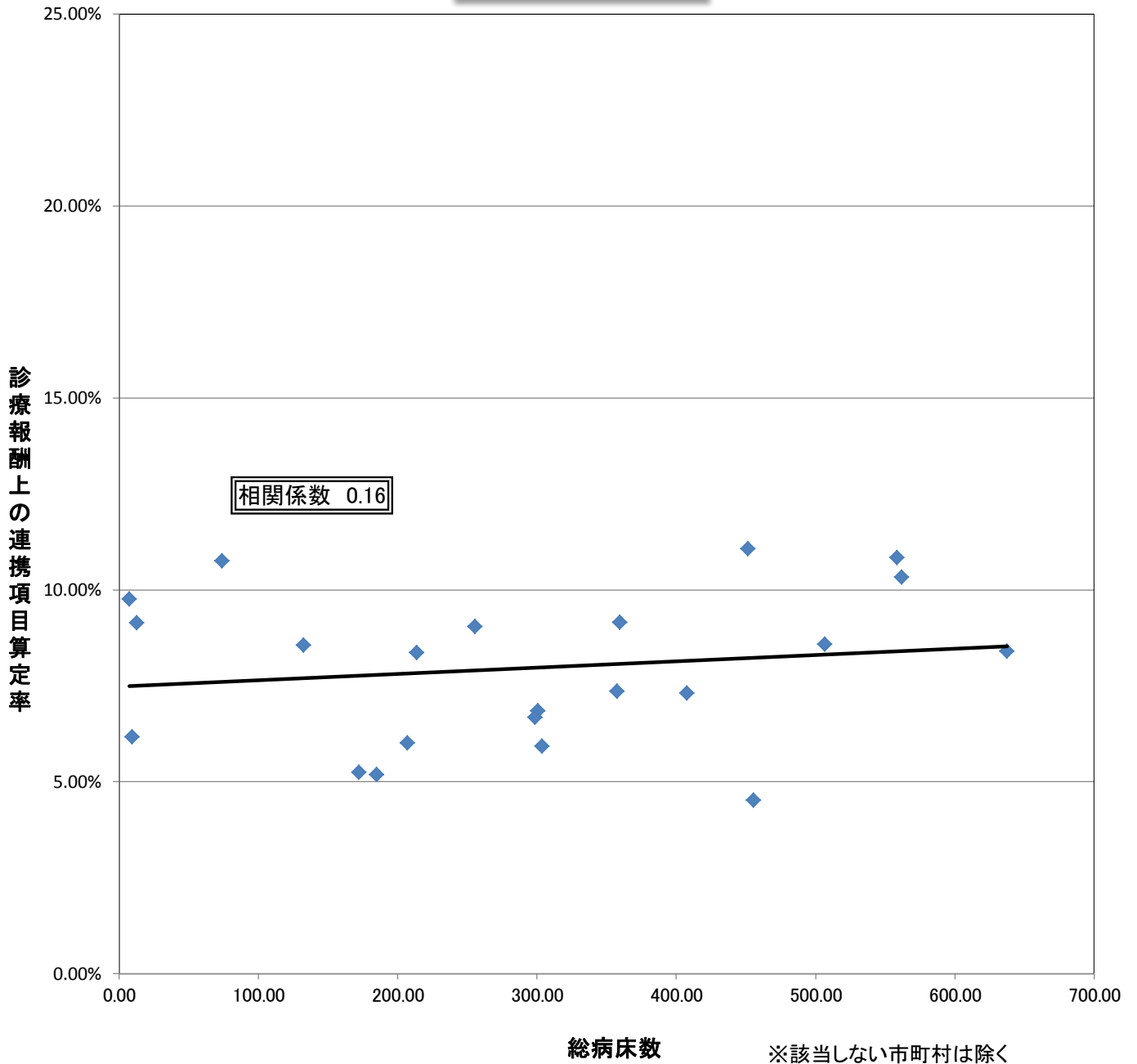

総病床数・・・75歳以上で要介護認定を受けた人千人当たりの病床数

【利用データ】  
後期高齢レセプト、介護報酬請求データ  
(平成21年3月～平成22年6月審査分)



介護報酬上の連携項目算定率

総病床数との相関

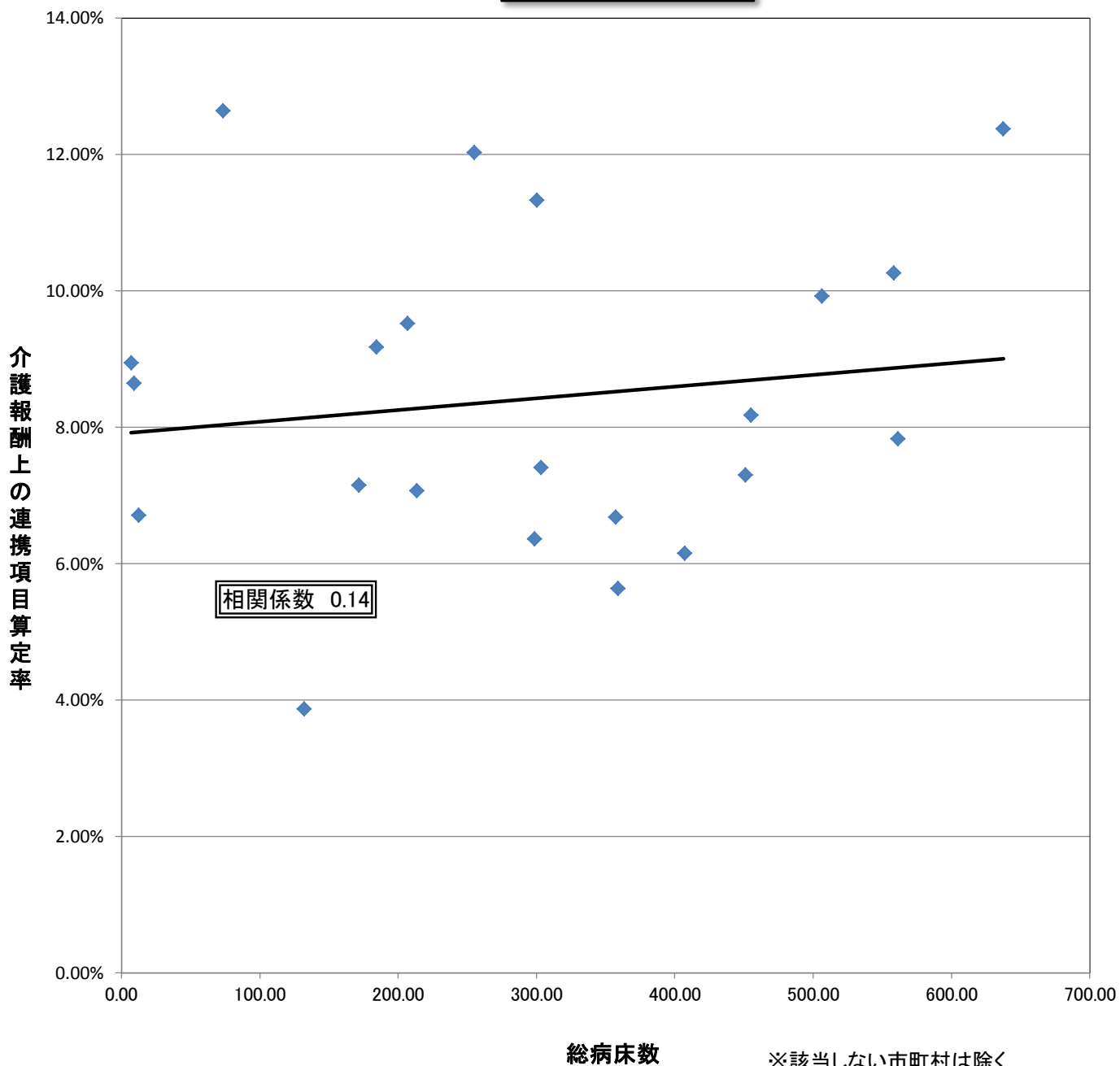

総病床数・・・75歳以上で要介護認定を受けた人千人当たりの病床数

【利用データ】  
後期高齢レセプト、介護報酬請求データ  
(平成21年3月～平成22年6月審査分)

診療報酬上の連携項目算定率

一般病床数との相関

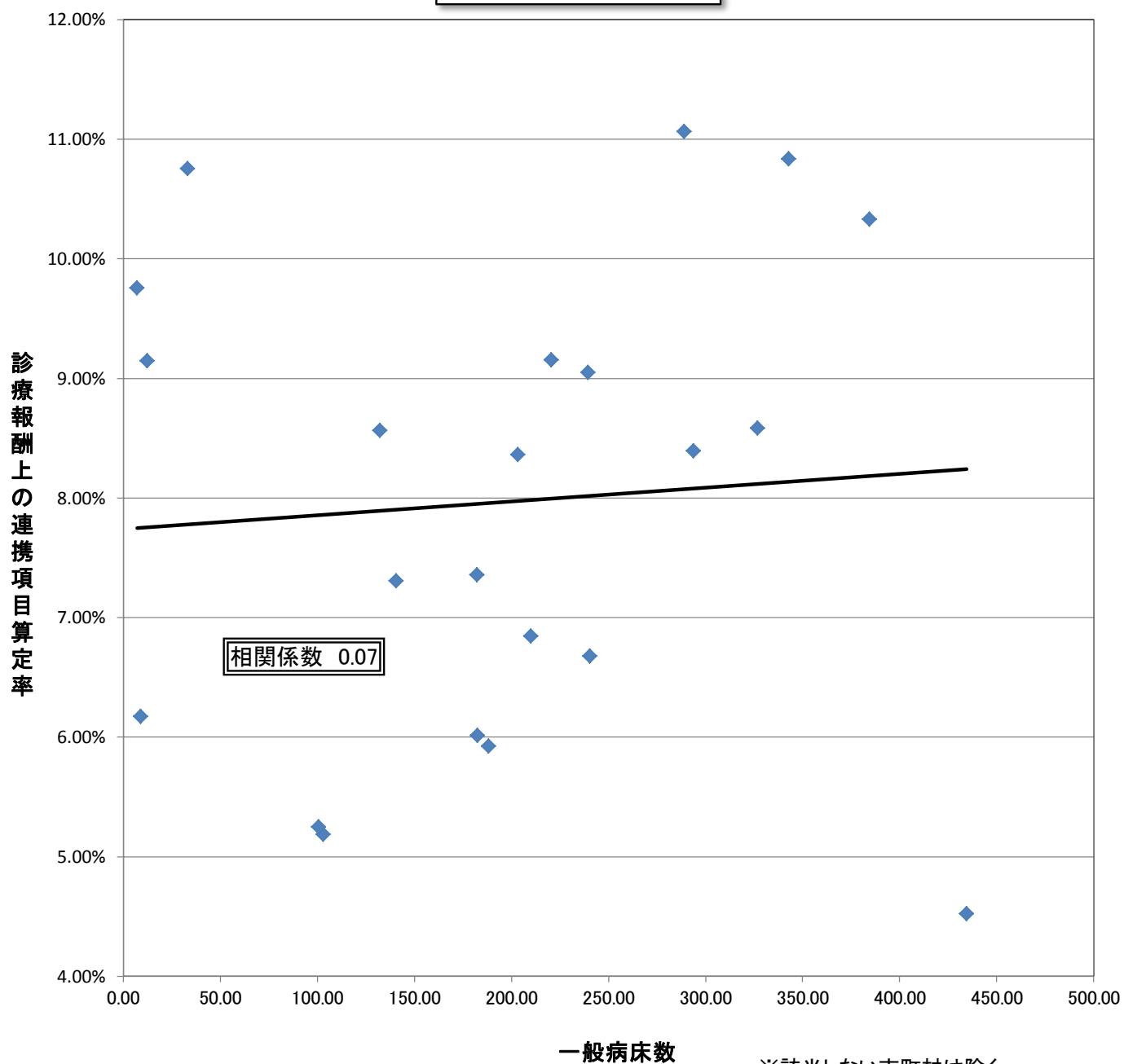

一般病床数・・・75歳以上で要介護認定を受けた人千人当たりの一般病床数

【利用データ】  
後期高齢レセプト、介護報酬請求データ  
(平成21年3月～平成22年6月審査分)

介護報酬上の連携項目算定率

一般病床数との相関

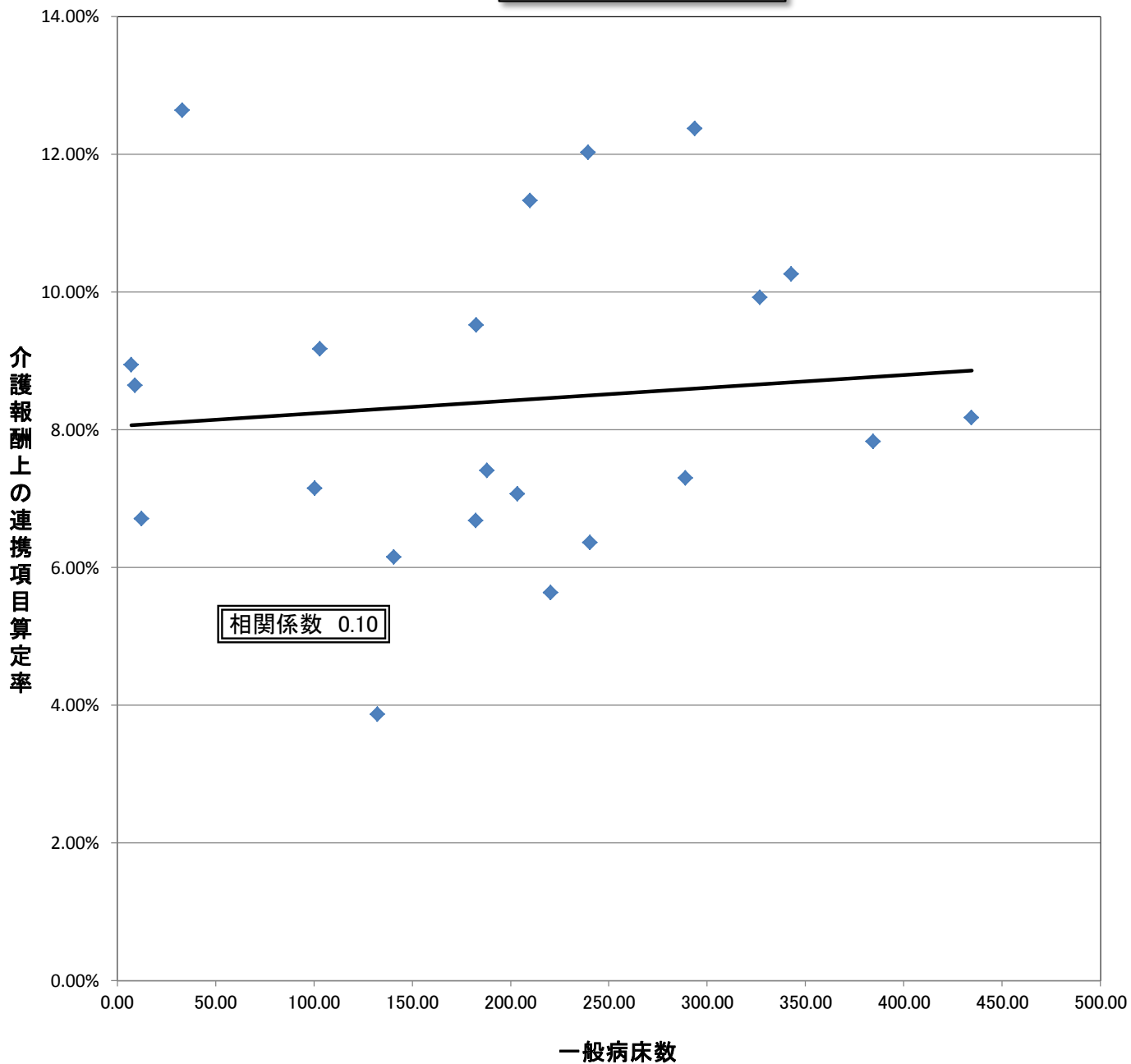

※該当しない市町村は除く

一般病床数・・・75歳以上で要介護認定を受けた人千人当たりの一般病床数

【利用データ】  
後期高齢レセプト、介護報酬請求データ  
(平成21年3月～平成22年6月審査分)

診療報酬上の連携項目算定率

療養病床数との相関

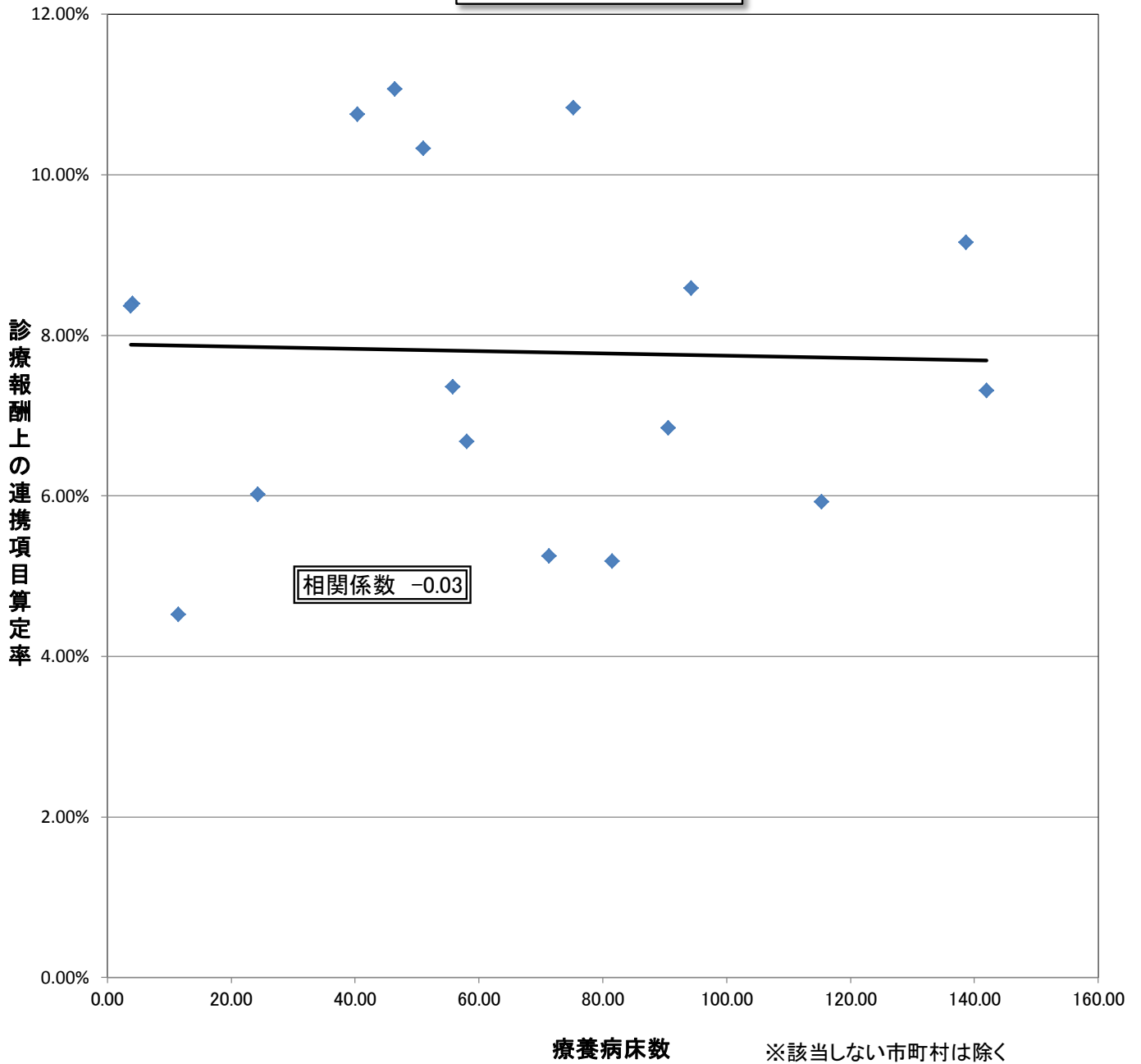

療養病床数・・・75歳以上で要介護認定を受けた人千人当たりの療養病床数

【利用データ】  
後期高齢レセプト、介護報酬請求データ  
(平成21年3月～平成22年6月審査分)

介護報酬上の連携項目算定率

療養病床数との相関

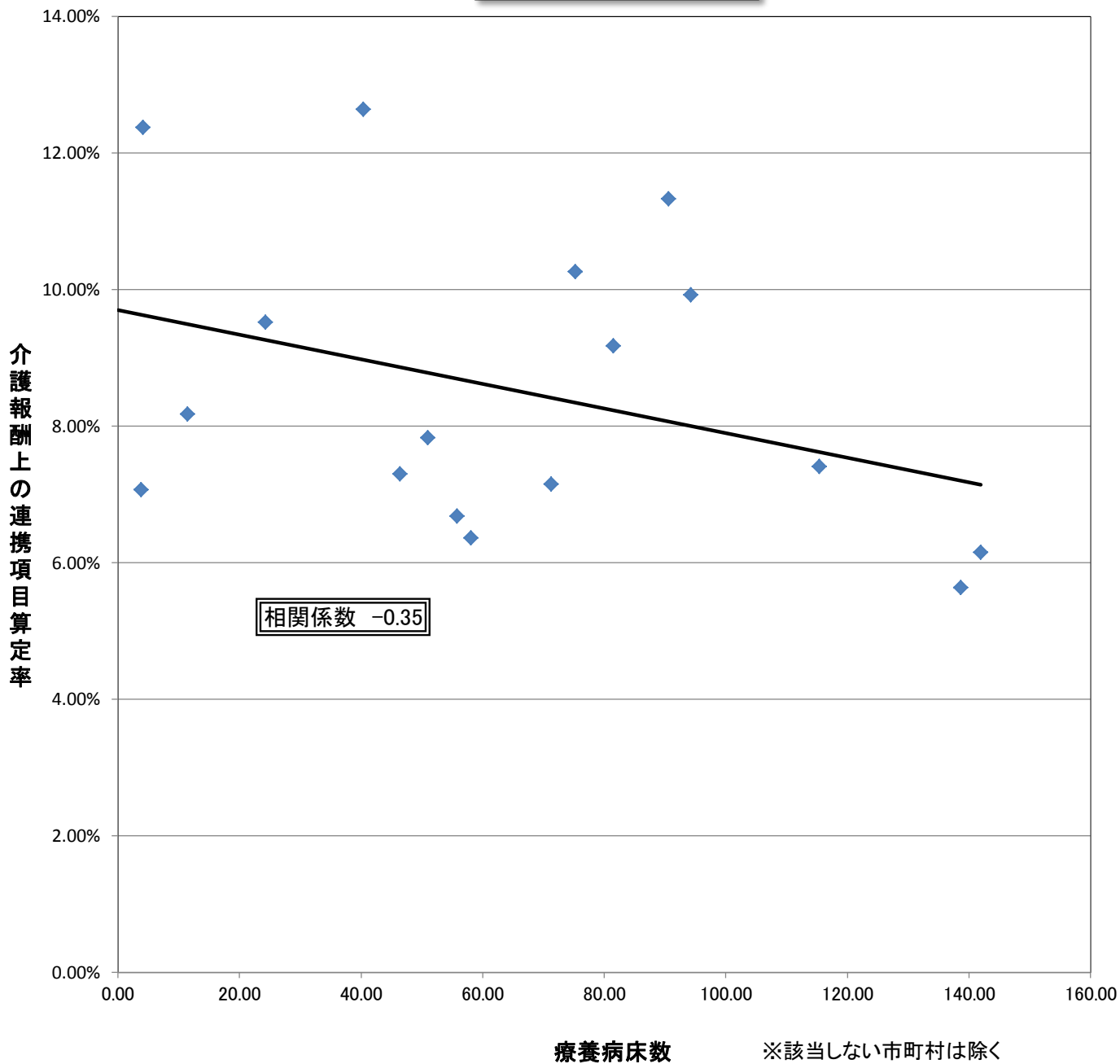

療養病床数・・・75歳以上で要介護認定を受けた人千人当たりの療養病床数

【利用データ】  
後期高齢レセプト、介護報酬請求データ  
(平成21年3月～平成22年6月審査分)

# 診療報酬上の連携項目算定率

## 介護事業所数との相関

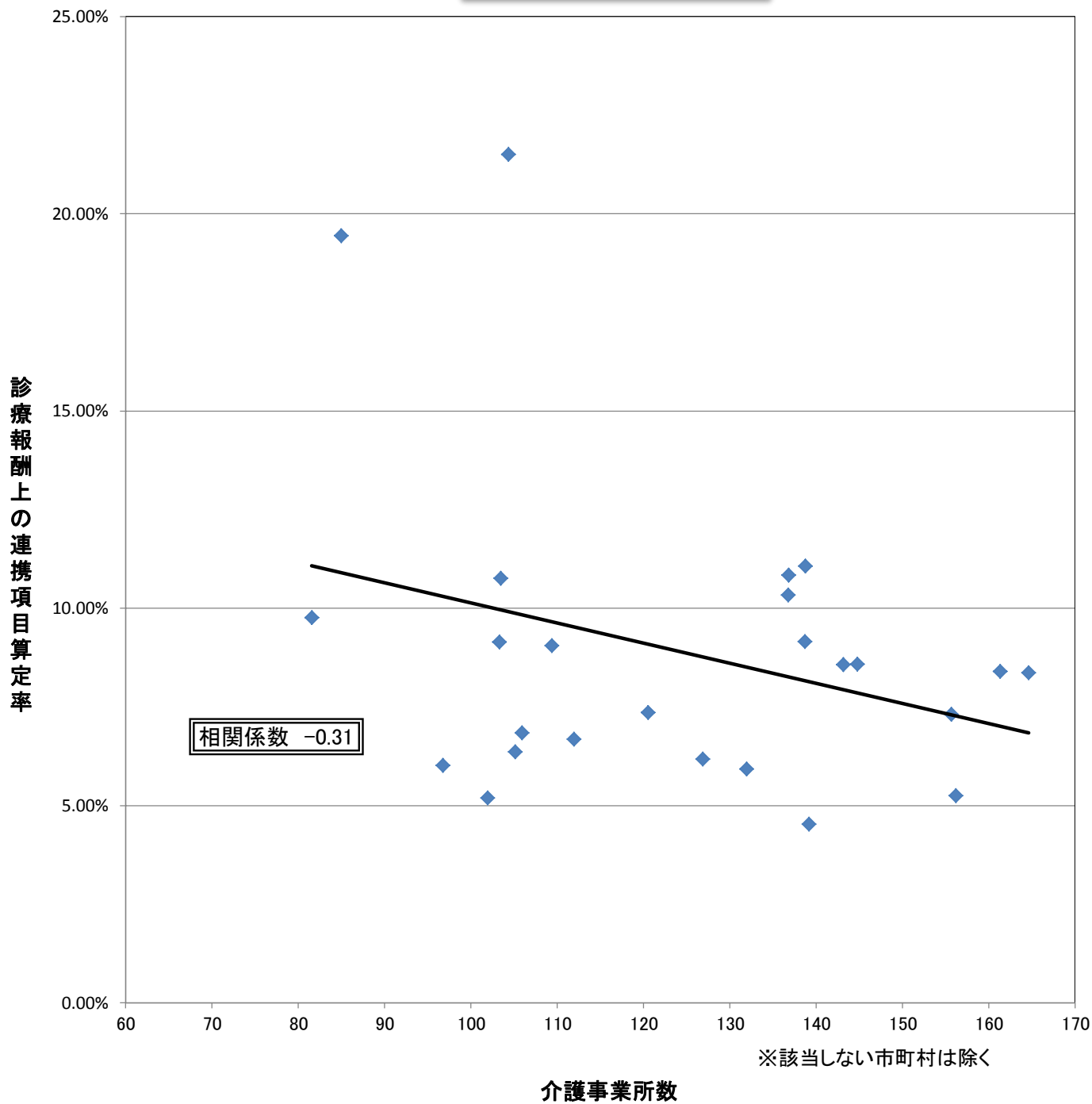

介護事業所数・・・75歳以上で要介護認定を受けた人千人当たりの介護事業所及び介護保険施設数

【利用データ】  
後期高齢レセプト、介護報酬請求データ  
(平成21年3月～平成22年6月審査分)

介護報酬上の連携項目算定率

介護事業所数との相関

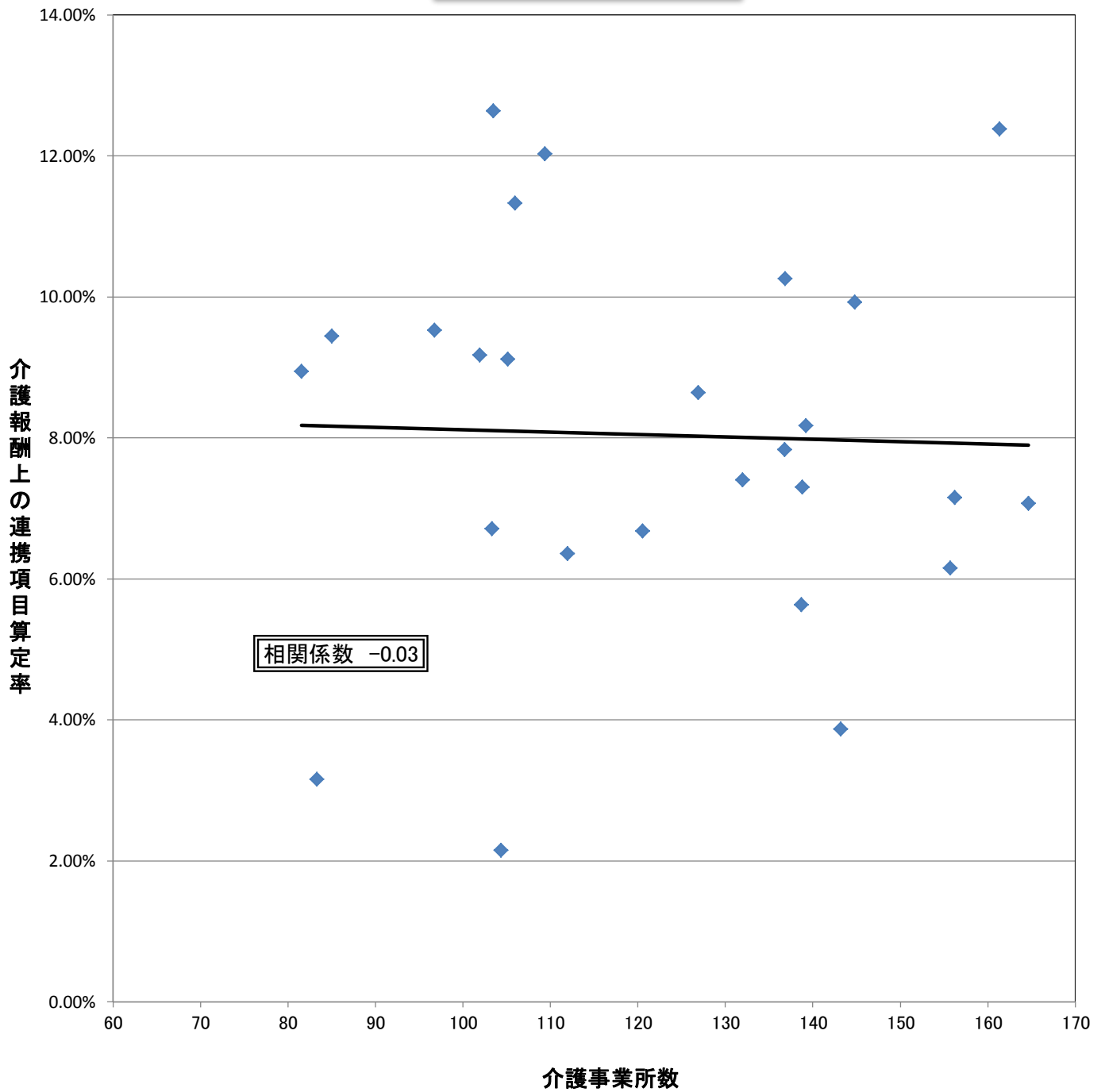

介護事業所数・・・75歳以上で要介護認定を受けた人千人当たりの介護事業所数及び介護保険施設数

【利用データ】  
後期高齢レセプト、介護報酬請求データ  
(平成21年3月～平成22年6月審査分)

診療報酬上の連携項目算定率

訪問看護実施施設数との相関

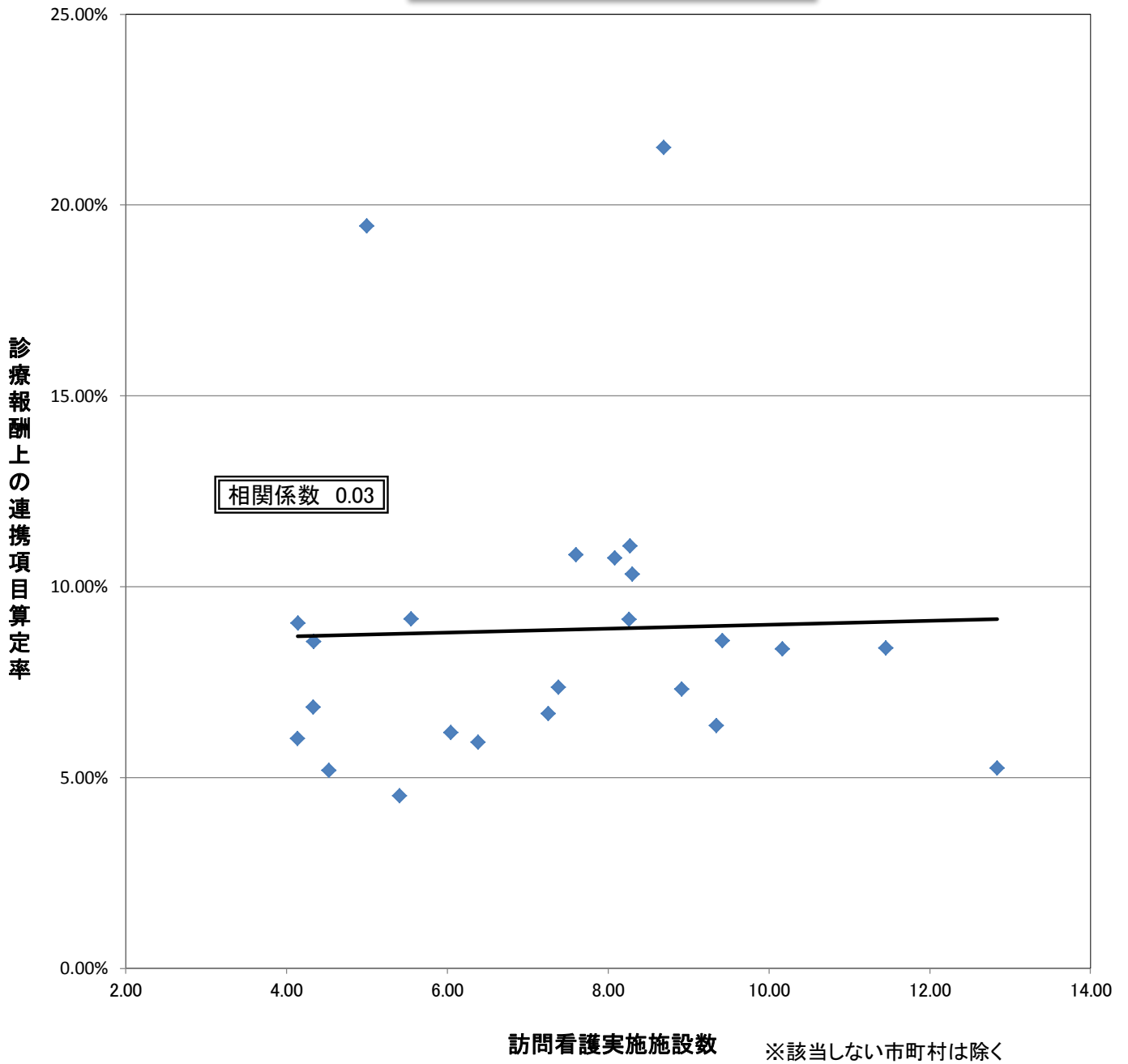

訪問看護実施施設数・・・75歳以上で要介護認定を受けた人千人当たりの訪問看護事業所数(みなし指定事業所を含む)

【利用データ】  
後期高齢レセプト、介護報酬請求データ  
(平成21年3月～平成22年6月審査分)



介護報酬上の連携項目算定率

訪問看護実施施設数との相関

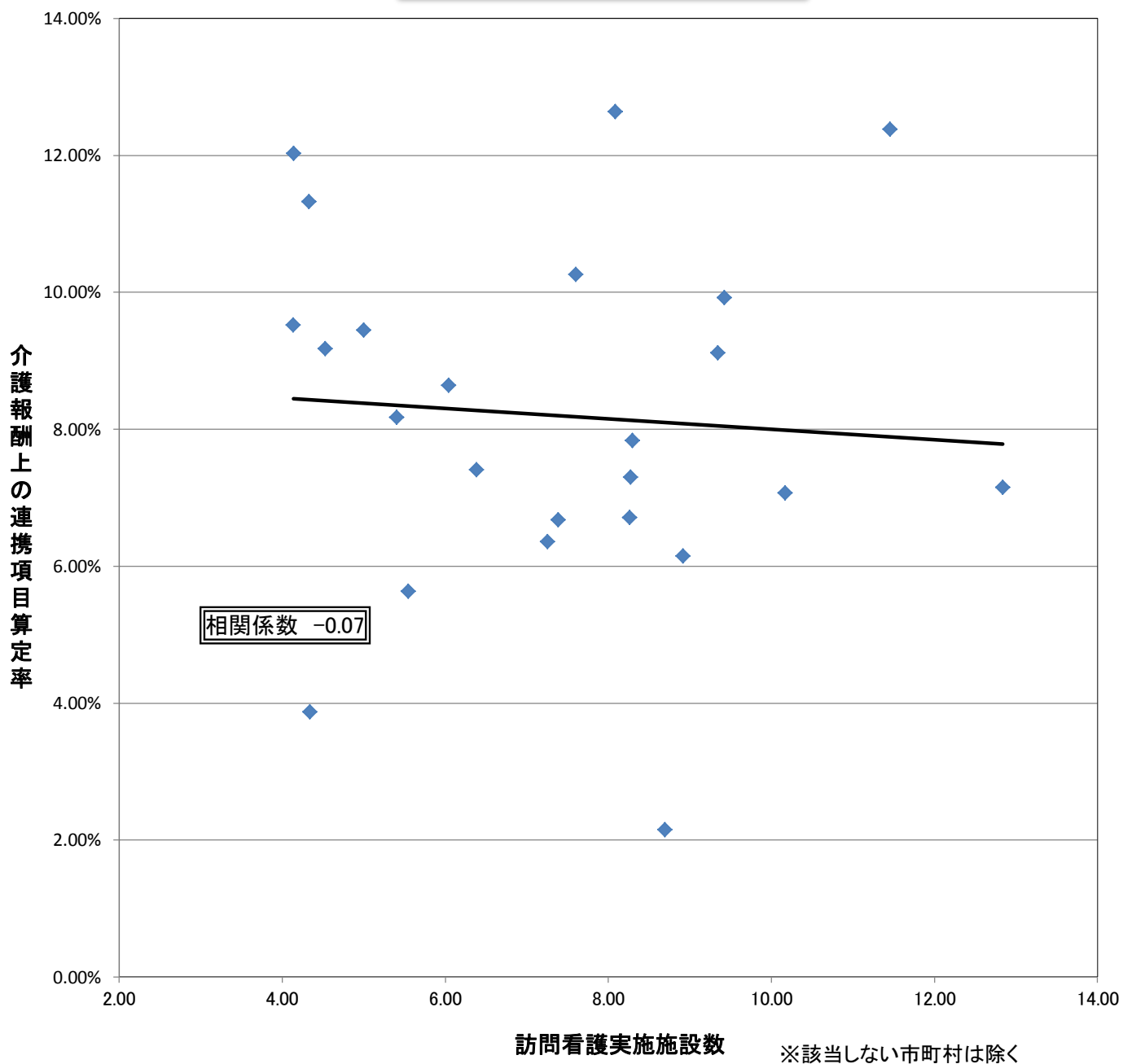

訪問看護実施施設数・・・75歳以上で要介護認定を受けた人千人当たりの訪問看護事業所数(みなし指定事業所を含む)

【利用データ】  
後期高齢レセプト、介護報酬請求データ  
(平成21年3月～平成22年6月審査分)

診療報酬上の連携項目算定率

グループホーム数との相関

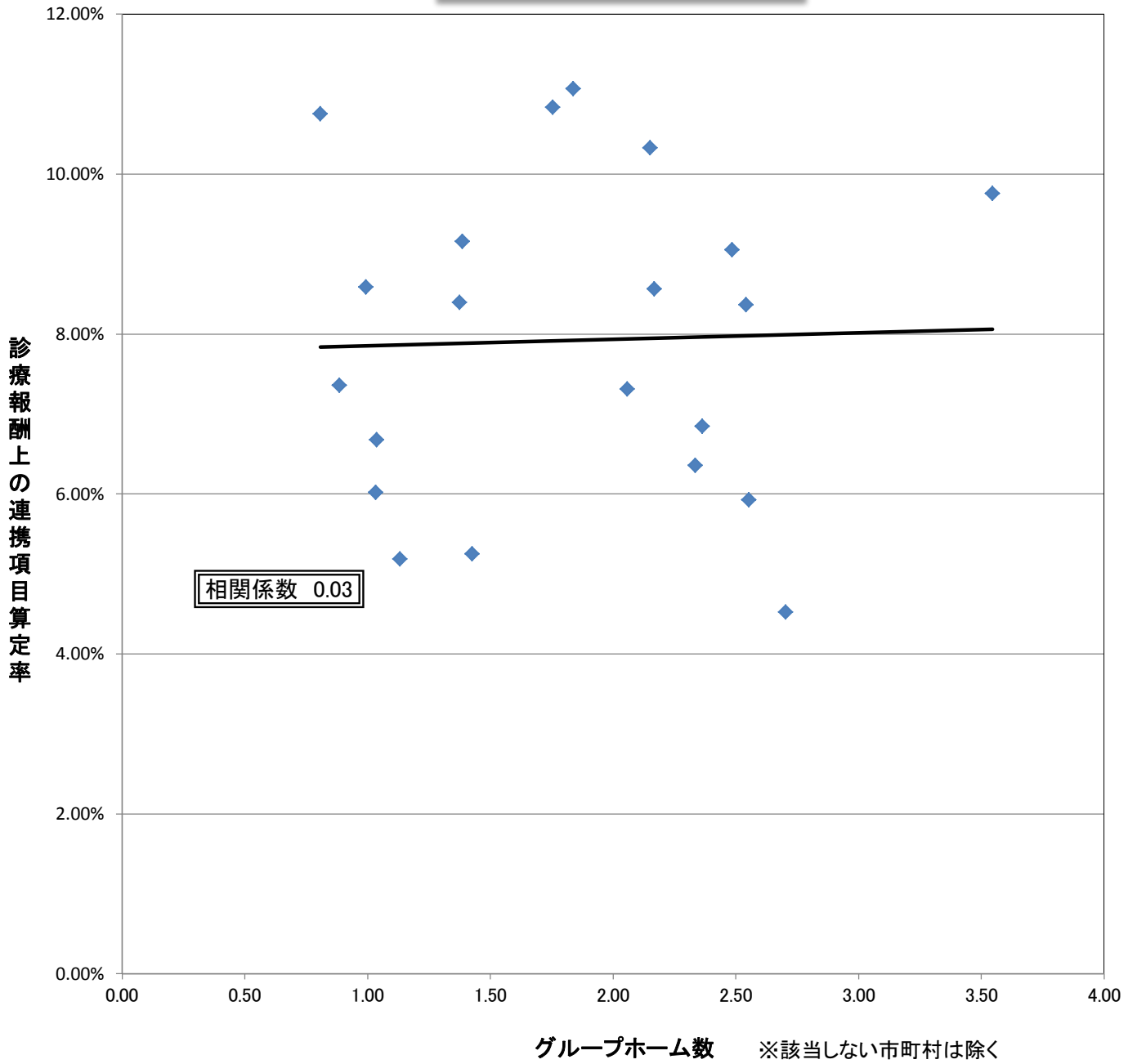

グループホーム数・・・75歳以上で要介護認定を受けた人千人当たり認知症対応型共同生活介護事業所数

【利用データ】  
後期高齢レセプト、介護報酬請求データ  
(平成21年3月～平成22年6月審査分)

介護報酬上の連携項目算定率

グループホーム数との相関

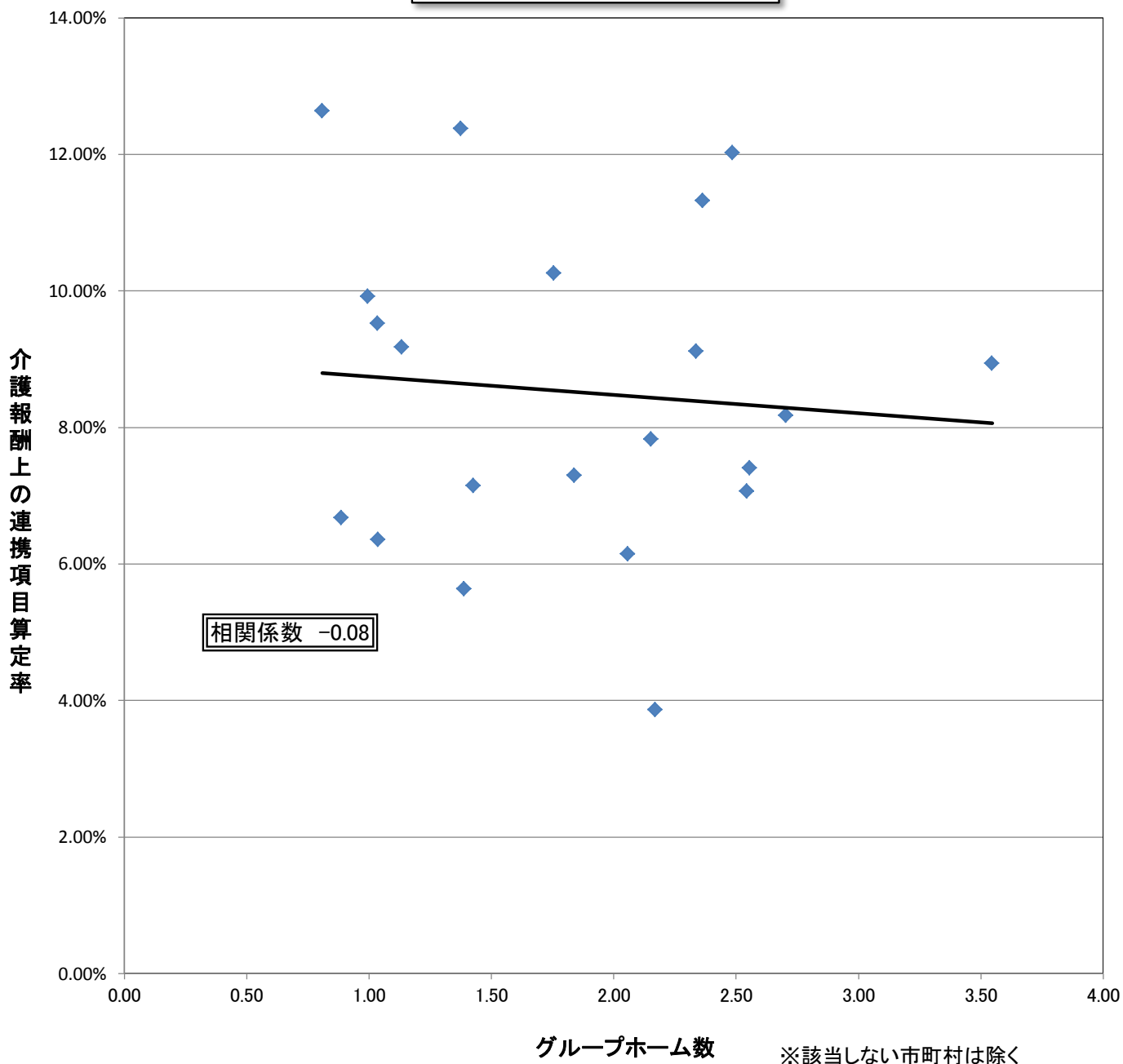

グループホーム数・・・75歳以上で要介護認定を受けた人千人当たり認知症対応型共同生活介護事業所数

【利用データ】  
後期高齢レセプト、介護報酬請求データ  
(平成21年3月～平成22年6月審査分)

診療報酬上の連携項目算定率

ケアマネージャー数との相関

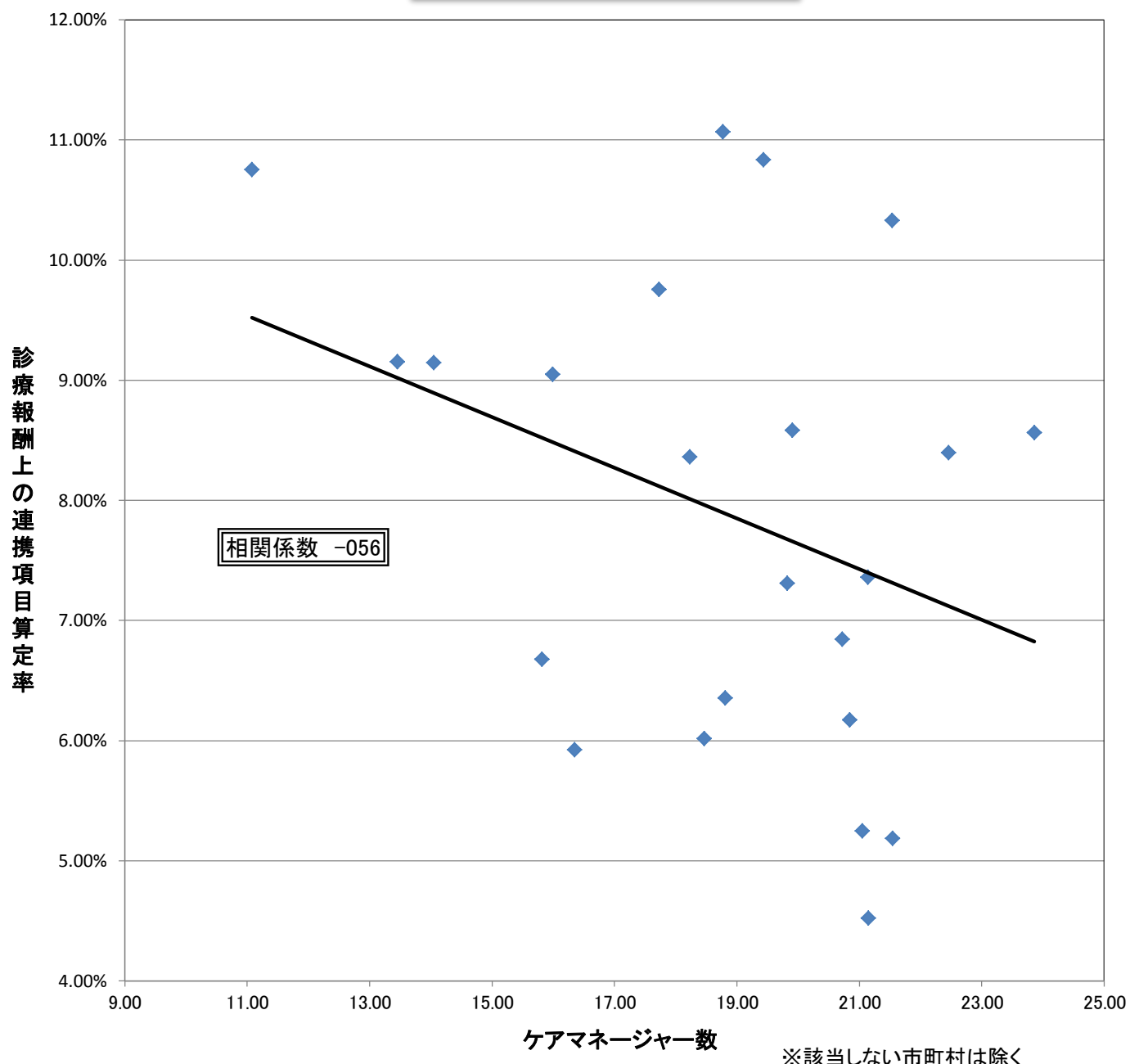

ケアマネージャー数・・・75歳以上で要介護認定を受けた人千人当たりの介護支援専門員数  
(居宅介護支援事業所に勤務する者に限る)

【利用データ】  
後期高齢レセプト、介護報酬請求データ  
(平成21年3月～平成22年6月審査分)

介護報酬上の連携項目算定率

ケアマネージャー数との相関

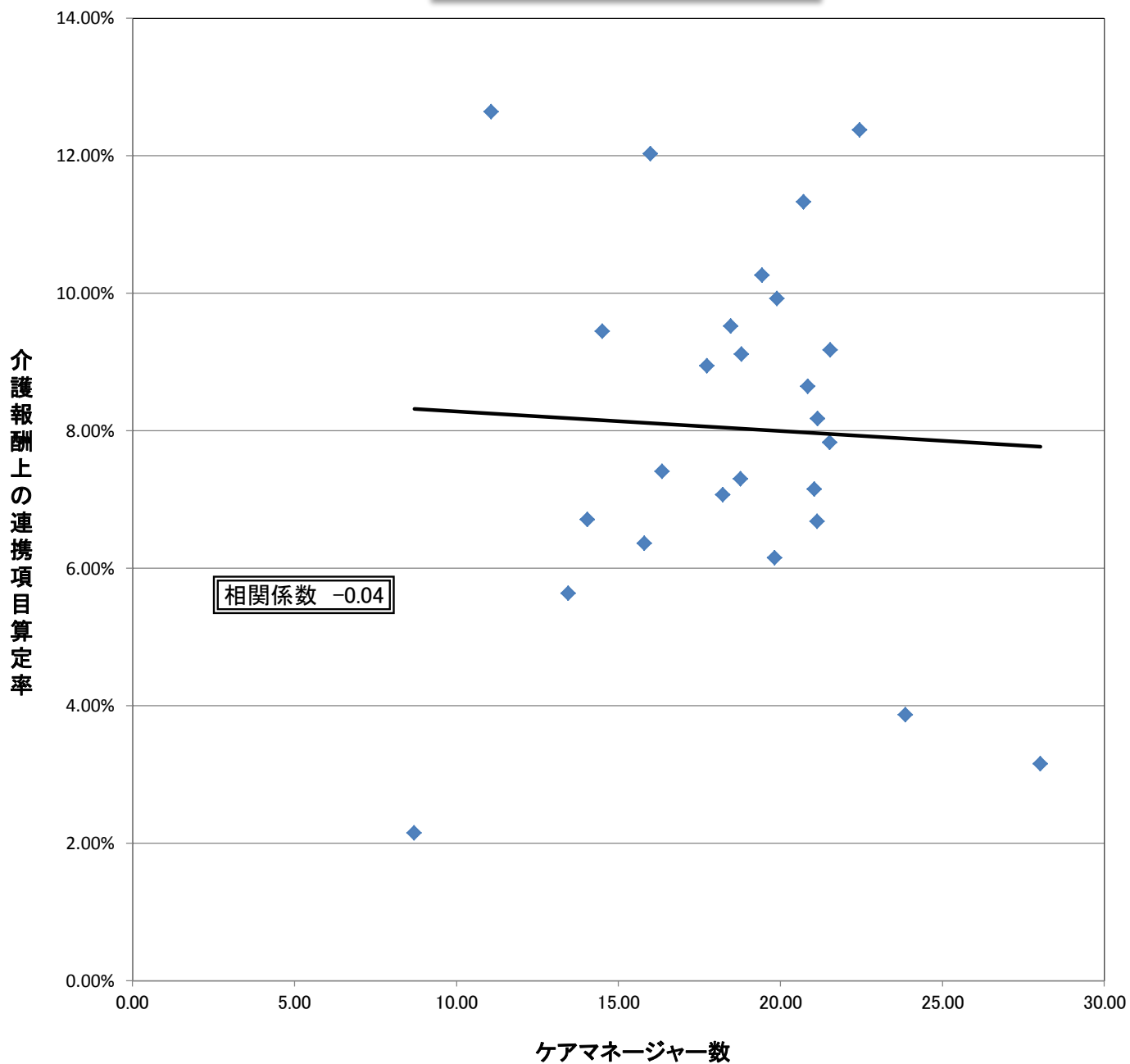

ケアマネージャー数・・・75歳以上で要介護認定を受けた人千人当たりの介護支援専門員数  
 (居宅介護支援事業所に勤務する者に限る)

【利用データ】  
 後期高齢レセプト、介護報酬請求データ  
 (平成21年3月～平成22年6月審査分)

# 診療報酬上の連携項目算定率

## MSW数との相関

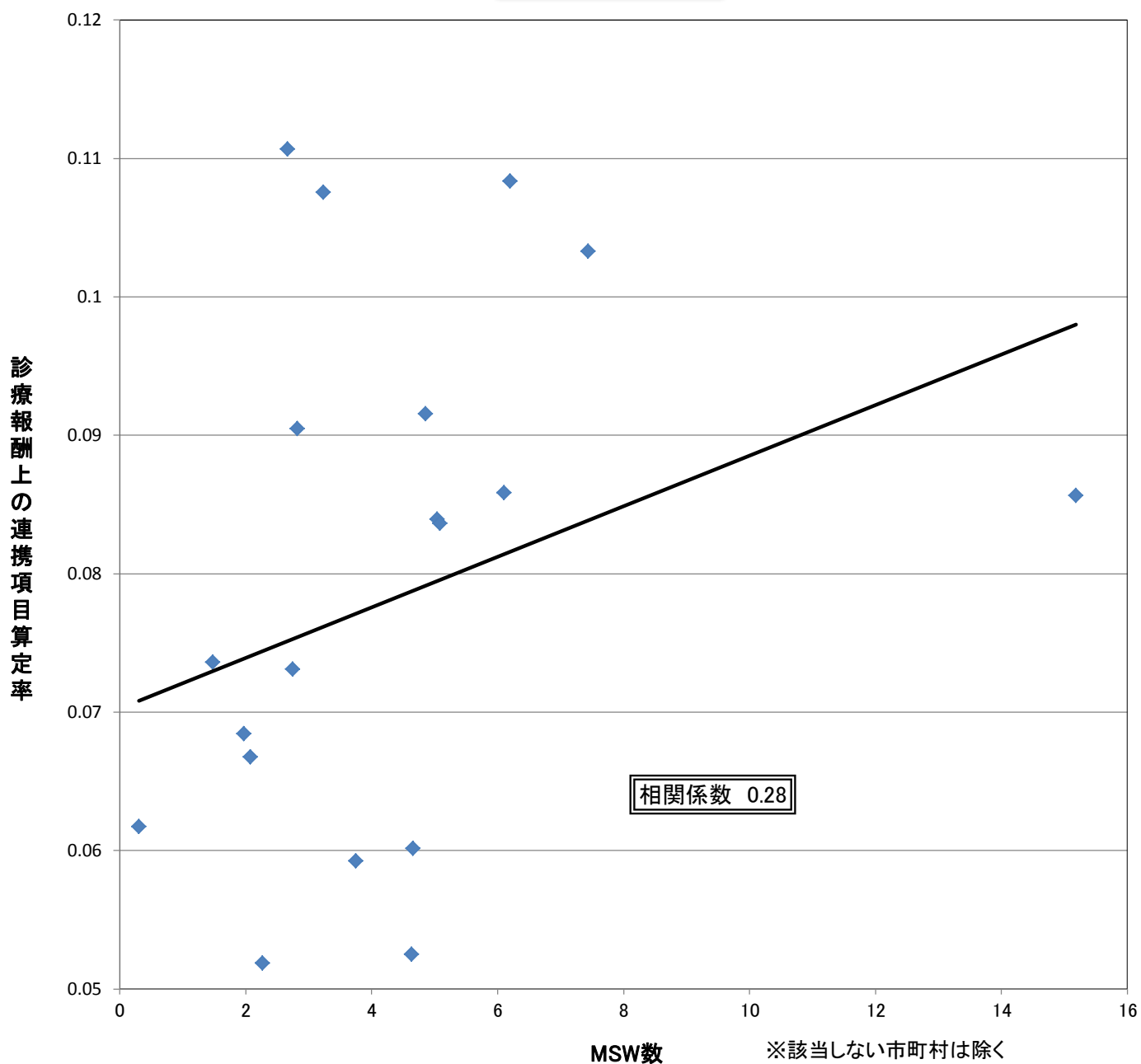

MSW数・・・75歳以上で要介護認定を受けた人千人当たりの医療社会事業従事者及び社会福祉士数  
(いずれも医療機関に勤務する者に限る)

【利用データ】  
後期高齢レセプト、介護報酬請求データ  
(平成21年3月～平成22年6月審査分)

介護報酬上の連携項目算定率

MSW数との相関

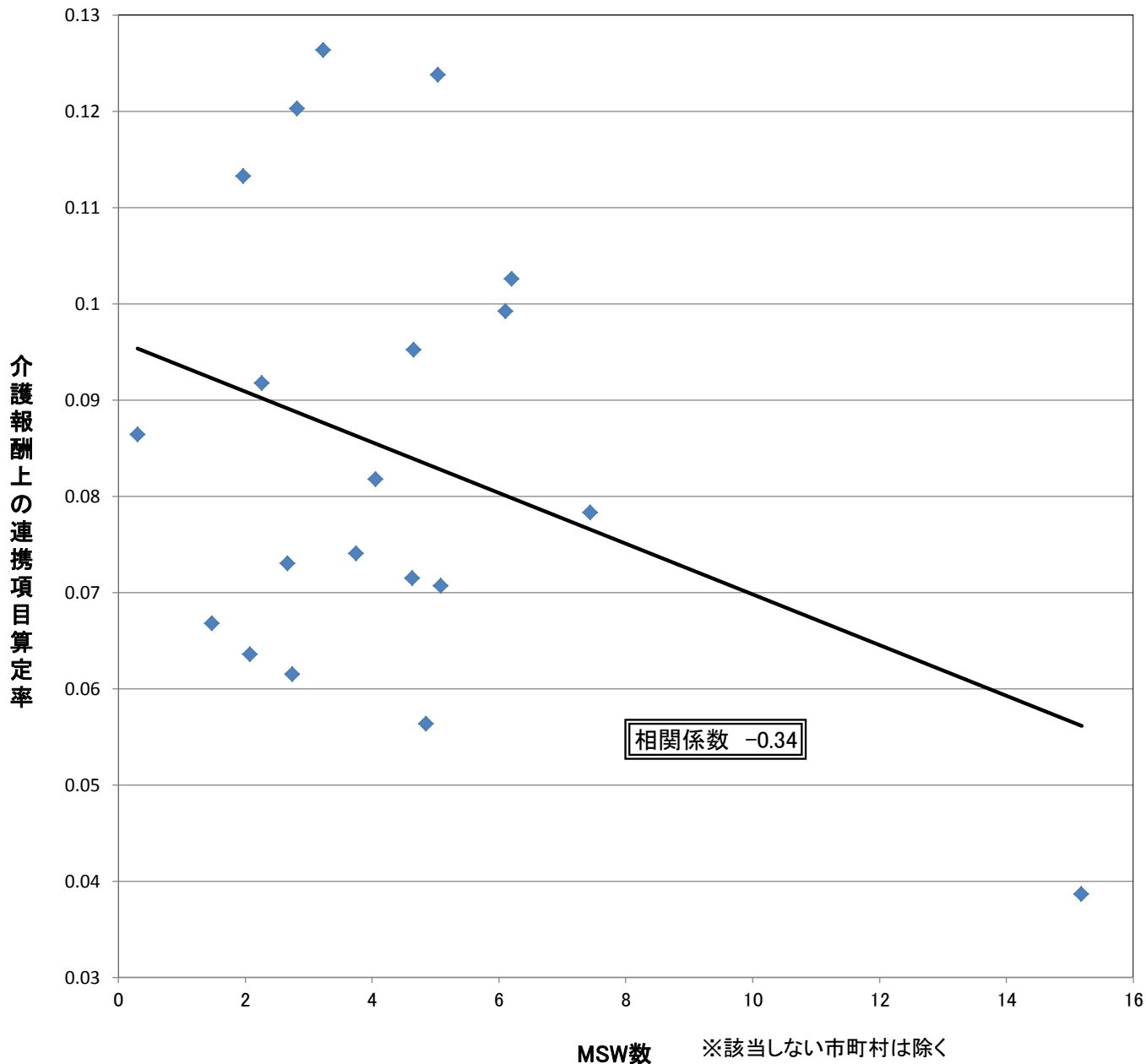

MSW数・・・75歳以上で要介護認定を受けた人千人当たりの医療社会事業従事者及び社会福祉士数  
(いずれも医療機関に勤務する者に限る)

【利用データ】  
後期高齢レセプト、介護報酬請求データ  
(平成21年3月～平成22年6月審査分)

診療報酬上の連携項目算定率

高齢者単身世帯数との相関

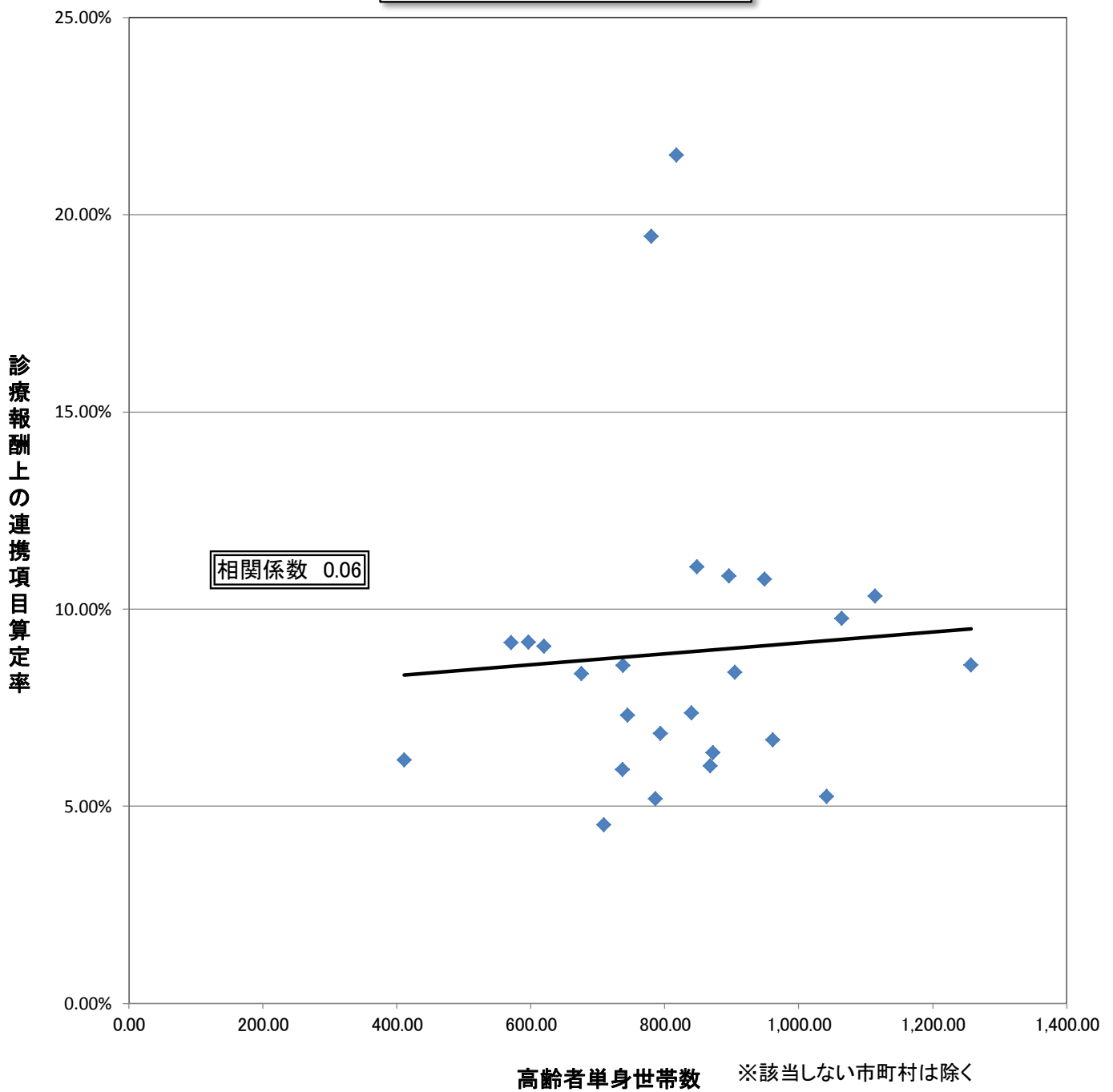

高齢者単身世帯数・・・75歳以上で要介護認定を受けた人千人当たりの高齢者(65歳以上)単身世帯数

【利用データ】  
後期高齢レセプト、介護報酬請求データ  
(平成21年3月～平成22年6月審査分)



介護報酬上の連携項目算定率

高齢者単身世帯数との相関

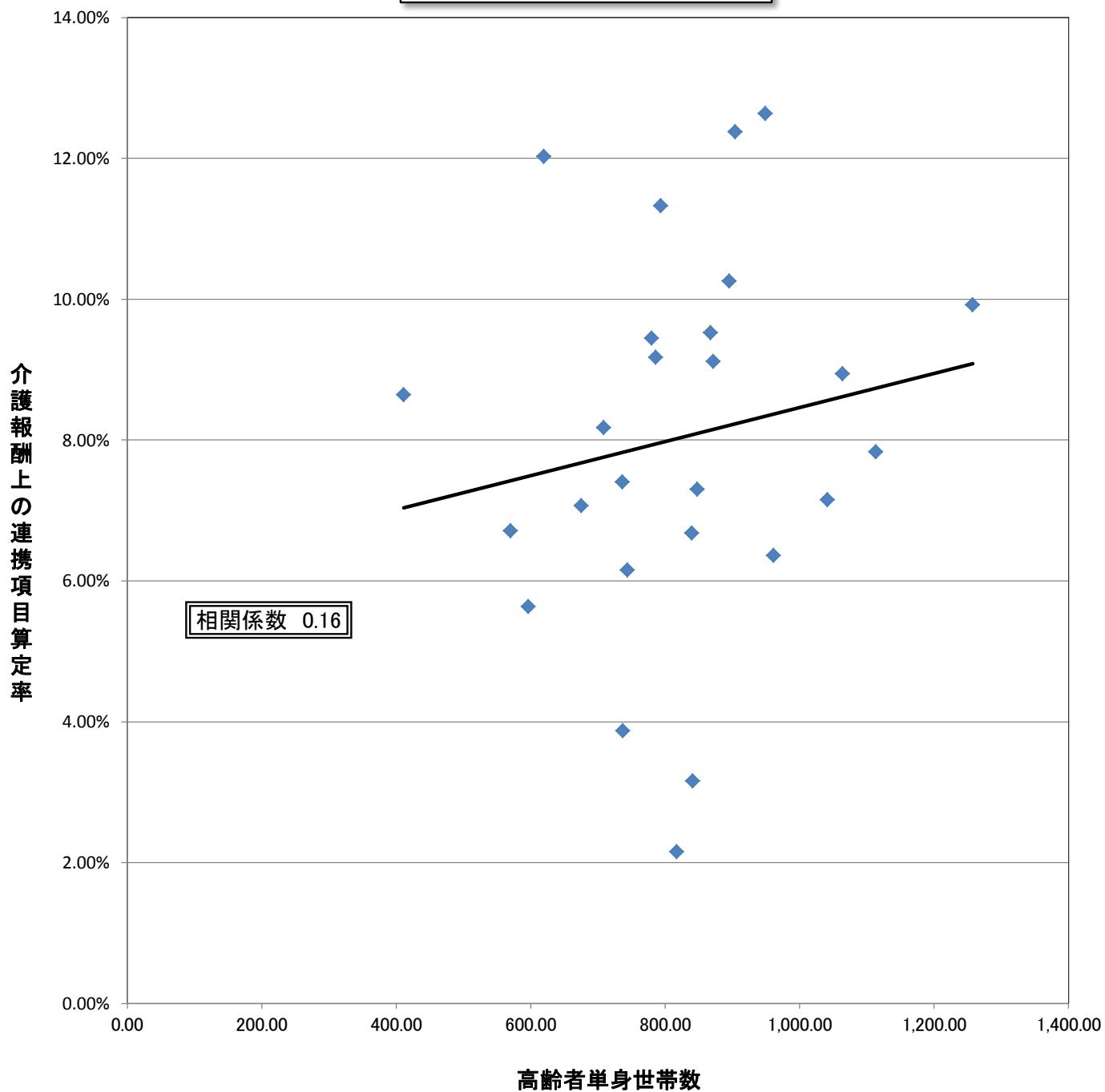

高齢者単身世帯数・・・75歳以上で要介護認定を受けた人千人当たり的高齢者(65歳以上)単身世帯数

【利用データ】  
後期高齢レセプト、介護報酬請求データ  
(平成21年3月～平成22年6月審査分)

診療報酬上の連携項目算定率

高齢者就業率との相関

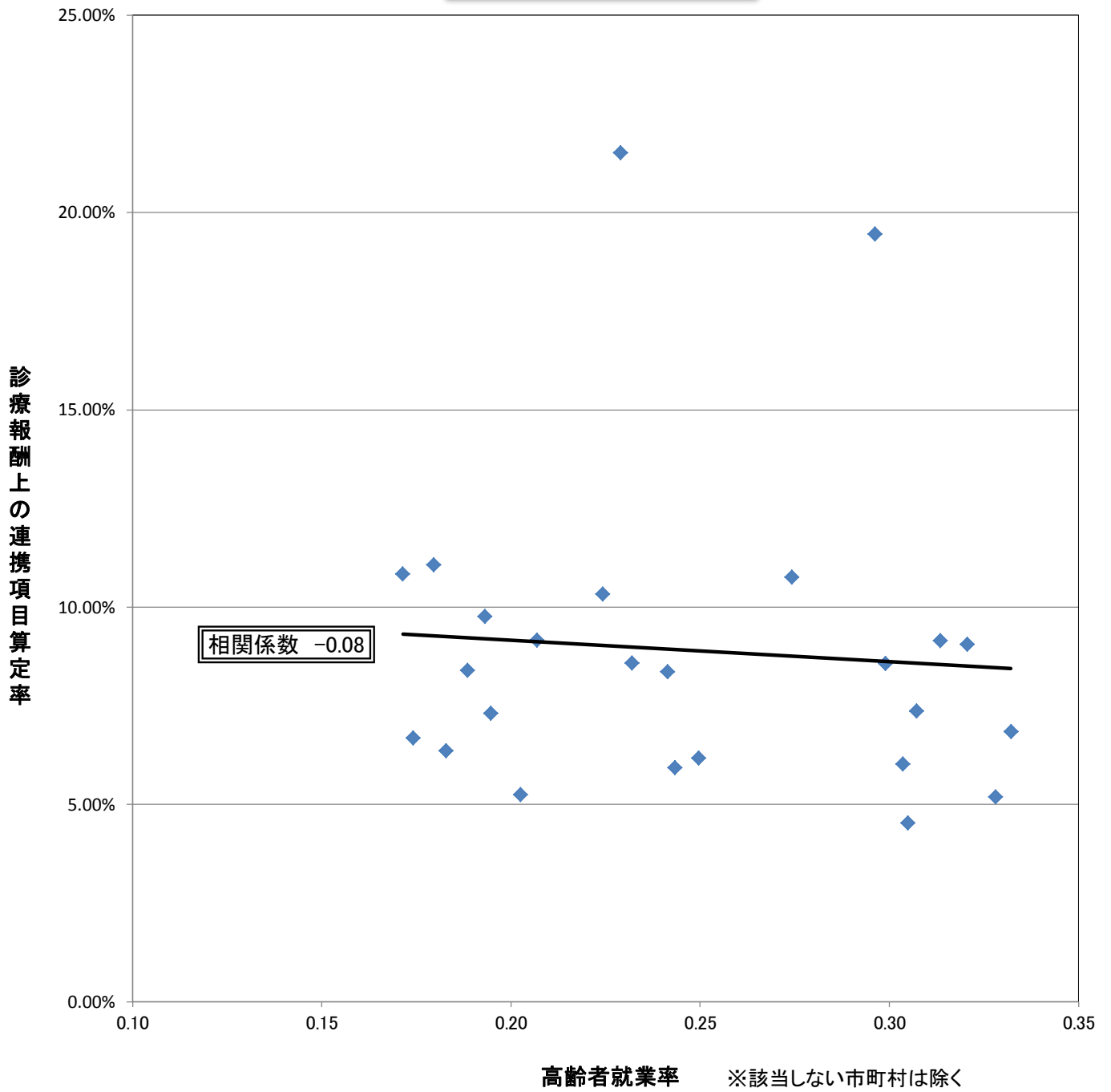

高齢者就業率・・・高齢者(65歳以上)の就業率

【利用データ】  
後期高齢レセプト、介護報酬請求データ  
(平成21年3月～平成22年6月審査分)

# 介護報酬上の連携項目算定率

## 高齢者就業率との相関

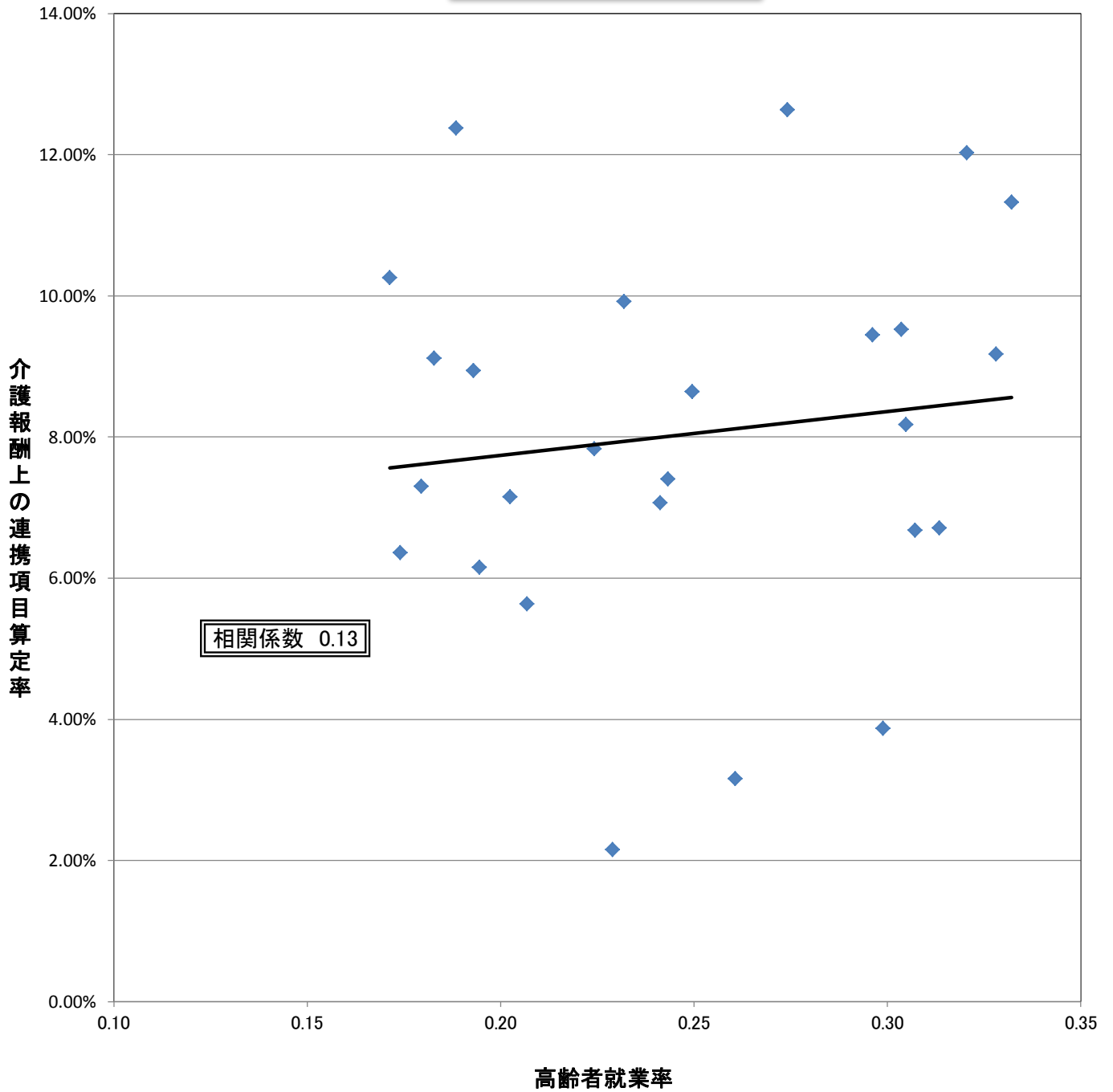

高齢者就業率・・・高齢者(65歳以上)の就業率

【利用データ】  
後期高齢レセプト、介護報酬請求データ  
(平成21年3月～平成22年6月審査分)