毎月1日発行［配布期間：5月1日（土）～5月7日（金）］

京都

Kyoto Prefectural Newsletter

きょうと府民だより

2021年［令和3年］5月号

VOL.481

点字版、文字拡大版、音声版をご希望の方はご連絡ください。

本紙の内容を府HPでも公開しています。

別冊

京都府 No.41 議会だより

出前高校生議会 募集中!

5つのマナーが「京都の食文化」を守ります!

会話の時はマスクを着用!

お店では大声で話さないでください!

食事前、退店時には手指消毒を!

2時間、4人までを目安に!

適切なアクリル板や換気設備のあるお店で!

巻頭 新型コロナウイルス感染症情報

特集 eスポーツを「新しい文化」へ

クローズアップ京都府

ご相談ください〈令和3年度保存版〉

マンガ GOGO!子育て応援隊

人権口コミ講座

府警あんぜん広場

暮らしガイド KYOTO Information

題字：京都府知事 西脇 隆俊

【総合お問い合わせ窓口】 府民総合案内・相談センター〒602-8570 京都市上京区下立売通新町西入

TEL 075-411-5000 FAX 075-411-5001 411-5000@pref.kyoto.lg.jp 府民サービス・ナビ HP http://navi.pref.kyoto.lg.jp

一人ひとりのリスクのある行動が感染拡大を招いています

コロナウイルスは、飛沫や接触により感染します。特に飲食の機会は、リスクが高くなります。
飲食店だけの問題ではなく、皆さん一人ひとりの慎重な行動が何よりも重要です。

☑ 3月の新規陽性者の主な内訳

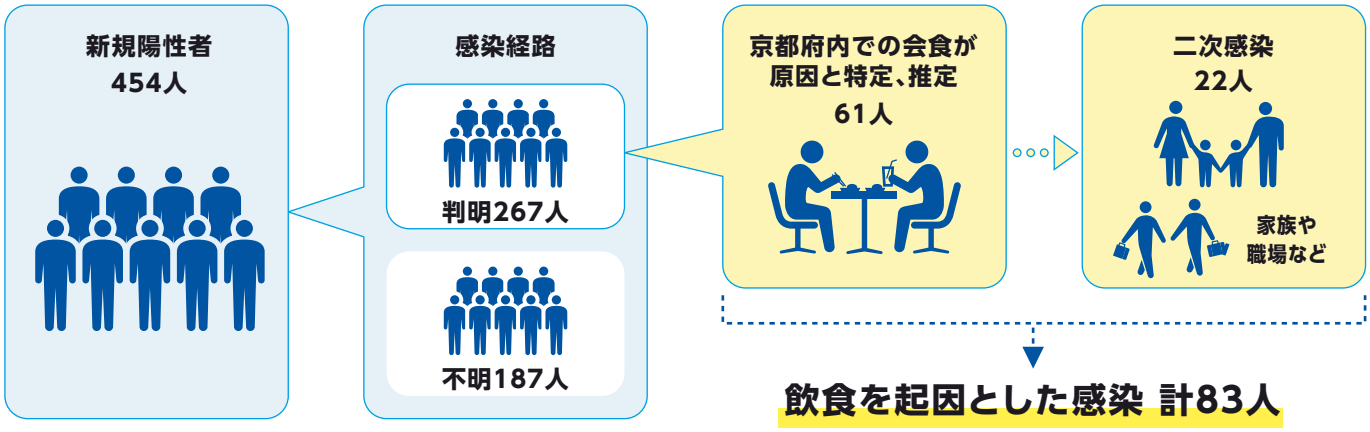

☑ 新型コロナウイルス感染症に関する各種相談先

すべての方

●感染拡大防止対策などに関する相談（外出の自粛、イベント開催の自粛、施設の使用制限の要請など）
京都府新型コロナウイルスガイドライン等コールセンター
TEL 075-414-5907　　9:00～17:00（土日、祝日除く）

個人の方

●発熱症状などのある方
きょうと新型コロナ医療相談センター（京都府・京都市共通）
TEL 075-414-5487　　365日24時間
対 夜間や医療機関が休みのとき、かかりつけ医のいない方

●仕事（就業先）の紹介、就職活動の相談
京都ジョブパーク新型コロナ感染症特別就労相談窓口
TEL 075-682-8915
9:00～19:00（土は17:00まで／日、祝日除く）

●ワクチンに関する副反応などの相談
京都新型コロナワクチン相談センター
TEL 075-414-5490　　9:00～19:00

●ワクチンに関する詐欺の相談
国民生活センター
新型コロナワクチン詐欺 消費者ホットライン
0120-797-188（なくな いやや）
10:00～16:00

●人権侵害に関する相談
みんなの人権110番
TEL 0570-003-110（全国共通）
8:30～17:15（土日、祝日除く）

事業者の方

●経営改善などに関する相談
中小企業緊急経営支援コールセンター
0120-555-182
9:00～17:00（土日、祝日除く）
※中小企業診断士らが各種支援制度や申請手続きを案内

●テレワーク推進に関する相談
京都府テレワーク推進センター
TEL 075-746-5252
9:00～17:00（土日、祝日除く）
※専門家による相談対応やテレワークの体験を実施

●農林水産業経営に関する相談
新型コロナウイルス感染症の影響に係る農林水産業経営相談窓口
TEL 各地域の相談窓口までお問い合わせください
8:30～17:15（土日、祝日除く）

農　業	各京都府農業改良普及センター
畜 産 業	各京都府家畜保健衛生所
林業・木材	京都府農林水産技術センター 森林技術センター
水 産 業	京都府水産事務所

詳細はこちら▶

☑ 府内で実際にあった感染拡大の事例

Case 1 サークルのコンパで大人数、マスクなし、長時間宴会し、クラスターに

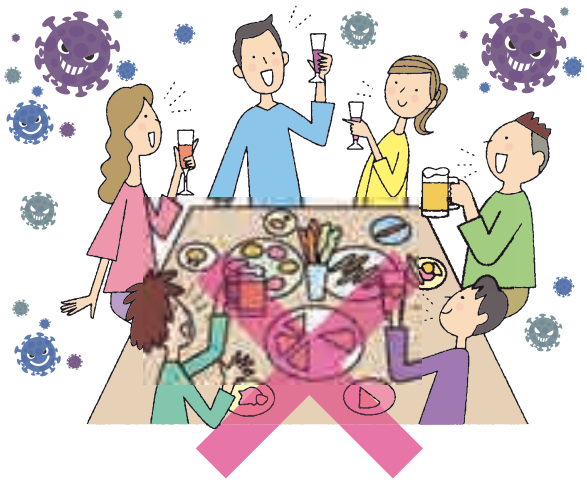

Case 2 職場の送別会のはしご酒で感染が拡大

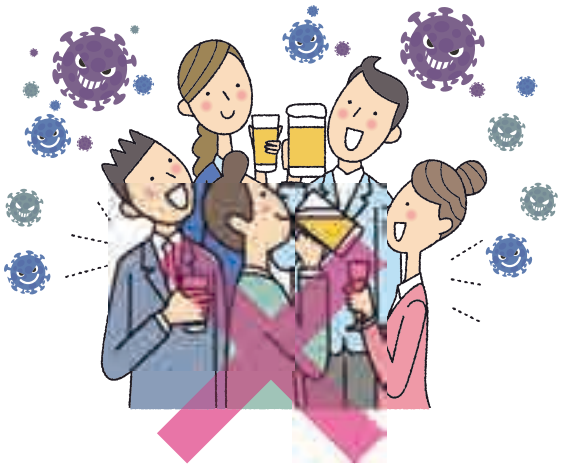

Case 3 昼間のカラオケ喫茶を通じて感染が拡大

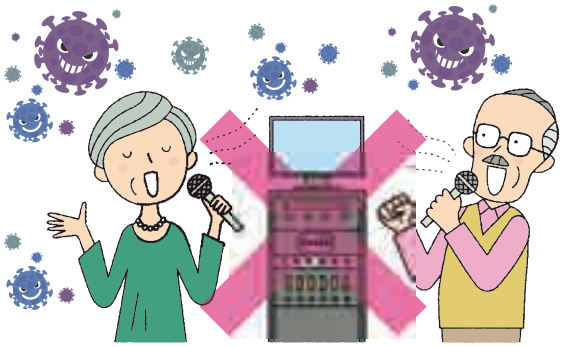

Case 4 友人との会食、マスクなしで感染

飲食の機会には「きょうとマナー」にご協力ください

詳細は表紙またはこちら▶

第3波では若者から高齢者に感染が広がり、重症者が増え、
それにより医療現場のひっ迫が生じました。
何としてもこれ以上感染を広げないため、ご協力をお願いします。

京都府知事 西脇 隆俊

4月号 9 面に記載したワクチン「接種の流れ」内、対象者の範囲の生年月日について、誤りがありました。
正しくは下記の通りです。お詫びして訂正いたします。

[誤] 3 基礎疾患のある方、高齢者施設などの従事者、60-64歳の方
※昭和32年4月2日～昭和36年4月1日の間に生まれた方

➡ **[正]** 3 基礎疾患のある方、高齢者施設などの従事者、60-64歳の方
※昭和32年4月2日～昭和37年4月1日の間に生まれた方

特集

eスポーツを「新しい文化」へ

欧米やアジアでは、既に野球やサッカーなど
リアルスポーツに匹敵する盛り上がりを見せている「eスポーツ」。
国内でも、教育面やビジネス面から支援する動きが生まれつつあり、
普及に向けた動きが加速しています。
「新しい文化」として大きな飛躍が望まれるeスポーツを活用した地域創生に
京都府は、積極的に取り組んでいきます。

京都府知事
西脇 隆俊

［eスポーツとは］
エレクトロニック・スポーツの略語で、電子機器を使って対戦するコンピューターゲームなどを、スポーツ競技として捉えたもの。

誰もが楽しめるeスポーツ!!

eスポーツは、遊びの「ゲーム」とは違い、一定のルールの中で競い合う「スポーツ」です。最大の特徴は、性別、国籍、障害の有無が関係しない「ユニバーサルスポーツ」であることでしょう。オンライン対戦が可能で、車イスの方でも、介護施設に入居している方でも、子どもからお年寄りまで年齢や場所を問わず、誰もが同一のフィールドで競い合えるのです。また、eスポーツに取り組むことで、身体知やコミュニケーション能力、エンパワーメント能力（相手に働きかけてチームとして高めていく能力）などのスキルアップも望めます。そのような教育的意義から、eスポーツをクラブ活動に導入する高校も増えてきています。

われわれ普及団体としては、イベントやセミナー開催でeスポーツを盛り上げながら、関連する人材を育てていきたいと考えています。そして、リアルスポーツのように、「する」人だけではなく「見る」人も楽しいものにしていきたい。そうなれば、eスポーツは「新しい文化」として、広がっていく。そんな期待を持っています。

（一社）ジャパンeスポーツアソシエイション 代表理事
尾方 説（さとし）氏

京都府×eスポーツ

スタジアムを京都のeスポーツの"聖地"に

3月28日、サンガスタジアムby KYOCERA4階にVR・eスポーツエリア「SKY-FIELD」がオープンしました。一般利用を可能としながら、今後はeスポーツの普及につながる大規模大会やIT人材育成を目的としたセミナーの開催なども予定。この拠点が京都のeスポーツの"聖地"となるような取り組みを進めていきます。

e-SPORTS ZONE

高性能パソコン10台を導入したeスポーツ施設。中学生以上は時間貸しで練習の場として利用可能。

▲詳しくはWebへ（～5月31日（月）オープニングキャンペーン実施中）

VR/FITNESS ZONE

VRを駆使した最新のスタジオ。自転車型のフィットネス器具をこぐと、正面のスクリーンの映像が合わせて動く。

▲詳しくはWebへ（イベントスケジュール公開中）

地域振興につながる施策

■**大規模大会の開催**
ピッチなどを活用した大規模大会の誘致、中継映像の編集・配信、京都ゲームショー、ドローン対戦サッカーなどの開催など

■**eスポーツ人材の育成**
eスポーツ選手やeスポーツ大会を支えるイベンターの育成、ホワイトハッカー、スポーツ分析者・解説者の育成など

産業振興につながる施策

■**「京都eスポーツサミット」を開催**
eスポーツとゲーム企業の未来を語るパネルディスカッションやゲーム開発者の講演、プロゲーマーが審査するインディーゲームアワードなどを通じて、京都での新たなeスポーツゲーム開発を後押し！

※写真は2019年開催時の様子

TOPICS

西脇知事がVRとeスポーツを体験！

3月8日に訪れた、AR／VRのエキスパートを育成するアカデミー「VRイノベーションアカデミー京都（VRIA）」では、最先端のAR／VR技術を。同月28日に訪れた、VR・eスポーツエリア「SKY-FIELD」では、eスポーツ大会の観戦やドローンを操縦するなど、それぞれの訪問先で、次世代のデジタルテクノロジーを体験しました。

＼ありえない世界が目の前に！／

初フライト！

体験をして…

VR・eスポーツは、まさに次の新しい文化を担うものと感じました。府の取り組みはスタートを切ったばかりですが、引き続きこの分野の活性化に努め、発展を支援していきたいと思います。

京都府知事
西脇 隆俊

西脇知事がeスポーツの選手や推進団体の方々と意見を交わした「行き活きトーク」は6面に掲載

問 文化スポーツ施設課 TEL 075-414-4281 FAX 075-414-4223

現場訪問

商店街とeスポーツの〝これから〟について「行き活きトーク」

西脇知事が現地に行って府民の声を直接聞く「行き活きトーク」。

京都市東山区の古川町商店街では、店主や商店街で活動する団体、学生の皆さんとトーク。同商店街は〝京の東の台所〟として栄えた頃から店舗数が減りながらも、近年は「京都らしい趣の残る商店街」として再注目されています。商店街の発展と今後の役割について考えました。

また、亀岡市にあるサンガスタジアムbyKYOCERAでは、新たに誕生したVR・eスポーツエリアを見学。その後、eスポーツ選手の高校生や推進団体の皆さんとeスポーツの可能性について意見を交わしました。（関連記事4 5面へ）

商店街を歩き、地元の方々と触れ合いました

参加者の声（商店街）

- 商店街ならではのアナログな良さをVRのようなIT技術で伝える、〝ハイブリッド商店街〟を充実させたい
- 〝コミュニティの情報源〟として、地域社会と商店街が融合して発展していくのが理想
- コロナ禍で日本の方にも喜ばれるゲストハウスにしようと見直すことができた
- 商店街でイベントを開催することは、地域の人に親しみを持ってもらったり、買い物の場所に選んでもらったり、つながりを作るきっかけになる
- 世代を超えてつながれる商店街の良さを発信していきたい

トークを終えて…

商店街は人と人とがつながる「地域の居場所」であると改めて感じました。商店街が地域の皆さまにとっても心地よい場所として発展してほしいですし、そうなれるように、われわれも支援していきます。

参加者の声（eスポーツ）

- eスポーツを支える環境を整備して、経済的に自立できるプロが育つ体系をつくりたい
- 中高生に裾野を広げて一つの文化にしていくために、府や教育委員会にもぜひご協力いただきたい
- eスポーツを見る人が増えれば、地元での認知度も高まり、地元企業を巻き込んだ取り組みも増えると思う
- イベントを配信してファンを増やしていきたい
- 支援学校でのICT教育推進を考える中で、eスポーツがその役割を果たす可能性を感じる
- eスポーツで地域を盛り上げたい。そして、子どもから大人まで楽しめるものにしていきたい
- 仲間と連携して積極的に対外試合に取り組んでいきたい

トークを終えて…

これまでも新しい文化をつくってきた京都は、eスポーツでも次の時代を担う発信地になれると思います。京都府としても、スタジアムを核に活性化を支援してまいります。

問 広報課 TEL 075-414-4071 FAX 075-414-4075

行き活きトーク 検索

※新型コロナウイルス感染症対策を万全にした状態で3月に取材・撮影を行いました

知事コラム

Governor's voice

書：西脇 隆俊

日本人のおもてなしを体現するものの一つにお茶があります。急須を使って丁寧にお茶を淹れ、お茶うけを添えてお出しする。その仕草と共に、かぐわしいお茶の香りが穏やかな時間を運んでくれます。

京都のお茶うけと言えば和菓子が多いと思いますが、私がかつて勤務した山形県でのお茶うけは「青菜漬け」というお漬け物でした。独特の塩辛さとシャキシャキ感がお茶を引き立ててくれる名脇役でした。

他にも、地域ごとに特色あるお茶うけがあるのではと気になっています。ご存じの方は、ぜひ教えてください。

KBSラジオ「京都トークRUN」出演時、お茶を淹れる知事（2019年4月）

保存版

ご相談ください

令和3年度

府では、いざというときに必要な情報提供や、暮らしの中でのさまざまな相談に対応する無料窓口を設けています。ぜひ、ご活用ください。

※窓口開設日程の年度後半分および変更点は、11月号に掲載します

7～10面は抜き取ってご活用ください

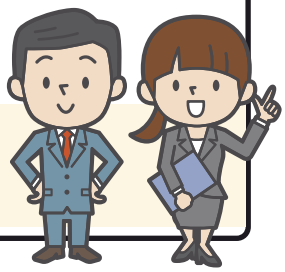

時=日時　所=場所　TEL=電話　FAX=ファックス　✉=Eメールアドレス　HP=ホームページ　対=対象者
フリーダイヤル=フリーダイヤル　年末年始=12/29～1/3

お問い合わせ窓口が分からない方は

総合的な窓口・相談　【府民総合案内・相談センター】

TEL075-411-5000　FAX075-411-5001　✉411-5000@pref.kyoto.lg.jp
HPhttps://www.pref.kyoto.jp/soudan/　時(月)～(金) 9:00～17:00(祝日、年末年始除く)

新型コロナウイルス感染症の影響による「ご相談ください」の掲載情報について

本号7面から10面に掲載しました相談窓口の開設については、新型コロナウイルス感染症の影響により、中止や変更となる場合がございます。お手数をおかけしますが、詳細はそれぞれの相談窓口にご確認ください。

住宅相談

京都府住宅供給公社住宅相談所(上京区)
TEL075-432-2011
FAX075-432-2049
《一般相談(電話・来所)》
時(月)～(金)9:00～12:00、13:00～17:00(祝日、年末年始除く)
《専門相談(来所/要予約)》
法律
時(木)13:30～16:30
(第1(木)、祝日、1/20、3/31、年末年始除く)
建築
時第3(水)13:30～16:30
(祝日、5/19、1/19、3/16、年末年始除く)

木造住宅耐震化の補助に関する相談
京都府建設交通部建築指導課
TEL075-414-5349
FAX075-451-1991
時(月)～(金)8:30～12:00、13:00～17:15
(祝日、年末年始除く)

田舎暮らしに関する相談
(電話・メール・オンライン・来所/要予約)

京の田舎ぐらし・ふるさとセンター(上京区)
TEL075-441-6624
FAX075-441-5742
時(月)～(金)9:00～17:00(祝日、年末年始除く)
✉f-center@kyoto-iju.jp
HPhttps://www.kyoto-iju.jp

府内外国人住民の生活相談

京都府外国人住民総合相談窓口
(下京区・(公財)京都府国際センター内)
TEL075-343-9666(専用ダイヤル)
時10:00～17:00
(第2・4(火)、祝日、年末年始除く)
HPhttps://www.kpic.or.jp
※電話通訳対応言語(日本語、英語、中国語、韓国・朝鮮語、ベトナム語、フィリピン語、ネパール語、インドネシア語、タイ語、ポルトガル語、スペイン語、クメール語(カンボジア語)、ミャンマー語、モンゴル語、ロシア語、マレー語、シンハラ語、フランス語、ドイツ語、イタリア語、ヒンディー語(計21言語))

人権問題法律相談
(京都府人権リーガルレスキュー隊)

弁護士が、人権問題の法的解決に向けてアドバイスを行います
《電話相談》
TEL075-741-6321
時第1・3(火)14:00～16:00(1人20分～30分)
5月のみ第1(木)、第3(火)
《面接相談(来所/要予約)》
京都府庁
TEL075-414-4271
FAX075-414-4268
時第2(火)13:30～16:30
宇治総合庁舎
TEL0774-21-2101
FAX0774-21-2106
時8/24の13:30～16:30
亀岡総合庁舎
TEL0771-24-8430
FAX0771-24-4683
時6/22、10/26の13:30～16:30
舞鶴総合庁舎
TEL0773-62-2500
FAX0773-63-8495
時5/25、9/28の13:30～16:30
峰山総合庁舎
TEL0772-62-4301
FAX0772-62-5894
時7/27の13:30～16:30
《夜間面接相談(来所/要予約)》
京都弁護士会
京都駅前法律相談センター(下京区)
TEL075-741-6322
時第3(水)18:00～20:30
※予約は相談日の各日予約受付期間中の9:00～17:00までに電話またはFAXで受け付け(先着順)
(土日、祝日除く)1人40分
※予約受付期間の詳細は京都人権ナビHPをご確認ください
※その他の人権相談窓口については10面をご覧ください

税務相談(来所/要予約)

近畿税理士会京都府支部連合会
(中京区・京都税理士会館内)
TEL075-744-1126
時(月)(水)(金)13:00～16:00
(祝日、8/11～19、12/22～1/7除く)
※予約は相談希望日の前週から、いずれも平日の10:00～16:00に電話で受け付け。1日4組、1組30分
※パソコン画面を通じた面談
(直接対面ではありません)

暮らし・税・法律

消費生活に関する相談

京都府消費生活安全センター(南区・京都テルサ内)
《消費生活相談(電話・来所)》
TEL075-671-0004
FAX075-671-0016
時(月)～(金)9:00～16:00(祝日、年末年始除く)
《高齢者消費生活ホットライン(電話・来所)》
TEL075-671-0144
FAX075-671-0016
時(月)～(金)9:00～17:00(祝日、年末年始除く)
《多重債務・ヤミ金融相談(電話・来所)》
TEL075-671-0044
FAX075-671-0016
時(月)～(金)9:00～17:00(祝日、年末年始除く)
《土日祝日の消費生活相談(電話のみ・緊急の相談)》
TEL075-257-9002
時(土)(日)(祝)10:00～16:00(年末年始除く)
※平日に再相談となる場合あり

消費者ホットライン
TEL188(いやや)
※最寄りの消費生活相談窓口をご案内します

インターネット消費生活相談
HPhttps://www.pref.kyoto.jp/shohise/201604innternetsoudan.html

悪質商法・不当表示通報サイト
HPhttps://www.pref.kyoto.jp/shohise/280526.html

法律相談(来所)

各府総合庁舎
▶いずれも時13:30～16:30
峰　山　TEL0772-62-4301　時8/19
宮　津　TEL0772-22-2700　時5/21、7/16、9/17
舞　鶴　TEL0773-62-2500　時6/21、7/19、8/16、9/13、10/18
福知山　TEL0773-22-3901　時5/14
園　部　TEL0771-62-0360　時7/5
※予約は相談日の3日前いずれも9:00から電話で受け付け(先着順)(土日、祝日除く)

仕事と不妊治療の両立に関する相談
（電話・来所／要予約）

きょうと子育てピアサポートセンター
仕事と不妊治療の両立支援コール
（南区・京都テルサ内）
TEL 075-692-3467
時 (月)～(金)9:00～21:00
(祝日、年末年始除く)
Web予約フォームから要予約
※第1(金)9:15～13:15は予約不要

高齢者のための法律相談（電話・来所／要予約）

高齢者情報相談センター
（中京区・ハートピア京都内）
TEL 075-221-1165
FAX 075-221-1214
時 5/13・20、6/3・10・17、7/1・8・15、8/5・12・19、9/2・9・16、10/7・14・21の13:00～16:00（1人30分以内）

認知症に関する相談

京都府認知症コールセンター
TEL 0120-294-677
時 (月)～(金)10:00～15:00
(祝日、8/13～16、12/27～1/5除く)

京都府若年性認知症コールセンター
TEL 0120-134-807
時 (月)～(金)10:00～15:00（祝日、年末年始除く）
※65歳未満の認知症の相談

身体障害に関する相談（来所／要予約）

京都府家庭支援総合センター城陽相談室
TEL 075-531-9608
FAX 075-531-9610
時 (水)14:00～16:00（祝日、年末年始除く）
※補装具に関する相談（肢体不自由）

身体障害者相談（巡回／要予約）
《肢体不自由》（補装具に関すること）
時 5/13 所 向日市福祉会館
所 アグリセンター大宮（京丹後市）
時 5/27 所 福知山市総合福祉会館
時 6/8 所 南丹市役所本庁
所 舞鶴市身体障害者福祉センター
時 6/24 所 福知山市総合福祉会館
時 7/9 所 瑞穂保健福祉センター（京丹波町）
所 宮津阪急ビル（ミップル）
時 7/29 所 福知山市総合福祉会館
時 8/6 所 亀岡市役所市民ホール
所 舞鶴市身体障害者福祉センター
時 8/26 所 福知山市総合福祉会館
時 9/9 所 綾部市保健福祉センター
所 峰山地域公民館（京丹後市）
時 9/30 所 福知山市総合福祉会館
時 10/8 所 亀岡市役所市民ホール
所 舞鶴市身体障害者福祉センター
時 10/28 所 福知山市総合福祉会館

《耳鼻科》
時 5/21 所 宮津阪急ビル（ミップル）
時 6/14 所 宇治田原町総合文化センター
時 7/15 所 大山崎ふるさとセンター
時 8/20 所 福知山市総合福祉会館
時 9/14 所 木津川市東部交流会館
時 10/19 所 京丹後市峰山総合福祉センター
※開催時間や予約は各市福祉事務所、町村窓口へ

京都市地域リハビリテーション推進センター（中京区）
TEL 075-823-1666
FAX 075-842-1541
時 (月)～(金)8:30～16:00（祝日、年末年始除く）
対 京都市在住の方

小児救急医療に関する相談（電話）

小児救急でんわ相談全国共通ダイヤル
TEL ＃8000
075-661-5596
時 (月)～(金)(日)(祝)19:00～翌8:00
(土)15:00～翌8:00（祝日、年末年始除く）

子どもの福祉相談（電話・来所）

京都府家庭支援総合センター（東山区）
TEL 075-531-9606
FAX 075-531-9610
時 (月)～(金)8:30～17:15（祝日、年末年始除く）
対 亀岡市、向日市、長岡京市、南丹市、乙訓郡、船井郡在住の方

京都府北部家庭支援センター（福知山市）
TEL 0773-22-3623
FAX 0773-22-3746
時 (月)～(金)8:30～17:15（祝日、年末年始除く）
対 福知山市、舞鶴市、綾部市、宮津市、京丹後市、与謝郡在住の方

京都府南部家庭支援センター（宇治市）
TEL 0774-44-3340
FAX 0774-44-3371
時 (月)～(金)8:30～17:15（祝日、年末年始除く）
対 宇治市、城陽市、久世郡在住の方

京都府南部家庭支援センター京田辺支所
TEL 0774-68-5520
FAX 0774-65-1500
時 (月)～(金)8:30～17:15（祝日、年末年始除く）
対 八幡市、京田辺市、木津川市、綴喜郡、相楽郡在住の方

京都市児童相談所（上京区）
TEL 075-801-2929
FAX 075-822-4175
時 (月)～(金)8:30～17:00（祝日、年末年始除く）
対 京都市（南区、伏見区を除く）在住の方

京都市第二児童相談所（伏見区）
TEL 075-612-2727
FAX 075-612-2888
時 (月)～(金)8:30～17:00（祝日、年末年始除く）
対 南区、伏見区在住の方
※ いずれも養護、心身障害、育成、非行などの相談

虐待に関する通報（電話）

児童相談所虐待対応ダイヤル
TEL 189（いちはやく）
時 年中無休、24時間対応
※最寄りの児童相談所につながります

女性相談

京都府男女共同参画センター らら京都（南区）
《女性・労働、女性のためのカウンセリング、法律相談（電話・来所／要予約）》
TEL 075-692-3437・3433（予約のみ）
FAX 075-692-3436
時 (月)～(土) 10:00～12:00、13:00～18:00
((火)は19:00まで)（祝日、年末年始除く）

《女性の起業・経営相談（来所／要予約）》
TEL 075-692-3433
FAX 075-692-3436
時 相談日などは要確認（日、祝日、年末年始除く）

妊娠・出産・不妊（不育含む）に関する相談（電話・来所／要予約）

きょうと子育てピアサポートセンター
妊娠出産・不妊ほっとコール
（南区・京都テルサ内）
TEL 075-692-3449
時 (月)～(金)9:15～13:15、14:00～16:00
(祝日、年末年始除く)

教育相談

京都府総合教育センター（伏見区）
対 京都府立学校または府内（京都市を除く）の市町（組合）立学校、幼稚園などに通う子ども、保護者、学校関係者など
※ 不登校、いじめ、友人関係、学習などの学校生活のこと、家庭内での気がかりな行動など、お子さんの教育や子育てについての相談
《電話教育相談 ふれあい・すこやかテレフォン》
TEL 075-612-3268・3301
0773-43-0390
時 年中無休、24時間対応
《来所・巡回教育相談》
時 (月)～(金)10:00～17:00（祝日、年末年始除く）
予約はふれあい・すこやかテレフォンへ
《メール教育相談》
HP http://www.kyoto-be.ne.jp/ed-center/cms/index.php?key=joj4hvm0o-178#_178

京都市教育相談総合センター（こどもパトナ）（中京区）
《カウンセリングセンター（来所／要予約）》
対 京都市在住または京都市立学校に在籍する小学生から高校生までの子どもおよび保護者
※ 心のケアを要すると思われる気がかりな点、不登校・いじめや友人関係、性格や行動、学習や学校生活のことなど、教育上の不安や悩み、子育てについての相談
TEL 075-254-1108
時 (月)(火)(木)(金)10:00～21:00、第1・3・5(水)10:00～17:00、(土)9:00～17:00
(第2・4(水)、祝日、12/28～1/4除く)
《日曜不登校相談（来所／要予約）》
対 京都市在住または京都市立学校に在籍する小学生から高校生までの子どもおよび保護者
TEL 075-254-8107（こども相談総合案内）
時 (日)10:00～17:00
(第4(日)、祝日、12/28～1/4除く)

こども相談24時間ホットライン
対 京都市内の高校生までの子どもおよび保護者
※ 子どもや子育てに関する相談全般
TEL 075-351-7834
時 年中無休、24時間対応

京都府私学修学支援相談センター（下京区）
対 府内私立小・中・高校に通う子ども、保護者、学校関係者など
※教育相談、学習支援
TEL 075-746-4946
時 (月)～(金)9：30～16：30（祝日除く）

体罰に関する相談（電話）

京都府教育委員会
TEL 075-612-5013
時 (水)11:30～18:30
対 京都府立学校または府内（京都市を除く）の市町（組合）立学校、幼稚園などに通う子ども、保護者、学校関係者など

青少年のネットトラブル相談（電話・メール）

青少年ネット被害相談窓口
TEL 075-605-7830
時 (月)～(金)9:00～17:00（祝日、年末年始除く）
✉ seisho.net@pref.kyoto.lg.jp

犯罪・事故

犯罪や事故に遭われた方、ご家族からの相談（電話・来所）

京都府犯罪被害者サポートチーム（府庁内）
TEL 075-414-5700
FAX 075-414-4255
月～金8:30～17:15（祝日、年末年始除く）

（公社）京都犯罪被害者支援センター（上京区）
0120-60-7830
TEL 075-451-7830
月～金13:00～18:00（祝日、年末年始除く）

犯罪被害者サポートダイヤル
ほくぶ相談室（福知山市役所内）
0120-78-3974
月・木12:00～16:00（祝日、年末年始除く）

性暴力の被害に遭われた方からの相談（電話・来所／要予約）

京都性暴力被害者ワンストップ相談支援センター（京都SARA）
TEL 075-222-7711
毎日10:00～22:00

交通事故相談（電話・来所／要予約）

京都府交通事故相談所（府庁内）
TEL 075-414-4274
FAX 075-414-4276
月～金9:00～11:30、13:00～16:30（祝日、年末年始除く）

京都府交通事故相談所舞鶴支所
TEL 0773-62-0726
FAX 075-414-4276
月～金9:00～11:30、13:00～16:30（祝日、年末年始除く）

各府総合庁舎
▶いずれも 9:00～11:30、13:00～16:00

峰　山 TEL 0772-62-4301
6/2、7/7、8/4、9/1、10/6、11/4
福知山 TEL 0773-22-3901
5/12・26、6/9・23、7/14・28、8/12・25、9/8・22、10/13・27
亀　岡 TEL 0771-22-0108
5/25、6/22、7/27、8/24、9/28、10/26
宇　治 TEL 0774-21-2101
6/3、7/1、8/5、9/2、10/7、11/4
木　津 TEL 0774-72-0051
5/13、6/10、7/8、8/12、9/9、10/14

障がい者のための財産管理・権利侵害、施設・職場、成年後見制度等に関する相談（電話・来所／要予約）

京都府障害者相談センター（左京区）
TEL FAX 075-702-1190
月～金10:00～17:00（祝日、年末年始除く）
対 障害のある方やその家庭、支援者の方

《専門（法律）相談》
所 北山ふれあいセンター（左京区）
5/18、6/15、7/20、8/17、9/21、10/19の13:30～16:30（祝日、年末年始除く）
所 舞鶴市西駅交流センター
11/16の13:30～16:30（祝日、年末年始除く）

家庭内

DV（配偶者などからの暴力）に関する相談（電話・来所／要予約）

京都府家庭支援総合センター（東山区）
TEL 075-531-9910
FAX 075-531-9610
9:00～20:00

京都府北部家庭支援センター（福知山市）
TEL 0773-22-9911
FAX 0773-22-3746
月～金9:00～17:00（祝日、年末年始除く）

京都府南部家庭支援センター（宇治市）
TEL 0774-43-9911
FAX 0774-44-3371
月～金9:00～17:00（祝日、年末年始除く）

ひとり親家庭の方からの相談（電話・メール・来所／要予約）

京都府ひとり親家庭自立支援センター（南区）
TEL FAX 075-662-3773
月～土9:00～17:00（祝日、年末年始除く）
boshi@kyoto-jobpark.jp
（父子家庭専用）
TEL 075-692-3478
FAX 075-662-3770
fushi@kyoto-jobpark.jp

京都府ひとり親家庭自立支援センター北部センター（福知山市）
TEL 0773-23-2771
FAX 0773-22-3816
月～金9:00～17:00（祝日、年末年始除く）
boshi-h@kyoto-jobpark.jp

高次脳機能障害に関する相談（電話・来所／要予約）

京都府リハビリテーション支援センター（上京区）
TEL 075-221-2611
FAX 075-251-5389
月～金9:00～12:00、13:00～17:00（祝日、年末年始除く）

京都府北部リハビリテーション支援センター（舞鶴市）
TEL 0773-75-7556
FAX 0773-75-7558
対 丹後、中丹地域在住の方
月・木9:00～12:00、13:00～17:00（祝日、年末年始除く）

京都市高次脳機能障害者支援センター（中京区）
TEL 075-823-1658
FAX 075-842-1541
対 京都市在住の方
月～金8:30～12:00、13:00～16:00（祝日、年末年始除く）

発達障害に関する相談（電話・来所／要予約）

京都府発達障害者支援センター はばたき（伏見区）
TEL 075-644-6565
FAX 075-644-6567
月～金9:00～17:00（祝日、年末年始除く）
（電話相談は9:00～12:00、13:00～16:00）
対 京都府在住の方（京都市在住の方は除く）

京都府各圏域支援センター
月～金9:00～16:00（祝日、年末年始除く）
中丹は火～土
丹　後 TEL 0772-69-1040 FAX 0772-62-0322
中　丹 TEL 0773-24-4439 FAX 0773-45-8585
南　丹 TEL 0771-23-0701 FAX 0771-22-8348
乙　訓 TEL 075-935-0101 FAX 075-935-0113
山城北 TEL 0774-54-3109 FAX 0774-55-5982
山城南 TEL 0774-71-0706 FAX 0774-71-0705

京都府発達支援障害児支援拠点
月～金9:00～17:00（祝日除く）
（電話相談は9:00～12:00、13:00～16:00）

京都府立舞鶴こども療育センター内「はぐくみ」
TEL 0773-63-4870
対 京都府北部地域（丹後、中丹）在住の方で、小1～高3までの発達にご心配のあるお子さんおよびご家族、支援者

花ノ木医療福祉センター（亀岡市）
TEL 0771-23-0701
FAX 0771-22-8348
対 京都府中部地域（南丹）在住の方で、小1～高3までの発達にご心配のあるお子さんおよびご家族、支援者

京都府発達障害者支援センター こども相談室 ぐーちょきぱー（京田辺市）
TEL 0774-64-6000
FAX 0774-64-6025
対 京都府南部地域（乙訓、山城北、山城南）在住の方で、小1～高3までの発達にご心配または高次脳機能障害のあるお子さんおよびご家族、支援者

京都市発達障害者支援センター かがやき（上京区）
TEL 075-841-0375
FAX 075-841-0381
月～金9:00～12:00、13:00～17:00（祝日、年末年始除く）
対 京都市在住の方

ご活用ください

京都府新型コロナ関連情報はこちらへ

京都府の新型コロナウイルス感染症対策本部 Twitter 公式アカウント

京都府の支援制度まとめ

京都府新型コロナ対策パーソナルサポート LINE 公式アカウント

京都府ホームページ

こころの健康相談（電話・来所／来所については要予約）

京都府精神保健福祉総合センター（伏見区）
TEL 075-645-5155
FAX 075-641-1819
(月)～(金)9:00～12:00、13:00～16:00
（祝日、年末年始除く）
対 京都府在住の方（京都市在住の方は除く）
※心の健康問題や、アルコール・薬物・ギャンブルなどの依存症を含む精神疾患を持つ方の相談

京都市こころの健康増進センター（中京区）
TEL 075-314-0874
FAX 075-314-0504
(月)～(金)9:00～12:00、13:00～16:00
（祝日、年末年始除く）
対 京都市在住の方

新型コロナウイルス感染症に関連したこころの相談（SNS）

京都府こころのライン相談（コロナ関連）
▶ LINE（QRコードから友だち登録）
「トーク」によりご相談ください
(月)～(金)19:00～22:00
(土)(日)(祝)・年末年始15:00～22:00
いずれも21:30受付終了

救急医療に関する相談

救急安心センターきょうと
TEL #7119、0570-00-7119
年中無休、24時間対応

ひきこもりに関する相談

脱ひきこもり支援センター（チーム絆）
（東山区・家庭支援総合センター内）
（電話・来所・訪問／要予約）
TEL 075-531-5255
(月)～(金)9:00～16:00（祝日、年末年始除く）

チーム絆地域チーム
（開設時間などは事業所によって異なります）
乙訓（乙訓もも）TEL 075-952-2890
山城北（ほっこりスペースあい）TEL 0774-32-6187
山城南（南山城学園山城南相談室）TEL 080-4682-8032
南丹（学びの森）TEL 0771-20-4829
中丹（ニュートラル）TEL 090-7363-8530
丹後（ひととわ）TEL 080-2507-9010

京都府ひきこもり支援情報ポータルサイト（メール相談）
HP https://www.kyoto-hikikomori-net.jp

難病に関する相談（電話・来所）

京都難病相談・支援センター（上京区）
TEL 075-414-7830（なやみゼロ）
(月)～(金)9:00～12:00、13:00～16:00
（祝日、年末年始除く）

がんに関する総合相談（電話・来所）

京都府がん総合相談支援センター（南区）
0120-078-394
(月)～(金)9:00～12:00、13:00～16:00
（祝日、年末年始除く）

薬物依存に関する相談（電話）

きょう一薬物をやめたい人一のホッとライン（薬物依存ホッとライン）
TEL 075-644-7184（NPO法人京都DARC内）
(月)～(金)13:00～16:00（祝日、年末年始除く）

京都府薬務課
TEL 075-414-4786
FAX 075-414-4792
(月)～(金)10:00～17:00（祝日、年末年始除く）

その他

人権擁護委員による特設相談（来所）

府民総合案内・相談センター（府庁内／要予約）
TEL 075-414-4235
FAX 075-411-5001
5/13、6/10、7/8、8/12、9/9、10/14の13:00～16:00

各府総合庁舎
13:00～16:00
峰　山　5/12、7/14（共）、9/8（子）
宮　津　6/9、8/18（子）、10/13（弁）
舞　鶴　6/3、7/1、8/5（子）、9/2、10/7
福知山　5/11、7/6、9/7（弁）
綾　部　6/1、8/3、10/5（共）
園　部　6/3、8/5、10/7（共）
亀　岡　7/1（子）、9/2（弁）
田　辺　6/17、8/19、10/14（弁）
木　津　5/20、7/15、9/16（子）
※（弁）＝弁護士委員、（共）＝男女共同参画委員会委員、（子）＝子ども人権委員会委員が対応。各日、人権全般に関して受け付け
※問い合わせは人権啓発推進室へ
TEL 075-414-4267
FAX 075-414-4268

旧優生保護法一時金に関する相談

（電話・メール・来所／来所については要予約）
旧優生保護法一時金相談窓口（府庁内）
TEL 075-451-7100
FAX 075-414-4586
(月)～(金)9:00～12:00、13:00～17:00（祝日、年末年始除く）
kyuho-ichijikin@pref.kyoto.lg.jp

暴力団に関する困りごと相談

（電話・FAX・メール・来所）
（公財）京都府暴力追放運動推進センター（上京区）
TEL 075-451-8930
FAX 075-451-0499
(月)～(金)9:00～16:00（祝日、年末年始除く）
kboutsui@io.ocn.ne.jp

深刻な悩みに関する相談（電話）

京都府自殺ストップセンター
TEL 0570-783-797
▶ LINE（QRコードから友だち登録）
(月)～(金)9:00～20:00
（祝日、年末年始除く）
※LINEは「無料通話」のみ。「トーク」による相談は行っていません

いのちの電話

京都いのちの電話
TEL 075-864-4343
年中無休、24時間対応

ナビダイヤルいのちの電話
TEL 0570-783-556
毎日10:00～22:00

自殺予防いのちの電話
0120-783-556
毎月10日 8:00～翌8:00

精神医療に関する相談（電話・来所／要予約）

京都府こころのケアセンター（宇治市）
TEL 0774-32-5885
FAX 0774-32-5887
(月)～(金)9:00～12:00、13:00～15:00
（祝日、年末年始除く）
※児童・思春期、薬物依存症、若年性認知症、重症うつなど専門医療の相談

就業・労働

就業に関する相談（電話・来所）

京都ジョブパーク（南区・京都テルサ内）
TEL 075-682-8915
(月)～(金) 9:00～19:00 、(土) 9:00～17:00
（祝日、年末年始除く）

はあとふるコーナー
TEL 075-682-8029
(月)～(土)9:00～17:00（祝日、年末年始除く）
対 障害者手帳の有無にかかわらず、障害のある方

マザーズジョブカフェ
TEL 075-692-3445
(月)～(土)9:00～17:00（祝日、年末年始除く）
対 子育てしながら働きたい女性やひとり親家庭の方など

北京都ジョブパーク（福知山市）
TEL 0773-22-3815
(月)～(金)9:00～17:00（祝日、年末年始除く）
（若手人材、中核・熟練コーナーは、(金)のみ延長19:00まで）

はあとふるコーナー
TEL 0773-22-3815
(月)～(金)9:00～17:00（祝日、年末年始除く）
対 障害者手帳の有無にかかわらず、障害のある方

マザーズジョブカフェ
TEL 0773-22-3815
(月)～(金)9:00～17:00（祝日、年末年始除く）
対 子育てしながら働きたい女性やひとり親家庭の方など

※各マザーズジョブカフェでは巡回相談も実施（実施日はWebへ）
HP https://www.pref.kyoto.jp/mothersjobcafe

労使間の労働紛争解決サービス（電話・来所）

京都府労働委員会（上京区）
TEL 075-414-5733
FAX 075-414-5737
(月)～(金)8:30～17:15（祝日、年末年始除く）

労働相談（電話・来所・WEB・メール）

京都府労働相談所（南区・京都テルサ内）
0120-786-604
TEL 075-661-3253
※アルバイト・パートの方も相談可能（ブラックバイト相談窓口も併設）
(月)～(土)9:00～13:00、14:00～21:00
(土)は17:00まで）
（祝日、年末年始除く）
※(月)～(金)17:00～21:00の来所相談は要予約
Webでの相談については、QRコードからHPをご覧ください

《産業カウンセラーによる相談（来所／要予約）》
第2(水)13:30～16:30

《弁護士による特別労働相談（来所／要予約）》
第3(木)13:00～16:00

生活や仕事に関する相談

くらしとしごとの相談窓口（電話・来所）
各府保健所
乙　訓 TEL 075-933-1154
山城北（綴喜）TEL 0774-63-5745
山城南 TEL 0774-72-0208
南　丹 TEL 0771-62-0363
丹　後 TEL 0772-62-4302
対 長期離職など、生活や仕事にお困りの京都府内各町村にお住まいの方
(月)～(金)8:30～17:00（祝日、年末年始除く）

GO GO! 子育て応援隊

第10回

「子育て環境日本一」を目指す京都府の取り組みを伝えようと府内を駆けるひみつの部隊「子育て応援隊」。今回、彼らが現れるのは…。

妊娠出産・不妊に関する相談窓口

助産師や産業カウンセラーなど専門の資格を持った相談員が、ちょっとした疑問や不安に寄り添って対応します。相談は無料です。

- **妊娠出産・不妊ほっとコール**
  TEL 075-692-3449
  月～金9時15分～13時15分、14時～16時（祝を除く）
- **仕事と不妊治療の両立支援コール**
  TEL 075-692-3467
  月～金9時～21時（祝を除く）
  Web予約フォームから事前予約
  ※第1金9時15分～13時15分は予約不要

妊娠出産・不妊ほっとコール詳細はこちら▶

仕事と不妊治療の両立支援コール詳細はこちら▶

問 こども・青少年総合対策室（母子保健係） TEL075-414-4727 FAX075-414-4586

※マンガはイメージです。外出時にはマスクの着用など感染症対策を行いましょう。

人権 Human Rights Lecture 口コミ講座 136

新型コロナウイルス感染症とSDGs

（公財）世界人権問題研究センタープロジェクトチーム5
嘱託研究員／アジア・太平洋人権情報センター（ヒューライツ大阪）所長
三輪 敦子

パンデミックが露わにした課題

新型コロナウイルス感染症により、これまでもあった不平等や不公正が、一層、深刻な形で現れています。感染拡大の封じ込めに用いられる対応は、既に脆弱な立場に置かれている人たちに、さらに深刻な影響を及ぼしています。外出自粛やテレワークが長期間にわたり続く状況は、家族間のストレスを高め、DV（家庭内暴力）の増加と悪化に結びついていることが日本そして世界から報告されています。パンデミック（世界的大流行）による経済悪化の影響を真っ先に受ける非正規雇用者の7割は女性であり、シングルマザーの状況は特に深刻です。社会を覆う不安が、特定の人たちへの差別や偏見となり、卑劣なデマにつながることも明らかになりました。

人権の視点でコロナからの回復を

どこに住む、どんな人も、新型コロナウイルス感染症の予防、対応、回復に関連するサービスを平等に受けられることが大切です。国の豊かさにかかわらず、すべての人がワクチンの恩恵を享受できることが重要ですし、そうでなければパンデミックは収束しません。また、パンデミックに対応するために導入される外出制限などの自由の制限は、法的根拠に基づき、厳格に必要性が認められ、期間が限定され、差別を伴わず、緊急事態によって必要とされる範囲で実施されなければなりません。

世界のあらゆる人が同じ問題を共有する今回の危機を乗り越えるには、「誰一人取り残さずに」平和で公正で持続可能な社会をつくるための目標であるSDGs（持続可能な開発目標）が導きの糸になります。「誰一人取り残さない」アフターコロナには、人権の視点が不可欠です。

◎令和3年3月発行の「人権口コミ講座22」の内容を加筆・修正し、再掲載しています。

京都人権ナビ
～人権情報ポータルサイト～
人権に関する相談窓口などをご案内しています▶

問 人権啓発推進室 TEL075-414-4271 FAX075-414-4268

令和3年5月 府警 第154号
あんぜん広場
京都府警察スローガン 千年を守る 未来を創る
府警公式ホームページ
府警公式Facebook

悪質商法にご用心！

昨年中の「悪質商法110番」の受理件数は78件。前年対比で24件、増加しています。
あなたの不安や迷いにつけ込む悪質商法の被害に遭わないよう、気を付けましょう。

悪質セールスマン撃退術

- ☑ **ドアを開けない！**
- ☑ 「無料点検です」などの**甘い誘いに乗らない！**
- ☑ 少しでもおかしいと思ったら**はっきり断る！**
- ☑ 一人で決めず**周りに相談する！**
- ☑ しつこい相手には**110番！**

契約してしまっても諦めないで

- ☑ クーリングオフ制度の利用を！
  - ●訪問販売などは一定期間無条件で契約を解除することができます。
  - ●契約書面を渡さないなどの違法行為があれば、無期限でクーリングオフ制度を利用することができます。
  - ●クーリングオフは電話ではなく必ず書面で行ってください。

悪質商法110番（24時間）
TEL 075・451・9449

5月は自転車安全利用推進月間です。

昨年、京都府内では6人の方が自転車利用中に交通事故で亡くなり、今年も、自転車利用中の重大な交通事故が発生しています。
自転車利用中に被害者にも加害者にもならないよう、ルールを守って安全運転に努めましょう。

※上記は危険行為の一部です。

自転車で危険行為（15項目の違反）を3年以内に2回以上繰り返すと、**自転車運転者講習**の受講が命じられます。

きょうと府民だより4月号12面の「府警あんぜん広場第153号」に掲載の防犯・犯罪情報メールのアドレスが**anzen@mail.bousai.pref.kyoto.lg.jp**に変更されました。お手数をおかけしますが、ご不明な点は警察本部（犯罪抑止対策室）または、最寄りの警察署（生活安全係）までお問い合わせください。

京都府警察本部広報応接課 所〒602-8550 京都市上京区下長者町通新町西入 TEL075-451-9111㈹

暮らしガイド
KYOTO Information

- 府庁への郵便物は「〒602-8570 京都府○課(室)」で届きます。
- Web申し込みが必要で特に記載がないものは府ホームページへ。
  HP http://www.pref.kyoto.jp/koho/dayori

- 休業日については各施設へお問い合わせください。
- 特に記載がない場合は無料、当日受付。イベント定員は先着順。
- イベントの詳しい内容などはタイトルで検索し、HPをご確認ください。

※新型コロナウイルスの影響により、イベントなどは変更・延期・中止となる可能性があります

おしらせ

府営住宅入居者募集

新型コロナウイルス感染拡大防止のため、府営住宅6月募集は郵送で受け付けます。

①京都、乙訓・南丹地域
- 受 郵送(必着)(6月1日～11日)
- 問 府指定管理者㈱東急コミュニティー 京都府営住宅管理センター
  〒600-8108 下京区五条通新町西入ル西錺屋町18 トミタビル7階
- TEL075-354-1090 FAX075-354-1092

②山城、中丹・丹後地域
- 受 郵送(必着)(6月1日～11日)
- 問 府住宅供給公社
  〒602-8054 上京区出水通油小路東入ル丁字風呂町104-2 京都府庁西別館2階
- TEL075-432-2018 FAX075-432-2049

省エネ家電買替えキャンペーン

家庭用のエアコンを対象に省エネ性能の高い機器への買い替えキャンペーンを6月から実施します。応募者には、抽選で府内農産品などが当たります。

- 問 地球温暖化対策課
- TEL075-414-4830 FAX075-414-4705
- ✉tikyu@pref.kyoto.lg.jp

コイヘルペスウイルス病のまん延防止にご協力ください

コイヘルペスウイルス病は、マゴイとニシキゴイに特有の病気で、死亡率が高くコイにとって恐ろしい病気です。病気のまん延防止のため、コイを川や池などに放さないでください。特にコイの飼育、釣りをされる方などはご留意ください。詳細はWebへ。

- 問 水産課
- TEL075-414-4992 FAX075-414-4939

京都府　コイヘルペス　検索

東京2020オリンピック聖火リレーによる交通規制

聖火リレー実施に伴い府内で交通規制が行われます。聖火リレー中は、走行ルートおよび周辺道路において交通規制が行われるため、交通渋滞が予想されます。当日は、公共交通機関のご利用をご検討いただくか、自動車を利用される場合は、迂回のご協力をお願いします。交通規制情報の詳細はWebへ。

- 🕒5月25日㈫・26日㈬
- 所 各聖火リレー実施市町
- 問 スポーツ振興課
- TEL075-414-4249 FAX075-414-4285

京都府聖火リレー　交通規制情報　検索

京都動物愛護センターイベント ペットのための終活セミナー

5月29日㈯

大切なペットの世話を十分にできなくなったときの備えについて考えるセミナーです。

①同センター(南区) 定30人
- 受 FAX・✉・郵送・持参(～5月21日)

②オンライン受講 定100人
- 受 ✉(～5月21日)
- ①② ▶ 🕒10時～11時30分

- 問 同センター
  〒601-8103 南区上鳥羽仏現寺町11
- TEL075-671-0336 FAX075-671-0338
- ✉kateidoubutsu@city.kyoto.lg.jp

京都動物愛護センター　検索

京都を学ぶセミナー【洛東編】

令和3年3月に出版された書籍『京都を学ぶ【洛東編】―文化資源を発掘する―』(京都学研究会編)の内容を分かりやすくお伝えする連続セミナーを開催します。

5月19日㈬

①第1回「牛若丸と弁慶との出会い ―イメージの痕跡をたどる―」
京都府立大学 本井牧子教授による講演。

6月1日㈫

②第2回「白河院と平安朝物語 ―天狗譚(てんぐたん)との関わりを中心に―」
京都府立大学 安達敬子教授による講演。
- ①② ▶ 🕒13時30分～15時 定240人
- 料 無料 受 当日先着順
- 問所 京都学・歴彩館
- TEL075-723-4835
- FAX075-791-9466

イベント

「街かど古典カフェ」リレー講演会 京の『粋』を創る男前(ひと)たち

5月15日㈯～

金剛龍謹(たつのり)氏、笹岡隆甫(りゅうほ)氏ほか、京の「美」の継承者たちによるリレー講演会(全5回)のオンデマンド配信を行います。各講演後翌土曜日から10日間の配信予定です。

- 所 オンライン開催 料 1回1,700円
- 受 TEL・Web・窓口
- 問 NHK文化センター京都教室
- TEL075-254-8701

ポケットマルシェ in けいはんな記念公園 39th

5月15日㈯、16日㈰ 荒天中止

アンティーク&雑貨&グリーンのマーケット。公園でお買い物をお楽しみください。

- 🕒9時30分～16時 所 同公園(精華町)
- 問 同公園管理事務所
- TEL0774-93-1200
- FAX0774-93-2688

京都府発達障害者支援センターはばたき 令和3年度 府民向け公開講演会

5月30日㈰

からすま五条・やましたクリニック院長 山下達久氏による講演「発達障害特性から生じる児童青年期以降の不適応を考える～地域医療の利点や課題、専門機関との連携～」をオンラインで開催します。

- 🕒13時30分～16時
- 所 オンライン開催 定 300人
- 受 Web(～5月14日)
- 問 同センター
- TEL075-644-6565

各会場で対応しているもの
車いす貸出 / 車いす対応エレベーター / オストメイト対応トイレ / おむつ替えシート / 授乳室 / 手話通話 / 有料駐車場 / 無料駐車場

🕒日時 所場所 定定員 対対象者 料料金 受受付 保保育ルーム 問問い合わせ先

ドリームジャンボ宝くじ発売開始

1等・前後賞合わせて5億円。収益金は府の財源となり、道路や公園の整備などに活用されます。宝くじ売り場のほか、Webでも購入できます。

期 5月7日㈮～6月4日㈮
問 財政課
TEL075-414-4418 FAX075-441-7308

ドリームジャンボ宝くじ 検索

オンライン「宇治茶ムリエ講座」参加者募集

日本茶インストラクターによるおいしい宇治茶の淹れ方や歴史などがおうちで1時間で学べる講座をオンライン「Zoom」にて実施します。詳細や申込方法についてはWebへ。

期 ①5月28日㈮ ②6月24日㈭
※以降の日程についてはWebへ
①②▶10時～、12時～
所 オンライン開催 定 20人(先着順)
受 Web①～5月18日、②～6月14日
問 山城広域振興局農商工・連携推進課
TEL0774-21-2392 FAX0774-22-8865

宇治茶ムリエ講座 検索

自立型再エネ・EMSなど設置事業に助成金を交付します

停電時に地域で活用できる再エネ設備などを導入する事業者に対し、助成金を交付します。

受 TEL(5月6日～令和4年1月28日)
問 (一社)京都知恵産業創造の森
TEL075-353-2303 FAX075-353-2304

中小企業などに対し省エネルギー診断を実施します

京都府内に事業所を有する中小企業(法人および個人)などを対象に、省エネの専門家が事業所を訪問し、それぞれの事業所に適した省エネの方法を無料でご提案します。

定 20件
受 TEL(～令和4年1月28日)
問 (一社)京都知恵産業創造の森
TEL075-353-2303 FAX075-353-2304

京-VER創出促進事業に取り組む中小企業などを支援します

温室効果ガス排出量削減のための施設や設備にかかる経費の一部を補助します。

受 持参・郵送(～6月18日)
問 (一社)京都知恵産業創造の森
TEL075-353-2303 FAX075-353-2304

おしらせのつづき

自動車税(種別割)の納期限は5月31日まで

車検証の住所宛てに納税通知書を郵送しています。金融機関やコンビニのほか、キャッシュレス(クレジットカード、ネットバンキング、LINE Pay、PayPay、au PAY)でも納付できますので、5月31日までに納めてください。

期 ～5月31日㈪
問 税務課
TEL075-414-4431 FAX075-414-4428

「子育て環境日本一に向けた職場づくり行動宣言」企業募集

仕事と子育ての両立をはじめとした、誰もが働きやすい職場環境づくりを行う取り組みを宣言し、実践する「子育て環境日本一に向けた職場づくり行動宣言」を行う企業を募集しています。詳細はWebへ。

受 Web
問 京都府こども・青少年総合対策室
TEL075-414-4602
FAX075-414-4586
kodomo@pref.kyoto.lg.jp

WE DO KYOTO! ユースサポーター募集

府と共に環境啓発事業を企画・運営していく「WE DO KYOTO!ユースサポーター」を募集します。詳細はWebへ。

定 20人程度 対 府内在住・在学の18歳～25歳の方
受 ✉・郵送(～5月31日)
問 地球温暖化対策課
TEL075-414-4830
tikyu@pref.kyoto.lg.jp

京都府 ユースサポーター募集 検索

「少年の主張 京都府大会」作文募集

社会問題や身の回りの出来事などについて主張する作文を募集します。

対 府内中学校・特別支援学校中学部に在籍する生徒 受 在籍する学校を通じて応募(～8月2日)
問 (公社)京都府青少年育成協会
TEL075-417-0602 FAX075-417-0603

5月は新茶の季節 急須でお茶を淹れてみませんか

煎茶のおいしい淹れ方 (3人分)

一 適量の茶葉を入れる

人数分の茶葉を急須に入れる。目安は3人分で大さじ山盛り2杯(10g)程度。
※1人前の場合は茶葉5g

二 適温のお湯を注ぐ

沸騰したお湯180cc(1人前は60cc)を3等分して茶碗に注ぎ、約70～80℃まで冷ましてから急須に注ぐ。

三 ゆすらずに待つ

急須にふたをして、ゆすらずに、茶葉がゆっくり開くのを待つ。浸出時間の目安は45秒～1分程度。

四 回し注ぎをする

お茶を急須から茶碗に回し注いで、味の濃さが均等になるようにする。最後の1滴まで絞りきる。

POINT

お茶をおいしく淹れるポイントは、お湯の温度です。
茶碗などに一度注いで少し冷ましたお湯で淹れることで、渋くならず、旨みのあるおいしいお茶を楽しめます。

宇治茶伝道師
堀井長太郎氏

エフエム京都 α-STATION FM KYOTO 89.4
■ Kyoto Smile Message (木)10時45分ごろ～(「Kyoto Child Smile」内)
■ Meets the Kyoto (月)～(金)17時台

知事月1回ゲスト

KBS京都ラジオ KBS京都Radio
■ 京都トークRUN(火)12時～(「ま～ぶる!火曜日 桂二葉と梶原誠のご陽気に」内)
■ きょうと ほっと情報 (月)～(金) 各3回／(土)・(日) 各1回

知事月1回出演

KBS京都テレビ KBS京都TV
■ 京都ライブ! 第4(月)19時30分～
知事が、府政の「いま」を発信！現地・現場からのリポートを踏まえ、府の施策を紹介します

知事月1回出演

文化・スポーツ施設の主なイベント情報

※ 文化・スポーツ施設については、掲載していない内容もあります。詳しくは各施設ホームページへ
※ 新型コロナウイルスの影響により、イベントなどは変更・延期・中止となる可能性があります

施設名	5月	6月上旬
ふるさとミュージアム丹後（宮津市）★ ☎0772-27-0230	企画展「黄金の大刀発掘40年 湯舟坂2号墳細見」 ～6/13㈰ 時9時～16時30分 文化財講座 ●5/15㈯ 時13時30分～15時30分 岡山大学 新納泉名誉教授による講演「湯舟坂2号墳からわかったこと」 定30人（当日先着順に整理券を発行）	
丹波自然運動公園（京丹波町） ☎0771-82-0300	さつき愛好家の力作が展示されます さつき山野草展 6/4㈮～6㈰ 時9時～17時	
府立植物園（左京区）★ ☎075-701-0141	春の開園時間延長 ～5/16㈰ 時9時～18時30分 サボテン展 5/14㈮～16㈰ バラ切り花展示 5/14㈮・16㈰ 時12時～17時 5/15㈯・17㈪ 時12時～16時 「ばら園散歩」職員によるばら園案内 5/15㈯・16㈰ 時17時～17時45分 さつき展 5/20㈭～23㈰ 時9時～17時	
島津アリーナ京都（北区） ☎075-462-9191	イージートレーニング 毎週㈫㈭ 時9時15分～10時30分	
府立文化芸術会館（上京区） ☎075-222-1046	狂言五笑会 ●5/28㈮ 時19時～21時	
京都文化博物館（中京区）★ ☎075-222-0888	特別展「よみがえる承久の乱―後鳥羽上皇 vs 鎌倉北条氏―」 ～5/23㈰ 時10時～18時（金曜は19時30分）※入場は各30分前まで ZOOM UP 京の端午の節句と尚武 ～5/30㈰ 時10時～19時30分※入場は19時まで	
伏見港公園（伏見区） ☎075-611-7081	伏見港まつり（OHANA FESTA） 5/15㈯～16㈰ 時10時～15時	
城陽五里五里の丘（城陽市） ☎0774-66-6022	この春、展望台がオープンしました。 太極拳で心も体も健康に（申し込みが必要です） はらっぱ太極拳 ●5/17㈪、6/7㈪ 時10時30分～12時	
ふるさとミュージアム山城（木津川市）★ ☎0774-86-5199	企画展「絵巻と勧進状」 ～6/27㈰ 時9時～16時30分 文化財講演会 ●5/15㈯ 時13時30分～15時30分 木津川市史料調査員 芝野康之氏による講演「橋柱寺縁起絵巻と大智寺の文化財」 定30人（当日先着順）	

★印の文化施設は「きょうと子育て応援パスポート」協賛施設です。 まもっぷ 検索

ZOOM UP

京都文化博物館
京の端午の節句と尚武

5月5日は五節句の一つ、端午の節句。京都に昔からある端午の節句のさまざまなしきたりや、それらの様子を描いた絵画や飾り物などを紹介します。

時 ～5月30日㈰10時～19時30分（入場は19時まで） 料500円

月岡雪鼎「薬玉と女官」（部分）

試験・就職支援

FUKUSHI就職フェアKYOTO

京都府福祉業界最大の合同就職説明会。府内約120の介護・福祉事業所がブースを開設します。低回生の方の業界研究を目的とした来場も大歓迎です。

時 5月29日㈯13時～16時30分
所 みやこめっせ（左京区）
問 福祉人材・研修センター
TEL075-252-6297 FAX075-252-6312

看護師などのハローワーク出張相談

ナースセンター相談員による求職の相談。その他地域も開催しております。

①ジョブ・サポートまいづる 時5月10日㈪、6月7日㈪
②園部 時5月12日㈬
③宮津 時5月12日㈬、6月9日㈬
④福知山 時5月13日㈭
⑤綾部 時5月17日㈪
⑥舞鶴 時5月19日㈬
⑦プラザかめおか 時5月21日㈮
⑧峰山 時6月3日㈭
①③④⑤⑥⑧▶13時30分～15時
②9時30分～12時、⑦13時30分～16時
問 京都府ナースセンター
TEL075-222-0316 FAX075-222-0528

公立学校教員採用選考試験

令和4年度採用の選考試験を行います。5月21日まで教職員人事課や各広域振興局などで選考試験実施要項を配布しています。

●筆記 時6月26日㈯
●面接 時7月3日㈯～11日㈰
受 願書を郵送（消印有効）・持参（～5月21日）、またはWeb（～5月14日12時）
問 教職員人事課
TEL075-414-5803 FAX075-414-5801
京都府　公立学校教員採用試験 検索

府職員（一類）採用試験（大卒程度）

受付期間5月24日正午まで。詳細はWebへ。

時 6月20日㈰ 所 京都女子大学（東山区）など 受 Web（～5月24日12時）
問 人事委員会事務局
TEL075-414-5648 FAX075-414-5638
京都府職員採用 検索

KYOTO SIDE
専属フォトライターが印象的な写真と記事で京都の魅力を発信

府広報課Twitter

府広報課Facebook

ねっとTV京都府
京都府の情報をWebで動画配信

府ホームページ ▲日本語 ▲English

PRESENT

5月のプレゼント

宮津カレー焼きそば

インスタント袋麺（4食・箱入り）

正解者の中から抽選で10人

図書カード20人

海の京都

宮津市のソウルフード「宮津カレー焼きそば」のインスタント麺。焼きそばのような、ラーメンのような、一度食べると忘れられない味をご賞味ください。

今月のキーワード　○に当てはまる文字をお答えください。3面にご注目!

飲食の機会には「○○○○○○○」にご協力ください

問 海の京都DMO
TEL 0772-68-5055　FAX 0772-68-5056

応募方法

はがき・メール

下記の7項目を記入し、ご応募ください
① 今月のキーワード　② 郵便番号
③ 住所　④ 氏名　⑤ 年齢　⑥ 電話番号
⑦ 今月号をきっかけに行動した・しようと思っていること

〒602-8570 府広報課「クイズ」係
※宛先住所は不要です
koho@pref.kyoto.lg.jp

応募フォーム

府のHPからアクセスしてください

← 携帯からの応募はこちらから

締め切り
5月15日(土)消印有効

※個人情報は賞品の発送のみに使用します
※当選者の発表は、賞品の発送をもって代えさせていただきます
※先月号の答えは「新しい」。応募総数1,875通のうち、正解は1,860通でした

今月のまゆまろ

風薫る5月には
急須で淹れた
おいしい新茶を
満喫しますです～♪

まゆまろの近況はコチラ!!▶

YouTube　Twitter　LINE　Facebook

京都府の人口 2,562,005人（男：1,224,511人　女：1,337,494人）　世帯数 1,191,367世帯（令和3年3月1日現在）

【配布】舞鶴市：(公社)舞鶴市SC TEL0773-64-3233
亀岡市：(公社)亀岡市SC TEL0771-24-7423
長岡京市：(有)フィード・インフォメーション TEL075-275-4441
久御山町：(公社)久御山町SC TEL075-633-5500
宇治田原町：宇治田原町SC TEL0774-88-4333
木津川市：(公社)木津川市SC TEL0774-72-6690
福知山市：(公社)福知山市SC TEL0773-23-7677
京都市：(有)日本情報サービス TEL075-275-9490
大山崎町：(公社)大山崎町SC TEL075-956-7561
八幡市：(公社)八幡市SC TEL075-983-0822
京田辺市：(株)ダイコク TEL072-893-9000
その他：(株)京都新聞折込センター TEL075-257-3100
綾部市：(公社)綾部市SC TEL0773-42-9030
向日市：(公社)向日市SC TEL075-932-3987
宇治市：読売中央販売(株) TEL06-6315-5751
城陽市：(公社)城陽市SC TEL0774-52-9486
精華町：(公社)精華町SC TEL0774-98-0510

【発行】京都府広報課　TEL075-414-4074 FAX075-414-4075 koho@pref.kyoto.lg.jp