京都舞鶴港に隣接する物流拠点

京都舞鶴港
西港喜多地区 港湾関連用地

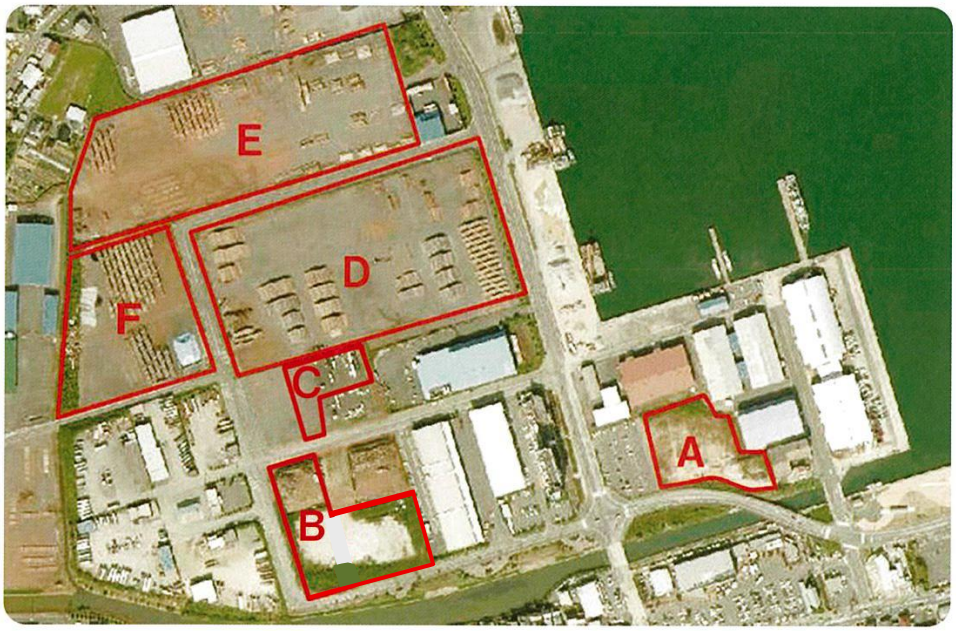

【土地利用計画図】

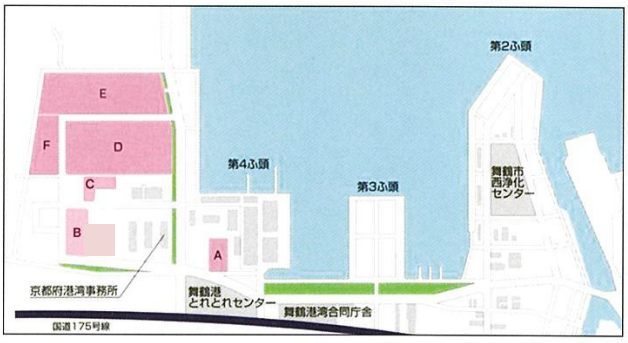

【用地概要】

- ・所 在 地　京都府舞鶴市字喜多
- ・事業主体　京都府
- ・現　　況　分譲中
- ・**面　　積　総面積／約10.4ha**

A区画	※	B区画	15,000㎡
C区画	※	D区画	37,200㎡
E区画	※	F区画	※

※A、C、E、F区画については、売約済み、交渉中等

- ・用　　水　上水道 500㎥／日(最大)
- ・排　　水　公共下水道
- ・電　　力　一般高圧 6.6kv
- ・地域指定　B／臨海地区・商港区　(用途地域：準工業地域)
  D／臨海地区・商港区　(用途地域：工業専用地域)
- ・環境基準(公害規制)　京都府環境を守り育てる条例・水質汚濁防止法規制区域