平成27年基準

京都府鉱工業指数四半期の動き　平成31・令和元年Ⅱ期（4月～6月分）

【概　況】

1　生産指数　　季節調整済指数は、前期比2.8%低下の89.7で、4期連続で低下
原指数は、対前年同期比9.5%低下の87.6で、2期連続で低下

2　出荷指数　　季節調整済指数は、前期比1.2%低下の89.9で、4期連続で低下
原指数は、対前年同期比10.4%低下の87.9で、2期連続で低下

3　在庫指数　　季節調整済指数は、前期比5.0%低下の91.5で、2期ぶりに低下
原指数は、対前年同期比2.3%上昇の93.4で、2期連続で上昇

平成27年＝100

区分		季節調整済指数			原指数		
		H31年Ⅰ期	H31・R元年Ⅱ期	前期比（%）	H30年Ⅱ期	H31・R元年Ⅱ期	前年同期比（%）
京都	生産	92.3	89.7	▲ 2.8	96.8	87.6	▲ 9.5
	出荷	91.0	89.9	▲ 1.2	98.1	87.9	▲ 10.4
	在庫	96.3	91.5	▲ 5.0	91.3	93.4	2.3
全国	生産	102.4	103.0	0.6	102.4	100.0	▲ 2.3
	出荷	101.2	102.2	1.0	100.6	97.9	▲ 2.7
	在庫	103.8	104.7	0.9	101.9	105.0	3.0
近畿	生産	101.5	101.3	▲ 0.2	102.4	98.5	▲ 3.8
	出荷	101.1	100.4	▲ 0.7	102.4	97.2	▲ 5.1
	在庫	101.8	105.0	3.1	101.3	107.0	5.6

【業種別の動き（季節調整済指数）】

★上昇に寄与した業種★

※前年同期比は原指数

区分	生産（5業種）			出荷（9業種）			在庫（8業種）		
	主な業種	前期比(%)	前年同期比(%)	主な業種	前期比(%)	前年同期比(%)	主な業種	前期比(%)	前年同期比(%)
1	業務用機械工業	3.4	1.7	業務用機械工業	12.5	5.4	その他工業	11.5	32.2
2	プラスチック製品工業	6.6	▲ 3.9	プラスチック製品工業	13.0	▲ 4.0	窯業・土石製品工業	6.0	3.4
3	窯業・土石製品工業	2.4	▲ 1.1	化学工業	7.3	▲ 5.2	電子部品・デバイス工業	13.6	▲ 22.4

★低下に寄与した業種★

区分	生産（11業種）			出荷（7業種）			在庫（6業種）		
	主な業種	前期比(%)	前年同期比(%)	主な業種	前期比(%)	前年同期比(%)	主な業種	前期比(%)	前年同期比(%)
1	生産用機械工業	▲ 12.8	▲ 29.3	生産用機械工業	▲ 13.6	▲ 31.2	食料品・たばこ工業	▲ 34.8	▲ 7.3
2	食料品・たばこ工業	▲ 5.8	▲ 2.8	食料品・たばこ工業	▲ 2.6	▲ 5.1	化学工業	▲ 10.2	16.0
3	印刷工業	▲ 6.9	▲ 13.8	印刷工業	▲ 6.8	▲ 13.8	金属製品工業	▲ 8.2	▲ 6.5

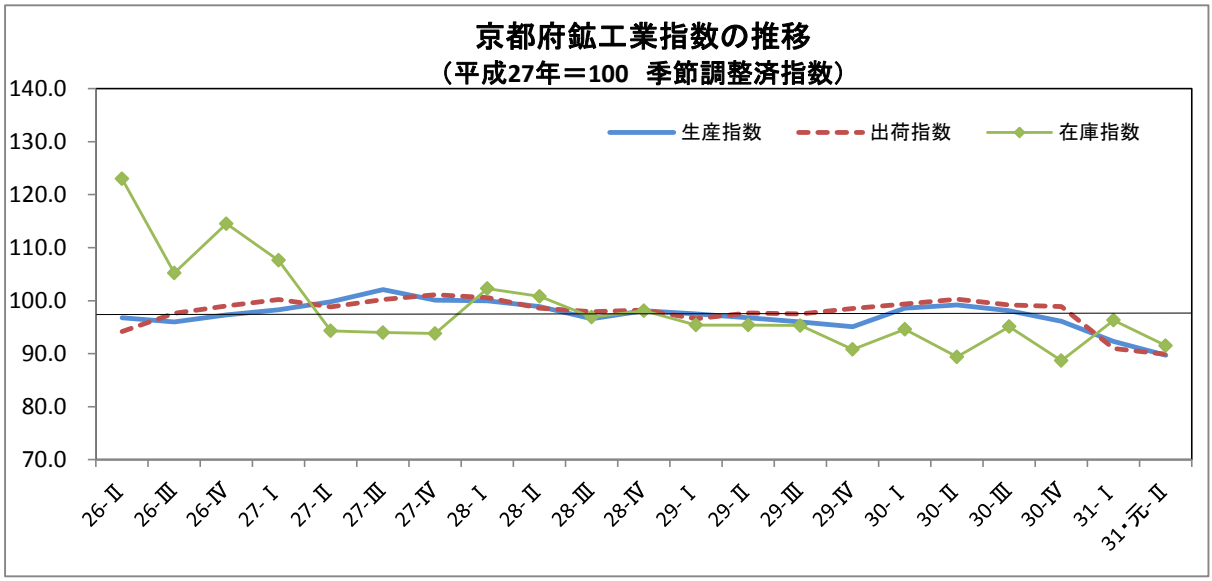
京都府鉱工業指数の推移
（平成27年＝100　季節調整済指数）
140.0
130.0
120.0
110.0
100.0
90.0
80.0
70.0
生産指数
出荷指数
在庫指数
26-Ⅱ
26-Ⅲ
26-Ⅳ
27-Ⅰ
27-Ⅱ
27-Ⅲ
27-Ⅳ
28-Ⅰ
28-Ⅱ
28-Ⅲ
28-Ⅳ
29-Ⅰ
29-Ⅱ
29-Ⅲ
29-Ⅳ
30-Ⅰ
30-Ⅱ
30-Ⅲ
30-Ⅳ
31-Ⅰ
31・元-Ⅱ

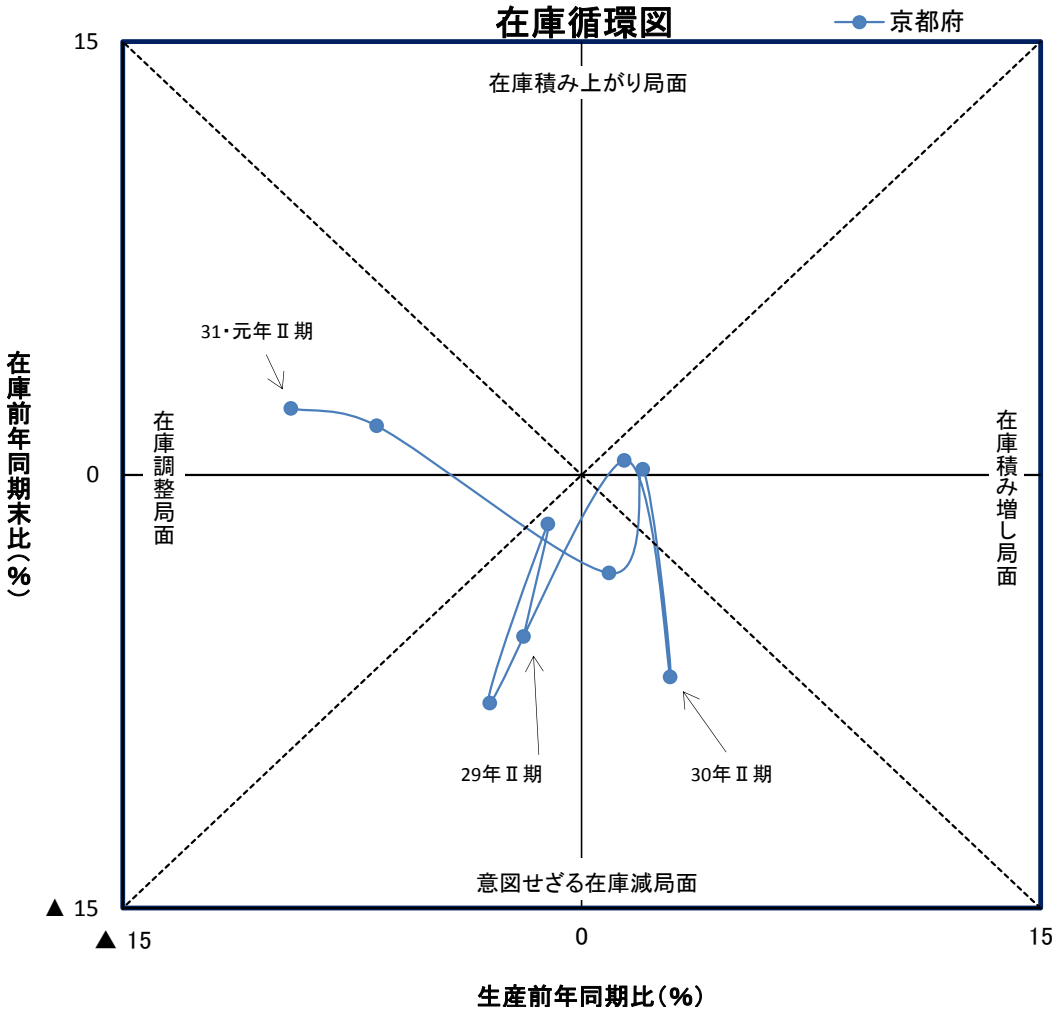
在庫循環図
京都府
15
0
▲ 15
▲ 15
0
15
在庫積み上がり局面
在庫調整局面
在庫積み増し局面
意図せざる在庫減局面
31・元年Ⅱ期
29年Ⅱ期
30年Ⅱ期
在庫前年同期末比（%）
生産前年同期比（%）