

特集

平成 29 年度学校基本統計速報

平成 28 年観光入込客数及び観光消費額調査結果概要



京都府立京都学・歴史館 京の記憶アーカイブ 「宮津橋立名所圖繪」

■京の記憶アーカイブとは

京都府立京都学・歴史館の所蔵する図書・雑誌、古文書、行政文書、写真資料等の目録を一括検索したり、デジタル画像を閲覧できるウェブサイトです。資料の解説、京都府百年の年表ほか、学習・研究に役立つ各種コンテンツを掲載しています。
(<http://www.archives.kyoto.jp/>)

■「宮津橋立名所圖繪」 吉田初三郎作 1924 年

「宮津橋立名所圖繪」の作者である吉田初三郎は明治 17 年（1884）、京都に生まれ、師事した洋画家鹿子木孟郎の勧めにより、商業画家になりました。大正 3 年（1914）、京阪電鉄の依頼により製作した鳥瞰図『京阪電車御案内』が石清水八幡宮を行啓した昭和天皇（当時は皇太子）より絶賛され、以降、各地から鳥瞰図製作の依頼を受けることとなります。吉田初三郎は独特のデフォルメと鮮やかな色使いにより特徴的な鳥瞰図を手がけ、「大正の広重」とも呼ばれました。

「宮津橋立名所圖繪」は大正 13 年（1924）、舞鶴の坂根榮正堂より依頼を受けて製作されたものです。鳥瞰図は宮津湾とこれにつながる若狭湾、日本海を右に、宮津の市街地を左下、丹後半島を左上に描く構成となっています。資料名にもなっている天橋立は松林とともに中央に描かれています。また、鉄道が赤い線で示され、開業線は実線、未開業区間は破線となっています。これによると天橋立以西の宮津線は未開業で、峰山、久美浜を經由して豊岡への鉄路が建設途上であったことがわかります。一方で宮津港から丹後半島に向けて何本もの航路が青の点線で描かれ、その上を進む汽船も描かれています。大正時代には汽船がこの地域の交通を支えていたことがわかります。





永谷宗円(永谷宗園茶店所蔵)



宇治茶手もみ製法技術保持者
(昭和45年 宇治市指定無形文化財認定)
故・吉田喜三郎



京都府宇治茶製法手もみ技術保存会連絡会議
宇治茶製法手もみ技術競技大会

随 想

日本緑茶の原点「宇治茶手もみ製法」

京都府宇治茶製法手もみ技術保存会連絡会議 会長 吉田 利一

宇治茶手もみ製法は、元文3年（1738年）に京都府南部の宇治田原郷で蒸製法を用いた画期的な煎茶製法が創製されたことから始まります。その案出者の代表的人物として、永谷宗円の名が知られています。

それ以前は、中国からの流れを汲み、茶の芽を釜でいって、むしろの上で手足によって揉み、日光で乾燥させた「釜入り茶」といわれるものしかありませんでした。この製法を改良し、蒸した茶の芽を焙炉で乾燥しながら手で揉む製茶法（宇治茶製法）は、色沢・香味とも世人の嗜好に適応し、各地で定着していきました。その後もこの宇治茶製法は、全国の銘茶産地に広められ、多くの人々の工夫・努力によって重ねられ磨かれていき、現在各地で保存されている手もみ茶技術の大半は、宇治茶製法の流れを汲むものといわれています。

昭和に入ると、機械製茶は、手もみ製茶に匹敵する製品を生産するようになり、伝統ある宇治茶の手もみ製法は次第に減少し、手もみ技術の伝承者も年を追って少なくなっていきました。

昭和40年代に入ると、このような状況に危機感を持った宇治市内を中心とする茶業者達は、手もみ茶製法の保存・伝承に奔走し、昭和44年（1969年）3月、関係者の悲願であった「宇治茶製法技術保存協会」が結成され、さらに翌年10月、宇治市小倉在住で私の祖父の吉田喜三郎が保持していた、玉露の手もみ製法は、この「宇治茶製法を正しく受け継ぎ、さらに技術の改良を加えた素晴らしいものであった」ことから宇治市長が「宇治茶手もみ製法」を宇治市指定無形文化財に指定し、その技術保持者として吉田喜三郎が認定を受けました。

宇治茶製法技術保存協会の会員が、吉田喜三郎の指導の下、手もみ製法の保存に努めていましたが、昭和58年（1983年）に吉田喜三郎が亡くなったため認定が解除されました。しかし、その貴重な技は保存協会の会員に伝えられており、昭和

61年（1986年）にその技術保存団体として宇治茶製法技術保存協会が宇治市教育委員会から無形文化財として指定を受け、今日まで、会員が吉田喜三郎が保持していた「宇治茶手もみ製法」の技を連綿として受け継いでいます。

この取組みは、京都府山城地域へと広まり、各地で宇治茶製法地域保存会の結成へと発展し、京田辺市、宇治田原町、和束町、南山城村で相次ぎ保存会が結成され、最近では若い茶業後継者の加入も進み、現在では地域保存会の会員数が約200名となっています。

こうした中、平成13年3月にこれら5つの保存会の組織間の連携交流の強化を進めることにより、今日の機械製茶の原点となる手もみ製茶技術の習熟と伝承・保存等を図ることを目的に「京都府宇治茶製法手もみ技術保存会連絡会議」を結成し、毎年3月には、宇治茶製法手もみ技術競技大会を開催し、伝統技術の研鑽や伝承・普及活動を展開しています。

そして、平成20年3月には、こうした活動が京都府教育委員会から認められ、「宇治茶手もみ製茶技術」は、京都府指定無形文化財の無形民族文化財に指定され京都府宇治茶製法手もみ技術保存会連絡会議が保護団体となりました。

連絡会議では、結成以降、「全国手もみ茶振興会」が主催する全国手もみ茶品評会への出品や、全国手もみ製茶技術競技大会への出場を督励しており、本年は初めて第21回全国手もみ製茶技術競技大会が宇治市で開催されることとなっています。

宇治茶製法が発明されて280年が経とうとしており、この地から広まり、賢人達が研鑽、精進してきた手もみ茶の「わざ」が一同に会し競い合う事は、私共茶業者にとって、言い尽くせない喜びであり、この宇治茶手もみ製法を維持・保存するため、今後一層、しっかりとした、確かな歩みを続けていきたいと決意しているところです。

目次

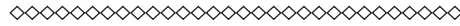

随想

「日本緑茶の原点「宇治茶手もみ製法」」…………… 1

特集

平成 29 年度学校基本統計速報…………… 3

平成 28 年観光入込客数及び観光消費額調査
結果概要…………… 23

毎月の調査結果

人 口…………… 27

京都府の推計人口及び世帯数

賃金・労働時間・雇用の動き…………… 28

毎月勤労統計調査地方調査

物価と家計の動き…………… 38

京都市消費者物価指数
小売物価統計調査報告
家計調査報告

織物・染色整理・機械等の動き…………… 47

京都府織布生産動態統計調査
経済産業省生産動態統計調査

鉱工業の動き…………… 51

京都府鉱工業指数

統計でみる指標

主要指標 [京都府・全国]…………… 52

職業紹介状況、雇用保険状況、
構造別着工建築物…………… 56

利用関係別着工新設住宅、百貨店商品別販売額、
スーパー商品別販売額…………… 57

コンビニエンスストア等販売額、
業種分類別企業整理（倒産）状況、
金融機関別預金残高、金融機関別貸出残高…………… 58

自動車保有台数（用途別）、交通事故発生件数、
犯罪の認知、検挙件数（刑法）…………… 59

お知らせコーナー

主要近着資料案内…………… 60

Statistical Room

「百貨店、スーパー、コンビニエンスストア
等の商品販売額」…………… 裏表紙内

平成 29 年就業構造基本調査のお知らせ…………… 裏表紙

凡例

0 単位未満

— 該当数値なし又は皆無

P 速報値

△ 負数又は減少

… 不詳又は資料なし

X 数値が秘匿されているもの

r 訂正值

・ 統計項目のありえないもの



政府統計

■ 統計の 確かな情報 大きな安心 ■

大学等進学率 2 年連続全国第 1 位

— 進学率 66.2% 単独 1 位 —

府企画統計課生活統計担当

はじめに

学校基本調査（統計法に基づく基幹統計調査）は、学校数、学級数、在学者数、教員数及び卒業後の状況など学校に関する基本的事項を調査し、学校教育行政上の基礎資料を得ることを目的に、文部科学省が都道府県を通じて、昭和 23 年から毎年 5 月 1 日現在の状況を調査しています。

平成 29 年度の調査結果から府内の高等教育機関（大学、大学院、短期大学及び高等専門学校）を除く各学校の概要をお知らせします。なお、数値については速報値であり、後日文部科学省から公表される確定値と異なることがあります。

1 学校調査

小 学 校

学校数は、公立の新設 1 校、廃校（国立 1 校、公立 4 校）により、395 校（国立 1 校、公立 383 校、私立 11 校）で、前年度より 4 校減となっています。

児童数は、128,595 人（男子 65,896 人、女子 62,699 人）で、1,446 人、1.1%の減少となり、過去最少を更新しました。（表 1，第 1 表）

中 学 校

中学校数は、廃校（国立 1 校、公立 3 校）により、198 校（国立 1 校、公立 171 校、私立 26 校）で、前年度より 4 校減となっています。

生徒数は、67,723 人（男子 34,269 人、女子 33,454 人）で、前年度より 1,695 人、2.4%の減少となり、過去最少を更新しました。

（表 2，第 1 表）

表 1 小学校の児童数等の推移

年度	区分	学校数	児童数	本務教員数	教員 1 人当 たり児童数
		校	人	人	人
昭和 30 年度		454	246,607	6,874	35.9
40		430	164,448	6,010	27.4
50		468	209,144	8,115	25.8
60		497	231,663	9,320	24.9
平成 2 年度		500	186,275	8,772	21.2
7		473	162,663	8,305	19.6
12		461	141,373	7,971	17.7
17		449	141,109	8,319	17.0
25		420	133,804	8,624	15.5
26		413	132,437	8,613	15.4
27		404	131,247	8,633	15.2
28		399	130,041	8,622	15.1
29		395	128,595	8,538	15.1

表 2 中学校の生徒数等の推移

年度	区分	学校数	児童数	本務教員数	教員 1 人当 たり児童数
		校	人	人	人
昭和 30 年度		177	121,131	4,012	30.2
40		166	100,435	4,409	22.8
50		177	87,760	4,397	20.0
60		200	125,378	5,893	21.3
平成 2 年度		209	110,213	5,886	18.7
7		206	89,474	5,303	16.9
12		205	79,250	5,024	15.8
17		208	70,683	4,923	14.4
25		203	72,721	5,429	13.4
26		201	71,783	5,369	13.4
27		202	70,853	5,381	13.2
28		202	69,418	5,342	13.0
29		198	67,723	5,251	12.9

義務教育学校

義務教育学校は平成 28 年度に設立された学校種です。

国立 1 校、公立 1 校の新設により、2 校となっています。

在学者数は 1,115 人（男子 556 人、女子 559 人）です。（第 1 表，第 4 表）

高等学校

高等学校数は、106 校（国立 1 校、公立 65 校、

私立40校)で前年度と同数となっています。

生徒数は、71,596人(男子35,361人、女子36,235人)で、前年度より779人、1.1%減少しています。(表3, 第1表)

本科の生徒数は71,438人、専攻科の生徒数は158人です。本科の内訳を課程別にみると、全日制70,103人、定時制1,335人となっています。

また、本科の学科別生徒数は、普通科58,765人(構成比82.3%)、総合学科2,209人(同3.1%)、工業科1,832人(同2.6%)、商業科1,390人(同1.9%)、農業科1,044人(同1.5%)水産科280人(同0.4%)、看護科277人(同0.4%)、情報科232人(同0.3%)、家庭科93人(同0.1%)、福祉科84人(同0.1%)、その他の専門教育(理数関係、音楽・美術関係など)5,232人(同7.3%)となっています。

表3 高等学校の生徒数等の推移

年度	区分		生徒数	本務教員数	教員1人当たり生徒数
	学校数	府立			
	校	校	人	人	人
昭和30年度	87	48	62,630	2,800	22.4
40	93	47	118,426	4,642	25.5
50	92	47	85,088	4,629	18.4
60	103	55	107,512	5,614	19.2
平成2年度	104	55	124,020	6,131	20.2
7	105	55	100,168	5,899	17.0
12	104	55	87,495	5,624	15.6
17	106	55	75,475	5,346	14.1
25	104	54	71,047	5,192	13.7
26	104	54	72,147	5,244	13.8
27	105	55	72,131	5,280	13.7
28	106	55	72,375	5,288	13.7
29	106	55	71,596	5,280	13.6

特別支援学校

特別支援学校は、24校(国立1校、公立23校)で前年度と同数となっています。

在学者数は2,757人(男子1,808人、女子949人)で前年度より6人、0.2%の減少となっています。(表4, 第1表)

課程別にみると、幼稚部23人、小学部745人、中学部618人、高等部1,371人となっています。

高等部の内訳は、本科1,357人、専攻科14人です。(第5表)

表4 特別支援学校の在学者数等の推移

年度	区分	学校数	在学者数	本務教員数	教員1人当たり在学者数
	校				
昭和40年度	5	680	150	4.5	
50	11	1,383	433	3.2	
60	21	2,485	1,039	2.4	
平成2年度	22	2,479	1,126	2.2	
7	22	2,239	1,268	1.8	
12	22	2,031	1,393	1.5	
17	23	2,145	1,548	1.4	
25	25	2,585	1,797	1.4	
26	25	2,668	1,852	1.4	
27	25	2,736	1,857	1.5	
28	24	2,763	1,913	1.4	
29	24	2,757	1,903	1.4	

注 平成19年4月1日から盲学校、聾学校及び養護学校が特別支援学校に一本化された。平成18年度以前の数値は、盲学校、聾学校及び養護学校の合計値。

幼稚園

幼稚園数は公立の新設1園、公立の廃園3園により、215園(国立1園、公立59園、私立155園)で、前年度より2園減となっています。

園児数は、24,913人(男子12,628人、女子12,285人)で、前年度より861人、3.3%減少し、13年連続で減少しました。(表5, 第1表)

入園者数は7,256人となっており、入園年齢は3歳児入園6,188人(構成比85.3%)、4歳児入園845人(同11.6%)、5歳児入園223人(同3.1%)となっています。

なお、修了者数は9,228人で、前年度より240人減少し、就園率も44.0%と、前年度に比べ0.8ポイント減少しています。

また、編制方式については、1年教育を行っている園は1園(構成比0.5%)、2年教育を行っている園は12園(同5.8%)、3年教育を行っている園は193園(同93.7%)となっています(休園中の9園を除く)。

表5 幼稚園の園児数等の推移

年度	区分	園数	園児数	本務教員数	教員1人当たり園児数	就園率
	園					
昭和30年度	158	21,634	835	25.9	36.1	
40	186	28,457	1,082	26.3	57.1	
50	242	53,060	1,976	26.9	68.1	
60	279	39,706	1,984	20.0	60.5	
平成2年度	266	38,134	2,017	18.9	59.0	
7	253	33,350	1,951	17.1	57.1	
12	241	34,052	2,014	16.9	53.8	
17	236	33,637	2,140	15.7	52.1	
25	229	28,817	2,240	12.9	49.3	
26	226	27,936	2,234	12.5	47.2	
27	220	26,924	2,234	12.1	45.6	
28	217	25,774	2,202	11.7	44.8	
29	215	24,913	2,196	11.3	44.0	

注 就園率=幼稚園修了者数÷(本年度)小学校1年生の総数×100

幼保連携型認定こども園

幼保連携型認定こども園は平成27年に設立された学校種です。

私立10園の新設により51園（公立2園、私立49園）となっています。

園児数は7,178人（男子3,629人、女子3,549人）で、前年度より1,563人、27.8%の増加となっています。（第1表）

そのうち保育の必要が無い1号認定692人、保育の必要がある2号認定3,984人、0～2歳児の3号認定2,502人です。

専修学校・各種学校

専修学校数は、私立1校の廃校により64校（公立4校、私立60校）となっています。

生徒数は、15,715人（男子7,793人、女子7,922人）で、前年度より169人、1.1%増加しています。（表6、第1表）

分野別では、医療関係4,682人（構成比29.8%）、工業関係4,058人（同25.8%）、文化・教養関係3,102人（同19.7%）、衛生関係2,083人（同13.3%）、商業実務関係1,160人（同7.4%）の順となっており、前年度と同様となっています。

なお、医療関係の中では看護2,359人、工業関係の中では土木・建築1,517人、文化・教養関係の中では受験・補習1,032人が最も多くなっており、前年度と同様となっています。（第10表）

各種学校数は51校（私立51校）で、前年度と同数となっています。

生徒数は4,601人（男子2,100人、女子2,501人）で、前年度より105人、2.2%減少しています。（表6、第1表）

分野別では、その他2,236人（構成比48.6%）、文化・教養関係1,767人（同38.4%）、商業実務関係591人（同12.8%）の順となっています。なお、その他の内訳をみると、自動車操縦849人（同18.5%）、予備校818人（17.8%）、外国人学校565人（12.3%）の順となっています。（第11表）

表6 専修学校・各種学校の生徒数等の推移

年度	区分	専修学校		各種学校	
		学校数	生徒数	学校数	生徒数
昭和30年度		校	人	校	人
	40	・	・	237	32,248
	50	・	・	183	46,384
	60	63	17,385	174	35,889
平成2年度	7	63	17,385	107	17,221
	12	70	19,866	96	15,860
	17	64	17,822	75	12,913
	25	66	15,627	64	6,470
	26	66	17,863	60	6,105
	27	66	15,127	56	5,074
	28	65	15,264	53	4,394
29	66	15,541	52	4,504	
	28	65	15,546	51	4,706
	29	64	15,715	51	4,601

注 専修学校は、昭和51年度から設置された。

2 卒業後の状況調査

中学校

平成29年3月の卒業生数は23,627人（男子11,924人、女子11,703人）で、前年より464人、1.9%減少しています。

高等学校等進学率（就職進学者を含む。）は99.2%（23,435人）、就職率（就職進（入）学者を含む。）は0.2%（41人）となっています。

（表7、第12表）

高等学校

平成29年3月の卒業生数は、23,478人（男子11,571人、女子11,907人）で、前年度より665人、2.9%増加しています。

大学・短期大学等進学率（就職進学者を含む。）は66.2%（15,547人）となり、平成28年度に続き2年連続で全国1位となりました。また、専修学校（専門課程）への進学率（就職進学者を含む。）は13.7%（3,217人）、就職率（就職進（入）学者を含む。）は8.7%（2,050人）となっています。

（表8）

また、本年3月卒業者のうち、大学・短期大学への入学志願者数は17,399人となり、全体の74.1%が志願しています。

産業別の就職者数は、「製造業」658人（構成比32.1%）、「卸売業、小売業」254人（同12.4%）、「宿泊業、飲食サービス業」168人（同8.2%）、「公務」168人（同8.2%）、「建設業」167人（同8.1%）、「医療、福祉」164人（同8.0%）、「運

輸業、郵便業」139人（同6.8%）、などとなっています。（第14表）

就職者総数のうち、正規の職員等が2,020人（98.5%）です。また、府外へ就職した者は333人（構成比16.2%）となっており、大阪府134人（府外への就職者中の構成比40.2%）、兵庫県54人（同16.2%）、東京都36人（同10.8%）、滋賀県25人（同7.5%）、愛知県17人（同5.1%）、奈良県14人（同4.2%）などとなっています。

特別支援学校

平成29年3月の中学部卒業生数は208人となっています。うち207人が進学しており、そのうち200人（96.6%）が特別支援学校の高等部へ進学しています。

平成29年3月の高等部卒業生数は464人となっています。大学等進学者数は4人（進学率0.9%）

となっています。また、就職者数は159人（就職率34.3%）となっています。

3 学校通信教育調査（高等学校）

通信課程をもつ学校は、独立校1校（私立1校）、併置校8校（公立2校、私立6校）となっています。生徒数は2,117人（男子1,055人、女子1,062人）で、前年度より35人増加しています。年齢別にみると、15～19歳は1,757人、20～29歳は258人、30～39歳は56人、40～49歳は26人、50～59歳は12人、60歳以上は8人となっています。平成28年度間の卒業生数は600人となっており、進路別にみると、大学等進学者124人（構成比20.7%）、専修学校（専門課程）進学者88人（同14.7%）就職者（就職進（入）学者を含む。）62人（同10.3%）上記以外の者292人（同48.7%）となっています。

表7 進路別卒業生数（中学校）

（単位：人、%）

区分 年度	卒業生数	高等学校 等進学者	専修学校 (高等課程) 進学者	専修学校 (一般課程) 等入学者	公共職業 能力開発 施設等 入学者	就職者	左記 以外の者	死亡・ 不詳の者	B～Eの うち就職 している 者(再掲)	高等学校 等進学者率	専修学校 (高等課程) 進学者率	専修学校 (一般課程) 等入学者率	就職率
	A(B～H)	B	C	D	E	F	G	H	I	B/A	C/A	D/A	(F+I)/A
平成25年3月	23,751	23,519	14	7	-	54	157	-	1	99.0	0.0	0.0	0.2
26	24,543	24,272	18	22	1	61	169	-	8	98.9	0.1	0.1	0.3
27	24,120	23,881	16	22	-	55	145	1	3	99.0	0.1	0.1	0.2
28	24,091	23,839	17	18	2	50	164	1	3	99.0	0.1	0.1	0.2
29	23,627	23,435	14	17	0	40	115	6	1	99.2	0.1	0.1	0.2

注1 高等学校等進学者とは、高等学校（通信制課程を含む）及び高等専門学校等への進学者（就職進学者を含む）をいう。
専修学校（一般課程）等入学者とは、専修学校（一般課程）及び各種学校への入学者をいう。

表8 進路別卒業生数（高等学校）

（単位：人、%）

区分 年度	卒業生数 A(B～K)	大学等 進学者 B	専修学校 (専門課程) 進学者 C	専修学校 (一般課程) 等入学者 D	公共職業 能力開発 施設等 入学者 E	就職者			一時的な 仕事に 就いた者 I	左記 以外の者 J	死亡・ 不詳の者 K	B～Eの うち就職 している 者(再掲) L	大学等 進学者率 B/A	専修学校 (専門課程) 進学者率 C/A	専修学校 (一般課程) 等入学者率 D/A	就職率 (F+L)/A
						計 F	正規の 職員等 G	正規の 職員等 でない者 H								
平成25年3月	23,240	15,069	3,350	1,161	100	1,953	.	.	327	1,278	2	3	64.8	14.4	5.0	8.4
26	22,250	14,599	3,096	1,198	85	1,829	.	.	265	1,177	1	7	65.6	13.9	5.4	8.3
27	22,966	15,249	3,155	1,136	97	1,977	1,949	28	227	1,125	-	4	66.4	13.7	4.9	8.6
28	22,813	15,161	3,128	1,181	89	1,933	1,919	14	206	1,111	4	4	66.5	13.7	5.2	8.5
29	23,478	15,547	3,217	1,180	106	2,045	2,020	25	162	1,217	4	5	66.2	13.7	5.0	8.7

注1 大学等進学者とは、大学・短期大学（通信教育部を含む）及び高等学校専攻科等への進学者（就職進学者を含む）をいう。
2 専修学校（一般課程）等入学者とは、専修学校（一般課程）及び各種学校への入学者をいう。
3 「一時的な仕事に就いた者」とは、臨時的な収入を目的とする仕事に就いた者（例 アルバイト、パート等）をいう。
4 「就職者」、「正規の職員等」、「正規の職員等ではない者」は平成27年度調査より追加された。

第1表 学校種別・設置者別学校(園)数、学級数、在学者数、教職員数

区 分	学校数	学級数	在 学 者 数			教員数 (本務者)	職員数 (本務者)
			計	男	女		
	校	学級	人	人	人	人	人
平成 25 年度	1,109	…	333,552	168,759	164,793	24,639	4,618
26	1,103	…	330,992	167,407	163,585	24,512	4,596
27	1,087	…	328,408	166,218	162,190	24,557	4,556
28	1,106	…	328,442	166,160	162,282	25,586	4,643
29	1,107	10,179	324,760	164,295	162,670	25,694	4,578
小 学 校	395	5,441	128,595	65,896	62,699	8,538	1,344
国 立	1	12	416	208	208	20	2
公 立	383	5,271	123,634	63,610	60,024	8,210	1,303
私 立	11	158	4,545	2,078	2,467	308	39
中 学 校	198	2,439	67,723	34,269	33,454	5,251	446
国 立	1	12	388	196	192	26	1
公 立	171	2,160	58,694	30,165	28,529	4,673	370
私 立	26	267	8,641	3,908	4,733	552	75
義務教育学校	2	40	1,115	556	559	81	6
国 立	1	28	862	429	433	53	4
公 立	1	12	253	127	126	28	2
高 等 学 校	106	…	71,596	35,361	36,235	5,280	1,097
国 立	1	…	585	280	305	38	1
公 立	65	1,103	39,467	19,730	19,737	3,353	666
私 立	40	…	31,544	15,351	16,193	1,889	430
高等学校通信制	9	…	2,117	1,055	1,062	98	24
公 立	2	…	681	330	351	32	6
私 立	7	…	1,436	725	711	66	18
うち通信制独立校	1	…	567	255	312	24	5
公 立	—	…	—	—	—	—	—
私 立	1	…	567	255	312	24	5
特別支援学校	24	789	2,757	1,808	949	1,903	314
国 立	1	9	70	42	28	32	1
公 立	23	780	2,687	1,766	921	1,871	313
幼 稚 園	215	1,255	24,913	12,628	12,285	2,196	506
国 立	1	5	129	68	61	8	—
公 立	59	205	3,715	1,883	1,832	356	71
私 立	155	1,045	21,069	10,677	10,392	1,832	435
幼保連携型認定こども園	51	215	7,178	3,629	3,549	1,240	212
公 立	2	10	244	112	132	41	9
私 立	49	205	6,934	3,517	3,417	1,199	203
専 修 学 校	64	…	15,715	7,793	7,922	857	453
公 立	4	…	314	77	237	43	20
私 立	60	…	15,401	7,716	7,685	814	433
各 種 学 校	51	…	4,601	2,100	4,706	324	195
私 立	51	…	4,601	2,100	4,706	324	195

注1 学校数には分校を含む。

2 高等学校通信制併置校は学校数の年度計には含まない。

3 幼保連携型認定こども園は、平成 27 年度より新設された学校種

4 義務教育学校は、平成 28 年度より新設された学校種

5 休校中等の学校数は小学校 11 校、中学校 5 校、幼稚園 9 園、専修学校 6 校、各種学校 19 校

第2表 小学校学校数、学級数、教員数、児童数

区 分	学校数	学級数	教員数 (本務者)			児 童			
			計	男	女	総 数			
						計	男	女	
平成 25 年 度	420	5,593	8,624	3,213	5,411	133,804	68,271	65,533	
26	413	5,573	8,613	3,209	5,404	132,437	67,665	64,772	
27	404	5,520	8,633	3,212	5,421	131,247	67,071	64,176	
28	399	5,483	8,622	3,240	5,382	130,042	66,504	63,538	
29	395	5,441	8,538	3,195	5,343	128,595	65,896	62,699	
京 都 市	181	2,644	4,114	1,510	2,604	66,027	33,743	32,284	
北 区	20	228	378	138	240	5,369	2,762	2,607	
上 京 区	9	124	192	68	124	2,957	1,532	1,425	
左 京 区	26	334	509	190	319	8,109	4,147	3,962	
中 京 区	11	167	261	83	178	4,392	2,251	2,141	
東 山 区	3	54	90	33	57	1,532	709	823	
下 京 区	8	112	179	62	117	2,760	1,472	1,288	
南 区	11	170	262	103	159	4,292	2,244	2,048	
右 京 区	25	369	571	205	366	9,147	4,706	4,441	
伏 見 区	36	552	872	333	539	13,946	6,970	6,976	
山 科 区	14	234	349	135	214	5,841	2,998	2,843	
西 京 区	18	300	451	160	291	7,682	3,952	3,730	
福 知 山 市	23	225	351	137	214	4,290	2,178	2,112	
舞 鶴 市	18	210	331	122	209	4,424	2,235	2,189	
綾 部 市	10	102	173	70	103	1,620	841	779	
宇 治 市	22	382	584	200	384	10,107	5,266	4,841	
宮 津 市	6	56	100	45	55	779	390	389	
亀 岡 市	17	228	346	119	227	4,717	2,422	2,295	
城 陽 市	10	163	235	91	144	3,801	1,964	1,837	
向 日 市	7	140	216	91	125	3,578	1,906	1,672	
長 岡 京 市	10	182	273	104	169	4,574	2,330	2,244	
八 幡 市	8	145	227	89	138	3,704	1,922	1,782	
京 田 辺 市	9	171	255	90	165	4,445	2,300	2,145	
京 丹 後 市	19	151	269	105	164	2,609	1,363	1,246	
南 丹 市	7	71	141	69	72	1,449	739	710	
木 津 川 市	14	220	342	117	225	5,732	2,904	2,828	
乙 訓 郡 大 山 崎 町	2	38	59	19	40	889	431	458	
久 世 郡 久 御 山 町	3	39	59	21	38	834	416	418	
綴 喜 郡	井 手 町	3	19	37	20	17	309	173	136
	宇 治 田 原 町	2	23	40	17	23	455	246	209
相 楽 郡	笠 置 町	1	6	11	6	5	27	14	13
	和 束 町	1	8	16	8	8	121	58	63
	精 華 町	5	95	138	60	78	2,366	1,184	1,182
	南 山 城 村	1	8	13	6	7	77	43	34
船 井 郡 京 丹 波 町	5	39	68	30	38	554	268	286	
与 謝 郡	伊 根 町	2	11	19	7	12	57	32	25
	与 謝 野 町	9	65	121	42	79	1,050	528	522
(再 掲)	国 立	1	12	20	12	8	416	208	208
	公 立	383	5,721	8,210	3,028	5,182	123,634	63,610	60,024
	私 立	11	158	308	155	153	4,545	2,078	2,467

(单位：校、学級、人)

童 数											
1 学年		2 学年		3 学年		4 学年		5 学年		6 学年	
男	女	男	女	男	女	男	女	男	女	男	女
11,218	10,738	11,110	10,524	11,075	10,801	11,374	10,935	11,671	11,090	11,823	11,445
11,177	10,626	11,240	10,771	11,132	10,563	11,065	10,785	11,357	10,943	11,694	11,084
11,050	10,550	11,157	10,620	11,248	10,758	11,140	10,552	11,089	10,751	11,387	10,945
10,860	10,271	11,029	10,579	11,183	10,599	11,219	10,750	11,130	10,574	11,083	10,765
10,773	10,201	10,806	10,220	10,957	10,531	11,135	10,537	11,151	10,708	11,074	10,502
5,537	5,339	5,599	5,269	5,586	5,481	5,667	5,402	5,712	5,503	5,642	5,290
457	420	469	435	415	478	474	436	461	419	486	419
260	230	252	229	260	258	267	242	233	237	260	229
670	653	729	685	715	673	719	660	654	664	660	627
405	353	367	369	378	358	362	369	374	343	365	349
119	149	115	132	116	132	123	147	125	139	111	124
266	244	235	187	261	216	241	229	247	213	222	199
374	303	380	328	384	359	370	379	372	346	364	333
796	712	763	732	795	729	763	747	790	774	799	747
1,090	1,116	1,172	1,124	1,159	1,184	1,189	1,100	1,210	1,262	1,150	1,190
482	518	485	458	491	458	484	468	540	481	516	460
618	641	632	590	612	636	675	625	706	625	709	613
371	333	367	358	351	356	354	361	357	343	378	361
342	344	370	399	377	375	360	350	393	393	393	328
135	133	133	116	127	131	138	136	148	130	160	133
855	735	848	764	878	800	923	821	902	873	860	848
67	61	50	62	63	56	63	72	78	66	69	72
392	421	391	386	430	359	432	365	384	377	393	387
316	308	331	292	328	322	317	281	324	317	348	317
327	283	296	279	311	260	325	305	312	274	335	271
376	363	393	366	393	371	394	381	374	384	400	379
302	300	311	323	310	274	362	286	307	292	330	307
377	350	380	327	392	357	392	378	381	374	378	359
193	173	215	200	235	220	231	220	232	219	257	214
130	111	114	122	113	110	130	123	128	112	124	132
485	449	468	416	512	527	483	499	507	460	449	477
61	63	76	64	64	81	64	78	92	78	74	94
62	68	60	63	76	56	75	85	80	84	63	62
28	21	25	22	27	23	35	20	31	29	27	21
48	34	40	32	34	31	32	39	49	30	43	43
1	5	4	1	2	2	1	2	3	1	3	2
8	12	13	14	7	6	11	7	9	15	10	9
212	173	185	199	197	195	192	192	207	197	191	226
9	4	6	2	6	6	7	9	9	5	6	8
42	41	41	54	40	48	47	43	47	47	51	53
8	8	3	5	6	3	7	5	5	-	3	4
89	69	87	85	92	81	93	77	80	105	87	105
34	34	34	34	35	34	36	36	35	35	34	35
10,420	9,758	10,426	9,771	10,564	10,074	10,762	10,098	10,764	10,273	10,674	10,050
319	409	346	415	358	423	337	403	352	400	366	417

第3表 中学校学校数、学級数、教員数、生徒数

区 分	学校数	学級数	教員数（本務者）			生			
			計	男	女	総 数			
						計	男	女	
平成 25 年 度	203	2,551	5,429	3,175	2,254	72,721	36,597	36,124	
26	201	2,525	5,369	3,113	2,256	71,783	36,223	35,560	
27	202	2,507	5,381	3,100	2,281	70,853	35,801	35,052	
28	202	2,474	5,341	3,090	2,251	69,417	35,139	34,278	
29	198	2,439	5,251	3,019	2,232	67,723	34,269	33,454	
京 都 市	100	1,284	2,674	1,545	1,129	36,033	18,009	18,024	
北 区	7	85	165	108	57	2,667	1,687	980	
上 京 区	6	72	148	68	80	1,953	540	1,413	
左 京 区	15	167	379	223	156	4,824	2,474	2,350	
中 京 区	9	87	203	110	93	2,487	1,200	1,287	
東 山 区	6	56	128	64	64	1,513	463	1,050	
下 京 区	5	56	128	74	54	1,669	903	766	
南 区	6	91	176	108	68	2,680	1,547	1,133	
右 京 区	14	179	351	199	152	4,707	2,394	2,313	
伏 見 区	17	261	533	308	225	7,080	3,465	3,615	
山 科 区	7	99	200	119	81	2,759	1,405	1,354	
西 京 区	8	131	263	164	99	3,694	1,931	1,763	
福 知 山 市	11	90	222	134	88	2,274	1,173	1,101	
舞 鶴 市	7	85	187	108	79	2,264	1,172	1,092	
綾 部 市	6	43	103	60	43	836	448	388	
宇 治 市	11	170	357	197	160	5,381	2,792	2,589	
宮 津 市	2	14	42	28	14	285	157	128	
亀 岡 市	7	90	192	105	87	2,299	1,219	1,080	
城 陽 市	5	68	144	82	62	1,855	918	937	
向 日 市	3	48	100	58	42	1,485	780	705	
長 岡 京 市	5	96	194	115	79	2,771	1,362	1,409	
八 幡 市	4	57	135	77	58	1,699	890	809	
京 田 辺 市	4	69	138	86	52	2,270	1,051	1,219	
京 丹 後 市	6	65	146	80	66	1,526	780	746	
南 丹 市	6	37	111	62	49	821	445	376	
木 津 川 市	5	79	154	81	73	2,332	1,212	1,120	
乙 訓 郡 大山崎町	1	14	30	19	11	393	219	174	
久 世 郡 久御山町	1	14	33	18	15	425	225	200	
綴 喜 郡	井 手 町	1	7	26	17	9	175	98	77
	宇 治 田 原 町	1	11	26	14	12	250	117	133
相 楽 郡	笠 置 町	-	-	-	-	-	-	-	-
	和 東 町	1	4	16	7	9	88	48	40
	精 華 町	3	41	80	44	36	1,138	588	550
	南 山 城 村	1	4	13	9	4	51	26	25
船 井 郡 京丹波町	3	18	49	34	15	314	150	164	
与 謝 郡	伊 根 町	1	3	11	5	6	36	18	18
	与 謝 野 町	3	28	68	34	34	722	372	350
(再 掲)	国 立	1	12	26	16	10	388	196	192
	公 立	171	2,160	4,673	2,670	2,003	58,694	30,165	28,529
	私 立	26	267	552	333	219	8,641	3,908	4,733

(単位：校、学級、人)

徒		数			
1 学年		2 学年		3 学年	
男	女	男	女	男	女
12,140	11,915	12,191	11,898	12,266	12,311
11,895	11,733	12,139	11,916	12,189	11,911
11,726	11,379	11,908	11,737	12,167	11,936
11,495	11,188	11,734	11,359	11,910	11,731
11,171	10,994	11,417	11,164	11,681	11,296
5,884	5,976	5,962	5,985	6,163	6,063
552	322	547	314	588	344
184	470	174	489	182	454
833	776	807	785	834	789
390	431	385	441	425	415
162	345	144	349	157	356
274	270	312	242	317	254
484	361	539	408	524	364
812	779	779	757	803	777
1,119	1,218	1,173	1,163	1,173	1,234
456	437	454	467	495	450
618	567	648	570	665	626
396	366	365	361	412	374
372	339	405	403	395	350
139	125	160	122	149	141
945	829	936	905	911	855
53	46	55	37	49	45
391	343	417	357	411	380
300	294	299	309	319	334
263	248	258	220	259	237
450	455	464	466	448	488
289	282	304	279	297	248
320	397	346	400	385	422
234	228	272	244	274	274
132	119	158	122	155	135
420	364	386	380	406	376
75	66	73	56	71	52
63	80	79	61	83	59
31	30	33	24	34	23
36	37	41	45	40	51
-	-	-	-	-	-
16	9	16	16	16	15
187	164	189	207	212	179
9	13	7	8	10	4
41	58	59	50	50	56
2	7	7	7	9	4
123	119	126	100	123	131
69	62	66	58	61	72
9,761	9,349	10,064	9,525	10,340	9,655
1,341	1,583	1,287	1,581	1,280	1,569

第4表 義務教育学校在学者数 (単位：人)

区 分	義務教育学校		
	計	男	女
平成 25 年度	-	-	-
26	-	-	-
27	-	-	-
28	-	-	-
29	1,115	556	559
1 学 年	126	60	66
2	120	59	61
3	124	63	61
4	124	59	65
5	124	65	59
6	123	61	62
7	116	58	58
8	127	65	62
9	131	66	65

注 義務教育学校は平成 28 年度から調査対象となった学校種
(京都府内では平成 29 年度から新設された。)

第5表 特別支援学校在学者数 (単位：人)

区 分	特別支援学校		
	計	男	女
平成 25 年度	2,585	1,685	900
26	2,668	1,720	948
27	2,736	1,767	969
28	2,763	1,777	986
29	2,757	1,808	949
幼 稚 部	23	13	10
小 学 部	745	495	250
1 学 年	130	90	40
2	110	74	36
3	117	65	52
4	130	83	47
5	130	88	42
6	128	95	33
中 学 部	618	390	228
1 学 年	186	119	67
2	194	122	72
3	238	149	89
高 等 部	1,371	910	461
本 科 1 学 年	463	317	146
2	443	285	158
3	451	296	155
専攻科 1 学 年	7	6	1
2	4	4	-
3	3	2	1

注 学校教育法の一部改正に伴い、平成 19 年 4 月 1 日から盲・聾・養護学校が特別支援学校に一本化された。

第6表 高等学校学校数、教員数、生徒数

区 分	学校数	教員数（本務者）			生			
		計	男	女	総 数			
					計	男	女	
平成 25 年 度	104	5,192	3,582	1,610	71,047	35,490	35,557	
26	104	5,245	3,611	1,634	72,147	35,884	36,263	
27	105	5,280	3,610	1,670	72,131	35,868	36,263	
28	106	5,288	3,604	1,684	72,466	35,825	36,641	
29	106	5,280	3,572	1,708	71,596	35,361	36,235	
京 都 市	54	3,055	2,080	975	43,277	21,349	21,928	
北 区	4	231	148	83	2,997	1,690	1,307	
上 京 区	3	142	83	59	1,911	253	1,658	
左 京 区	7	347	232	115	5,922	3,079	2,843	
中 京 区	7	463	312	151	5,350	2,828	2,522	
東 山 区	5	234	139	95	3,638	1,089	2,549	
下 京 区	2	142	107	35	2,473	1,499	974	
南 区	4	250	176	74	3,444	2,161	1,283	
右 京 区	7	402	277	125	6,016	2,909	3,107	
伏 見 区	9	516	374	142	6,472	3,208	3,264	
山 科 区	2	76	51	25	831	387	444	
西 京 区	4	252	181	71	4,223	2,246	1,977	
福 知 山 市	7	285	208	77	3,691	2,049	1,642	
舞 鶴 市	4	147	95	52	1,867	827	1,040	
綾 部 市	2	79	49	30	915	396	519	
宇 治 市	6	343	227	116	4,848	2,547	2,301	
宮 津 市	3	99	72	27	1,036	594	442	
亀 岡 市	2	115	70	45	1,411	677	734	
城 陽 市	2	124	81	43	1,862	889	973	
向 日 市	2	94	53	41	1,350	288	1,062	
長 岡 京 市	3	160	99	61	2,324	1,150	1,174	
八 幡 市	2	76	51	25	724	355	369	
京 田 辺 市	2	106	69	37	1,790	955	835	
京 丹 後 市	5	147	106	41	1,464	737	727	
南 丹 市	5	124	83	41	1,135	464	671	
木 津 川 市	2	139	98	41	1,824	880	944	
乙 訓 郡 大 山 崎 町	-	-	-	-	-	-	-	
久 世 郡 久 御 山 町	1	58	38	20	948	490	458	
綴 喜 郡	井 手 町	-	-	-	-	-	-	
	宇 治 田 原 町	-	-	-	-	-	-	
相 楽 郡	笠 置 町	-	-	-	-	-	-	
	和 東 町	-	-	-	-	-	-	
	精 華 町	1	48	37	11	581	421	160
	南 山 城 村	-	-	-	-	-	-	
船 井 郡 京 丹 波 町	1	36	27	9	193	116	77	
与 謝 郡	伊 根 町	1	11	8	31	23	8	
	与 謝 野 町	1	34	21	13	325	154	171
(再 掲)	国 立	1	38	30	8	585	280	305
	公 立	65	3,353	2,266	1,087	39,467	19,730	19,737
	私 立	40	1,889	1,276	613	31,544	15,351	16,193
	全 日 制	93	5,033	3,394	1,639	70,261	34,512	35,749
	定 時 制	6	247	178	69	1,335	849	486

(単位：校、人)

徒				数							
1 学 年		2 学 年		3 学 年		4 学 年		専 攻 科		別 科	
男	女	男	女	男	女	男	女	男	女	男	女
12,400	12,130	11,852	11,955	11,040	11,272	191	106	7	94	-	-
12,396	12,654	11,838	11,714	11,501	11,681	141	93	8	121	-	-
12,267	12,290	11,912	12,317	11,553	11,461	127	57	9	138	-	-
12,079	12,352	11,822	12,014	11,769	12,075	146	51	9	149	-	-
11,931	12,159	11,756	12,102	11,538	11,765	128	59	8	150	-	-
7,211	7,433	7,084	7,357	6,960	7,099	94	39	-	-	-	-
567	457	589	422	534	428	-	-	-	-	-	-
77	586	77	569	75	497	24	6	-	-	-	-
1,088	952	1,042	982	949	909	-	-	-	-	-	-
979	862	962	815	869	832	18	13	-	-	-	-
401	854	330	839	358	856	-	-	-	-	-	-
520	290	480	341	499	343	-	-	-	-	-	-
628	427	675	425	839	420	19	11	-	-	-	-
989	1,030	976	1,044	944	1,033	-	-	-	-	-	-
1,164	1,121	1,034	1,134	977	1,000	33	9	-	-	-	-
122	169	137	134	128	141	-	-	-	-	-	-
676	685	782	652	788	640	-	-	-	-	-	-
694	564	657	546	690	526	8	6	-	-	-	-
265	319	295	345	259	305	6	3	2	68	-	-
130	167	131	181	130	169	5	2	-	-	-	-
866	776	839	762	842	763	-	-	-	-	-	-
203	127	188	156	203	159	-	-	-	-	-	-
224	249	235	239	218	246	-	-	-	-	-	-
295	322	309	322	285	329	-	-	-	-	-	-
105	361	91	322	92	379	-	-	-	-	-	-
380	407	386	395	384	372	-	-	-	-	-	-
139	126	121	116	95	127	-	-	-	-	-	-
325	276	327	280	303	279	-	-	-	-	-	-
216	230	266	251	246	238	9	8	-	-	-	-
163	186	149	198	143	205	3	-	6	82	-	-
320	318	281	339	279	287	-	-	-	-	-	-
-	-	-	-	-	-	-	-	-	-	-	-
166	154	162	150	162	154	-	-	-	-	-	-
-	-	-	-	-	-	-	-	-	-	-	-
-	-	-	-	-	-	-	-	-	-	-	-
-	-	-	-	-	-	-	-	-	-	-	-
-	-	-	-	-	-	-	-	-	-	-	-
151	68	131	49	139	43	-	-	-	-	-	-
-	-	-	-	-	-	-	-	-	-	-	-
35	25	43	27	38	25	-	-	-	-	-	-
4	-	8	4	8	3	3	1	-	-	-	-
39	51	53	63	62	57	-	-	-	-	-	-
97	89	92	107	91	109	-	-	-	-	-	-
6,562	6,619	6,545	6,596	6,495	6,463	128	59	-	-	-	-
5,272	5,451	5,119	5,399	4,952	5,193	-	-	8	150	-	-
11,665	12,008	11,525	11,964	11,314	11,627	-	-	8	150	-	-
266	151	231	138	224	138	128	59	-	-	-	-

第7表 高等学校学校数、教員数、生徒数（通信制）

（単位：校、人）

区 分	学校数		生徒数			教員数 （本務者）
	うち 通信 制 独立 校		計	男	女	
平成25年度	6	-	1,817	912	905	71
26	8	-	1,781	916	865	72
27	9	1	2,097	1,043	1,054	89
28	9	1	2,082	1,086	996	101
29	9	1	2,117	1,055	1,062	98
国立	-	-	-	-	-	-
公立	2	-	681	330	351	32
私立	7	1	1,436	725	711	66

第8表 幼稚園数、教員数、園児数

区 分	園数	教員数（本務者）			
		計	男	女	
平成25年度	229	2,240	132	2,108	
26	226	2,234	134	2,100	
27	220	2,234	138	2,096	
28	217	2,202	135	2,067	
29	215	2,196	141	2,055	
京 都 市	118	1,214	88	1,126	
北 区	9	96	8	88	
上 京 区	13	90	7	83	
左 京 区	16	148	12	136	
中 京 区	6	64	2	62	
東 山 区	3	39	3	36	
下 京 区	9	87	9	78	
南 区	3	32	2	30	
右 京 区	14	184	12	172	
伏 見 区	21	171	9	162	
山 科 区	10	117	8	109	
西 京 区	14	186	16	170	
福 知 山 市	4	31	-	31	
舞 鶴 市	14	146	17	129	
綾 部 市	2	9	-	9	
宇 治 市	13	146	7	139	
宮 津 市	4	12	-	12	
亀 岡 市	5	64	4	60	
城 陽 市	7	80	3	77	
向 日 市	3	44	6	38	
長 岡 京 市	5	109	6	103	
八 幡 市	6	39	2	37	
京 田 辺 市	10	84	2	82	
京 丹 後 市	6	39	-	39	
南 丹 市	3	25	1	24	
木 津 川 市	4	35	1	34	
乙 訓 郡	大山崎町	1	11	2	9
久 世 郡	久御山町	3	18	-	18
綴 喜 郡	井手町	-	-	-	-
	宇治田原町	1	5	-	5
相 楽 郡	笠置町	-	-	-	-
	和東町	-	-	-	-
	精華町	3	68	1	67
	南山城村	-	-	-	-
船 井 郡	京丹波町	1	7	-	7
与 謝 郡	伊根町	-	-	-	-
	与謝野町	2	10	1	9
（再掲）	国立	1	8	1	7
	公立	59	356	16	340
	私立	155	1,832	124	1,708

(単位：園、人)

園 児 数								
総 数			3 歳 児		4 歳 児		5 歳 児	
計	男	女	男	女	男	女	男	女
28,817	14,622	14,195	4,440	4,294	4,966	4,813	5,216	5,088
27,936	14,079	13,857	4,246	4,277	4,806	4,708	5,026	4,871
26,924	13,555	13,369	4,204	4,059	4,591	4,631	4,760	4,679
25,805	13,138	12,667	4,066	3,814	4,443	4,266	4,629	4,587
24,913	12,628	12,285	3,840	3,902	4,313	4,066	4,475	4,317
14,041	7,119	6,922	2,227	2,204	2,416	2,266	2,476	2,452
989	523	466	187	162	176	144	160	160
1,042	510	532	139	167	179	179	192	186
1,562	758	804	237	263	251	281	270	260
736	387	349	118	120	139	96	130	133
550	275	275	81	80	105	90	89	105
1,018	547	471	166	150	205	151	176	170
430	196	234	70	77	68	74	58	83
2,132	1,085	1,047	348	352	388	310	349	385
2,116	1,053	1,063	316	318	335	338	402	407
1,290	679	611	202	192	221	216	256	203
2,176	1,106	1,070	363	323	349	387	394	360
462	241	221	80	69	77	67	84	85
1,236	608	628	215	205	189	221	204	202
35	15	20	5	3	4	2	6	15
1,802	956	846	267	262	324	289	365	295
102	50	52	14	14	16	25	20	13
756	392	364	110	123	150	116	132	125
832	418	414	110	132	157	136	151	146
673	337	336	124	119	106	115	107	102
1,280	623	657	200	229	195	194	228	234
527	259	268	71	75	87	79	101	114
1,017	521	496	142	159	187	162	192	175
166	81	85	24	19	36	33	21	33
243	115	128	33	40	36	38	46	50
583	301	282	42	46	121	125	138	111
156	89	67	36	21	28	28	25	18
78	39	39	12	11	7	17	20	11
-	-	-	-	-	-	-	-	-
17	10	7	1	3	4	4	5	-
-	-	-	-	-	-	-	-	-
-	-	-	-	-	-	-	-	-
823	416	407	118	152	159	136	139	119
-	-	-	-	-	-	-	-	-
51	24	27	6	7	11	9	7	11
-	-	-	-	-	-	-	-	-
33	14	19	3	9	3	4	8	6
129	68	61	10	10	29	25	29	26
3,715	1,883	1,832	432	459	697	643	754	730
21,069	10,677	10,392	3,398	3,433	3,587	3,398	3,692	3,561

第9表 幼保連携型認定こども園数、教員数、園児数

区 分	園数	教員数(本務者)			園 児									
		計	男	女	総 数			0歳児		1歳児		2歳児		
					計	男	女	男	女	男	女	男	女	
平成25年度	-	-	-	-	-	-	-	-	-	-	-	-	-	-
26	-	-	-	-	-	-	-	-	-	-	-	-	-	-
27	16	367	23	344	2,298	1,154	1,144	68	67	141	136	182	156	
28	41	971	66	905	5,615	2,851	2,764	154	135	362	363	471	414	
29	51	1,240	82	1,158	7,178	3,629	3,549	183	209	504	446	585	575	
京 都 市	22	516	39	477	2,884	1,475	1,409	85	104	236	178	240	245	
北 区	3	58	2	56	317	159	158	14	12	24	26	24	35	
上 京 区	-	-	-	-	-	-	-	-	-	-	-	-	-	
左 京 区	1	28	3	25	205	101	104	5	3	9	6	8	8	
中 京 区	-	-	-	-	-	-	-	-	-	-	-	-	-	
東 山 区	-	-	-	-	-	-	-	-	-	-	-	-	-	
下 京 区	-	-	-	-	-	-	-	-	-	-	-	-	-	
南 区	1	18	-	18	147	70	77	5	13	10	14	15	13	
右 京 区	1	31	6	25	175	92	83	5	8	14	10	10	16	
伏 見 区	7	166	10	156	791	406	385	19	27	64	57	71	62	
山 科 区	4	121	8	113	766	385	381	19	17	68	36	68	73	
西 京 区	5	94	10	84	483	262	221	18	24	47	29	44	38	
福 知 山 市	-	-	-	-	-	-	-	-	-	-	-	-	-	
舞 鶴 市	-	-	-	-	-	-	-	-	-	-	-	-	-	
綾 部 市	5	96	2	94	575	299	276	7	10	29	32	34	45	
宇 治 市	10	263	21	242	1,482	748	734	44	53	119	107	135	128	
宮 津 市	1	19	-	19	54	30	24	-	2	5	4	6	3	
亀 岡 市	-	-	-	-	-	-	-	-	-	-	-	-	-	
城 陽 市	-	-	-	-	-	-	-	-	-	-	-	-	-	
向 日 市	-	-	-	-	-	-	-	-	-	-	-	-	-	
長 岡 京 市	1	18	3	15	187	98	89	6	3	11	9	19	11	
八 幡 市	3	88	3	85	588	269	319	8	7	10	15	35	27	
京 田 辺 市	-	-	-	-	-	-	-	-	-	-	-	-	-	
京 丹 後 市	1	33	2	31	174	86	88	1	2	9	13	13	13	
南 丹 市	-	-	-	-	-	-	-	-	-	-	-	-	-	
木 津 川 市	7	182	11	171	1,089	556	533	32	28	75	79	96	84	
乙訓郡	大山崎町	-	-	-	-	-	-	-	-	-	-	-	-	
久世郡	久御山町	-	-	-	-	-	-	-	-	-	-	-	-	
綴喜郡	井手町	-	-	-	-	-	-	-	-	-	-	-	-	
	宇治田原町	-	-	-	-	-	-	-	-	-	-	-	-	
相楽郡	笠置町	-	-	-	-	-	-	-	-	-	-	-	-	
	和東町	-	-	-	-	-	-	-	-	-	-	-	-	
	精華町	-	-	-	-	-	-	-	-	-	-	-	-	
	南山城村	-	-	-	-	-	-	-	-	-	-	-	-	
船井郡	京丹波町	-	-	-	-	-	-	-	-	-	-	-	-	
与謝郡	伊根町	-	-	-	-	-	-	-	-	-	-	-	-	
	与謝野町	1	25	1	24	145	68	77	-	-	10	9	7	
(再掲)	国立	-	-	-	-	-	-	-	-	-	-	-	-	
	公立	2	41	2	39	244	112	132	2	1	12	11	17	
	私立	49	1,199	80	1,119	6,934	3,517	3,417	181	208	492	435	568	

注1 幼保連携型認定こども園は平成27年度から設置された学校種
 2 平成27年度結果は京都府独自集計

(単位：園、人)

数					
3歳児		4歳児		5歳児	
男	女	男	女	男	女
-	-	-	-	-	-
-	-	-	-	-	-
253	273	246	269	264	243
634	598	604	623	626	631
827	763	791	780	739	776
307	301	313	289	294	292
25	35	38	24	34	26
-	-	-	-	-	-
22	29	27	28	30	30
-	-	-	-	-	-
-	-	-	-	-	-
-	-	-	-	-	-
17	12	12	13	11	12
21	18	22	16	20	15
90	80	80	82	82	77
81	80	78	90	71	85
51	47	56	36	46	47
-	-	-	-	-	-
-	-	-	-	-	-
80	50	89	86	60	53
155	160	149	144	146	142
6	6	5	4	8	5
-	-	-	-	-	-
-	-	-	-	-	-
-	-	-	-	-	-
14	20	23	22	25	24
81	84	70	81	65	105
-	-	-	-	-	-
23	14	17	24	23	22
-	-	-	-	-	-
143	114	109	113	101	115
-	-	-	-	-	-
-	-	-	-	-	-
-	-	-	-	-	-
-	-	-	-	-	-
18	14	16	17	17	18
-	-	-	-	-	-
30	25	21	29	30	40
797	738	770	751	709	736

第10表 専修学校学科別生徒数 (単位：人)

区 分	計	男	女
平成25年度	15,127	7,501	7,626
26	15,264	7,558	7,706
27	15,541	7,707	7,834
28	15,546	7,687	7,859
29	15,715	7,793	7,922
工業関係	4,058	3,356	702
土木・建築	1,517	1,208	309
自動車整備	844	828	16
情報処理	1,229	1,116	113
医療関係	4,682	1,348	3,334
看護	2,359	345	2,014
看護	263	67	196
歯科衛生	420	-	420
臨床検査	250	113	137
はり・きゅう・あんま	356	222	134
柔道整復	307	250	57
理学・作業療法	496	295	201
衛生関係	2,083	715	1,368
栄養	429	75	354
調理	457	325	132
美容	628	199	429
製菓・製パン	402	88	314
教育・社会福祉関係	516	192	324
介護福祉	117	49	68
社会福祉	298	117	181
商業実務関係	1,160	415	745
経理・簿記	374	256	118
旅行	214	64	150
情報	186	85	101
ビジネス	141	9	132
服飾・家政関係	114	17	97
和洋裁	74	7	67
文化・教養関係	3,102	1,750	1,352
デザイン	445	120	325
茶道	32	12	20
外国語	420	179	241
受験・補習	1,032	740	292
法律行政	508	426	82
スポーツ	237	173	64

注 各関係の内訳は主なものを掲載

第11表 各種学校課程別生徒数 (単位：人)

区 分	計	男	女
平成25年度	5,074	2,329	2,745
26	4,394	2,174	2,220
27	4,504	2,102	2,402
28	4,706	2,153	2,553
29	4,601	2,100	2,501
商業実務関係	591	197	394
その他(珠算など)	591	197	394
家政関係	7	-	7
和洋裁	4	-	4
文化・教養関係	1,767	640	1,127
音楽	319	-	319
外国語	167	73	94
その他(一般教養・宗教など)	1,201	567	634
その他	2,236	1,263	973
予備校	818	554	264
自動車操縦	849	464	385
外国人学校	565	241	324

注 第10表の注に同じ。

第12表 中学校卒業者の進路状況

区 分	卒業 者 総 数			A 高等 学校 等 進 学 者		B 専 修 学 校 (高等 課程) 進 学 者		C 専 修 学 校 (一般 課程) 等 入 学 者		D 公 共 職 業 能 力 開 発 施 設 等 入 学 者	
	計	男	女	男	女	男	女	男	女	男	女
平成 25 年 3 月	23,751	12,094	11,657	11,971	11,548	2	12	3	4	-	-
26	24,543	12,248	12,295	12,102	12,170	4	14	12	10	1	-
27	24,120	12,208	11,912	12,075	11,806	4	12	8	14	-	-
28	24,091	12,160	11,931	12,024	11,815	6	11	12	6	2	-
29	23,627	11,924	11,703	11,813	11,622	7	7	8	9	-	-
京 都 市	12,611	6,282	6,329	6,231	6,282	5	4	2	5	-	-
北 区	1,052	644	408	640	407	-	-	-	-	-	-
上 京 区	647	189	458	187	455	1	-	-	-	-	-
左 京 区	1,619	816	803	809	796	-	1	1	-	-	-
中 京 区	925	468	457	464	451	1	2	-	-	-	-
東 山 区	483	130	353	128	353	-	-	-	-	-	-
下 京 区	523	284	239	283	237	-	-	-	-	-	-
南 区	913	530	383	529	379	-	-	-	-	-	-
右 京 区	1,646	852	794	847	789	1	-	-	3	-	-
伏 見 区	2,575	1,259	1,316	1,248	1,309	1	1	-	-	-	-
山 科 区	968	488	480	480	474	1	-	1	-	-	-
西 京 区	1,260	622	638	616	632	-	-	-	2	-	-
福 知 山 市	809	420	389	419	389	1	-	-	-	-	-
舞 鶴 市	819	418	401	415	400	-	-	-	-	-	-
綾 部 市	306	162	144	162	143	-	-	-	-	-	-
宇 治 市	1,855	971	884	962	878	-	1	1	1	-	-
宮 津 市	113	66	47	65	47	-	-	-	-	-	-
亀 岡 市	843	437	406	433	401	-	-	-	-	-	-
城 陽 市	661	325	336	318	335	1	-	-	-	-	-
向 日 市	502	237	265	236	265	-	-	1	-	-	-
長 岡 京 市	890	442	448	440	448	-	-	-	-	-	-
八 幡 市	634	325	309	318	306	-	1	1	-	-	-
京 田 辺 市	711	371	340	356	327	-	-	2	1	-	-
京 丹 後 市	553	262	291	262	291	-	-	-	-	-	-
南 丹 市	292	146	146	146	146	-	-	-	-	-	-
木 津 川 市	728	378	350	375	348	-	1	1	-	-	-
乙 訓 郡 大 山 崎 町	125	73	52	73	52	-	-	-	-	-	-
久 世 郡 久 御 山 町	159	89	70	88	70	-	-	-	-	-	-
綴 喜 郡	井 手 町	41	24	17	23	17	-	-	-	-	-
	宇 治 田 原 町	110	52	58	52	58	-	-	-	-	-
相 楽 郡	笠 置 町	-	-	-	-	-	-	-	-	-	-
	和 束 町	28	17	11	17	11	-	-	-	-	-
	精 華 町	437	214	223	210	221	-	-	-	2	-
船 井 郡	南 山 城 村	30	16	14	16	14	-	-	-	-	-
	京 丹 波 町	132	65	67	64	67	-	-	-	-	-
与 謝 郡	伊 根 町	12	8	4	8	4	-	-	-	-	-
	与 謝 野 町	226	124	102	124	102	-	-	-	-	-
(再 掲)	国 立	220	108	112	108	111	-	1	-	-	-
	公 立	20,589	10,546	10,043	10,441	9,969	6	6	8	7	-
	私 立	2,818	1,270	1,548	1,265	1,542	1	-	-	2	-

注1 高等学校等進学者とは、高等学校（通信制課程を含む）及び高等専門学校等への進学者（就職進学者を含む）をいう。

2 専修学校（一般課程）等入学者とは、専修学校（一般課程）及び各種学校への入学者をいう。

(単位：人、%)

E就 職 者		F左記以外の者・ 死亡・不詳		(再 掲)			高等学校等進学率			就 職 率			
				Aのうち他県 への進学者	ABCDのうち 就職している者	就職者総数の うち府内就職者	計	男	女	計	男	女	
男	女	男	女										
43	11	75	82	930	1	50	99.0	99.0	99.1	0.2	0.4	0.1	
51	10	78	91	1,017	8	63	98.9	98.8	99.0	0.3	0.5	0.1	
42	12	79	68	993	3	51	99.0	98.9	99.1	0.2	0.4	0.1	
39	11	77	88	934	3	46	99.0	98.9	99.0	0.2	0.3	0.1	
33	7	61	54	896	1	39	99.2	99.1	99.3	0.2	0.3	0.1	
13	4	31	34	420	1	18	1,092	1,090	1,092	0.1	0.2	0.1	
1	1	3	-	30	-	2	99.5	99.4	99.8	0.2	0.2	0.2	
-	1	1	2	16	1	2	99.2	98.9	99.3	0.3	0.5	0.2	
-	1	6	5	47	-	1	99.1	99.1	99.1	0.1	-	0.1	
1	-	2	4	27	-	1	98.9	99.1	98.7	0.1	0.2	-	
-	-	2	-	4	-	-	99.6	98.5	100.0	-	-	-	
-	-	1	2	16	-	-	99.4	99.6	99.2	-	-	-	
-	-	1	4	26	-	-	99.5	99.8	99.0	-	-	-	
1	-	3	2	59	-	1	99.4	99.4	99.4	0.1	0.1	-	
4	-	6	6	104	-	4	99.3	99.1	99.5	0.2	0.3	-	
2	1	4	5	40	-	3	98.6	98.4	98.8	0.3	0.4	0.2	
4	-	2	4	51	-	4	99.0	99.0	99.1	0.3	0.6	-	
-	-	-	-	20	-	-	99.9	99.8	100.0	-	-	-	
1	-	2	1	19	-	1	99.5	99.3	99.8	0.1	0.2	-	
-	-	-	1	4	-	-	99.7	100.0	99.3	-	-	-	
5	1	3	3	69	-	6	99.2	99.1	99.3	0.3	0.5	0.1	
-	-	1	-	3	-	-	99.1	98.5	100.0	-	-	-	
2	2	2	3	16	-	4	98.9	99.1	98.8	0.5	0.5	0.5	
5	-	1	1	22	-	5	98.8	97.8	99.7	0.8	1.5	-	
-	-	-	-	14	-	-	99.8	99.6	100.0	-	-	-	
1	-	1	-	28	-	1	99.8	99.5	100.0	0.1	0.2	-	
3	-	3	2	46	-	1	98.4	97.8	99.0	0.5	0.9	-	
-	-	13	12	45	-	-	96.1	96.0	96.2	-	-	-	
-	-	-	-	10	-	-	100.0	100.0	100.0	-	-	-	
-	-	-	-	3	-	-	100.0	100.0	100.0	-	-	-	
1	-	1	1	83	-	1	99.3	99.2	99.4	0.1	0.3	-	
-	-	-	-	14	-	-	100.0	100.0	100.0	-	-	-	
1	-	-	-	14	-	1	99.4	98.9	100.0	0.6	1.1	-	
-	-	1	-	1	-	-	97.6	95.8	100.0	-	-	-	
-	-	-	-	6	-	-	100.0	100.0	100.0	-	-	-	
-	-	-	-	-	-	-	-	-	-	-	-	-	
-	-	-	-	7	-	-	100.0	100.0	100.0	-	-	-	
-	-	4	-	39	-	-	98.6	98.1	99.1	-	-	-	
-	-	-	-	4	-	-	100.0	100.0	100.0	-	-	-	
1	-	-	-	4	-	1	99.2	98.5	100.0	0.8	1.5	-	
-	-	-	-	-	-	-	100.0	100.0	100.0	-	-	-	
-	-	-	-	5	-	-	100.0	100.0	100.0	-	-	-	
-	-	1	-	15	-	-	99.1	99.1	99.1	-	-	-	
33	7	58	54	835	2	39	99.1	99.0	99.3	0.2	0.3	0.1	
-	-	4	4	46	-	-	99.6	99.6	99.6	-	-	-	

第13表 高等学校卒業者の進路状況

区 分	卒業生総数			A大 学 等 進 学 者		B専修学校 (専門課程) 進 学 者		C専修学校 (一般課程) 等 入 学 者		D公共職業能力 開 発 施 設 等 入 学 者	
	計	男	女	男	女	男	女	男	女	男	女
平成25年3月	23,240	11,531	11,709	7,262	7,807	1,344	2,006	766	395	90	10
26	22,250	11,012	11,238	6,923	7,676	1,317	1,779	784	414	73	12
27	22,966	11,387	11,579	7,365	7,884	1,247	1,908	749	387	84	13
28	22,813	11,428	11,385	7,333	7,828	1,261	1,867	792	389	76	13
29	23,478	11,571	11,907	7,400	8,147	1,244	1,973	779	401	97	9
京 都 市	14,042	7,009	7,033	4,687	5,193	526	891	682	354	18	3
北 区	974	556	418	352	338	9	47	169	16	1	2
上 京 区	577	80	497	36	431	1	7	15	38	2	-
左 京 区	1,948	978	970	755	769	33	84	21	57	-	-
中 京 区	1,648	881	767	466	455	142	111	86	74	5	-
東 山 区	1,193	388	805	312	677	23	54	31	36	1	-
下 京 区	756	469	287	425	272	10	9	19	2	-	-
南 区	1,239	792	447	440	320	35	53	166	50	2	-
右 京 区	2,016	954	1,062	730	841	65	130	93	51	1	-
伏 見 区	1,993	1,005	988	537	608	105	182	47	16	4	1
山 科 区	256	124	132	63	54	35	51	-	2	2	-
西 京 区	1,442	782	660	571	428	68	163	35	12	-	-
福 知 山 市	1,152	615	537	309	282	64	102	14	9	11	2
舞 鶴 市	620	264	356	140	195	47	104	1	-	17	1
綾 部 市	297	115	182	50	82	32	49	3	2	1	1
宇 治 市	1,634	821	813	637	644	72	97	31	14	-	-
宮 津 市	381	213	168	92	110	36	42	6	2	23	-
亀 岡 市	485	225	260	139	147	45	76	10	5	-	-
城 陽 市	620	277	343	179	191	48	99	10	4	-	-
向 日 市	489	93	396	53	218	22	122	2	-	-	-
長 岡 京 市	772	385	387	306	297	28	57	4	2	-	-
八 幡 市	240	89	151	33	55	28	40	-	-	-	-
京 田 辺 市	576	299	277	175	204	47	48	3	3	5	-
京 丹 後 市	478	262	216	116	117	67	64	9	2	8	-
南 丹 市	390	192	198	79	74	47	45	-	-	4	1
木 津 川 市	581	302	279	185	188	35	36	3	1	2	-
乙 訓 郡	大山崎町	-	-	-	-	-	-	-	-	-	-
久 世 郡	久御山町	314	152	162	107	99	26	50	-	-	1
綴 喜 郡	井手町	-	-	-	-	-	-	-	-	-	-
	宇治田原町	-	-	-	-	-	-	-	-	-	-
相 楽 郡	笠置町	-	-	-	-	-	-	-	-	-	-
	和束町	-	-	-	-	-	-	-	-	-	-
	精華町	218	160	58	80	21	45	24	-	1	-
船 井 郡	南山城村	-	-	-	-	-	-	-	-	-	-
	京丹波町	67	38	29	11	5	10	10	1	-	1
与 謝 郡	伊根町	11	6	5	-	-	1	-	-	-	1
	与謝野町	111	54	57	22	25	18	17	-	2	5
(再掲)	国立	204	107	97	41	58	-	-	1	-	-
	公立	13,052	6,492	6,560	3,792	4,059	841	1,403	349	232	78
	私立	10,222	4,972	5,250	3,567	4,030	403	570	429	169	19

注1 大学等進学者とは、大学・短期大学（通信教育部を含む）及び高等学校専攻科等への進学者（就職進学者を含む）をいう。

3 「一時的な仕事に就いた者」とは、臨時的な収入を目的とする仕事に就いた者（例 アルバイト、パート等）をいう。

(単位：人、%)

E 就職者				F 一時的な仕事に就いた者		G 左記以外の者・死亡・不詳		(再 掲)			大学等進学率			就 職 率		
正規の職員等		正規の職員等でない者						ABCDのうち就職している者	卒業者総数のうち大学等入学志願者	就職者総数のうち府内就職者						
男	女	男	女	男	女	男	女				計	男	女	計	男	女
1,216	737			118	209	735	545	3	16,922	1,607	64.8	63.0	66.7	8.4	10.6	6.3
1,147	682			101	164	667	511	7	16,330	1,567	65.6	62.9	68.3	8.3	10.4	6.1
1,230	719	11	17	83	144	618	507	4	16,878	1,627	66.4	64.7	68.1	8.6	10.9	6.4
1,219	700	7	7	72	134	668	447	4	16,974	1,630	66.5	64.2	68.8	8.5	10.7	6.2
1,256	764	12	13	66	96	783	504	5	17,399	1,717	66.2	64.0	68.4	8.7	11.0	6.6
529	223	8	2	52	50	559	317	1	11,441	666	70.4	66.9	73.8	5.4	7.7	3.2
3	3	-	-	2	-	22	12	-	908	10	63.9	63.3	80.9	1.4	0.5	0.7
12	7	-	-	3	-	14	14	1	492	9	85.4	45.0	86.7	2.3	15.0	1.6
15	9	-	-	3	3	154	48	-	1,725	35	79.0	77.2	79.3	2.0	1.5	0.9
109	39	-	1	21	21	73	66	-	1,153	130	56.7	52.9	59.3	8.7	12.4	5.2
5	5	-	-	4	2	16	31	-	1,041	11	78.8	80.4	84.1	1.1	1.3	0.6
1	1	-	-	-	-	14	3	-	740	2	90.7	90.6	94.8	0.5	0.2	0.3
111	11	-	-	9	5	38	8	-	998	130	58.2	55.6	71.6	11.7	14.0	2.5
40	14	-	-	-	1	25	25	-	1,780	46	74.9	76.5	79.2	2.8	4.2	1.3
185	91	8	-	10	17	119	73	-	1,372	217	60.0	53.4	61.5	12.6	19.2	9.2
5	8	-	-	-	-	19	17	-	135	10	42.3	50.8	40.9	7.7	4.0	6.1
43	35	-	1	-	1	65	20	-	1,097	66	69.9	73.0	64.8	5.2	5.5	5.5
201	124	-	-	1	-	16	18	-	632	197	54.3	50.2	52.5	22.4	32.7	23.1
42	40	2	3	-	-	15	13	-	309	89	54.3	53.0	54.8	16.7	16.7	12.1
29	41	-	-	-	1	-	6	1	138	77	38.6	43.5	45.1	28.9	26.1	22.5
45	37	-	-	-	-	36	21	1	1,350	65	78.5	77.6	79.2	4.7	5.6	4.6
55	10	-	1	-	-	1	3	-	221	49	56.0	43.2	65.5	17.8	25.8	6.5
25	23	1	3	-	4	5	2	-	309	41	57.1	61.8	56.5	9.5	11.6	10.0
20	29	-	-	1	6	20	14	-	404	29	62.4	64.6	55.7	5.7	7.2	8.5
8	28	-	-	-	-	8	28	-	279	35	55.2	57.0	55.1	9.1	8.6	7.1
11	7	-	-	1	1	36	23	-	650	12	80.6	79.5	76.7	2.5	2.9	1.8
22	39	-	-	5	16	6	1	-	90	57	29.7	37.1	36.4	25.1	24.7	25.8
67	8	-	-	-	-	2	14	-	384	66	70.8	58.5	73.6	15.6	22.4	2.9
54	27	1	-	2	1	7	5	-	243	59	56.7	44.3	54.2	16.6	21.0	12.5
54	71	-	-	-	1	8	6	-	162	67	53.3	41.1	37.4	22.6	28.1	35.9
34	22	-	-	2	16	43	16	-	403	36	64.5	61.3	67.4	9.9	11.3	7.9
-	-	-	-	-	-	-	-	-	-	-	-	-	-	-	-	-
9	5	-	-	-	-	9	8	-	220	10	61.3	70.4	61.1	4.2	5.9	3.1
-	-	-	-	-	-	-	-	-	-	-	-	-	-	-	-	-
-	-	-	-	-	-	-	-	-	-	-	-	-	-	-	-	-
-	-	-	-	-	-	-	-	-	-	-	-	-	-	-	-	-
29	6	-	-	-	-	6	6	-	101	24	50.0	50.0	36.2	20.7	18.1	10.3
-	-	-	-	-	-	-	-	-	-	-	-	-	-	-	-	-
15	11	-	-	-	-	-	2	-	16	28	32.2	28.9	17.2	33.3	39.5	37.9
2	1	-	4	2	-	2	-	-	-	1	-	-	-	11.1	33.3	100.0
5	12	-	-	-	-	4	1	2	47	22	36.4	40.7	43.9	21.2	9.3	24.6
-	-	-	-	-	-	65	39	-	204	-	48.5	38.3	59.8	-	-	-
951	492	12	12	45	76	424	279	8	8,836	1,252	60.2	58.4	61.9	11.3	14.8	7.7
305	272	-	1	21	20	228	186	2	8,359	465	74.3	71.7	76.8	5.7	6.2	5.2

2 専修学校（一般課程）等入学者とは、専修学校（一般課程）及び各種学校への入学者をいう。

4 就職者は平成27年度調査より正規の職員と正規の職員でない者が追加された。

第14表 高等学校卒業者の産業別学科別就職者数

(単位：人)

区 分	総 数	農 業、 林 業	漁 業	砂 利 採 取 業、 採 石 業	建 設 業	製 造 業	電 気・ ガ ス・ 熱 給 給 ・ 水 道 業	情 報 通 信 業	運 輸 業、 郵 便 業	卸 売 業、 小 売 業	金 融 業、 保 険 業	物 品 賃 貸 業、 不 動 産 業	技 術 サ ー ビ ス 業、 学 術 研 究 ・ 専 門 ・ 技 術 サ ー ビ ス 業	宿 食 サ ー ビ ス 業、 飲 食 サ ー ビ ス 業	娯 楽 業、 生 活 関 連 サ ー ビ ス 業	教 育、 学 習 支 援 業	医 療、 福 祉	複 合 サ ー ビ ス 事 業	サ ー ビ ス 業 (他 に 分 類 さ れ な い も の)	公 務 員 (他 に 分 類 さ れ る も の を 除 く)	左 記 以 外 の も の	
																						平成25年3月卒業者
26	1,836	12	6	2	108	622	16	15	125	172	10	10	18	187	107	4	179	11	78	142	12	
27	1,981	7	8	1	140	656	27	16	133	231	9	19	27	199	112	5	149	16	77	139	10	
28	1,937	9	6	-	154	659	14	10	108	218	4	18	16	210	112	4	122	26	74	148	25	
29	2,050	10	9	-	167	658	12	7	139	254	3	11	16	168	137	12	164	24	73	168	18	
学 科 別	普 通	1,039	3	-	-	83	258	4	4	76	150	1	5	4	107	103	10	66	14	24	110	17
	農 業	127	6	1	-	9	45	-	-	3	19	-	1	1	5	3	1	12	3	6	12	-
	工 業	384	-	-	-	44	233	6	1	19	17	-	2	8	2	3	-	3	2	29	15	-
	商 業	159	-	-	-	3	64	-	1	22	26	2	1	2	5	12	1	4	4	6	6	-
	水 産	46	7	7	-	7	11	-	-	4	1	-	-	-	4	-	-	-	-	-	11	-
	家 庭	4	-	-	-	-	-	-	-	1	1	-	-	-	2	-	-	-	-	-	-	-
	看 護	39	-	-	-	-	-	-	-	-	-	-	-	-	-	-	-	39	-	-	-	-
	情 報	5	-	-	-	-	3	-	-	2	-	-	-	-	-	-	-	-	-	-	-	-
	福 祉	26	-	-	-	-	2	-	-	-	-	-	-	-	-	2	-	21	-	-	1	-
合 計	194	-	1	-	20	36	2	1	12	36	-	2	1	37	12	-	17	1	8	8	-	
そ の 他	27	-	-	-	1	6	-	-	-	4	-	-	-	6	2	-	2	-	-	5	1	
男 女 別	男	1,270	4	8	-	150	497	10	4	100	100	-	5	13	78	51	4	40	5	52	136	13
	女	780	6	1	-	17	161	2	3	39	154	3	6	3	90	86	8	124	19	21	32	5
課 程 別	全 日 制	1,916	9	9	-	156	621	11	5	128	239	3	11	13	154	122	12	148	22	70	166	17
	定 時 制	134	1	-	-	11	37	1	2	11	15	-	-	3	14	15	-	16	2	3	2	1
地 域 別	府 内	1,717	7	5	-	132	591	9	6	113	220	3	10	14	125	108	9	150	21	53	130	11
	府 外	333	3	4	-	35	67	3	1	26	34	-	1	2	43	29	3	14	3	20	38	7

注 産業別就職者には、就職進(入)学者を含む。

第15表 高等学校卒業者の職業別学科別就職者数

(単位：人)

区 分	計	普 通	農 業	工 業	商 業	水 産	家 庭	看 護	情 報	福 祉	合 計	そ の 他
平成25年3月卒業者	1,956	1,060	110	401	116	37	13	-	7	17	165	30
26	1,836	985	123	378	118	40	9	1	8	19	120	35
27	1,981	1,039	129	390	146	35	15	-	6	17	171	33
28	1,937	1,038	131	400	127	42	5	-	4	16	150	24
29	2,050	1,039	127	384	159	46	4	39	5	26	194	27
専門的・技術的職業従事者	180	29	9	81	1	-	-	39	-	12	5	4
事務従事者	165	89	9	9	44	1	-	-	-	-	10	3
販売従事者	174	112	10	7	19	1	1	-	-	-	19	5
サービス職業従事者	421	265	24	9	24	5	3	-	-	11	73	7
保安職業従事者	121	84	12	4	2	9	-	-	-	1	5	4
農林漁業作業従事者	19	3	7	-	-	8	-	-	-	-	1	-
生産工程従事者	649	275	47	215	47	10	-	-	3	2	46	4
輸送・機械運転従事者	90	37	3	29	12	5	-	-	2	-	2	-
建設・採掘従事者	119	67	5	21	2	5	-	-	-	-	19	-
運搬・清掃等従事者	53	30	1	9	6	2	-	-	-	-	5	-
上記以外のもの	59	48	-	-	2	-	-	-	-	-	9	-
(再掲)男女別	男	1,270	603	71	343	79	41	-	3	4	105	15
	女	780	436	56	41	80	5	4	36	1	89	12

注 第14表の注に同じ。

□特 集

平成 28 年観光入込客数及び観光消費額調査結果概要

観光消費額、外国人宿泊客数が過去最高を更新

府観光政策課観光振興・基盤整備担当

はじめに

「観光入込客数及び観光消費額調査」は、京都府内の観光地を訪れる観光入込客数及び観光消費額の動向を把握し、観光施策を推進するための基礎資料とすることを目的に実施しているものです。

調査の方法は、府内各市町村において、別表1により観光地点を選定し、別表2により観光地点毎の特性に応じた方法によって各地点の数値を集計し、結果を報告するものです。(調査期間は各暦年)

(1) 全体概要 (表1参照)

平成28年の京都府内における観光入込客数等について、観光入込客数は前年をわずかに下回ったものの、地元市町村と連携した観光振興の取組や交通基盤整備の進捗等により、観光消費額及び外国人宿泊客数が過去最高を更新しました。

○府内観光入込客数：約8,741万人

過去最高となった平成27年の入込客数(8,748万人)を下回ったものの、平成26年の入込客数(8,375万人)を上回る

○府内観光消費額：約1兆1,447億円

平成27年の観光消費額(1兆264億円)を上回り4年連続で過去最高を更新

○府内外国人宿泊客数：約326万人

平成27年の外国人宿泊客数(322万人)を上回り4年連続で過去最高を更新

(2) 地域別増加要因 (推定)

<京都市域>

近隣府県からの日帰り客の減少により、観光入込客数はわずかに減少したものの、米国の有力旅行雑誌「トラベル・アンド・レジャー」誌読者投票で、5年連続でベストテンに選ばれるなど京都の認知度の高まりから外国人宿泊客数が増加し過去最高を記録。「京の食文化」普及の取組や免税店の拡大等により、観光消費額も過去最高。観光入込客数は5,522万人となり、3年連続で約5,500万人を維持している。

<乙訓地域>

5年ぶりに晴天のもとで開催された「長岡京ガラシャ祭」や、開催回数が増加した「ガラシャ・光秀街道ふるさと軽トラ市」、「竹の径・かぐやの夕べ」において入込客数が増加。また今年初の「大山崎天下取り決戦祭り」や20周年を迎えるアサヒビール大山崎山荘美術館による企画展の影響もあり、地域全体として増加。入込客は前年比106.7%となった。

<山城地域>

前年に大修理を終えた神社仏閣の来訪者が一段落したこと、文化パルク城陽やけいはんな記念公園でのイベントが減少した一方、石清水八幡宮の国宝指定、流れ橋の復旧工事完了、ツアーオブジャパン京都ステージの開催が影響し、地域全体として増加。入込客は前年比101.9%となった。

<南丹地域>

森の京都のターゲットイヤーとして「森の京都博」イベントを年間を通じて開催したこと、トロッコ列車が昨年に引き続き集客を伸ばしたことにより入込客数が増加したほか、ふらっと美山など南丹市内の各施設でSNSやWEBによる情報発信を通じた個人観光客が増加、さらには、前年7月に開業した京丹波味夢の里が通年営業となったことが影響し、地域全体として増加。入込客は前年比115.8%となった。

<中丹地域>

森の京都のターゲットイヤーとして綾部市、福知山市において「森の京都博」関連イベントが実施されたことや、舞鶴市を含む旧軍港四市が、日本遺産に登録されたことにより、地域全体として増加。入込客は前年比103.5%となった。

<丹後地域>

海の京都ウォータープロジェクションショー開催、平成27年4月にリニューアルオープンした丹後王国「食のみやこ」の入込客が通年あったこと、さらには、山陰近畿自動車・野田川大宮道路(京丹後大宮IC～与謝天橋立IC間)の開通といった増加要因があったが、9月以降の天候不順、かに原価の高騰の影響のため、地域全体としては減少。入込客は前年比98.7%となった。

用語の定義

- [観光]** 余暇時間の中で、その者の居住範囲の内外、あるいは外出距離の遠近にかかわらず、日常生活圏を離れて行う様々な活動であって、触れ合い、学び、遊ぶことを目的とするものをいう。
- [観光地点]** 観覧・遊覧施設、海水浴場、観光レクリエーション施設を有する場所・施設並びに単独の施設及び面的に広がりのある場所をいう。
- [観光客]** 日常生活圏を離れ、「観光」の諸活動目的で観光地点を訪れた者及び他の用務と観光の目的を兼ねた者とする。
- [観光消費額]** 観光客により旅行・滞在中に観光地点、宿泊施設等においてなされる飲食、娯楽、移動、土産物購入等に要した費用の総額をいう。

別表1 観光地点の分類

大分類	中分類	小分類	大分類	中分類	小分類
1) 学ぶ (見る・体験する)	1. 自然	1 山岳 2 高原 3 湖沼 4 河川景観 5 海岸景観 6 海中公園 7 その他特殊地形	2) 遊ぶ (楽しむ・リフレッシュする)	4. スポーツ・レクリエーション施設	24 ゴルフ場 25 スキー場 26 テニスコート 27 アイススケート場 28 サイクリングコース 29 ハイキングコース 30 キャンプ場 31 自然歩道・自然研究路 32 海水浴場 33 マリーナ・ヨットハーバー 34 大規模公園 35 レジャーランド・テーマパーク 36 複合的スポーツリゾート施設 37 その他スポーツ・レクリエーション施設 38 温泉 39 その他入浴施設
	2. 文化・歴史	8 城郭 9 神社・仏閣 10 庭園 11 町並み 12 旧街道 13 史跡 14 博物館 15 美術館 16 動・植物園 17 水族館 18 その他建造物		5. 買物	40 ショッピング店・ショッピング街 41 朝市・市場 42 郷土料理・レストラン
	3. 産業観光	19 観光農林業 20 観光牧場 21 観光漁業 22 伝統工芸 23 その他産業観光施設		6. 行・祭事	43 行・祭事 44 郷土芸能 45 地域風俗
				7. イベント	46 博覧会 47 コンベンション 48 その他イベント

別表2 観光入込客数及び観光消費額に係る調査方法一覧

○観光入込客数

観光地点の性格に応じ選択調査を行い、全体の観光入込客数を把握し、標本調査等により、府内・府外客比を設定し人数を推計すること。又は、管理者等への聞き取りにより状況を調査すること。

区分	調査選択の基準	調査名	調査地点	調査項目等	調査方法の概要
観光入込客数	① 観光地点ごとの入込客数が確実に把握できる場合に選択すること	カウント調査	観光地点の入口	入場者の総数	調査員、又は当該観光地における関係事業所の協力により全数を調査する。
		標本調査	観光地点の入口	府内・府外比率	調査員、又は当該観光地点における関係事業所の協力により、直接聞き取り調査、又はアンケート調査を行う。
	② ①の調査方法が適しない場合に選択すること	滞留調査	観光地点	当該観光地点における滞留者の全数	調査員又は当該観光地点における関係事業所等の協力により、人海方式、写真撮影方式等をもって滞留者数を把握し、全来訪者数を推定する。
		標本調査	観光地点	①の標本調査と同じ	①の標本調査と同じ
	③ 観光資源の管理者等に対する聞き取り等が適する場合に選択すること	聞き取り調査	-	当該観光地点における入込客数及び府内・府外比率	観光地点及び行催事・イベントを訪れた人数を観光地点の管理者、行催事・イベントの実施者に直接聞き取り調査する。
宿泊客数	必須調査	聞き取り調査	宿泊施設 ・旅館、ホテル、民宿 ・公的施設、その他 (キャンプ場)等	調査地点における宿泊者数	宿泊施設を訪れた人数を宿泊施設の管理者に直接聞き取り調査する。 ※ 延べ人数で報告頂く。
消費額	必須調査	聞き取り調査	消費額(A) 観光地点及びその周辺に立地し、観光客による消費があると思われる事業所(観光施設、みやげもの店等)	観光客による売り上げ等	観光地点及びその周辺に立地し、観光客による消費があると思われる事業所及び宿泊施設を訪れた観光客による消費額を観光地点の管理者、行催事・イベントの実施者に直接聞き取り調査する。
			消費額(B) 観光客による消費があると思われる宿泊施設		

表1 平成28年観光入込客数及び観光消費額一覧

(単位：人、千円、%)

地 域	市町村名	観光入込客数				観光消費額			
		28年	27年	増 減	対前年比	28年	27年	増 減	対前年比
京 都 市		55,222,000	56,840,000	△ 1,618,000	97.2	1,086,159,000	970,438,000	115,721,000	111.9
乙 訓	向 日 市	366,430	324,699	41,731	112.9	106,390	99,346	7,044	107.1
	長岡京市	1,279,323	1,215,951	63,372	105.2	575,993	532,991	43,002	108.1
	大山崎町	512,649	482,827	29,822	106.2	134,536	128,326	6,210	104.8
	小 計	2,158,402	2,023,477	134,925	106.7	816,919	760,663	56,256	107.4
山 城	宇 治 市	5,587,147	5,598,011	△ 10,864	99.8	10,790,197	10,967,393	△ 177,196	98.4
	城 陽 市	1,008,490	1,030,912	△ 22,422	97.8	1,848,201	1,707,034	141,167	108.3
	久御山町	57,497	60,042	△ 2,545	95.8	5,091	6,461	△ 1,370	78.8
	八 幡 市	2,065,319	1,819,463	245,856	113.5	631,183	503,981	127,202	125.2
	京田辺市	210,284	205,745	4,539	102.2	671,903	662,327	9,576	101.4
	井 手 町	371,561	327,258	44,303	113.5	112,105	102,461	9,644	109.4
	宇治田原町	136,434	125,510	10,924	108.7	122,091	117,889	4,202	103.6
	木津川市	987,024	998,310	△ 11,286	98.9	2,255,234	2,213,696	41,538	101.9
	笠 置 町	261,498	251,124	10,374	104.1	855,416	835,641	19,775	102.4
	和 束 町	94,463	81,783	12,680	115.5	152,238	111,076	41,162	137.1
	精 華 町	626,260	645,930	△ 19,670	97.0	230,963	245,810	△ 14,847	94.0
	南山城村	262,323	301,783	△ 39,460	86.9	1,579,047	1,598,875	△ 19,828	98.8
	小 計	11,668,300	11,445,871	222,429	101.9	19,253,669	19,072,644	181,025	100.9
南 丹	亀 岡 市	2,799,860	2,679,348	120,512	104.5	7,420,680	7,304,168	116,512	101.6
	南 丹 市	2,661,484	1,912,960	748,524	139.1	2,938,263	2,679,986	258,277	109.6
	京丹波町	2,847,299	2,580,802	266,497	110.3	3,202,146	1,849,360	1,352,786	173.1
	小 計	8,308,643	7,173,110	1,135,533	115.8	13,561,089	11,833,514	1,727,575	114.6
中 丹	綾 部 市	682,817	659,957	22,860	103.5	749,583	767,970	△ 18,387	97.6
	福知山市	922,951	920,189	2,762	100.3	2,095,285	2,008,560	86,725	104.3
	舞 鶴 市	2,400,148	2,290,488	109,660	104.8	4,061,966	3,658,147	403,819	111.0
	小 計	4,005,916	3,870,634	135,282	103.5	6,906,834	6,434,677	472,157	107.3
丹 後	宮 津 市	2,908,700	2,973,000	△ 64,300	97.8	9,396,381	9,571,024	△ 174,643	98.2
	与謝野町	667,707	706,771	△ 39,064	94.5	635,025	671,971	△ 36,946	94.5
	伊 根 町	275,903	251,970	23,933	109.5	1,105,771	879,251	226,520	125.8
	京丹後市	2,195,630	2,193,385	2,245	100.1	6,834,010	6,702,462	131,548	102.0
	小 計	6,047,940	6,125,126	△ 77,186	98.7	17,971,187	17,824,708	146,479	100.8
京都市以外		32,189,201	30,638,218	1,550,982	105.1	58,509,698	55,926,206	2,583,492	104.6
合 計		87,411,201	87,478,218	△ 67,018	99.9	1,144,668,698	1,026,364,206	118,304,492	111.5

表2 観光入込客数、観光消費額及び外国人宿泊客数の年次推移

年次 (暦年)	観光入込客数 (万人)	前年比 (%)	観光入込客数 (京都市除く) (万人)	前年比 (%)	観光消費額 (億円)	前年比 (%)	観光消費額 (京都市除く) (億円)	前年比 (%)	外国人宿泊客数 (人)	前年比 (%)	外国人宿泊客数 (京都市除く) (人)	前年比 (%)
平成7年	5,418	92.0	1,884	97.9	4,690	82.6	434	95.1				
8年	5,653	104.3	1,954	103.7	4,991	106.4	451	103.8				
9年	5,816	102.9	1,924	98.5	5,085	101.9	448	99.3				
10年	6,030	103.7	2,133	110.8	5,264	103.5	503	112.2	406,208		6,191	
11年	6,103	101.2	2,203	103.3	5,153	97.9	485	96.6	400,470	98.6	5,882	95.0
12年	6,286	103.0	2,235	101.4	4,889	94.9	490	100.9	403,226	100.7	4,974	84.6
13年	6,396	101.7	2,263	101.3	4,933	100.9	493	100.7	391,428	97.1	7,531	151.4
14年	6,522	102.0	2,304	101.8	4,920	99.7	473	95.8	488,258	124.7	7,430	98.7
15年	6,703	102.8	2,329	101.1	5,263	107.0	469	99.2	456,369	93.5	5,936	79.9
16年	6,866	102.4	2,311	99.2	5,795	110.1	447	95.5	553,051	121.2	9,375	157.9
17年	7,088	103.2	2,361	102.1	6,409	110.6	453	101.3	747,672	135.2	17,842	190.3
18年	7,260	102.4	2,421	102.6	6,835	106.6	463	102.2	818,901	109.5	16,202	90.8
19年	7,462	102.8	2,518	104.0	6,970	102.0	479	103.3	944,560	115.3	17,755	109.6
20年	7,799	104.5	2,778	110.4	7,063	101.3	501	104.6	955,109	101.1	17,868	100.6
21年	7,408	95.0	2,718	97.8	6,557	92.8	469	93.7	797,800	83.5	13,990	78.3
22年	7,674	103.6	2,719	100.0	6,963	106.2	472	100.6	999,154	125.2	15,300	109.4
23年	—	—	2,633	96.8	—	—	455	96.4	529,116	53.0	13,702	89.6
24年	—	—	2,621	99.6	—	—	453	99.5	862,160	162.9	17,337	126.5
25年	7,787	—	2,625	100.2	7,459	—	456	100.8	1,148,672	133.2	20,820	120.1
26年	8,375	107.5	2,811	107.1	8,139	109.1	513	112.4	1,866,245	162.5	37,553	180.4
27年	8,748	104.5	3,064	109.0	10,264	126.1	559	109.1	3,216,190	172.3	57,625	153.4
28年	8,741	99.9	3,219	105.1	11,447	111.5	585	104.6	3,256,611	101.3	71,810	124.6

※平成23年、24年は京都市がデータ未公表のため府域全体の数字は集計していません。

毎月の調査結果

人 口

京都府の推計人口及び世帯数

平成 29 年 8 月 1 日現在

8月1日現在の人口は、260万145人で、前月に比べ703人の減少となりました。内訳をみると、自然動態は453人減少、社会動態は250人減少となりました。市町村別にみると、増加は3市5町、減少は12市6町村となりました。世帯数は、116

万9585世帯で、前月に比べ44世帯の増加となりました。市町村別にみると、増加は8市5町、減少は7市5町村、増減なしは1町となりました。

項目	人口								世帯数 世帯	
	総数	男	女	増減数	前月1か月間の増減					
					自然動態		社会動態			
市区町村	人	人	人	人	出生	死亡	転入	転出	人	
京 都 府 計	2,600,145	1,243,450	1,356,695	△ 703	1,614	2,067	8,487	8,737	1,169,585	
京 都 市 計	1,472,044	697,688	774,356	△ 351	908	1,117	5,651	5,793	715,343	
北 区	118,792	56,541	62,251	△ 121	47	94	398	472	57,225	
上 京 区	84,923	39,123	45,800	△ 125	42	57	371	481	47,402	
左 京 区	168,159	81,277	86,882	△ 166	94	137	526	649	84,349	
中 京 区	110,858	51,044	59,814	22	71	71	590	568	60,686	
東 山 区	38,100	16,287	21,813	△ 8	23	39	172	164	21,116	
山 科 区	134,778	63,782	70,996	23	82	89	401	371	61,045	
下 京 区	82,577	37,906	44,671	△ 47	48	58	478	515	47,484	
南 区	101,008	50,240	50,768	45	78	77	512	468	48,473	
右 京 区	203,774	96,135	107,639	△ 9	133	156	708	694	96,041	
西 京 区	150,062	71,657	78,405	△ 54	108	100	440	502	63,803	
伏 見 区	279,013	133,696	145,317	89	182	239	1,055	909	127,719	
14 市 計	999,325	483,915	515,410	△ 339	636	832	2,478	2,621	404,817	
福 知 山 市	78,025	38,748	39,277	△ 24	62	81	251	256	32,529	
舞 鶴 市	82,319	40,995	41,324	△ 98	51	70	153	232	34,731	
綾 部 市	33,049	15,880	17,169	△ 35	14	44	76	81	13,837	
宇 治 市	183,074	88,126	94,948	△ 86	122	137	451	522	74,207	
宮 津 市	17,681	8,393	9,288	△ 41	7	27	25	46	7,643	
亀 岡 市	88,320	42,727	45,593	△ 64	54	70	172	220	34,311	
城 陽 市	75,827	36,345	39,482	△ 14	52	65	161	162	29,997	
向 日 市	55,679	26,594	29,085	2	45	36	160	167	22,658	
長 岡 京 市	80,399	38,843	41,556	△ 24	50	50	214	238	33,087	
八 幡 市	71,813	34,699	37,114	△ 28	36	48	157	173	29,660	
京 田 辺 市	72,336	35,465	36,871	66	42	51	239	164	30,806	
京 丹 後 市	53,429	25,536	27,893	△ 53	35	69	68	87	20,496	
南 丹 市	32,577	15,835	16,742	△ 44	14	38	72	92	12,942	
木 津 川 市	74,797	35,729	39,068	104	52	46	279	181	27,913	
郡 部 計	128,776	61,847	66,929	△ 13	70	118	358	323	49,425	
乙訓郡 大 山 崎 町	15,419	7,463	7,956	2	11	8	67	68	6,230	
久世郡 久 御 山 町	15,596	7,564	8,032	15	8	10	60	43	6,291	
綴喜郡 井 手 町	7,663	3,684	3,979	12	2	8	33	15	3,044	
宇 治 田 原 町	9,074	4,546	4,528	3	4	7	28	22	3,271	
相楽郡	笠 置 町	1,288	608	680	△ 5	-	2	3	566	
	和 束 町	3,798	1,781	2,017	△ 7	1	6	12	1,432	
	精 華 町	36,459	17,410	19,049	5	20	21	98	92	13,115
南 山 城 村	2,560	1,229	1,331	△ 5	3	5	4	7	1,078	
船井郡 京 丹 波 町	13,826	6,545	7,281	△ 14	3	23	32	26	5,427	
与謝郡	伊 根 町	1,987	961	1,026	△ 6	3	10	3	2	856
	与 謝 野 町	21,106	10,056	11,050	△ 13	15	22	27	33	8,115
(再掲)	丹 後 地 域	94,203	44,946	49,257	△ 113	60	128	123	168	37,110
	中 丹 地 域	193,393	95,623	97,770	△ 157	127	195	480	569	81,097
	南 丹 地 域	134,723	65,107	69,616	△ 122	71	131	276	338	52,680
	京 都 市 域	1,472,044	697,688	774,356	△ 351	908	1,117	5,651	5,793	715,343
	山 城 地 域	705,782	340,086	365,696	40	448	496	1,957	1,869	283,355
	(乙訓地域)	151,497	72,900	78,597	△ 20	106	94	441	473	61,975
	(山城中部地域)	435,383	210,429	224,954	△ 32	266	326	1,129	1,101	177,276
(相楽地域)	118,902	56,757	62,145	92	76	76	387	295	44,104	

注1 平成 27 年国勢調査の人口及び世帯数を基礎として、各市町村から提供された1ヶ月間の住民票の移動数を基に加減することにより推計したものである。ただし、作成後、数値修正の報告を受けて、再度推計する場合がある。(京都府ホームページに掲載)

注2 社会動態(転入及び転出)には、同一市町村内(ただし京都市は同一区内)の移動は含まない。

また、京都府計及び京都市計はこれらを積み上げた数値であり、京都府内市町村間移動及び京都市内区間移動を含む。

注3 地域区分は次のとおり。

丹後地域 宮津市、京丹后市、伊根町、与謝野町

中丹地域 福知山市、舞鶴市、綾部市

南丹地域 亀岡市、南丹市、京丹波町

京都市域 京都市

山城地域

(乙訓地域 向日市、長岡京市、大山崎町

(山城中部地域 宇治市、城陽市、八幡市、京田辺市、久御山町、井手町、宇治田原町

(相楽地域 木津川市、笠置町、和束町、精華町、南山城村

賃金・労働時間・雇用の動き

毎月勤労統計調査地方調査結果 29年6月分

(注) 対前月比、対前年同月比は、指数によって計算したものである。

I 事業所規模5人以上

1 賃金の動き

現金給与総額	417,883 円
○対前月比	66.5%の増
○対前年同月比	0.4%の減
きまって支給する給与	249,412 円
○対前月比	1.4%の増
○対前年同月比	0.5%の増
特別に支払われた給与	168,471 円
○対前月差	163,516 円の増
○対前年同月差	3,253 円の減

2 労働時間の動き

出勤日数	19.0 日
○対前月差	1.4 日の増
○対前年同月差	0.1 日の増
総実労働時間	145.4 時間
○対前月比	7.7%の増
○対前年同月比	0.4%の増
所定外労働時間	11.1 時間
○対前月比	3.7%の増
○対前年同月比	10.2%の増

第1表 平均現金給与額・出勤日数・労働時間（規模5人以上）

産 業 別	総 数				男			女	
	現金給与総額	きまって支給する給与	所定内給与	特別に支払われた給与	現金給与総額	きまって支給する給与	特別に支払われた給与	現金給与総額	きまって支給する給与
TL 調査 産 業 計	417,883	249,412	230,885	168,471	555,250	314,870	240,380	268,472	178,214
D 建 設 業	484,663	332,639	305,971	152,024	534,638	360,187	174,451	242,647	199,230
E 製 造 業	563,920	309,108	278,802	254,812	679,554	360,103	319,451	307,018	195,812
F 電気・ガス・熱供給・水道業	1,280,075	457,831	406,759	822,244	1,303,681	467,429	836,252	1,054,219	366,003
G 情 報 通 信 業	502,962	321,825	289,198	181,137	554,536	344,734	209,802	386,787	270,220
H 運 輸 業、 郵 便 業	373,315	271,696	234,150	101,619	421,731	302,849	118,882	208,354	165,554
I 卸 売 業、 小 売 業	273,182	210,981	198,111	62,201	370,102	279,114	90,988	178,661	144,534
J 金 融 業、 保 険 業	726,462	315,676	295,089	410,786	969,581	389,288	580,293	506,424	249,052
K 不 動 産 業、 物 品 賃 貸 業	404,824	256,630	241,391	148,194	509,670	317,909	191,761	275,571	181,086
L 学 術 研 究、 専 門 ・ 技 術 サ ー ビ ス 業	762,809	333,752	313,625	429,057	1,003,931	401,910	602,021	416,521	235,867
M 宿 泊 業、 飲 食 サ ー ビ ス 業	123,491	106,085	98,767	17,406	174,590	143,829	30,761	92,255	83,013
N 生 活 関 連 サ ー ビ ス 業、 娯 楽 業	200,428	157,768	147,750	42,660	270,417	203,144	67,273	143,322	120,744
O 教 育、 学 習 支 援 業	731,368	320,406	316,242	410,962	867,843	360,750	507,093	572,594	273,470
P 医 療、 福 祉	371,811	257,900	239,353	113,911	514,357	358,264	156,093	321,558	222,518
Q 複 合 サ ー ビ ス 事 業	525,860	286,612	275,760	239,248	675,454	358,517	316,937	388,348	220,514
R サ ー ビ ス 業 (他 に 分 類 さ れ な い も の)	382,592	219,788	202,120	162,804	511,189	272,572	238,617	221,161	153,527
E09.10 食 料 品 ・ た ば こ	375,336	240,521	220,179	134,815	525,461	317,129	208,332	225,048	163,830
E 1 1 織 維 工 業	305,607	217,342	207,341	88,265	366,854	253,384	113,470	253,748	186,825
E 1 2 木 材 ・ 木 製 品	548,208	296,240	263,670	251,968	570,134	313,203	256,931	407,980	187,752
E 1 3 家 具 ・ 装 備 品	290,962	231,948	222,926	59,014	309,799	264,654	45,145	265,425	187,610
E 1 4 パ ル プ ・ 紙	348,750	241,389	209,098	107,361	413,075	272,242	140,833	151,273	146,669
E 1 5 印 刷 ・ 同 関 連 業	291,014	277,635	247,010	13,379	335,809	317,821	17,988	192,568	189,317
E16.17 化 学、 石 油 ・ 石 炭	643,308	324,888	299,617	318,420	765,135	366,919	398,216	373,290	231,730
E 1 8 プ ラ ス チ ッ ク 製 品	338,898	276,944	254,465	61,954	417,850	334,555	83,295	197,070	173,452
E 1 9 ゴ ム 製 品	282,559	282,559	262,042	-	332,912	332,912	-	187,709	187,709
E 2 1 窯 業 ・ 土 石 製 品	357,494	324,931	295,966	32,563	380,117	351,224	28,893	232,794	180,004
E 2 2 鉄 鋼 製 造 業	607,595	313,399	296,970	294,196	670,634	330,414	340,220	305,889	231,962
E 2 3 非 鉄 金 属 製 造 業	316,321	291,552	265,966	24,769	377,533	345,895	31,638	162,393	154,897
E 2 4 金 属 製 品 製 造 業	354,205	286,851	268,250	67,354	390,817	315,456	75,361	249,796	205,276
E 2 5 は ん 用 機 械 器 具	674,471	357,017	329,714	317,454	738,152	388,826	349,326	356,320	198,099
E 2 6 生 産 用 機 械 器 具	736,392	389,290	325,531	347,102	764,183	406,538	357,645	552,919	275,419
E 2 7 業 務 用 機 械 器 具	1,135,427	376,515	341,481	758,912	1,269,951	416,047	853,904	676,415	241,627
E 2 8 電 子 ・ デ バ イ ス	815,424	351,072	316,513	464,352	992,113	407,820	584,293	399,354	217,442
E 2 9 電 気 機 械 器 具	691,002	344,963	314,811	346,039	780,305	382,531	397,774	373,290	211,308
E 3 0 情 報 通 信 機 械 器 具	1,221,290	376,386	350,471	844,904	1,327,951	402,188	925,763	719,103	254,904
E 3 1 輸 送 用 機 械 器 具	544,738	364,141	306,054	180,597	551,981	380,005	171,976	494,896	254,979
E32.20 そ の 他 の 製 造 業	436,358	281,956	273,996	154,402	729,723	406,176	323,547	238,404	198,136
I - 1 卸 売 業	412,488	289,575	268,193	122,913	482,250	339,644	142,606	271,244	188,201
I - 2 小 売 業	212,012	176,470	167,338	35,542	290,978	236,408	54,570	155,622	133,668
M 7 5 宿 泊 業	222,390	166,035	155,760	56,355	316,131	229,491	86,640	149,854	116,934
M S M 一 括 分	87,084	84,016	77,786	3,068	111,176	105,451	5,725	73,623	72,040
P 8 3 医 療 業	384,068	294,152	269,532	89,916	562,700	437,207	125,493	321,954	244,409
P S P 一 括 分	352,744	201,511	192,410	151,233	441,077	238,597	202,480	320,938	188,157
R 9 1 職 業 紹 介 ・ 派 遣 業	357,529	220,016	193,768	137,513	520,403	274,457	245,946	183,241	161,760
R 9 2 そ の 他 の 事 業 サ ー ビ ス	284,060	183,650	171,242	100,410	355,889	224,212	131,677	196,772	134,359
R S R 一 括 分	576,538	285,311	263,193	291,227	766,669	352,637	414,032	297,442	186,482

注 集計事業所数が少ない産業は結果の公表ができないため、統計表の表章産業からは除いているが、それぞれの該当数値は、中分類は大分類に、大分

図1 産業、男女別きまって支給する給与

(規模5人以上)



図2 所定外労働時間(対前年同月増減率)の推移

(規模5人以上)

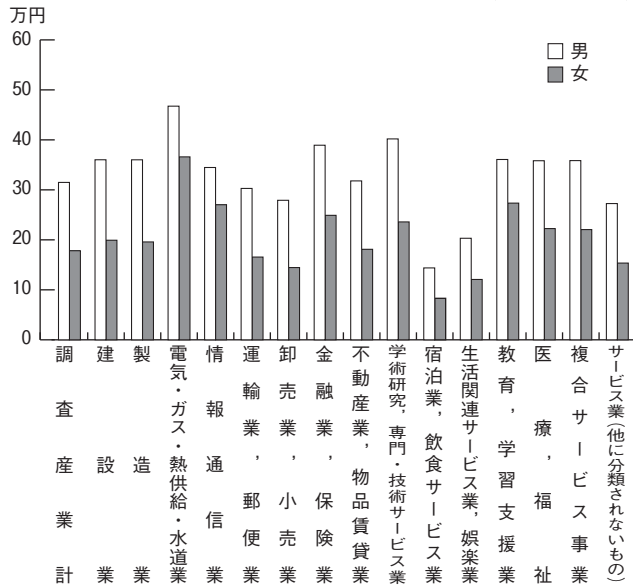
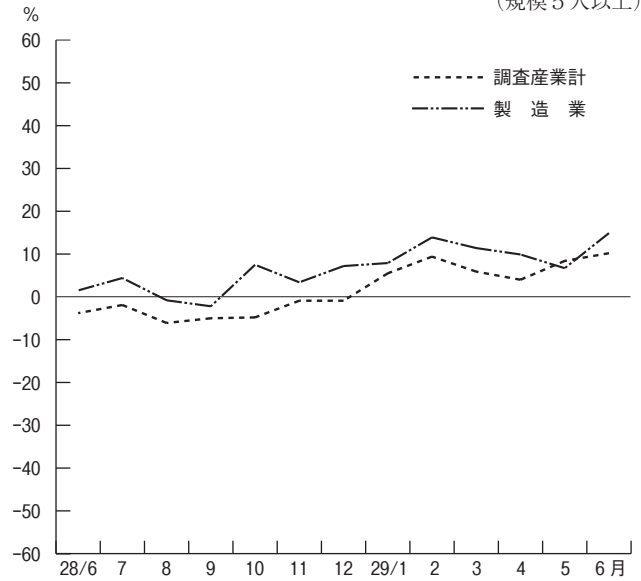

(単位：円、日、時間)

特別に支払われた給与	総数				男				女				産業別	
	出勤日数	総労働時間	実労働時間	所定内労働時間	所定外労働時間	出勤日数	総労働時間	実労働時間	所定内労働時間	所定外労働時間	出勤日数	総労働時間		実労働時間
90,258	19.0	145.4	134.3	11.1	20.0	163.7	147.8	15.9	17.8	125.5	119.6	5.9	T L	
43,417	22.9	188.6	175.0	13.6	23.0	193.9	177.7	16.2	22.7	162.5	161.8	0.7	D	
111,206	20.7	171.4	155.7	15.7	21.1	181.5	162.2	19.3	20.0	148.7	141.2	7.5	E	
688,216	20.9	167.7	152.0	15.7	20.9	168.4	152.5	15.9	21.1	161.5	147.7	13.8	F	
116,567	20.6	173.7	156.4	17.3	20.4	177.4	158.0	19.4	20.9	165.1	152.8	12.3	G	
42,800	21.1	183.5	156.7	26.8	21.4	195.6	163.1	32.5	19.7	142.0	134.8	7.2	H	
34,127	19.1	138.9	130.8	8.1	20.1	158.8	146.1	12.7	18.2	119.6	115.9	3.7	I	
257,372	19.7	156.2	144.6	11.6	20.2	168.7	152.9	15.8	19.2	144.8	137.0	7.8	J	
94,485	19.3	155.2	146.9	8.3	19.5	165.1	155.1	10.0	19.1	142.9	136.7	6.2	K	
180,654	20.3	160.1	150.0	10.1	20.9	167.8	155.9	11.9	19.6	149.0	141.5	7.5	L	
9,242	14.7	94.9	88.5	6.4	16.5	115.9	108.2	7.7	13.5	82.2	76.5	5.7	M	
22,578	16.1	118.3	111.0	7.3	17.5	135.6	124.8	10.8	14.9	104.3	99.8	4.5	N	
299,124	18.4	149.8	132.4	17.4	18.4	151.8	131.0	20.8	18.4	147.5	134.1	13.4	O	
99,040	18.5	133.6	128.9	4.7	19.1	143.2	136.3	6.9	18.4	130.3	126.3	4.0	P	
167,834	19.8	158.6	151.5	7.1	21.7	174.4	167.1	7.3	18.1	144.1	137.1	7.0	Q	
67,634	18.9	142.0	131.7	10.3	19.4	154.8	141.4	13.4	18.2	126.0	119.6	6.4	R	
61,218	20.2	154.8	143.1	11.7	21.4	176.9	160.7	16.2	19.1	132.8	125.6	7.2	E09,10	
66,923	21.3	170.3	161.4	8.9	21.9	188.0	173.7	14.3	20.8	155.4	151.1	4.3	E 1 1	
220,228	21.1	182.6	166.0	16.6	21.3	186.4	168.3	18.1	19.9	158.0	150.8	7.2	E 1 2	
77,815	21.8	171.6	165.1	6.5	21.7	175.0	169.0	6.0	22.0	167.1	160.0	7.1	E 1 3	
4,604	19.9	169.2	149.3	19.9	20.7	184.8	159.6	25.2	17.6	121.2	117.5	3.7	E 1 4	
3,251	21.8	191.2	172.2	19.0	22.4	202.9	180.0	22.9	20.6	165.7	155.1	10.6	E 1 5	
141,560	20.5	167.3	155.4	11.9	21.0	177.2	161.8	15.4	19.5	145.4	141.2	4.2	E16,17	
23,618	21.8	178.2	162.7	15.5	22.1	191.9	170.7	21.2	21.2	153.5	148.2	5.3	E 1 8	
-	21.7	174.1	165.4	8.7	22.3	184.4	173.1	11.3	20.5	154.5	150.9	3.6	E 1 9	
52,790	20.0	159.9	150.9	9.0	19.9	161.8	152.4	9.4	20.1	149.9	142.8	7.1	E 2 1	
73,927	20.8	172.3	157.5	14.8	20.8	172.5	157.3	15.2	20.8	171.1	158.5	12.6	E 2 2	
7,496	22.8	179.7	164.1	15.6	23.5	193.6	173.2	20.4	20.8	144.6	141.1	3.5	E 2 3	
44,520	22.6	182.2	168.2	14.0	22.9	186.2	170.8	15.4	21.8	171.0	160.9	10.1	E 2 4	
158,221	21.3	187.3	169.6	17.7	21.4	191.6	171.8	19.8	20.9	166.1	158.7	7.4	E 2 5	
277,500	21.5	192.7	163.8	28.9	21.5	194.5	164.4	30.1	21.4	181.0	159.8	21.2	E 2 6	
434,788	19.7	162.7	146.9	15.8	19.9	167.9	150.1	17.8	19.0	144.9	136.0	8.9	E 2 7	
181,912	20.0	165.5	148.4	17.1	20.2	171.5	151.5	20.0	19.5	151.3	141.1	10.2	E 2 8	
161,982	18.6	157.2	143.2	14.0	18.6	161.6	145.6	16.0	18.6	141.8	134.8	7.0	E 2 9	
464,199	22.4	184.4	173.8	10.6	22.3	186.5	174.8	11.7	22.5	175.1	169.5	5.6	E 3 0	
239,917	20.5	183.4	160.6	22.8	20.5	187.3	162.6	24.7	20.4	156.2	147.0	9.2	E 3 1	
40,268	20.5	153.8	150.5	3.3	21.7	172.3	167.7	4.6	19.6	141.4	138.9	2.5	E32,20	
83,043	20.8	167.9	156.6	11.3	21.2	176.6	162.6	14.0	19.9	150.2	144.4	5.8	I - 1	
21,954	18.4	126.3	119.5	6.8	19.3	146.2	134.5	11.7	17.8	112.0	108.8	3.2	I - 2	
32,920	18.2	127.2	118.6	8.6	20.1	155.3	142.1	13.2	16.7	105.4	100.4	5.0	M 7 5	
1,583	13.4	83.0	77.4	5.6	14.9	98.3	93.1	5.2	12.5	74.6	68.7	5.9	M S	
77,545	18.6	134.6	129.5	5.1	19.3	146.7	138.8	7.9	18.3	130.3	126.2	4.1	P 8 3	
132,781	18.4	132.2	128.0	4.2	18.7	137.9	132.5	5.4	18.4	130.1	126.4	3.7	P S	
21,481	18.7	144.8	132.1	12.7	19.1	153.6	135.1	18.5	18.3	135.5	129.0	6.5	R 9 1	
62,413	19.0	134.9	124.6	10.3	19.1	147.9	133.4	14.5	18.9	119.1	113.8	5.3	R 9 2	
110,960	18.7	153.2	144.4	8.8	20.1	166.9	157.9	9.0	16.7	133.1	124.6	8.5	R S	

類は調査産業計に含めて算定している。

3 雇用の動き

常用労働者数…………… 875,349人
 ○対前月比 0.3%の減
 ○対前年同月比 0.5%の増
 パートタイム労働者比率…………… 35.8%

労働異動

○入職率 総数1.6% (前月2.3%)
 男1.4% (〃2.2%)
 女1.9% (〃2.5%)
 ○離職率 総数1.9% (前月2.5%)
 男1.4% (〃2.0%)
 女2.6% (〃3.0%)

図3 実質賃金指数、常用雇用指数及び所定外労働時間指数の推移
 (調査産業計) (平成27年=100) (規模5人以上)

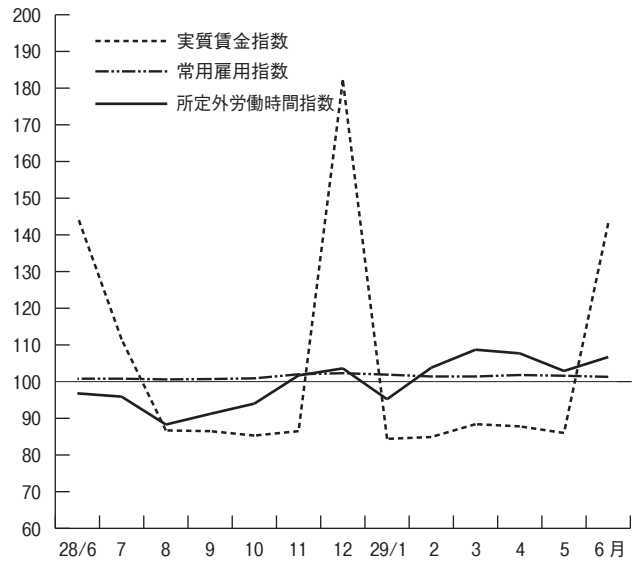

第2表 常用労働者数 (規模5人以上)

(単位:人、%)

産 業 別	総 数				男				女			
	本調査期間末 常用労働者数	パートタイム 労働者比率	増加常用 労働者数	減少常用 労働者数	本調査期間末 常用労働者数	増加常用 労働者数	減少常用 労働者数	本調査期間末 常用労働者数	増加常用 労働者数	減少常用 労働者数		
TL 調査産業計	875,349	35.8	14,361	17,077	456,747	6,285	6,321	418,602	8,076	10,756		
D 建設業	25,401	6.6	551	242	21,080	459	150	4,321	92	92		
E 製造業	158,047	16.7	1,682	2,171	109,219	909	788	48,828	773	1,383		
F 電気・ガス・熱供給・水道業	6,151	7.5	192	1	5,578	192	1	573	-	-		
G 情報通信業	14,442	1.5	30	452	10,028	18	258	4,414	12	194		
H 運輸業、郵便業	44,754	17.0	664	453	34,559	442	359	10,195	222	94		
I 卸売業、小売業	175,131	46.9	4,105	2,387	86,030	1,247	1,275	89,101	2,858	1,112		
J 金融業、保険業	24,024	13.7	239	271	11,365	9	121	12,659	230	150		
K 不動産業、物品賃貸業	11,300	26.9	201	179	6,257	147	99	5,043	54	80		
L 学術研究、専門・技術サービス業	31,297	19.5	561	89	18,475	395	67	12,822	166	22		
M 宿泊業、飲食サービス業	95,379	76.6	2,733	6,266	36,659	1,199	1,590	58,720	1,534	4,676		
N 生活関連サービス業、娯楽業	31,342	62.1	960	1,699	14,097	330	633	17,245	630	1,066		
O 教育、学習支援業	67,282	32.3	560	327	36,181	257	133	31,101	303	194		
P 医療、福祉	130,857	37.2	990	1,439	34,204	269	192	96,653	721	1,247		
Q 複合サービス事業	3,861	20.2	1	27	1,855	-	1	2,006	1	26		
R サービス業(他に分類されないもの)	56,033	33.0	892	1,073	31,118	412	653	24,915	480	420		
E09.10 食料品・たばこ業	25,379	39.9	479	899	12,808	241	228	12,571	238	671		
E11 繊維工業	11,944	23.2	77	298	5,526	18	20	6,418	59	278		
E12 木材・木製品	1,097	2.3	-	10	949	-	8	148	-	2		
E13 家具・装具	1,008	18.9	18	42	575	-	24	433	18	18		
E14 パルプ・紙	3,973	17.2	8	88	3,027	8	8	946	-	80		
E15 印刷・同関連業	8,441	17.5	40	55	5,780	1	54	2,661	39	1		
E16.17 化学、石油・石炭	6,885	13.6	60	24	4,734	23	19	2,151	37	5		
E18 プラスチック製品	7,244	29.1	134	67	4,671	86	8	2,573	48	59		
E19 ゴム製品	749	16.6	13	3	489	6	-	260	7	3		
E21 窯業・土石製品	3,538	7.3	9	5	2,995	9	5	543	-	-		
E22 鉄鋼業	2,135	3.2	8	8	1,766	8	8	369	-	-		
E23 非鉄金属製造業	2,269	20.4	6	30	1,629	-	6	640	6	24		
E24 金属製品製造業	9,606	13.6	232	109	7,121	183	74	2,485	49	35		
E25 はん用機械器具	5,264	8.6	28	23	4,383	21	23	881	7	-		
E26 生産用機械器具	15,555	2.6	19	45	13,507	19	45	2,048	-	-		
E27 業務用機械器具	12,115	11.6	111	24	9,354	49	12	2,761	62	12		
E28 電子・デバイス	14,505	6.5	229	161	10,176	129	92	4,329	100	69		
E29 電気機械器具	9,748	12.3	41	52	7,616	32	27	2,132	9	25		
E30 情報通信機械器具	2,504	1.1	19	-	2,065	15	-	439	4	-		
E31 輸送用機械器具	9,336	3.7	84	82	8,144	61	74	1,192	23	8		
E32.20 その他の製造業	4,752	21.9	67	146	1,904	-	53	2,848	67	93		
I-1 卸売業	53,138	18.2	368	440	35,506	81	257	17,632	287	183		
I-2 小売業	121,993	59.3	3,737	1,947	50,524	1,166	1,018	71,469	2,571	929		
M75 宿泊業	26,159	50.8	522	483	11,423	217	177	14,736	305	306		
M S M 一括	69,220	86.3	2,211	5,783	25,236	982	1,413	43,984	1,229	4,370		
P83 医療業	79,656	31.9	624	885	20,614	209	152	59,042	415	733		
P S P 一括	51,201	45.6	366	554	13,590	60	40	37,611	306	514		
R91 職業紹介・派遣業	9,764	9.5	267	322	5,068	124	111	4,696	143	211		
R92 その他の事業サービス	29,913	49.0	579	522	16,373	280	322	13,540	299	200		
R S R 一括	16,356	17.6	46	229	9,677	8	220	6,679	38	9		

注1 集計事業所数が少ない産業は結果の公表ができないため、統計表の表章産業からは除いているが、それぞれの該当数値は、中分類は大分類に、大分類は調査産業計に含めて算定している。
 2 増加(減少)常用労働者とは、採用(解雇・退職)者、転勤者、無給・病欠者の復職(休職)等のことである。

4 指数
(その1)

規模5人以上(平成27年=100)

年 月	名目賃金指数						労働時間指数			
	現金給与総額		きまって支給する給与		所定内給与		総実労働時間		所定内労働時間	
	調査産業計	製造業	調査産業計	製造業	調査産業計	製造業	調査産業計	製造業	調査産業計	製造業
平成24年平均	96.3	97.4	97.6	99.8	97.5	100.3	100.9	100.5	100.7	100.6
25	97.7	98.5	98.6	100.5	98.2	100.6	101.3	101.4	100.2	100.8
26	99.8	100.3	99.8	100.9	99.7	100.0	100.4	102.4	100.0	101.4
27	100.0	100.0	100.0	100.0	100.0	100.0	100.0	100.0	100.0	100.0
28	101.3	100.3	101.2	100.8	101.1	100.5	99.4	100.6	99.6	100.4
平成28年6月	144.8	150.7	102.7	101.8	102.9	101.8	104.2	105.0	104.8	105.5
7	111.1	118.8	100.9	100.7	100.8	99.9	101.0	104.9	101.4	104.9
8	86.4	82.0	100.3	99.8	100.4	100.1	97.3	94.7	98.1	94.6
9	86.3	82.0	100.9	100.8	101.3	100.8	100.0	101.3	100.8	101.4
10	85.9	82.2	101.6	101.1	101.5	100.4	98.5	99.8	98.9	99.3
11	87.1	83.2	101.2	101.1	100.6	99.9	100.5	104.8	100.5	104.0
12	182.6	192.6	101.5	102.2	100.7	100.7	99.8	105.1	99.5	103.7
29年1月	84.5	81.5	99.3	99.5	98.8	99.6	90.4	88.7	90.0	88.2
2	84.8	82.6	101.0	102.3	100.6	101.4	99.2	105.4	98.8	104.3
3	88.3	86.7	101.4	103.1	100.7	101.8	99.1	101.7	98.4	100.2
4	88.2	85.0	102.7	103.4	101.9	102.0	102.9	108.5	102.6	107.7
5	86.6	84.9	101.8	100.6	101.8	100.4	97.1	94.4	96.7	94.0
6	144.2	150.7	103.2	103.2	103.2	102.6	104.6	108.0	104.4	107.4

(その2)

年 月	労働時間指数		常用雇用指数		実質賃金指数			
	所定外労働時間				現金給与総額		きまって支給する給与	
	調査産業計	製造業	調査産業計	製造業	調査産業計	製造業	調査産業計	製造業
平成24年平均	103.7	99.1	99.1	102.6	101.4	102.5	102.7	105.1
25	114.6	108.4	98.7	101.7	102.1	102.9	103.0	105.0
26	105.7	113.2	98.6	101.7	100.8	101.3	100.8	101.9
27	100.0	100.0	100.0	100.0	100.0	100.0	100.0	100.0
28	96.5	103.0	100.7	99.9	101.3	100.3	101.2	100.8
平成28年6月	96.8	100.4	100.8	100.2	145.1	151.0	102.9	102.0
7	95.9	105.6	100.8	100.7	111.5	119.3	101.3	101.1
8	88.3	96.0	100.6	99.8	86.7	82.2	100.6	100.1
9	91.2	99.7	100.7	100.9	86.5	82.2	101.1	101.0
10	94.0	104.8	100.9	100.7	85.3	81.6	100.9	100.4
11	101.7	112.9	102.0	102.2	86.5	82.6	100.5	100.4
12	103.6	120.2	102.3	102.4	182.2	192.2	101.3	102.0
29年1月	95.2	94.1	101.9	102.3	84.4	81.4	99.2	99.4
2	103.8	116.9	101.4	102.6	84.9	82.7	101.1	102.4
3	108.7	118.4	101.4	102.7	88.4	86.8	101.5	103.2
4	107.7	117.6	101.8	104.4	87.8	84.6	102.2	102.9
5	102.9	99.3	101.6	104.6	86.0	84.3	101.1	99.9
6	106.7	115.4	101.3	104.3	143.2	149.7	102.5	102.5

注 実質賃金指数=名目賃金指数÷消費者物価指数(持家の帰属家賃を除く総合)×100

全国平均(29年6月分)

厚生労働省公表結果から 規模5人以上

項 目	調査産業計		製造業	
	実数	対前年同月増減率(%)	実数	対前年同月増減率(%)
現金給与総額(円)	433,043	0.4	495,505	1.7
きまって支給する給与(円)	261,765	0.5	306,465	0.8
所定内給与(円)	242,744	0.5	273,867	0.8
特別に支払われた給与(円)	171,278	0.4	189,040	3.0
出勤日数(日)	19.4	※0.0	20.5	※0.1
総実労働時間(時間)	149.1	0.1	170.9	0.9
所定内労働時間(時間)	138.4	0.0	155.1	0.8
所定外労働時間(時間)	10.7	0.7	15.8	2.0
本月末常用労働者数(千人)	50,206	2.6	8,141	0.6
パートタイム労働者比率(%)	30.65	※0.09	13.47	※△0.63
入職率(%)	1.94	※△0.04	1.05	※0.10
離職率(%)	1.70	※0.02	1.03	※0.00

注 ※は差を示す。

Ⅱ 事業所規模 30 人以上

1 賃金の動き

現金給与総額……………	506,778 円
○対前月比	83.0%の増
○対前年同月比	0.6%の増
きまって支給する給与……………	273,262 円
○対前月比	0.5%の増
○対前年同月比	0.7%の増
特別に支払われた給与……………	233,516 円
○対前月差	228,207 円の増
○対前年同月差	1,232 円の増

2 労働時間の動き

出勤日数……………	19.2 日
○対前月差	1.3 日の増
○対前年同月差	0.1 日の増
総実労働時間……………	148.8 時間
○対前月比	6.7%の増
○対前年同月比	0.6%の増
所定外労働時間……………	12.4 時間
○対前月比	3.3%の増
○対前年同月比	5.2%の増

第3表 平均現金給与額・出勤日数・労働時間（規模 30 人以上）

産 業 別	総 数				男			女	
	現金給与総額	きまって支給する給与	所定内給与	特別に支払われた給与	現金給与総額	きまって支給する給与	特別に支払われた給与	現金給与総額	きまって支給する給与
TL 調査 産 業 計	506,778	273,262	251,116	233,516	663,895	334,072	329,823	317,225	199,897
D 建 設 業	900,458	371,166	325,074	529,292	914,444	377,684	536,760	647,226	253,151
E 製 造 業	685,333	327,744	292,294	357,589	813,185	377,345	435,840	370,591	205,637
F 電気・ガス・熱供給・水道業	1,304,863	467,606	412,545	837,257	1,327,612	476,851	850,761	1,023,443	353,237
G 情報 通 信 業	545,266	323,638	300,209	221,628	634,037	343,139	290,898	407,938	293,471
H 運輸業, 郵便業	367,973	268,755	231,656	99,218	416,168	301,431	114,737	214,733	164,861
I 卸売業, 小売業	303,490	209,105	194,339	94,385	443,287	289,146	154,141	180,022	138,413
J 金融業, 保険業	773,823	322,872	305,216	450,951	1,003,151	389,163	613,988	519,209	249,272
K 不動産業, 物品賃貸業	559,015	276,228	257,229	282,787	676,128	325,455	350,673	399,197	209,050
L 学術研究, 専門・技術サービス業	871,647	354,903	328,805	516,744	1,133,371	419,408	713,963	418,380	243,190
M 宿泊業, 飲食サービス業	156,486	123,855	114,137	32,631	205,798	154,921	50,877	110,141	94,657
N 生活関連サービス業, 娯楽業	181,095	155,521	145,560	25,574	237,295	195,799	41,496	125,356	115,573
O 教育, 学習支援業	853,607	353,776	350,368	499,831	1,010,999	396,056	614,943	646,086	298,030
P 医療, 福祉	418,481	293,354	269,819	125,127	536,810	385,097	151,713	369,702	255,535
Q 複合サービス事業	327,108	268,686	245,739	58,422	393,099	309,905	83,194	230,323	208,233
R サービス業(他に分類されないもの)	406,830	211,802	195,754	195,028	559,787	263,453	296,334	225,811	150,675
E09,10 食料品・たばこ	416,004	241,649	214,324	174,355	587,175	319,655	267,520	248,200	165,177
E11 繊維 工 業	416,319	222,878	209,499	193,441	443,296	227,789	215,507	382,926	216,798
E12 木材・木製品	548,208	296,240	263,670	251,968	570,134	313,203	256,931	407,980	187,752
E13 家具・装備品	X	X	X	X	X	X	X	X	X
E14 パルプ・紙	X	X	X	X	X	X	X	X	X
E15 印刷・同関連業	296,814	260,346	231,711	36,468	332,169	290,071	42,098	154,994	141,109
E16,17 化学・石油・石炭	594,701	319,225	292,685	275,476	724,221	364,989	359,232	313,236	219,773
E18 プラスチック製品	367,272	276,077	249,456	91,195	437,414	323,384	114,030	210,619	170,422
E19 ゴム 製 品	282,559	282,559	262,042	-	332,912	332,912	-	187,709	187,709
E21 窯業・土石製品	442,047	386,637	346,147	55,410	445,783	400,196	45,587	402,895	244,525
E22 鉄 鋼 業	784,906	347,200	332,436	437,706	847,233	366,570	480,663	363,778	216,324
E23 非 金 属 製 造 業	366,952	325,787	288,851	41,165	412,995	365,406	47,589	193,186	176,264
E24 金属 製 品 製 造 業	425,593	274,115	236,316	151,478	523,100	323,963	199,137	261,588	190,272
E25 は ん 用 機 械 器 具	845,044	360,271	337,759	484,773	929,084	390,601	538,483	447,687	216,866
E26 生産用 機 械 器 具	852,982	407,465	337,832	445,517	875,736	423,241	452,495	684,482	290,636
E27 業務用 機 械 器 具	1,336,087	388,360	356,777	947,727	1,528,665	432,834	1,095,831	750,423	253,107
E28 電子・デバイス	893,581	363,139	330,365	530,442	1,109,232	425,520	683,712	424,123	227,339
E29 電気 機 械 器 具	841,669	382,191	347,568	459,478	894,656	405,288	489,368	558,256	258,652
E30 情報 通 信 機 械 器 具	X	X	X	X	X	X	X	X	X
E31 輸送用 機 械 器 具	570,308	372,249	314,581	198,059	575,923	387,940	187,983	530,635	261,396
E32,20 その他の製造業	X	X	X	X	X	X	X	X	X
I-1 卸 売 業	508,586	320,916	294,188	187,670	589,992	365,704	224,288	308,347	210,748
I-2 小 売 業	201,556	153,534	144,713	48,022	294,635	211,572	83,063	151,717	122,458
M75 宿 泊 業	297,854	204,030	189,438	93,824	378,496	249,836	128,660	204,127	150,791
M S M 一 括 分	90,247	86,288	78,854	3,959	111,169	102,913	8,256	72,449	72,145
P83 医 療 業	474,573	350,804	317,531	123,769	613,960	467,367	146,593	413,653	299,859
P S P 一 括 分	318,864	191,327	185,084	127,537	382,574	220,626	161,948	295,279	180,481
R91 職業紹介・派遣業	357,529	220,016	193,768	137,513	520,403	274,457	245,946	183,241	161,760
R92 その他の事業サービス	268,908	164,956	153,997	103,952	344,466	199,469	144,997	194,395	130,920
R S R 一 括 分	877,964	341,116	322,474	536,848	1,044,377	387,060	657,317	473,919	229,566

注 集計事業所数が少ない産業は結果の公表ができないため、統計表の表章産業からは除いているが、それぞれの該当数値は、中分類は大分類に、大分

図4 産業、男女別きまって支給する給与

(規模 30 人以上)



図5 所定外労働時間（対前年同月増減率）の推移

(規模 30 人以上)

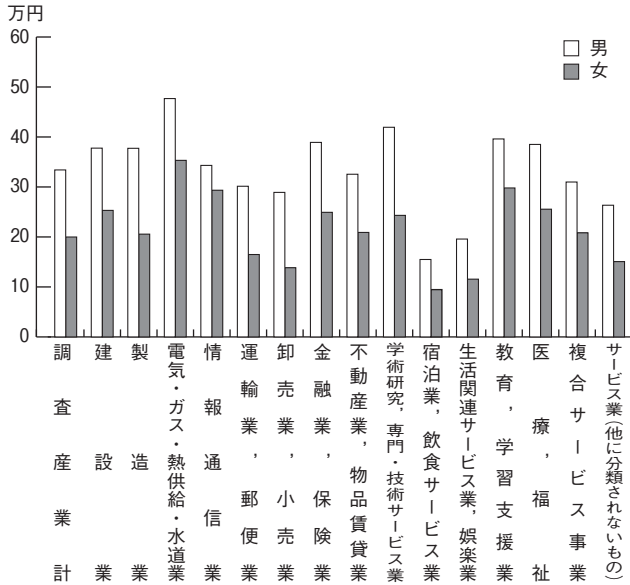
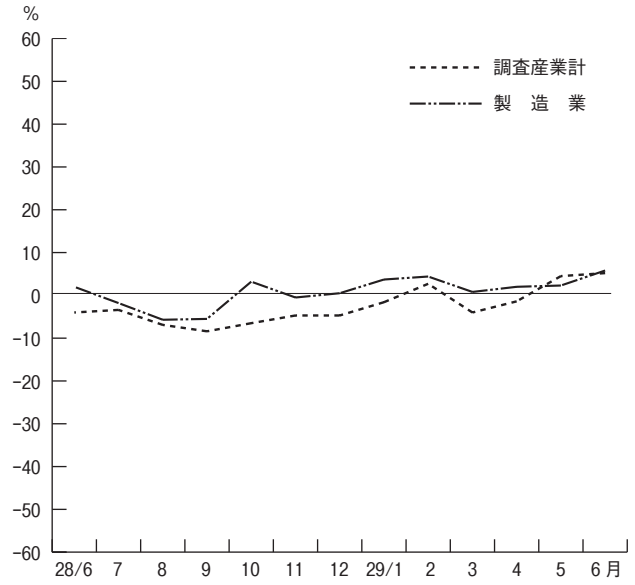

(単位：円、日、時間)

特別に支払われた給与	総 数				男				女				産業別	
	出勤日数	総労働時間	実労働時間	所定内労働時間	所定外労働時間	出勤日数	総労働時間	実労働時間	所定内労働時間	所定外労働時間	出勤日数	総労働時間		実労働時間
117,328	19.2	148.8	136.4	12.4	19.8	162.7	145.2	17.5	18.6	131.9	125.8	6.1	T L	
394,075	21.4	181.5	159.7	21.8	21.5	182.8	160.1	22.7	20.6	156.2	151.4	4.8	D	
164,954	20.3	169.9	152.9	17.0	20.6	178.0	157.6	20.4	19.7	150.0	141.3	8.7	E	
670,206	20.9	166.8	151.5	15.3	21.0	168.3	152.7	15.6	20.5	148.8	137.0	11.8	F	
114,467	21.3	176.5	158.9	17.6	21.0	177.4	157.7	19.7	21.8	175.1	160.8	14.3	G	
49,872	20.9	184.7	156.2	28.5	21.2	197.6	162.5	35.1	19.7	143.5	136.2	7.3	H	
41,609	19.1	134.0	125.2	8.8	19.9	155.7	140.5	15.2	18.4	114.9	111.8	3.1	I	
269,937	19.7	157.5	146.8	10.7	20.0	167.2	153.5	13.7	19.3	146.9	139.4	7.5	J	
190,147	19.5	154.6	145.8	8.8	20.3	165.7	156.2	9.5	18.4	139.3	131.5	7.8	K	
175,190	20.2	155.3	146.0	9.3	20.7	163.6	153.0	10.6	19.1	140.8	133.7	7.1	L	
15,484	14.8	98.1	91.7	6.4	15.3	109.9	101.1	8.8	14.2	87.0	82.8	4.2	M	
9,783	16.8	119.9	112.8	7.1	17.7	133.6	122.9	10.7	15.9	106.3	102.9	3.4	N	
348,056	18.9	158.4	138.9	19.5	19.0	161.0	138.1	22.9	18.7	154.8	139.8	15.0	O	
114,167	19.2	140.7	135.5	5.2	19.2	142.9	136.0	6.9	19.2	139.8	135.3	4.5	P	
22,090	21.6	174.2	159.4	14.8	22.0	179.0	164.4	14.6	20.9	167.1	152.1	15.0	Q	
75,136	19.1	138.2	129.8	8.4	19.3	148.4	137.2	11.2	18.9	126.0	121.0	5.0	R	
83,023	19.5	154.2	140.8	13.4	20.5	171.7	153.4	18.3	18.6	137.0	128.4	8.6	E09,10	
166,128	21.7	180.3	165.8	14.5	22.2	193.6	172.0	21.6	21.2	163.8	158.0	5.8	E 1 1	
220,228	21.1	182.6	166.0	16.6	21.3	186.4	168.3	18.1	19.9	158.0	150.8	7.2	E 1 2	
X	X	X	X	X	X	X	X	X	X	X	X	X	X	E 1 3
X	X	X	X	X	X	X	X	X	X	X	X	X	X	E 1 4
13,885	21.7	185.9	170.0	15.9	22.2	198.5	179.1	19.4	19.8	135.3	133.3	2.0	E 1 5	
93,463	20.2	164.4	152.1	12.3	20.7	175.4	159.0	16.4	19.1	140.7	137.3	3.4	E16,17	
40,197	21.3	178.8	159.6	19.2	21.6	192.4	167.1	25.3	20.9	148.2	142.6	5.6	E 1 8	
-	21.7	174.1	165.4	8.7	22.3	184.4	173.1	11.3	20.5	154.5	150.9	3.6	E 1 9	
158,370	19.5	162.0	150.4	11.6	19.3	161.3	149.7	11.6	21.4	169.7	157.8	11.9	E 2 1	
147,454	20.3	166.4	149.5	16.9	20.5	169.1	151.2	17.9	19.1	148.0	137.6	10.4	E 2 2	
16,922	23.5	188.1	165.2	22.9	23.8	197.4	170.4	27.0	22.4	153.2	145.7	7.5	E 2 3	
71,316	22.3	195.4	165.9	29.5	22.4	205.5	166.9	38.6	22.1	178.4	164.2	14.2	E 2 4	
230,821	20.9	178.7	164.6	14.1	21.0	181.4	166.4	15.0	20.4	166.0	156.1	9.9	E 2 5	
393,846	21.2	190.5	161.1	29.4	21.3	191.7	161.3	30.4	21.0	181.9	159.8	22.1	E 2 6	
497,316	19.3	158.2	144.7	13.5	19.5	162.0	147.4	14.6	18.9	146.7	136.6	10.1	E 2 7	
196,784	19.7	160.2	145.8	14.4	19.8	162.6	146.7	15.9	19.6	155.0	143.9	11.1	E 2 8	
299,604	18.0	156.3	141.2	15.1	18.1	158.7	142.3	16.4	17.6	143.2	135.1	8.1	E 2 9	
X	X	X	X	X	X	X	X	X	X	X	X	X	X	E 3 0
269,239	20.3	177.6	156.8	20.8	20.3	181.3	158.7	22.6	20.2	151.3	143.2	8.1	E 3 1	
X	X	X	X	X	X	X	X	X	X	X	X	X	X	E32,20
97,599	20.5	167.7	155.0	12.7	21.0	175.6	160.1	15.5	19.5	148.2	142.5	5.7	I - 1	
29,259	18.4	117.3	110.5	6.8	18.7	135.6	120.6	15.0	18.2	107.5	105.0	2.5	I - 2	
53,336	18.4	141.5	131.8	9.7	19.0	155.5	142.3	13.2	17.8	125.3	119.6	5.7	M 7 5	
304	13.0	77.8	72.9	4.9	13.3	84.9	78.5	6.4	12.8	71.7	68.1	3.6	M S	
113,794	19.7	148.1	141.6	6.5	19.8	149.2	140.4	8.8	19.7	147.7	142.1	5.6	P 8 3	
114,798	18.3	127.6	124.8	2.8	18.1	130.5	127.3	3.2	18.4	126.4	123.8	2.6	P S	
21,481	18.7	144.8	132.1	12.7	19.1	153.6	135.1	18.5	18.3	135.5	129.0	6.5	R 9 1	
63,475	18.8	127.2	119.7	7.5	18.6	136.6	126.3	10.3	19.0	117.9	113.1	4.8	R 9 2	
244,353	20.5	162.6	157.1	5.5	20.9	168.3	162.0	6.3	19.4	148.5	145.1	3.4	R S	

類は調査産業計に含めて算定している。

4 指数
(その1)

規模30人以上(平成27年=100)

年 月	名目賃金指数						労働時間指数			
	現金給与総額		きまって支給する給与		所定内給与		総実労働時間		所定内労働時間	
	調査産業計	製造業	調査産業計	製造業	調査産業計	製造業	調査産業計	製造業	調査産業計	製造業
平成24年平均	93.6	95.1	95.5	97.2	95.8	97.6	101.5	100.6	101.5	100.9
25	95.1	96.9	96.2	98.4	96.3	98.8	101.0	101.3	100.4	101.2
26	98.1	100.0	98.1	99.8	98.0	99.4	100.2	102.0	99.7	101.3
27	100.0	100.0	100.0	100.0	100.0	100.0	100.0	100.0	100.0	100.0
28	101.2	100.4	100.8	100.5	100.9	100.2	99.6	100.2	100.1	100.2
平成28年6月	153.7	163.4	101.9	101.7	102.3	101.4	104.4	105.1	105.3	105.7
7	109.9	118.8	100.5	100.6	101.0	100.2	102.0	104.7	102.7	105.4
8	82.8	77.8	99.9	99.1	100.4	99.6	98.0	93.6	99.1	93.8
9	84.1	79.6	100.3	100.4	101.0	100.6	99.5	99.8	100.6	100.2
10	83.5	80.3	101.1	101.2	101.4	100.9	99.0	98.5	99.4	98.5
11	84.6	79.8	100.8	100.4	100.6	99.4	101.1	104.4	101.2	104.1
12	196.4	205.3	101.0	100.9	100.8	99.7	99.7	104.5	99.7	103.5
29年1月	82.5	78.0	100.0	98.4	99.9	98.5	91.9	88.9	91.9	88.5
2	82.8	78.5	101.3	100.2	101.4	99.9	99.4	103.2	99.5	102.6
3	86.1	83.8	102.0	100.9	102.0	100.1	99.6	100.6	99.8	100.0
4	86.2	80.4	102.5	101.0	102.0	100.0	103.2	105.5	103.2	105.3
5	84.5	79.3	102.1	98.2	102.7	98.3	98.4	93.6	98.5	93.6
6	154.6	163.1	102.6	100.2	103.2	99.9	105.0	105.7	105.4	105.7

(その2)

年 月	労働時間指数		常用雇用指数		実質賃金指数			
	所定外労働時間				現金給与総額		きまって支給する給与	
	調査産業計	製造業	調査産業計	製造業	調査産業計	製造業	調査産業計	製造業
平成24年平均	100.9	98.0	101.0	106.7	98.5	100.1	100.5	102.3
25	107.7	102.2	100.8	105.4	99.4	101.3	100.5	102.8
26	106.0	107.8	100.3	104.4	99.1	101.0	99.1	100.8
27	100.0	100.0	100.0	100.0	100.0	100.0	100.0	100.0
28	95.4	100.0	99.8	99.3	101.2	100.4	100.8	100.5
平成28年6月	95.8	99.8	100.1	100.1	154.0	163.7	102.1	101.9
7	94.1	98.6	100.2	99.8	110.3	119.3	100.9	101.0
8	86.9	91.7	99.5	98.3	83.0	78.0	100.2	99.4
9	88.5	96.1	99.8	99.6	84.3	79.8	100.5	100.6
10	93.4	99.1	99.8	99.4	82.9	79.7	100.4	100.5
11	99.8	106.6	101.0	101.7	84.0	79.2	100.1	99.7
12	99.8	112.8	101.1	101.8	196.0	204.9	100.8	100.7
29年1月	91.9	92.5	100.9	101.9	82.4	77.9	99.9	98.3
2	97.6	108.1	100.3	101.9	82.9	78.6	101.4	100.3
3	96.7	106.2	99.8	102.0	86.2	83.9	102.1	101.0
4	102.4	107.5	100.6	103.9	85.8	80.0	102.0	100.5
5	97.6	93.8	100.5	104.3	83.9	78.7	101.4	97.5
6	100.8	105.6	100.8	104.5	153.5	162.0	101.9	99.5

注 実質賃金指数=名目賃金指数÷消費者物価指数(持家の帰属家賃を除く総合)×100

全国平均(29年6月分)

厚生労働省公表結果から 規模30人以上

項 目	調査産業計		製造業	
	実数	対前年同月増減率(%)	実数	対前年同月増減率(%)
現金給与総額(円)	530,346	0.3	558,495	1.2
きまって支給する給与(円)	291,520	0.4	323,741	0.6
所定内給与(円)	267,301	0.7	285,692	0.6
特別に支払われた給与(円)	238,826	0.2	234,754	2.2
出勤日数(日)	196	※0.1	20.3	※0.1
総実労働時間(時間)	154.2	0.1	172.3	0.9
所定内労働時間(時間)	141.9	0.3	154.8	0.7
所定外労働時間(時間)	12.3	△1.8	17.5	1.4
本月末常用労働者数(千人)	28,383	1.5	6,076	0.3
パートタイム労働者比率(%)	25.25	※△0.12	10.90	※△0.32
入職率(%)	1.57	※△0.05	0.97	※0.09
離職率(%)	1.44	※△0.02	0.93	※△0.04

注 ※は差を示す。

Ⅲ 就業形態別数表

(注) 一般労働者とは、常用労働者のうち、パートタイム労働者を除いたものをいう。

第5表 平均現金給与額（規模5人以上）

(単位：円)

産 業	一 般 労 働 者				パートタイム労働者			
	現金給与 総 額	きまって支 給する給与	所定内給与	特別に支払 われた給与	現金給与 総 額	きまって支 給する給与	所定内給与	特別に支払 われた給与
T L 調 査 産 業 計	595,940	336,591	309,128	259,349	99,179	93,370	90,838	5,809
E 製 造 業	651,036	346,185	310,944	304,851	133,656	125,984	120,050	7,672
I 卸売業, 小売業	426,132	311,833	288,934	114,299	96,906	94,748	93,437	2,158
P 医療, 福祉	517,533	345,375	317,167	172,158	126,298	110,521	108,251	15,777

第6表 平均出勤日数・労働時間（規模5人以上）

(単位：日、時間)

産 業	一 般 労 働 者				パートタイム労働者			
	出勤日数	総 実 労働時間	所定内 労働時間	所定外 労働時間	出勤日数	総 実 労働時間	所定内 労働時間	所定外 労働時間
T L 調 査 産 業 計	21.3	179.1	163.1	16.0	14.8	85.3	82.9	2.4
E 製 造 業	21.1	181.0	162.9	18.1	19.0	123.5	120.0	3.5
I 卸売業, 小売業	21.4	178.0	164.4	13.6	16.6	93.9	92.1	1.8
P 医療, 福祉	20.9	163.4	156.5	6.9	14.6	83.4	82.4	1.0

第7表 労働者数（規模5人以上）

(単位：人)

産 業	一般労働者			パートタイム労働者		
	本調査期間 末労働者数	増 加 労働者数	減 少 労働者数	本調査期間 末労働者数	増 加 労働者数	減 少 労働者数
T L 調 査 産 業 計	562,253	4,359	5,607	313,096	10,002	11,470
E 製 造 業	131,687	967	882	26,360	715	1,289
I 卸売業, 小売業	93,050	346	1,044	82,081	3,759	1,343
P 医療, 福祉	82,115	516	979	48,742	474	460

全国平均（29年6月分）

厚生労働省公表結果から 規模5人以上

項 目	調 査 産 業 計			
	一 般 労 働 者		パートタイム労働者	
	実 数	対前年同月増減率(%)	実 数	対前年同月増減率(%)
現 金 給 与 総 額 (円)	578,274	0.4	103,172	1.4
きまって支給する給与 (円)	333,580	0.3	98,646	2.0
所 定 内 給 与 (円)	307,573	0.4	95,495	2.1
特別に支払われた給与 (円)	244,694	0.6	4,526	△ 7.4
出 勤 日 数 (日)	21.1	※ 0.1	15.4	※△ 0.1
総 実 労 働 時 間 (時間)	175.9	0.4	88.3	△ 1.0
所 定 内 労 働 時 間 (時間)	161.6	0.3	85.8	△ 0.9
所 定 外 労 働 時 間 (時間)	14.3	2.3	2.5	△ 5.5
本 月 末 常 用 労 働 者 数 (千人)	34,818	2.5	15,388	2.9
入 職 率 (%)	1.17	※△ 0.01	3.70	※△ 0.11
離 職 率 (%)	1.17	※ 0.00	2.91	※ 0.07

注 ※は差を示す。

第8表 平均現金給与額（規模30人以上）

（単位：円）

産 業	一 般 労 働 者				パートタイム労働者			
	現金給与 総 額	きまって支 給する給与	所定内給与	特別に支払 われた給与	現金給与 総 額	きまって支 給する給与	所定内給与	特別に支払 われた給与
T L 調 査 産 業 計	701,016	356,554	325,129	344,462	112,229	104,072	100,774	8,157
E 製 造 業	779,247	361,604	321,500	417,643	144,294	132,673	124,036	11,621
I 卸売業, 小売業	531,025	334,933	305,261	196,092	96,376	94,570	93,371	1,806
P 医療, 福祉	548,154	373,647	340,035	174,507	152,261	128,512	125,663	23,749

第9表 平均出勤日数・労働時間（規模30人以上）

（単位：日、時間）

産 業	一 般 労 働 者				パートタイム労働者			
	出勤日数	総 実 労働時間	所定内 労働時間	所定外 労働時間	出勤日数	総 実 労働時間	所定内 労働時間	所定外 労働時間
T L 調 査 産 業 計	20.9	176.8	159.6	17.2	15.7	91.7	89.3	2.4
E 製 造 業	20.6	177.4	158.3	19.1	18.6	126.6	121.8	4.8
I 卸売業, 小売業	20.9	176.9	160.6	16.3	17.4	94.9	93.0	1.9
P 医療, 福祉	20.9	164.2	156.9	7.3	15.7	92.7	91.8	0.9

第10表 労働者数（規模30人以上）

（単位：人）

産 業	一般労働者			パートタイム労働者		
	本調査期間 末労働者数	増 加 労働者数	減 少 労働者数	本調査期間 末労働者数	増 加 労働者数	減 少 労働者数
T L 調 査 産 業 計	346,495	3,114	3,451	171,567	5,894	4,070
E 製 造 業	93,752	696	692	16,355	603	429
I 卸売業, 小売業	39,652	314	500	44,337	1,896	552
P 医療, 福祉	60,753	409	709	29,683	398	367

全国平均（29年6月分）

厚生労働省公表結果から 規模30人以上

項 目	調 査 産 業 計			
	一 般 労 働 者		パートタイム労働者	
	実 数	対前年同月増減率(%)	実 数	対前年同月増減率(%)
現 金 給 与 総 額 (円)	669,861	0.1	115,975	1.4
きまって支給する給与 (円)	352,816	0.2	109,466	2.0
所 定 内 給 与 (円)	321,878	0.4	105,202	2.1
特別に支払われた給与 (円)	317,045	0.1	6,509	△ 6.0
出 勤 日 数 (日)	20.7	※ 0.1	16.1	※△ 0.2
総 実 労 働 時 間 (時間)	174.3	0.4	94.8	△ 1.2
所 定 内 労 働 時 間 (時間)	158.9	0.5	91.6	△ 1.0
所 定 外 労 働 時 間 (時間)	15.4	△ 0.8	3.2	△ 7.2
本 月 末 常 用 労 働 者 数 (千人)	21,215	1.6	7,168	1.1
入 職 率 (%)	1.03	※△ 0.03	3.19	※△ 0.07
離 職 率 (%)	1.07	※△ 0.04	2.53	※ 0.02

注 ※は差を示す。

物価と家計の動き

京都市消費者物価指数 平成 29 年 7 月確報

2015 年 (= 100) 基準

- 総合指数は 100.3 前月比 0.3% の下落 前年同月比 0.7% の上昇 —
- 生鮮食品を除く総合は 100.3 前月比 0.2% の下落 前年同月比 0.7% の上昇 —
- 生鮮食品及びエネルギーを除く総合は 100.8 前月比 0.2% の下落 前年同月比 0.4% の上昇 —

概況

1 総合指数

100.3 となり、前月比は 0.3% の下落、前年同月比は 0.7% 上昇しました。

前年同月比は平成 29 年 4 月以降 4 か月連続の上昇です。

2 生鮮食品を除く総合指数

100.3 となり、前月比は 0.2% の下落、前年同月比は 0.7% 上昇しました。

前年同月比は平成 29 年 4 月以降 4 か月連続の上昇です。

3 生鮮食品及びエネルギーを除く総合指数

100.8 となり、前月比は 0.2% の下落、前年同月比は 0.4% 上昇しました。

前年同月比は平成 29 年 4 月以降 4 か月連続の上昇です。

4 前月からの動き

(上昇したもの)

教養娯楽 0.4%、交通・通信 0.3%、諸雑費 0.3%、光熱・水道 0.1%

(下落したもの)

食料△0.6%、被服及び履物△3.8%、家具・家事用品△1.9%、保健医療△0.1%

5 前年同月との比較

(上昇したもの)

光熱・水道 3.9%、食料 0.6%、諸雑費 1.0%、教育 1.2%、被服及び履物 1.1%、教養娯楽 0.3%、住居 0.1%、家具・家事用品 0.5%、保健医療 0.4%

(下落したもの)

交通・通信△0.4%

6 総合指数の推移

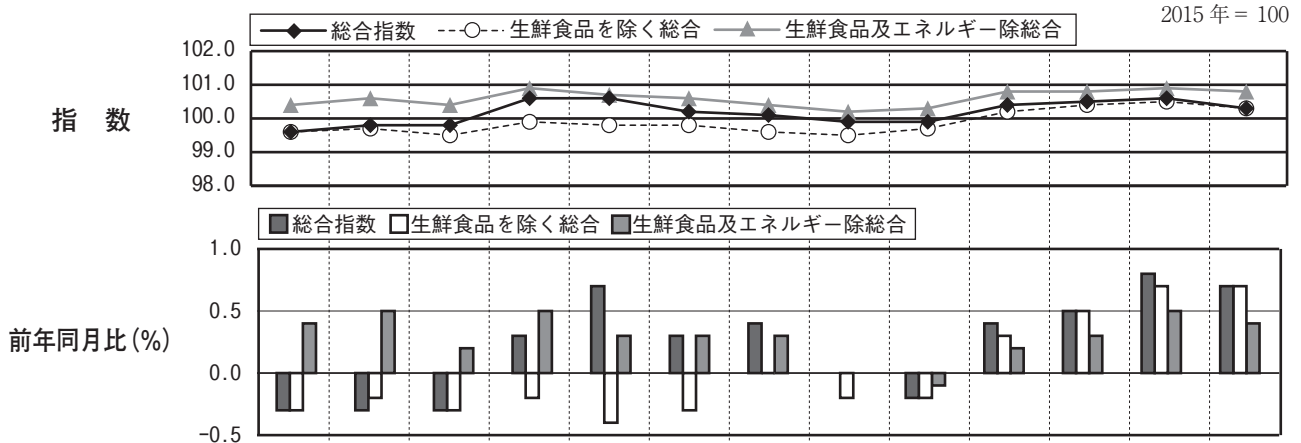

年 月	平成 28 年						平成 29 年						
	7 月	8 月	9 月	10 月	11 月	12 月	1 月	2 月	3 月	4 月	5 月	6 月	7 月
総合指数	99.6	99.8	99.8	100.6	100.6	100.2	100.1	99.9	99.9	100.4	100.5	100.6	100.3
前月比 (%)	△0.2	0.1	0.1	0.8	0.0	△0.4	△0.1	△0.1	0.0	0.5	0.1	0.1	△0.3
前年同月比 (%)	△0.3	△0.3	△0.3	0.3	0.7	0.3	0.4	0.0	△0.2	0.4	0.5	0.8	0.7
生鮮食品を除く総合指数	99.6	99.7	99.5	99.9	99.8	99.8	99.6	99.5	99.7	100.2	100.4	100.5	100.3
前月比 (%)	△0.2	0.1	△0.2	0.4	△0.1	0.0	△0.2	△0.1	0.2	0.5	0.2	0.1	△0.2
前年同月比 (%)	△0.3	△0.2	△0.3	△0.2	△0.4	△0.3	0.0	△0.2	△0.2	0.3	0.5	0.7	0.7
生鮮食品及びエネルギー除総合	100.4	100.6	100.4	100.9	100.7	100.6	100.4	100.2	100.3	100.8	100.8	100.9	100.8
前月比 (%)	△0.1	0.2	△0.2	0.4	△0.2	0.0	△0.3	△0.1	0.1	0.4	0.1	0.1	△0.2
前年同月比 (%)	0.4	0.5	0.2	0.5	0.3	0.3	0.3	0.0	△0.1	0.2	0.3	0.5	0.4

(注 1) 総務省統計局『小売物価統計調査』の調査票情報をもとに独自集計したものです。

(注 2) 費目・品目の配列は、寄与度（総合指数の上昇率に対する影響度）の大きいものから順になっています。
なお、本資料の寄与度は実際の寄与度に 100 を乗じた数値です。

(注 3) 前月比及び前年同月比は端数処理前の指数値を用いて計算しているため、公表された指数値を用いて計算した値とは一致しない場合があります。

費目別

1 前月からの動き

2015年 = 100

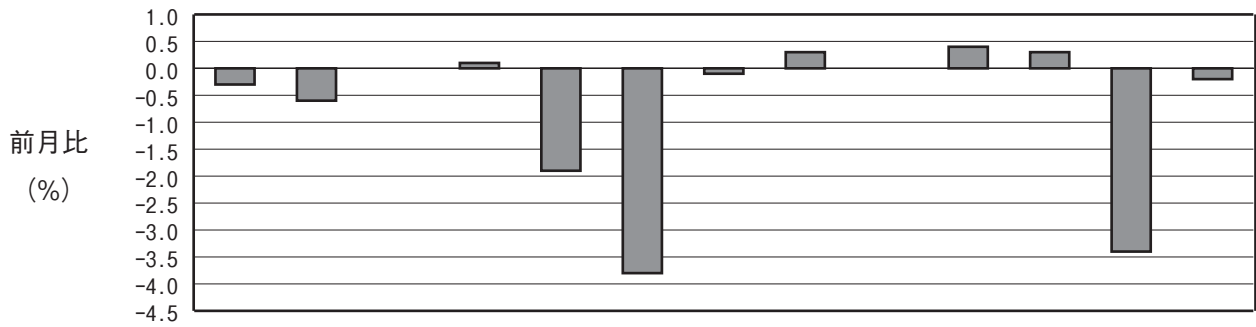

費目	総合	食料	住居	光熱水道	家具・家事用品	被服及び履物	保健医療	交通・通信	教育	教養娯楽	諸雑費	生鮮食品	生鮮食品を除く総合
指数	100.3	101.6	99.9	96.0	95.7	100.9	101.4	98.9	102.1	101.6	102.0	99.4	100.3
前月比 (%)	△0.3	△0.6	0.0	0.1	△1.9	△3.8	△0.1	0.3	0.0	0.4	0.3	△3.4	△0.2
寄与度	-	△18.18	0.22	0.42	△5.86	△15.54	△0.49	3.90	0.00	4.46	1.60	△15.24	△14.23

今月の生鮮食品

- 生鮮魚介 △2.5% (値上がり) まぐろ、ほたて貝など
(値下がり) ぶり、さば、あじなど
- 生鮮野菜 △4.2% (値上がり) かぼちゃ、さつまいも、れんこんなど
(値下がり) トマト、アスパラガス、にんじんなど
- 生鮮果物 △2.8% (値上がり) 桃(出回り) など
(値下がり) さくらんぼ、バナナ、キウイフルーツなど

上昇した主なもの

- | (10大費目) | (中分類) | (品目) |
|---------|----------|---------------------|
| 教養娯楽 | 教養娯楽サービス | 1.2% 外国パック旅行費、宿泊料など |
| 交通・通信 | 交通 | 1.4% 航空運賃、料金(JR)など |
| 諸雑費 | 理美容用品 | 0.7% シャンプーなど |

下落した主なもの

- | (10大費目) | (中分類) | (品目) |
|---------|-----------|--|
| 食料 | 生鮮野菜(再掲) | △4.2% トマト、アスパラガス、にんじんなど |
| | 生鮮魚介(再掲) | △2.5% ぶり、さば、あじなど |
| | 生鮮果物(再掲) | △2.8% さくらんぼ、バナナ、キウイフルーツなど |
| 被服及び履物 | 洋服 | △6.4% ワンピース(春夏物)、スカート(春夏物)、婦人用スーツ(春夏物)など |
| | シャツ・セーター類 | △3.8% 男子用スポーツシャツ(半袖)など |
| | 他の被服 | △5.5% 帽子など |
| 家具・家事用品 | 家庭用耐久財 | △4.5% 電気洗濯機など |
| | 家事雑貨 | △2.0% 電球・ランプなど |
| | 寝具類 | △3.2% 布団 |

2 前年同月との比較

2015年 = 100

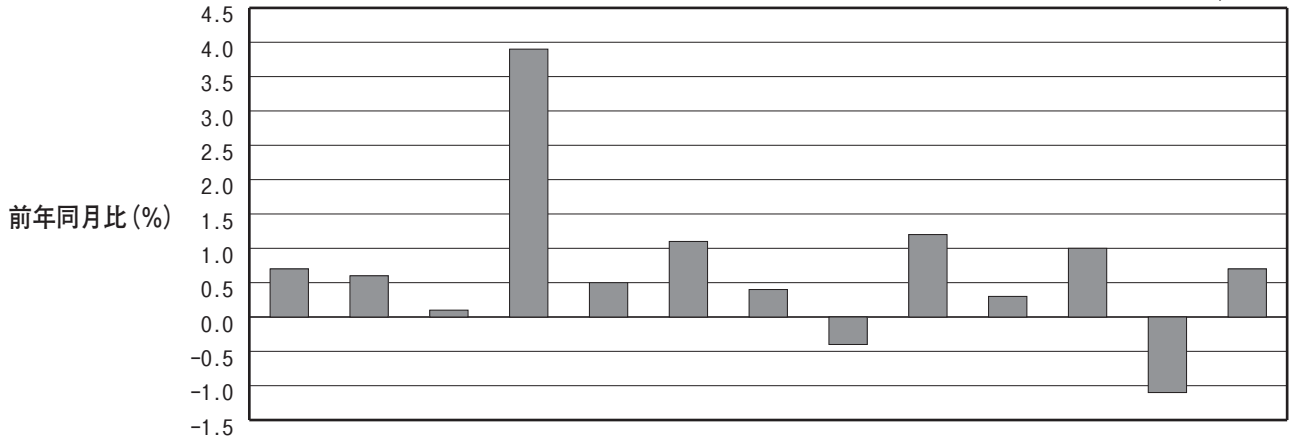

費目	総合	食料	住居	光熱・水道	家具・家事用品	被服及び履物	保健医療	交通・通信	教育	教養娯楽	諸雑費	生鮮食品	生鮮食品を除く総合
指数	100.3	101.6	99.9	96.0	95.7	100.9	101.4	98.9	102.1	101.6	102.0	99.4	100.3
前年同月比 (%)	0.7	0.6	0.1	3.9	0.5	1.1	0.4	△0.4	1.2	0.3	1.0	△1.1	0.7
寄与度	-	17.71	2.60	28.53	1.39	4.25	1.33	△5.17	5.16	3.36	5.82	△4.97	69.93

上昇した主なもの

(10大費目)	(中分類)	(品目)
光熱・水道	電気代	6.8% 電気代
	ガス代	2.2% 都市ガス代
	他の光熱	22.6% 灯油
食料	調理食品	3.5% すし(弁当)、サラダ、きんぴらなど
	酒類	6.2% ビール、ビール風アルコール飲料など
	生鮮魚介	5.7% いか、かつお、まぐろなど
諸雑費	理美容サービス	1.9% 入浴料など
	身の回り用品	3.6% バッグ(輸入ブランド品を除く。)など
	他の諸雑費	0.6% 傷害保険料など
教育	補習教育	2.0% 補習教育(小学校)など
	授業料等	0.8% PTA会費(小学校)、大学授業料(私立)など
被服及び履物	履物類	14.3% 婦人靴など
	シャツ・セーター類	3.9% 婦人用Tシャツ(半袖)など
教養娯楽	教養娯楽サービス	0.5% 写真プリント代など
住居	設備修繕・維持	1.5% 大工手間代など
家具・家事用品	寝具類	13.3% 布団など
保健医療	保健医療用品・器具	1.2% マスクなど

下落した主なもの

(10大費目)	(中分類)	(品目)
交通・通信	通信	△2.6% 携帯電話機、通信料(携帯電話)など

第1表 京都市中分類指数

2015年 = 100

項目	京都市 (確報) 29年7月			京都市 (確報) 29年6月			全国 (確報) 29年7月		
	指数	前月比 (%)	前年同月比 (%)	指数	前月比 (%)	前年同月比 (%)	指数	前月比 (%)	前年同月比 (%)
総合	100.3	△0.3	0.7	100.6	0.1	0.8	100.1	△0.2	0.4
食料	101.6	△0.6	0.6	102.2	0.1	1.2	101.7	△0.3	0.6
穀類	101.0	△1.2	△1.2	102.3	1.1	1.1	103.0	0.1	1.5
魚介類	107.4	△2.0	6.2	109.6	2.7	9.1	105.7	0.0	4.9
肉類	98.6	0.0	0.6	98.5	△0.2	0.5	103.0	0.3	1.2
乳卵類	97.9	0.2	△1.4	97.7	△1.4	△1.8	99.4	△0.3	△0.3
野菜・海藻	95.4	△2.6	△4.1	97.9	△2.9	△2.0	96.0	△1.8	△3.6
果物	105.3	△2.6	△1.3	108.2	△1.1	△0.9	103.1	△3.6	0.9
油脂・調味料	101.0	0.9	0.7	100.1	0.2	△0.2	101.6	1.1	0.5
菓子類	102.9	△0.0	0.1	103.0	△0.1	△0.2	103.2	0.3	0.9
調理食品	106.5	0.2	3.5	106.3	△0.2	2.8	101.7	0.0	0.0
飲料	99.6	△0.7	△0.7	100.3	△0.2	0.0	100.5	△0.3	△0.2
酒類	105.4	△0.6	6.2	106.1	6.1	7.7	104.9	△0.3	5.1
外食	101.0	0.1	0.1	100.9	0.0	0.0	101.1	0.0	0.1
住居	99.9	0.0	0.1	99.9	0.0	0.1	99.7	0.0	△0.2
家賃	99.9	0.0	0.0	99.9	0.0	0.0	99.4	0.0	△0.2
設備修繕・維持	99.9	0.1	1.5	99.7	0.0	1.4	101.3	△0.1	0.1
光熱	96.0	0.1	3.9	96.0	0.5	2.8	96.1	0.0	4.3
電気代	100.4	△0.1	6.8	100.5	0.8	5.8	96.8	0.0	6.1
ガス代	86.3	0.3	2.2	86.0	0.5	△0.1	90.7	0.2	1.4
他の光熱	96.8	0.0	22.6	96.8	0.0	22.6	93.8	△0.8	21.2
上下水道料	100.0	0.0	0.0	100.0	0.0	0.0	101.0	0.2	0.6
家具	95.7	△1.9	0.5	97.5	2.8	1.4	98.7	△0.4	△0.4
家庭用耐久財	90.0	△4.5	0.9	94.2	9.9	0.1	95.2	△1.2	0.0
室内装備品	83.5	△1.8	△3.8	85.0	2.4	△6.1	91.2	△1.0	△4.7
寝具類	109.3	△3.2	13.3	112.9	3.5	17.2	101.4	△0.5	△0.2
家事雑貨	99.6	△2.0	△0.5	101.7	△0.5	2.3	106.5	0.2	1.1
家事用消耗品	96.6	0.9	△2.2	95.8	△0.3	△1.1	97.6	0.2	△1.4
家事サービス	98.4	0.0	0.0	98.4	0.0	0.0	100.1	0.0	0.1
被服及び履物	100.9	△3.8	1.1	105.0	△0.3	2.2	100.1	△2.8	0.0
衣料	97.2	△6.3	△4.5	103.7	0.3	△2.8	99.2	△3.5	0.0
和服	115.4	0.0	3.3	115.4	0.0	3.3	100.3	△0.1	0.2
洋服	97.0	△6.4	△4.6	103.6	0.3	△2.9	99.2	△3.7	0.0
シャツ・セーター・下着類	103.0	△2.7	3.8	105.9	△1.4	3.8	99.2	△3.8	△0.2
シャツ・セーター類	101.6	△3.8	3.9	105.7	△1.4	4.0	97.3	△5.5	△0.9
下着類	107.1	0.4	3.3	106.7	△1.4	3.1	103.7	0.3	1.5
履物類	111.9	0.0	14.3	111.9	0.0	15.2	104.5	△0.6	0.1
他の被服類	92.5	△5.5	△2.8	97.9	△0.5	1.8	100.0	△1.0	0.0
被服関連サービス	102.7	0.0	1.9	102.7	0.0	1.9	101.7	0.1	0.8
保健医療	101.4	△0.1	0.4	101.5	△0.1	0.3	101.3	0.1	0.1
医薬品・健康保持用摂取品	100.4	0.0	0.2	100.4	△0.7	△0.5	100.3	0.1	△0.1
保健医療用品・器具	101.7	△0.7	1.2	102.4	0.8	1.8	101.5	0.1	0.3
保健医療サービス	101.8	0.0	0.1	101.8	0.0	0.1	101.7	0.0	0.1
交通・通信	98.9	0.3	△0.4	98.6	△0.0	△0.4	98.5	0.2	0.1
交通	100.5	1.4	△0.1	99.1	△0.5	△0.2	100.8	1.9	0.0
自動車等関係費	99.6	△0.0	0.7	99.6	△0.1	1.0	98.9	△0.1	1.5
通信	96.6	0.0	△2.6	96.5	0.6	△3.0	96.4	0.0	△2.8
教育	102.1	0.0	1.2	102.1	0.0	1.2	102.2	0.0	0.4
授業料等	101.8	0.0	0.8	101.8	0.0	0.8	102.4	0.0	0.2
教科書・学習参考教材	101.1	0.0	0.7	101.1	0.0	0.7	101.0	0.0	0.7
補習教育	102.7	0.0	2.0	102.7	0.0	2.0	101.9	0.0	0.8
教養娯楽	101.6	0.4	0.3	101.2	△0.6	0.2	100.9	0.0	0.0
教養娯楽用耐久財	99.0	△1.3	△2.4	100.4	△0.9	△2.0	96.2	△1.5	△4.0
教養娯楽用品	99.8	△1.5	0.1	101.3	1.0	1.2	100.0	△0.6	△0.2
書籍・他の印刷物	100.6	0.0	0.3	100.6	0.1	0.5	100.8	0.0	0.5
教養娯楽サービス	102.5	1.2	0.5	101.3	△1.2	△0.0	101.7	0.4	0.4
諸雑費	102.0	0.3	1.0	101.7	△0.5	0.2	100.9	0.1	0.1
理美容サービス	101.9	0.0	1.9	101.9	0.0	1.9	100.5	0.0	0.3
理美容用品	99.4	0.7	0.0	98.8	△2.0	△1.6	99.0	0.3	△1.0
身の回り用品	101.9	1.3	3.6	100.6	△0.6	△0.6	101.6	△0.1	0.5
たばこ	102.4	0.0	0.7	102.4	0.0	0.7	102.4	0.0	0.7
他の諸雑費	103.8	0.0	0.6	103.8	0.0	0.6	101.9	0.0	0.5
生鮮食品	99.4	△3.4	△1.1	102.9	△1.1	1.5	98.8	△2.3	△1.1
生鮮魚介	105.9	△2.5	5.7	108.6	3.0	10.4	105.9	△0.1	5.7
生鮮野菜	93.3	△4.2	△5.6	97.4	△3.7	△2.7	92.1	△2.9	△6.6
生鮮果物	104.5	△2.8	△0.9	107.6	△1.1	△1.4	102.9	△3.9	0.9
生鮮食品を除く総合	100.3	△0.2	0.7	100.5	0.1	0.7	100.1	△0.1	0.5
生鮮食品を除く食料	102.0	△0.1	0.9	102.1	0.4	1.2	102.2	0.1	0.9
持家の帰属家賃を除く総合	100.4	△0.4	0.8	100.7	0.1	0.9	100.2	△0.2	0.6
持家の帰属家賃を除く住居	99.7	0.1	0.6	99.6	0.0	0.5	100.4	0.0	△0.1
持家の帰属家賃を除く家賃	99.6	0.0	△0.1	99.6	0.1	△0.1	99.4	0.0	△0.3
持家の帰属家賃及び生鮮食品を除く総合	100.4	△0.2	0.9	100.6	0.1	0.9	100.3	△0.1	0.6
エネルギー	94.8	△0.0	5.4	94.8	0.4	4.3	94.8	△0.1	5.8
食料(酒類を除く)及びエネルギーを除く総合	100.4	△0.2	0.3	100.6	0.1	0.4	100.2	△0.1	△0.1
教育関係費	102.5	0.0	1.3	102.5	0.0	1.3	102.4	0.0	0.4
教養娯楽関係費	101.4	0.7	0.2	100.7	△0.7	0.0	100.8	0.4	△0.1
情報通信関係費	98.0	△0.1	△1.0	98.1	0.0	△0.9	97.9	0.0	△1.1
生鮮食品及びエネルギーを除く総合	100.8	△0.2	0.4	100.9	0.1	0.5	100.6	△0.1	0.1

第2表 京都市消費者物価指数の推移

2015年 = 100

費目	総合			食料			住居			光熱・水道		
	指数		前年比 (%)	指数		前年比 (%)	指数		前年比 (%)	指数		前年比 (%)
平成24年平均	95.8		△0.1	94.0		0.2	100.1		△0.2	89.0		3.6
25	96.4		0.6	94.1		0.2	99.8		△0.3	94.5		6.2
26	99.2		2.8	97.9		4.1	99.9		0.1	101.3		7.3
27	100.0		0.8	100.0		2.1	100.0		0.1	100.0		△1.3
28	100.0		0.0	101.7		1.7	99.8		△0.2	93.4		△6.6
月別	指数	前月比 (%)	前年同月比 (%)	指数	前月比 (%)	前年同月比 (%)	指数	前月比 (%)	前年同月比 (%)	指数	前月比 (%)	前年同月比 (%)
平成28年7月	99.6	△0.2	△0.3	101.0	0.0	1.3	99.8	0.0	△0.3	92.4	△1.0	△7.2
8	99.8	0.1	△0.3	100.9	0.0	0.8	99.8	0.0	△0.3	91.5	△1.0	△6.6
9	99.8	0.1	△0.3	101.3	0.4	0.4	99.8	0.0	△0.3	90.9	△0.7	△5.6
10	100.6	0.8	0.3	103.3	2.0	2.2	99.8	0.0	△0.1	90.9	0.0	△6.7
11	100.6	0.0	0.7	103.7	0.3	3.6	99.8	0.0	0.0	91.1	0.2	△6.7
12	100.2	△0.4	0.3	102.2	△1.4	2.0	99.8	0.0	0.0	91.4	0.4	△6.3
平成29年1月	100.1	△0.1	0.4	102.6	0.4	1.6	99.7	0.0	△0.1	91.8	0.5	△5.5
2	99.9	△0.1	0.0	102.5	△0.1	0.9	99.8	0.0	0.0	92.4	0.7	△4.3
3	99.9	0.0	△0.2	101.6	△0.8	△0.1	99.8	0.0	0.0	93.2	0.8	△2.7
4	100.4	0.5	0.4	102.1	0.5	0.6	99.9	0.1	0.1	94.1	1.0	△0.7
5	100.5	0.1	0.5	102.1	0.0	0.8	99.9	0.0	0.1	95.5	1.5	0.9
6	100.6	0.1	0.8	102.2	0.1	1.2	99.9	0.0	0.1	96.0	0.5	2.8
7	100.3	△0.3	0.7	101.6	△0.6	0.6	99.9	0.0	0.1	96.0	0.1	3.9

費目	家具・家事用品			被服及び履物			保健医療			交通・通信		
	指数		前年比 (%)	指数		前年比 (%)	指数		前年比 (%)	指数		前年比 (%)
平成24年平均	98.6		△3.8	96.6		0.5	97.9		△0.8	97.7		0.2
25	97.0		△1.6	97.1		0.5	97.8		0.0	98.8		1.0
26	99.5		2.5	98.7		1.7	98.9		1.0	101.1		2.4
27	100.0		0.5	100.0		1.3	100.0		1.1	100.0		△1.1
28	97.1		△2.9	102.3		2.3	100.8		0.8	99.0		△1.0
月別	指数	前月比 (%)	前年同月比 (%)	指数	前月比 (%)	前年同月比 (%)	指数	前月比 (%)	前年同月比 (%)	指数	前月比 (%)	前年同月比 (%)
平成28年7月	95.2	△1.0	△5.0	99.8	△2.8	3.8	101.0	△0.2	0.6	99.3	0.3	△1.4
8	96.2	1.1	△3.0	98.2	△1.7	3.4	101.0	0.0	0.6	99.5	0.2	△1.3
9	96.8	0.6	△1.8	104.4	6.3	1.7	101.3	0.3	1.2	98.7	△0.8	△1.3
10	100.0	3.4	0.3	105.3	0.9	2.1	101.0	△0.2	0.9	98.8	0.1	△1.2
11	99.3	△0.7	0.7	105.8	0.4	2.0	100.9	△0.1	1.0	98.6	△0.2	△1.2
12	97.3	△2.0	△1.1	105.5	△0.2	3.6	100.9	△0.1	0.8	98.9	0.3	△0.7
平成29年1月	100.0	2.7	1.8	100.6	△4.7	3.3	100.6	△0.2	0.4	98.7	△0.2	△0.5
2	98.0	△2.0	0.6	100.3	△0.3	1.4	100.7	0.1	0.9	98.3	△0.5	△0.6
3	96.1	△2.0	△0.5	103.5	3.2	1.3	101.0	0.3	0.6	97.9	△0.4	△1.1
4	96.5	0.4	0.2	105.1	1.5	0.8	101.3	0.3	0.9	98.5	0.6	△0.6
5	94.9	△1.7	△0.8	105.3	0.2	1.7	101.5	0.2	0.4	98.6	0.1	△0.6
6	97.5	2.8	1.4	105.0	△0.3	2.2	101.5	△0.1	0.3	98.6	0.0	△0.4
7	95.7	△1.9	0.5	100.9	△3.8	1.1	101.4	△0.1	0.4	98.9	0.3	△0.4

費目	教育			教養娯楽			諸雑費			生鮮食品を除く総合		
	指数		前年比 (%)	指数		前年比 (%)	指数		前年比 (%)	指数		前年比 (%)
平成24年平均	97.1		0.3	95.1		△1.5	92.4		△1.6	96.2		△0.1
25	97.4		0.3	94.5		△0.6	94.6		2.5	96.8		0.6
26	98.9		1.6	98.3		4.0	98.8		4.4	99.4		2.8
27	100.0		1.1	100.0		1.7	100.0		1.2	100.0		0.6
28	100.7		0.7	101.0		1.0	101.2		1.2	99.8		△0.2
月別	指数	前月比 (%)	前年同月比 (%)	指数	前月比 (%)	前年同月比 (%)	指数	前月比 (%)	前年同月比 (%)	指数	前月比 (%)	前年同月比 (%)
平成28年7月	100.9	0.0	0.8	101.3	0.3	1.0	100.9	△0.5	0.8	99.6	△0.2	△0.3
8	100.9	0.0	0.8	103.2	1.8	0.9	101.4	0.4	0.8	99.7	0.1	△0.2
9	100.9	0.0	0.8	101.3	△1.9	0.7	101.7	0.3	1.0	99.5	△0.2	△0.3
10	100.9	0.0	0.8	102.0	0.8	1.3	101.6	△0.1	1.1	99.9	0.4	△0.2
11	100.9	0.0	0.8	101.2	△0.9	0.9	101.5	0.0	1.1	99.8	△0.1	△0.4
12	100.9	0.0	0.8	101.4	0.2	0.9	101.1	△0.4	0.6	99.8	0.0	△0.3
平成29年1月	100.9	0.0	0.8	100.1	△1.2	1.0	101.3	0.2	0.9	99.6	△0.2	0.0
2	100.9	0.0	0.8	100.2	0.1	0.2	100.9	△0.5	0.2	99.5	△0.1	△0.2
3	101.4	0.4	1.2	101.1	0.8	0.6	101.2	0.3	0.5	99.7	0.2	△0.2
4	102.1	0.8	1.2	101.8	0.7	1.5	101.9	0.7	0.4	100.2	0.5	0.3
5	102.1	0.0	1.2	101.9	0.1	1.2	102.3	0.3	0.6	100.4	0.2	0.5
6	102.1	0.0	1.2	101.2	△0.6	0.2	101.7	△0.5	0.2	100.5	0.1	0.7
7	102.1	0.0	1.2	101.6	0.4	0.3	102.0	0.3	1.0	100.3	△0.2	0.7

(注) 前年比は各基準年の公表値とし、基準改定での再計算は行っていない。(斜体部分)

第3表 京都市財・サービス分類指数

2015年 = 100

財・サービス分類	平成29年			平成29年			平成28年 7月
	7月	前月比 (%)	前年同月比 (%)	6月	前月比 (%)	前年同月比 (%)	
総合	100.3	△0.3	0.7	100.6	0.1	0.8	99.6
財	99.9	△0.9	1.1	100.8	0.3	1.4	98.8
生鮮食品を除く財	100.1	△0.6	1.4	100.7	0.5	1.4	98.7
農水畜産物	99.4	△2.2	△0.1	101.6	△0.7	1.4	99.5
生鮮商品	98.8	△2.3	△0.4	101.1	△0.7	1.2	99.2
他の農水畜産物	107.8	△0.1	3.2	107.9	△0.5	3.9	104.4
米類	107.8	△0.1	3.2	107.9	△0.5	3.9	104.4
工業製品	100.9	△0.8	0.9	101.7	0.5	1.2	100.1
食料工業製品	102.8	△0.1	1.2	102.9	0.6	1.5	101.5
繊維製品	99.9	△4.8	0.6	105.0	0.7	2.6	99.4
石油製品	95.6	△0.5	7.1	96.1	△1.3	8.5	89.3
他の工業製品	99.5	△0.3	0.0	99.7	0.4	△0.3	99.4
電気・都市ガス・水道	95.6	0.1	4.1	95.5	0.6	2.9	91.8
出版物	100.7	0.0	0.4	100.7	0.1	0.5	100.3
サービス	100.7	0.3	0.2	100.4	△0.2	0.1	100.5
持家の帰属家賃を除くサービス	101.0	0.4	0.3	100.6	△0.3	0.2	100.7
公共サービス	100.9	0.3	0.0	100.5	△0.1	0.0	100.8
外食	101.9	0.0	0.0	101.9	0.0	0.0	101.9
公営・都市再生機構・公社家賃	100.2	0.0	0.2	100.2	△0.1	0.2	100.1
家事関連サービス	99.5	0.0	△0.1	99.5	0.0	△0.1	99.6
医療・福祉関連サービス	102.6	0.0	0.1	102.6	0.0	0.1	102.5
運輸・通信関連サービス	100.8	1.0	0.1	99.8	△0.2	0.0	100.7
教育関連サービス	103.4	0.0	0.1	103.4	0.0	0.1	103.3
教養娯楽関連サービス	100.0	0.0	0.0	100.0	0.0	0.0	100.0
一般サービス	100.6	0.2	0.3	100.4	△0.2	0.2	100.4
外食	101.0	0.1	0.1	100.8	0.0	0.0	100.9
民営家賃	99.5	0.0	△0.1	99.5	0.1	△0.1	99.6
民営家賃（木造）	100.4	0.0	0.0	100.4	0.0	0.0	100.4
民営家賃（非木造）	99.3	0.0	△0.2	99.3	0.1	△0.2	99.5
持家の帰属家賃	99.9	0.0	0.0	99.9	0.0	0.0	99.9
持家の帰属家賃（木造）	100.0	0.0	0.0	100.0	0.0	0.0	100.0
持家の帰属家賃（非木造）	99.8	0.0	0.1	99.8	0.0	0.1	99.8
他のサービス	101.3	0.5	0.6	100.8	△0.5	0.4	100.7
家事関連サービス	101.2	0.0	1.2	101.2	0.0	1.2	100.0
医療・福祉関連サービス	104.5	0.0	0.7	104.5	0.0	0.7	103.8
教育関連サービス	102.0	0.0	1.4	102.0	0.0	1.4	100.5
通信・教養娯楽関連サービス	101.0	1.0	△0.1	99.9	△1.1	△0.6	101.1
<< 別掲 >>							
耐久消費財	97.0	△0.8	△0.9	97.8	1.7	△1.5	97.9
半耐久消費財	100.8	△2.8	1.2	103.7	0.2	2.3	99.7
非耐久消費財	100.1	△0.5	1.4	100.7	0.1	1.7	98.8
公共料金	98.9	0.2	1.5	98.7	0.2	1.0	97.5

小売物価統計調査報告 平成 29 年 7 月確報

京都市 主要品目小売価格

(単位：円)

費目	品目名(単位)	29年7月	29年6月	28年7月	費目	品目名(単位)	29年7月	29年6月	28年7月
		価格	価格	価格			価格	価格	価格
食料	うるち米 (コシヒカリ・5kg入り)	2,227	2,245	2,129	雑穀類	灯油(白灯油・詰め替え売り・店頭売り・18L)	1,530	1,530	1,248
	食パン (1kg)	446	463	451		水道料 (1か月・20㎡)	2,959	2,959	2,959
	カップ麺 (1個・77g)	150	151	152		電気冷蔵庫(冷凍冷蔵庫・容量401～450L)	153,756	158,316	152,092
	まぐろ(めばち又はきはだ・刺身用・さく・100g)	415	388	389		ルームエアコン(壁掛・ワット・自動清掃・高性能機能付き)	214,072	222,168	192,562
	ぶり (切り身・100g)	273	276	278		整理たんす(天然木・総引き出し(6段又は7段)・中級品)	77,856	76,923	69,131
	いか (するめいか・丸・100g)	131	145	104		照明器具(LEDシーリング付・8畳・調光調色機能付・丸形)	14,861	15,638	14,567
	えび (輸入・冷凍・100g)	307	325	331		布団(敷き・縫製・綿100%又は綿95%以上・10畳用)	7,833	9,421	7,915
	塩さけ (ぎんざけ・切り身・100g)	204	193	166		皿(陶磁器・丸型・平・径15～16.5cm・普通品)	264	264	…
	しらす干し (並・100g)	473	500	470		鍋(片手・ステンレス・2.0～2.5L・普通品)	1,033	1,033	1,015
	かまぼこ (蒸し・100g)	146	146	144		タオ(綿100%・無地・80～90cm・80～110g・1枚・普通品)	470	488	377
	魚介漬物(みそ漬・さわら又はさけ・並・100g)	210	221	210	トレットペーパー(再生紙・白・55又は60cm・枚数は27cm又は27.5cm・30cm・12枚入り)	301	300	301	
	牛肉 (国産品・ロース・100g)	799	827	770	洗濯用洗剤(合成・液体・詰め替え・袋入り・1.0kgあたり)	293	284	306	
	豚肉 (ハラ・黒豚を除く・100g)	232	227	236	婦人用帯(袋帯・綿100%又は綿80%以上・化繊混用)	154,407	154,407	154,407	
	ハム (ロース・100g)	205	200	203	男子用ズボン(秋冬物・スラックス・毛100%)	8,924	10,523	10,130	
	牛乳(店頭・紙容器・1000mL入り)	187	185	186	ワンピース(秋冬物・化学繊維100%)	9,194	13,604	7,279	
	ヨーグルト (プレーン・1kg)	358	359	373	婦人用スラックス(ブルゾン・デニム・綿100%又は綿95%以上・化繊混用)	3,006	3,006	3,168	
	鶏卵 (L・10個入り)	229	233	233	男児用ズボン(長ズボン・綿100%又は綿95%以上・化繊混用)	1,839	1,948	1,822	
	キャベツ (1kg)	146	160	163	女児用スカート(キルト含む・綿100%又は綿・化繊混用)	1,911	2,016	1,643	
	ねぎ (青ねぎ・1kg)	1,066	1,124	1,202	男子用スポーツシャツ(半袖・ポリエステル・綿100%又は綿・化繊混用)	3,093	3,818	1,845	
	レタス (玉レタス・1kg)	268	315	311	婦人用Tシャツ(半袖・綿100%)	1,130	1,329	1,239	
	じゃがいも (1kg)	400	394	466	婦人靴(ハンプス・牛革)	7,495	7,495	5,294	
	たまねぎ (1kg)	262	260	359	運動靴(大人用・スニーカー・ひも又はマジックテープ)	3,780	…	…	
	きゅうり (1kg)	497	465	566	婦人用ソックス(化繊混用又は綿・化繊混用・1足)	441	477	432	
	トマト (1kg)	586	625	624	洗濯代(背広上下・ドライクリーニング)	991	1,124	947	
	干しのり(焼きのり・全形10枚入り)	337	338	321	ドリンク剤(指定医薬部外品・箱入り・100mL・10本)	987	987	987	
豆腐 (木綿・1kg)	239	231	239	生理用ナプキン(昼用・SM・羽つき・20～24個入り)	173	176	174		
キムチ (はくさい・1kg)	938	975	942	眼鏡(プラスチック・近視用・樹脂フレーム)	14,662	14,662	14,662		
りんご (ふじ・1kg)	700	642	722	タクシー代(初乗運賃)	592	592	592		
ぶどう (巨峰・1kg)	2,084	…	2,023	自転車(26型・3段変速)	45,105	44,763	40,493		
バナナ (フィリピン産・1kg)	240	258	282	ガソリン(レギュラー・現金・1L)	136	137	129		
食用油(キャノーラ油・1000g入り)	285	293	290	車庫借料(月極・屋根なし・1か月)	14,833	14,833	14,833		
風味調味料(かつお風味・箱入り(120～150g入り))	275	275	280	私立高校授業料(年額)	548,297	548,297	531,621		
つゆ・たれ(めんつゆ・希釈用・3倍濃縮・ポリ容器・1L)	322	322	316	私立大学授業料(年額・法文経系・府内)	813,474	813,474	805,430		
ケーキ(いちごショート・1個(70～120g))	454	454	442	教科書(国数英の平均)	755	755	752		
チョコレート(板チョコレート・50g)	106	106	107	学習塾月謝(小学生・国算理社4科目・週2又は3日)	32,250	32,250	30,900		
アイスクリーム(カップ・110mL入り)	225	248	231	テレビ(液晶・27型・デジタル・2チャンネル・LEDバックライト)	54,367	55,814	55,147		
すし(弁当・にぎりずし・8～10個入り)	659	659	655	パソコン(ノート型)	131,544	123,120	134,352		
コロッケ(ポテトタイプ・並)	90	92	90	ノートブック(普通ノート・6号・罫入り・中身枚数30枚)	120	120	161		
からあげ(鶏肉・骨なし・並・100g)	193	193	187	トレーニングパンツ(ロングパンツ・ポリエステル100%)	6,800	7,933	6,847		
緑茶(煎茶・袋入り・100gあたり)	358	338	358	切り花(きく・輪もの)	191	192	187		
コーヒー飲料(ペットボトル入り(900～1000mL入り)・1000mL)	141	141	141	ペットトイレ用品(犬用・トイレ用・レディタイプ・88～124枚入り)	1,419	1,419	1,363		
炭酸飲料(コーラ・ペットボトル入り(500mL入り))	94	96	96	新聞代(地方紙・1か月)	4,037	4,037	4,037		
ビール(350mL入り・6缶入り)	1,188	1,192	1,094	宿泊料(民営宿泊施設・休前日・1泊朝食付き)	20,599	22,301	20,368		
すし(回転ずしにおけるにぎりずし・まぐろ(赤身)2個)	133	133	133	講習料(スイミングクラブ・児童コース・週1回)	7,387	7,387	7,387		
ハンバーグ(定食・肉又はパンとみそ汁またはスープの付)	1,083	1,066	1,126	獣医代(狂犬病予防接種料・注射済票交付手数料を除く)	2,400	2,400	2,400		
焼肉(牛カルビ・並・1人前)	971	971	826	理髪料(男性・カット・シャンプー・顔そり)	3,432	3,432	3,431		
ビール(外食・500mL入り)	567	567	581	カット代(プロ・込み・ショート・女性)	3,575	3,575	3,575		
家賃(民営・1か月・3.3㎡)	5,289	5,289	5,308	シャンプー(詰め替え用・袋・340mL入り)	331	…	…		
大工手間代(家屋修理手間代・常用1人分)	19,500	19,500	18,500	ヘアカラーリング剤(白髪用・早染め剤・押し・箱入り(1剤40g・2剤40g入り))	629	629	618		
				バッグ(26～30cm・国産・牛革)	18,144	17,370	17,816		
				腕時計(男性用・太陽電池・アナログ・クォーツ)	62,100	62,100	…		

- (1) 総務省統計局『小売物価統計調査』の調査票情報をもとに独自集計したものです。
- (2) 価格は、調査価格を単純平均し、円未満を四捨五入しています。
- (3) 「…」は、季節品目又は銘柄改正のため、対応する価格がないことを表します。

家計調査報告 平成29年6月速報

勤労者1世帯当たり1か月間の収入と支出（京都市）

項 目	29年6月（速報値）			28年6月		28年平均 実 数	全国29年6月（速報値）	
	実 数	構成比	対前年同月 増 加 率	実 数	構成比		実 数	対前年同月 増 加 率
集 計 世 帯 数（世 帯）	35	-	-	38	-	37	3,796	* 3,768
世 帯 人 員（人）	3.31	-	-	3.33	-	3.39	3.36	* 3.39
有 業 人 員（人）	1.73	-	-	1.62	-	1.61	1.73	* 1.75
世 帯 主 の 年 齢（歳）	52.2	-	-	47.2	-	47.6	48.9	* 48.4
実 収 入	467,218円	100.0%	△ 40.5%	785,742円	100.0%	544,151円	735,477円	0.6%
経 常 収 入	465,700	99.7	△ 40.1	777,992	99.0	512,702	729,228	0.4
勤 め 先 収 入	441,339	94.5	△ 41.4	753,716	95.9	492,388	663,429	0.0
世 帯 主 収 入	407,348	87.2	△ 41.2	692,934	88.2	441,611	574,686	1.7
（うち男）	392,898	84.1	△ 41.3	669,474	85.2	420,879	549,952	1.4
定 期 収 入	301,889	64.6	△ 21.1	382,550	48.7	376,466	349,096	1.0
臨 時 収 入・賞 与	105,460	22.6	△ 66.0	310,383	39.5	65,145	225,590	2.8
世 帯 主 の 配 偶 者 の 収 入	31,570	6.8	△ 27.7	43,648	5.6	41,112	78,990	△ 9.7
（うち女）	31,570	6.8	△ 27.7	43,648	5.6	41,043	77,311	△ 9.8
他 の 世 帯 員 収 入	2,421	0.5	△ 85.9	17,134	2.2	9,665	9,754	△ 7.3
事 業・内 職 収 入	236	0.1	-	0	0.0	1,865	3,113	3.3
他 の 経 常 収 入	24,125	5.2	△ 0.6	24,276	3.1	18,450	62,556	4.5
特 別 収 入	1,518	0.3	△ 80.4	7,750	1.0	31,448	6,249	22.3
実 収 入 以 外 の 受 取（繰 入 金 を 除 く）	354,312	-	△ 5.8	376,133	-	415,175	423,848	13.2
実 支 出	308,130	-	△ 27.8	427,056	-	398,535	438,138	4.8
消 費 支 出	230,300	100.0	△ 19.6	286,265	100.0	309,496	296,653	7.2
食 料	66,815	29.0	△ 17.6	81,090	28.3	82,160	70,908	0.9
穀 類	6,045	2.6	△ 29.9	8,618	3.0	7,942	6,132	△ 1.1
魚 介 類	5,446	2.4	32.4	4,113	1.4	5,292	4,462	△ 4.6
肉 類	8,699	3.8	△ 11.4	9,819	3.4	9,181	7,432	3.0
乳 卵 類	3,729	1.6	△ 11.8	4,229	1.5	4,131	3,609	△ 2.9
野 菜・海 藻	8,958	3.9	△ 1.3	9,073	3.2	8,741	7,765	△ 2.3
果 物	1,922	0.8	△ 3.4	1,990	0.7	2,006	1,958	△ 2.9
油 脂・調 味 料	3,290	1.4	5.6	3,116	1.1	3,664	3,365	2.6
菓 子 類	5,206	2.3	△ 20.4	6,539	2.3	6,642	5,492	0.2
調 理 食 品	6,021	2.6	△ 41.4	10,277	3.6	10,331	8,705	1.2
飲 料	2,751	1.2	△ 46.5	5,146	1.8	4,699	4,829	2.2
酒 類	1,856	0.8	△ 7.3	2,002	0.7	2,837	2,879	△ 5.1
外 食	12,892	5.6	△ 20.3	16,167	5.6	16,694	14,279	6.8
住 居	11,187	4.9	△ 39.3	18,435	6.4	19,724	21,738	43.1
家 賃 地 代	7,986	3.5	△ 48.6	15,536	5.4	14,653	11,403	0.5
設 備 修 繕・維 持	3,201	1.4	10.4	2,899	1.0	5,071	10,335	168.9
光 熱・水 道	11,909	5.2	△ 29.7	16,936	5.9	21,195	18,227	1.2
電 気 代	6,018	2.6	2.0	5,898	2.1	9,129	8,078	7.8
ガ ス 代	3,374	1.5	△ 32.7	5,010	1.8	5,916	4,270	△ 9.0
他 の 光 熱	16	0.0	-	0	0.0	256	368	32.4
上 下 水 道 料	2,501	1.1	△ 58.5	6,028	2.1	5,894	5,511	△ 0.6
家 具・家 事 用 品	12,317	5.3	50.4	8,188	2.9	8,441	10,640	△ 4.7
家 庭 用 耐 久 財	6,859	3.0	6,495.2	104	0.0	1,293	3,293	△ 10.9
室 内 装 備・装 飾 品	828	0.4	96.2	422	0.1	449	497	△ 33.3
寝 具 類	190	0.1	△ 82.0	1,057	0.4	618	584	0.5
家 事 雑 貨	2,178	0.9	△ 16.6	2,613	0.9	2,503	2,183	4.5
家 事 用 消 耗 品	2,042	0.9	△ 43.3	3,600	1.3	3,175	3,104	△ 2.8
家 事 サ ー ビ ス	219	0.1	△ 44.1	392	0.1	402	979	14.5

注1 *印は前年同月の実数を示す。

2 主要項目のため内訳と計とは必ずしも一致しない。

3 実収入とは税込みの収入、実収入以外の受取（繰入金を除く）とは貯金の引き出しや月賦、掛買いの購入金など。

勤労者1世帯当たり1か月間の収入と支出（京都市）（つづき）

項 目	29年6月（速報値）			28年6月		28年平均 実数	全国29年6月（速報値）	
	実数	構成比	対前年同月 増加率	実数	構成比		実数	対前年同月 増加率
被服及び履物	8,158円	3.5%	△58.9%	19,852円	6.9%	15,451円	11,936円	△2.6%
和服	0	0.0	△100.0	2,405	0.8	600	522	56.3
洋服	3,537	1.5	△35.7	5,505	1.9	6,575	4,135	△0.8
シャツ・セーター類	2,067	0.9	△52.1	4,313	1.5	2,777	2,694	△5.9
下着類	882	0.4	△36.5	1,389	0.5	1,158	999	△3.0
生地・糸類	6	0.0	△82.4	34	0.0	111	122	19.6
他の被服	629	0.3	△29.9	897	0.3	1,058	833	△2.7
履物類	858	0.4	△75.9	3,564	1.2	2,180	1,748	△4.3
被服関連サービス	178	0.1	△89.8	1,747	0.6	994	883	△17.3
保健医療	10,577	4.6	49.5	7,077	2.5	9,522	11,713	0.5
医薬品	1,375	0.6	32.6	1,037	0.4	1,407	2,020	3.5
健康保持用摂取品	137	0.1	△87.6	1,107	0.4	901	969	26.5
保健医療用品・器具	2,773	1.2	41.3	1,962	0.7	2,459	2,152	△3.4
保健医療サービス	6,291	2.7	111.8	2,970	1.0	4,756	6,571	△2.1
交通・通信	33,522	14.6	△4.9	35,262	12.3	35,487	47,895	18.7
交通	13,072	5.7	3.3	12,658	4.4	9,480	6,440	34.6
自動車等関係費	10,956	4.8	2.3	10,712	3.7	10,690	24,991	31.3
通信	9,494	4.1	△20.2	11,892	4.2	15,317	16,464	△0.4
教育	29,689	12.9	72.1	17,253	6.0	25,260	13,588	7.6
授業料等	3,689	1.6	△73.9	14,111	4.9	19,518	7,983	△3.6
教科書・学習参考教材	213	0.1	610.0	30	0.0	374	199	67.2
補習教育	25,787	11.2	728.6	3,112	1.1	5,368	5,407	27.9
教養娯楽	16,836	7.3	△53.9	36,489	12.7	35,110	28,842	1.3
教養娯楽用耐久財	59	0.0	△99.3	8,539	3.0	3,179	1,594	△21.3
教養娯楽用品	2,399	1.0	△74.7	9,487	3.3	7,419	6,328	△1.0
書籍・他の印刷物	2,710	1.2	△33.1	4,050	1.4	3,492	2,889	△9.2
教養娯楽サービス	11,669	5.1	△19.0	14,412	5.0	21,020	18,031	6.9
その他の消費支出	29,291	12.7	△35.9	45,683	16.0	57,145	61,167	8.0
諸雑費	15,149	6.6	△9.2	16,687	5.8	22,506	24,737	6.0
こづかい	4,605	2.0	△73.4	17,333	6.1	15,425	13,763	△1.7
交際費	7,349	3.2	△34.2	11,161	3.9	16,338	16,594	14.4
仕送り金	2,187	0.9	335.7	502	0.2	2,876	6,074	26.8
非消費支出	77,830	-	△44.7	140,791	-	89,039	141,485	0.0
勤労所得税	12,188	-	△67.2	37,172	-	15,883	32,188	△6.3
他の税	32,163	-	41.2	22,774	-	22,743	32,118	3.4
社会保険料	33,024	-	△59.2	80,845	-	50,325	77,117	1.5
他の非消費支出	454	-	-	0	-	89	61	56.4
実支出以外の支払（繰越金を除く）	501,088	-	△31.7	733,796	-	564,972	721,065	4.2
現物総額	3,693	-	63.0	2,265	-	5,285	4,500	△2.7
可処分所得	389,388	-	△39.6	644,951	-	455,112	593,992	0.7
黒字	159,088	-	-	358,686	-	145,616	297,339	-
金融資産純増	115,258	-	-	330,308	-	96,935	250,305	-
貯蓄純増	115,046	-	-	327,969	-	96,571	248,615	-
有価証券純購入	212	-	-	2,339	-	364	1,690	-
土地家屋借金純減	28,558	-	-	23,836	-	35,141	18,734	-
分割・一括払購入借入金純減	1,548	-	-	2,412	-	△1,229	△2,422	-
平均消費性向	59.1%	-	-	44.4%	-	68.0%	49.9	* 80.4%
貯蓄純増（平均貯蓄率）	29.5%	-	-	50.9%	-	21.2%	41.9	* 11.3%
エンゲル係数	29.0%	-	-	28.3%	-	26.5%	23.9	* 23.2%

4 実支出以外の支払（繰越金を除く）とは貯金、投資、財産購入、借金返済など。
 5 可処分所得とは手取収入のことで、実収入から税金などの非消費支出を引いたもの。
 6 平均消費性向とは可処分所得に対する消費支出の割合をいう。

織物・染色整理・機械等の動き

京都府織布生産動態統計調査 29年7月分

1 織物

◆西陣の織物

7月は西陣全体の出荷数量が163,269㎡、出荷金額で1,436,153千円となりました。前年同月比(以下同じ)でみると、出荷数量が3.7%増、出荷金額では5.6%増となりました。品目別に出荷数量をみると、帯では、袋帯が5.2%減、なごや帯が7.6%減などとなり、全体では3.0%減となりました。着尺では、紋御召が10.9%増、緋・縞・

無地が41.7%減、盛夏物が24.5%増などとなり、全体では2.4%減となりました。帯と着尺以外の出荷数量は、ネクタイ地が16.9%増、金襴が1.7%減、室内装飾用織物が54.1%増などとなり、全体では11.1%増となりました。

(調査の範囲) 製造品目区分による標本調査で、調査の結果から稼働織機台数をもとに西陣全体の出荷高及び出荷額を推計しています。

第1表 西陣織物の概況

(単位：出荷高㎡、出荷額 千円)

区 分	西 陣 合 計		帯		着 尺		その他	
	出荷高	出荷額	出荷高	出荷額	出荷高	出荷額	出荷高	出荷額
平成24年月平均	229,381	1,826,116	125,808	1,317,637	21,483	125,586	82,090	382,892
25	220,546	1,829,508	122,357	1,355,353	18,386	112,325	79,802	361,831
26	205,610	1,792,642	103,486	1,326,825	17,261	107,382	84,863	358,435
27	184,227	1,613,464	90,170	1,167,719	15,720	101,408	78,337	344,338
28	171,311	1,523,271	83,201	1,104,509	13,817	91,159	74,293	327,603
平成29年2月	168,846	1,394,177	77,323	1,037,679	13,024	82,877	78,499	273,621
3	186,146	1,652,692	89,404	1,233,229	13,994	96,030	82,748	323,433
4	184,616	1,563,817	86,609	1,179,232	16,172	110,735	81,835	273,850
5	178,843	1,427,142	90,969	1,069,892	13,326	94,859	74,548	262,391
6	181,451	1,482,539	87,663	1,078,956	12,720	85,927	81,068	317,656
7	163,269	1,436,153	72,597	961,415	12,215	88,824	78,457	385,914

第2表 出荷高及び出荷額(西陣：合計)

区 分	合 計	前月比 (%)	前年同月比 (%)	絹織物(純)	絹織物	人絹織物	合成繊維物	毛織物	その他の織物	
				絹紡織物	交 織	織	織	織	織	
総 計	数量(㎡)	163,269	△ 10.0	3.7	86,946	32,781	1,603	37,901	-	4,038
	金額(千円)	1,436,153	△ 3.1	5.6	1,121,411	124,396	80,533	86,933	-	22,880
帯 の 部	数量(本)	35,048	△ 18.7	△ 3.0	18,790	16,258	-	-	-	-
	金額(千円)	961,415	△ 10.9	0.5	881,596	79,819	-	-	-	-
着 尺 の 部	数量(反)	2,641	△ 4.6	△ 2.4	2,382	259	-	-	-	-
	金額(千円)	88,824	3.4	21.8	82,094	6,730	-	-	-	-
その他の部	数量(㎡)	78,457	△ 3.2	11.1	29,414	5,501	1,603	37,901	-	4,038
	金額(千円)	385,914	21.5	17.0	157,721	37,847	80,533	86,933	-	22,880

(西陣の品目別内訳)

区 分	帯							
	丸 帯 (本)	袋 帯 (本)	なごや帯 (本)	袋なごや帯 (本)	綴なごや帯 (本)	黒 共 帯 (本)	その他の帯 (本)	
数 量	227	21,554	2,343	354	326	1,745	8,499	
金 額 (千 円)	9,700	847,207	32,243	19,983	22,957	10,468	18,857	
前 月 比 (%)	数 量	298.2	△ 19.2	△ 35.4	△ 31.4	△ 6.6	17.4	△ 18.4
	金 額	51.1	△ 9.3	△ 24.4	△ 45.4	△ 29.7	17.3	4.0
前 年 同 月 比 (%)	数 量	202.7	△ 5.2	△ 7.6	△ 28.6	126.4	-	△ 14.6
	金 額	10.3	2.3	△ 8.3	△ 42.0	△ 12.9	-	△ 10.7

区 分	先 染 着 尺								
	紋 御 召 (反)	緋・縞・無地 (反)	盛 夏 物 (反)	羽 織 (反)	夏 羽 織 (反)	オシャレコート (反)	雨 コー ト (反)	アンサンプル (反)	
数 量	732	533	1,119	-	42	4	153	46	
金 額 (千 円)	33,434	16,120	33,862	-	820	183	2,481	1,422	
前 月 比 (%)	数 量	△ 7.9	△ 20.0	10.5	-	△ 17.6	300.0	△ 26.1	53.3
	金 額	9.3	△ 18.1	12.3	-	△ 18.1	662.5	△ 25.9	47.5
前 年 同 月 比 (%)	数 量	10.9	△ 41.7	24.5	-	180.0	33.3	△ 16.4	53.3
	金 額	61.7	△ 25.0	28.0	-	261.2	60.5	△ 16.3	46.3

〔西陣の品目別内訳（つづき）〕

区 分	先染色尺	後染色尺	そ の 他					
	そ の 他 (反)	白 生 地 (反)	ネクタイ地 (本)	金 襦 (㎡)	室内装飾用 織物 (㎡)	和装ショール (㎡)	ス ト ール (㎡)	後 染 等 (㎡)
数 量	9	3	44,278	37,622	22,061	161	389	8,836
金 額 (千 円)	405	97	52,643	181,269	122,613	478	974	27,937
前 月 比 (%)	数量 200.0	数量 200.0	26.8	△ 0.8	△ 8.9	9.5	△ 12.8	△ 19.2
	金額 305.0	金額 51.6	39.5	10.3	51.6	8.1	△ 21.0	△ 15.5
前 年 同 月 比 (%)	数量 -	数量 50	16.9	△ 1.7	54.1	9.5	111.4	△ 9.1
	金額 -	金額 193.9	22.8	△ 2.9	97.0	8.1	111.3	△ 25.0

注1 帯のその他の帯には、男帯・帯裏地等が含まれています。
 注2 その他の後染等には、後染、先染広幅、先染小幅、服地が含まれています。
 注3 黒共帯は、平成29年4月に調査対象事業所の変更がありましたので前年同月比は計算していません。

◆丹後の織物

7月は丹後全体の出荷数量が187,573㎡、出荷金額で283,628千円となりました。前年同月比(以下同じ)でみると、出荷数量が29.4%減、出荷金額で21.9%減となりました。そのうち着尺の出荷数量は0.9%減、出荷金額も1.8%減となり

ました。ちりめんの出荷数量を品目別にみると、変わり無地5.2%増、縷子が6.0%減、紋意匠が2.3%増などとなりました。着尺以外の品目では、クレープ類が70.6%減、全体では68.6%減となりました。

(調査の範囲) 丹後織物工業組合に所属する全事業所を対象とする。

第3表 丹後織物の概況

(単位：出荷高㎡、出荷額 千円)

区 分	丹 後 合 計		着 尺			そ の 他	
	出荷高	出荷額	出荷高	ちりめん	出荷額	出荷高	出荷額
平成24年月平均	354,859	484,363	212,319	192,376	359,424	142,540	124,938
25	345,093	465,112	204,310	183,488	344,660	140,782	120,451
26	315,617	431,289	191,089	170,294	321,676	124,528	109,613
27	285,277	386,940	168,416	148,686	285,057	116,861	101,884
28	259,640	356,897	152,354	131,863	257,589	107,286	99,307
平成29年2月	204,684	298,409	151,263	131,023	252,349	53,421	46,060
3	197,753	284,885	138,846	120,467	233,577	58,907	51,308
4	219,498	319,134	166,677	145,070	281,358	52,821	37,776
5	163,926	248,092	132,405	114,545	222,521	31,521	25,571
6	199,295	305,963	166,180	143,655	278,328	33,115	27,635
7	187,573	283,628	152,579	133,940	256,199	34,994	27,429

第4表 出荷高及び出荷額 [丹後：合計]

区 分		合 計			絹織物(純 絹紡織物)	絹 織 物 交	人絹織物	合 成 織 維 物	毛 織 物	そ の 他 の 織 物
		前月比 (%)	前年同月比 (%)							
総 計	数量 (㎡)	187,573	△ 5.9	△ 29.4	149,880	-	17,336	20,357	-	-
	金額 (千円)	283,628	△ 7.3	△ 21.9	261,429	-	10,946	11,253	-	-
着 尺 の 部	数量 (反)	31,721	△ 8.2	△ 0.9	30,379	-	471	871	-	-
	金額 (千円)	256,199	△ 8.0	△ 1.8	252,549	-	1,361	2,289	-	-
そ の 他 の 部	数量 (㎡)	34,994	5.7	△ 68.6	3,756	-	15,070	16,168	-	-
	金額 (千円)	27,429	△ 0.7	△ 73.1	8,880	-	9,585	8,964	-	-

〔丹後の品目別内訳〕

区 分	後 染 着 尺						
	ち り め ん						
	一越 (重) (反)	変わり無地 (反)	紬 (反)	綸子 (反)	紋意匠 (反)	紋紹・紋紗 (反)	縫取 (反)
数 量	74	4,786	237	6,191	13,096	1,251	301
金 額 (千 円)	556	33,167	2,737	48,923	110,097	17,462	4,520
前 月 比 (%)	△ 58.9	△ 2.0	△ 11.9	△ 9.9	△ 7.8	△ 2.6	△ 4.1
前 年 同 月 比 (%)	△ 58.8	△ 2.0	△ 11.9	△ 9.3	△ 8.1	△ 9.4	△ 4.1
前 年 同 月 比 (%)	△ 70.2	5.2	4.4	△ 6.0	2.3	△ 14.5	△ 3.2
前 年 同 月 比 (%)	△ 70.1	5.2	4.4	△ 5.3	1.8	△ 18.3	△ 3.2

区 分	後 染 着 尺				そ の 他	
	ち り め ん			その他の 白生地 (反)	クレープ類 (㎡)	その他の後染 (㎡)
	金・銀通し (反)	その他の紋 (反)	錦紗・パレス (反)			
数 量	966	179	765	3,875	31,062	3,932
金 額 (千 円)	8,926	1,861	5,301	22,649	23,184	4,245
前 月 比 (%)	△ 8.5	113.1	6.7	△ 17.3	2.7	36.4
前 年 同 月 比 (%)	△ 8.5	113.2	6.7	△ 14.9	△ 2.9	12.9
前 年 同 月 比 (%)	△ 16.2	6.5	△ 16.0	8.3	△ 70.6	△ 34.8
前 年 同 月 比 (%)	△ 16.2	6.6	△ 16.0	11.1	△ 75.8	△ 34.1

経済産業省生産動態統計調査(京都府分) 29年7月分

2 染色整理・機械等

◆染色整理 (調査の範囲) 主な工程を機械設備によって行うもので、従事者20人以上の事業所

第5表 加工及び加工賃

(単位：千㎡)

区 分	織物計	織物計 (つづき)				
		綿織物	毛織物	絹・絹紡織物	人絹・キュブラ・アセテート織物	スフ織物
平成27年月平均	6,436	1,890	X	279	X	X
28	6,260	1,739	X	236	X	X
平成29年2月	6,062	1,677	X	219	X	X
3	6,372	1,932	X	208	X	X
4	6,265	1,885	X	251	X	X
5	6,121	1,694	X	222	X	X
6	5,915	1,479	X	X	X	X
7	5,924	1,608	X	X	X	X
前月比 (%)	0.2	8.7	X	X	X	X
前年同月比 (%)	△ 2.5	1.6	X	X	X	X

(単位：千㎡)

区 分	織物計 (つづき)			ニット生地計	合成繊維	その他	加工賃 (千円)
	合成繊維織物		加工賃 (千円)				
	ナイロン	ポリエステル					
平成27年月平均	1,796	2,398	384,712	1,184	223	961	80,484
28	1,820	2,396	378,508	1,168	210	958	80,120
平成29年2月	1,691	2,404	366,230	1,169	237	932	76,645
3	1,733	2,431	387,496	1,250	270	980	81,605
4	1,727	2,329	388,784	1,246	271	975	85,580
5	1,812	2,330	366,363	1,222	284	938	83,668
6	1,752	2,366	353,795	1,239	357	882	88,736
7	1,682	2,378	349,382	1,133	241	892	79,438
前月比 (%)	△ 4.0	0.5	△ 1.2	△ 8.6	△ 32.5	1.1	△ 10.5
前年同月比 (%)	△ 3.3	△ 2.1	△ 0.1	△ 3.0	△ 15.4	1.0	△ 0.1

◆機械等

平成 29 年 6 月分

(調査の範囲) 伸銅製品を製造する事業所は全部、非鉄金属鋳物のうち銅・銅合金鋳物、界面活性剤を製造する事業所は従事者10人以上、非鉄金属鋳物のうちアルミニウム鋳物を製造する事業所は従事者20人以上、電線・ケーブルを製造する事業所は従事者30人以上、その他の区分については、従事者50人以上の事業所を調査の範囲とする。

第6表 生産高及び生産額

区分	伸銅製品 (t)	電線・ケーブル (導体 t)	非鉄金属鋳物 (kg)	動力伝導装置 (千円)	計測機器 (百万円)	製造装置 (百万円)	半導体製造装置 (百万円)	静止電機器具 (百万円)	開閉制御装置 (百万円)
平成 26 年月平均	1,046	955	2,326,469	1,783,271	5,909	1,663	2,701	3,081	
27	1,038	978	2,275,207	1,642,128	6,453	3,036	3,250	3,184	
28	1,118	932	2,171,805	1,611,184	6,443	4,221	2,686	3,204	
28 年 6 月	1,237	1,038	2,442,971	1,653,417	6,654	5,114	2,235	3,079	
7	1,092	876	2,168,646	1,666,328	6,012	4,765	2,015	3,198	
8	1,201	840	1,575,652	1,568,563	5,634	2,191	2,151	2,589	
9	1,064	892	2,170,370	1,704,797	7,360	3,317	1,989	3,204	
10	1,068	905	2,106,779	1,592,422	5,426	5,225	2,556	3,035	
11	1,175	1,062	2,259,994	1,648,511	6,115	5,732	2,189	3,280	
12	1,121	938	1,943,063	1,703,704	7,408	5,142	2,278	3,076	
29 年 1 月	1,074	788	2,007,759	1,602,203	6,013	4,072	1,833	3,104	
2	1,184	900	2,164,267	1,669,508	6,603	2,370	2,542	3,448	
3	1,276	859	2,511,372	1,853,872	8,262	3,181	2,065	4,104	
4	1,169	866	2,308,664	1,783,697	5,935	1,837	3,144	3,635	
5	1,149	865	2,245,402	1,764,859	5,251	2,702	1,236	3,161	
6	1,218	945	2,732,760	2,147,978	6,799	2,668	1,381	3,341	
前月比 (%)	6.0	9.2	21.7	21.7	29.5	△ 1.3	11.7	5.7	
前年同月比 (%)	△ 1.5	△ 9.0	11.9	29.9	2.2	△ 47.8	△ 38.2	8.5	

区分	電子部品 (百万円)	集積半導体回路素子管 (百万円)	電子気応計測装置 (百万円)	電池 (百万円)	自動車 (百万円)	内燃機関車部品 (百万円)	ボ ル (千㎡)	界面活性剤 (t)
平成 26 年月平均	17,347	18,027	3,005	6,130	14,126	15,229	21,869	1,254
27	26,498	16,918	2,943	4,591	10,501	15,142	21,914	1,260
28	21,728	12,489	2,881	4,333	7,972	13,612	22,437	1,295
28 年 6 月	20,741	12,041	2,633	3,896	8,481	13,205	24,453	1,464
7	22,607	10,099	2,531	4,297	8,694	13,643	22,783	1,509
8	25,528	10,858	2,619	3,779	7,152	10,165	21,047	1,243
9	26,581	10,551	3,377	4,541	8,058	14,562	22,778	1,179
10	22,004	11,377	2,464	4,599	7,853	13,752	23,913	1,272
11	21,504	10,603	2,729	5,763	7,885	14,752	24,652	1,244
12	21,313	9,875	3,439	5,253	9,841	14,132	23,332	1,663
29 年 1 月	18,242	8,411	2,668	4,818	9,696	12,508	17,870	1,252
2	18,143	7,854	3,564	5,060	11,051	13,683	20,448	1,265
3	19,550	8,196	4,152	4,820	11,916	15,571	22,522	1,229
4	19,633	7,878	2,585	4,594	10,120	12,299	24,482	1,303
5	16,931	6,780	2,357	4,225	8,891	12,642	22,345	1,345
6	20,294	8,012	2,703	5,210	9,671	14,643	24,502	1,385
前月比 (%)	19.9	18.2	14.7	23.3	8.8	15.8	9.7	3.0
前年同月比 (%)	△ 2.2	△ 33.5	2.7	33.7	14.0	10.9	0.2	△ 5.4

注 「平成 29 年生産動態統計調査の調査票改正」に基づき、集計結果を公表しています。

鋳工業の動き

京都府鋳工業指数 29年6月分(速報)

図1 鋳工業生産指数 京都・全国・近畿の動き
平成22年 = 100 (季節調整済)



図2 京都府鋳工業生産・出荷・在庫指数の動き
平成22年 = 100 (季節調整済)



京都府鋳工業指数 (季節調整済指数)

平成22年 = 100

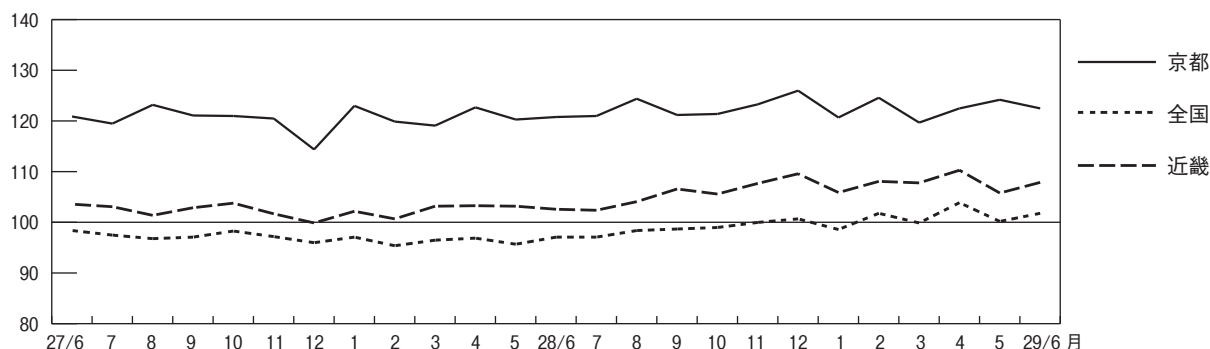
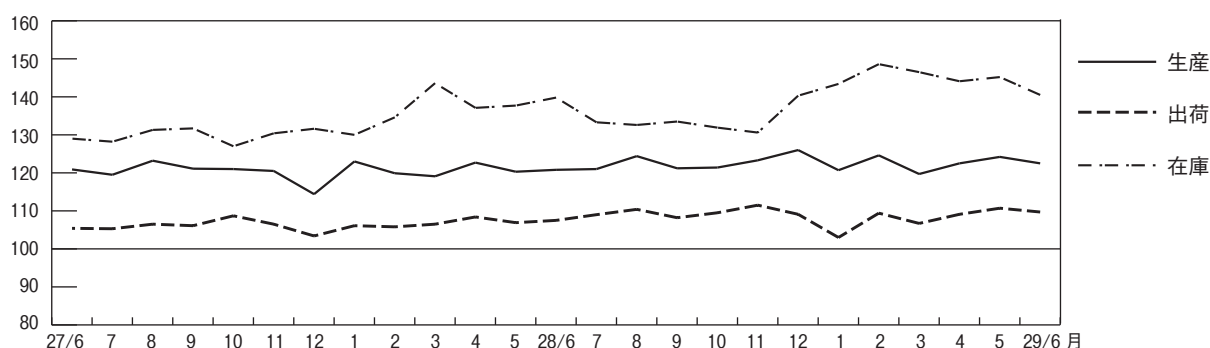
業種・特殊分類	生産指数				出荷指数				在庫指数			
	29年6月 (速報値)	29年5月	対前月 上昇率 (%)	対前年 同月 上昇率 (%)	29年6月 (速報値)	29年5月	対前月 上昇率 (%)	対前年 同月 上昇率 (%)	29年6月 (速報値)	29年5月	対前月 上昇率 (%)	対前年 同月 上昇率 (%)
製造工業	122.4	124.1	△ 1.4	1.4	109.6	110.6	△ 0.9	2.0	140.4	145.1	△ 3.2	0.5
鉄鋼業	88.8	95.7	△ 7.2	8.0	92.3	85.7	7.7	△ 9.6	X	X	X	X
非鉄金属工業	97.6	91.9	6.2	△ 0.3	91.3	85.3	7.0	△ 0.4	168.5	167.1	0.8	10.7
金属製品工業	91.2	90.5	0.8	8.4	99.3	98.4	0.9	7.0	120.4	121.7	△ 1.1	△ 8.4
はん用・生産用・業務用機械工業	117.6	120.5	△ 2.4	△ 9.6	124.6	125.7	△ 0.9	△ 9.2	64.6	72.1	△ 10.4	△ 22.0
はん用機械工業	153.1	137.5	11.3	36.0	154.9	139.1	11.4	36.2	X	X	X	X
生産用機械工業	99.2	116.2	△ 14.6	△ 29.9	100.9	117.6	△ 14.2	△ 33.7	X	X	X	X
業務用機械工業	127.3	121.5	4.8	6.6	142.4	131.1	8.6	10.4	X	X	X	X
電子部品・デバイス工業	265.2	232.6	14.0	18.1	269.6	234.8	14.8	23.2	428.9	446.6	△ 4.0	△ 5.9
電気・情報通信機械工業	89.3	90.6	△ 1.4	△ 5.8	71.8	69.7	3.0	8.3	96.1	106.9	△ 10.1	△ 52.9
輸送機械工業	97.5	129.0	△ 24.4	1.5	95.6	111.3	△ 14.1	12.2	X	X	X	X
窯業・土石製品工業	102.3	107.0	△ 4.4	5.6	105.6	102.3	3.2	5.3	102.4	104.9	△ 2.4	△ 7.8
化学工業	108.1	112.3	△ 3.7	2.9	110.8	113.2	△ 2.1	1.9	104.0	103.7	0.3	7.1
プラスチック製品工業	106.1	112.8	△ 5.9	8.9	98.8	108.1	△ 8.6	5.4	107.7	95.7	12.5	△ 5.0
繊維工業	67.4	69.3	△ 2.7	△ 7.1	56.4	57.6	△ 2.1	△ 7.5	77.1	76.3	1.0	△ 1.3
食料品・たばこ工業	103.3	107.3	△ 3.7	△ 6.5	86.5	91.4	△ 5.4	△ 9.1	319.8	322.3	△ 0.8	529.4
印刷工業	91.9	93.2	△ 1.4	3.1	91.9	93.2	△ 1.4	3.1	-	-	-	-
その他工業	112.3	121.2	△ 7.3	△ 11.4	115.2	122.1	△ 5.7	△ 10.6	140.3	133.5	5.1	△ 2.6
最終需要財	100.7	112.1	△ 10.2	△ 13.0	91.7	98.6	△ 7.0	△ 10.5	129.3	137.8	△ 6.2	33.7
投資財	105.6	123.8	△ 14.7	△ 18.5	112.6	124.7	△ 9.7	△ 15.4	82.1	87.9	△ 6.6	△ 20.2
資本財	104.3	123.2	△ 15.3	△ 18.9	112.0	124.3	△ 9.9	△ 15.5	77.0	84.6	△ 9.0	△ 23.1
建設財	129.1	135.4	△ 4.7	△ 11.9	121.0	128.5	△ 5.8	△ 15.5	117.8	107.9	9.2	△ 3.7
消費財	97.5	100.4	△ 2.9	△ 7.2	78.4	80.2	△ 2.2	△ 5.4	167.2	180.8	△ 7.5	82.1
耐久消費財	59.0	60.9	△ 3.1	△ 33.6	35.6	35.0	1.7	27.0	69.8	77.1	△ 9.5	△ 42.9
非耐久消費財	105.3	108.4	△ 2.9	△ 3.4	88.2	92.7	△ 4.9	△ 7.4	235.4	235.1	0.1	237.4
生産財	140.3	133.5	5.1	12.7	126.8	121.8	4.1	13.6	148.1	149.4	△ 0.9	△ 8.9

注1 前月値は確報値
 2 対前年同月上昇率は原指数による
 3 平成28年数値は年間補正済

統計でみる

京都府の主要指標

年 月	1)	2)	3)	4)	5)	6)	7)	8)	9) 賃金指数 平成27年=100		10) 所定外 労働時間 指数 平成27年=100
	推計人口 (年は10月 1日現在)	出生児数	死亡者数	転入者数	転出者数	世帯数 (年は10月 1日現在)	婚姻数	離婚数	名 目	実 質	
平成24年	人	人	人	人	人	世帯	件	件			
24	2,628,268	20,389	25,403	120,311	120,480	1,132,313	13,189	4,646	96.3	101.4	103.7
25	2,621,658	20,407	25,673	121,207	123,044	1,138,778	12,746	4,581	97.7	102.1	114.6
26	2,615,514	20,064	25,905	121,132	121,907	1,145,817	12,671	4,462	99.8	100.8	105.7
27	2,610,353	19,905	26,047	123,801	123,303	1,152,902	12,458	4,434	100.0	100.0	100.0
28	2,605,731	19,911	25,982	124,793	123,344	1,162,255	p12,142	p4,222	101.3	101.3	96.5
28年7月	2,606,787	1,713	1,819	8,321	8,259	1,161,337	1,140	340	111.1	111.5	95.9
8	2,606,743	1,817	2,170	8,957	9,711	1,161,852	943	330	86.4	86.7	88.3
9	2,605,636	1,651	1,966	8,963	8,553	1,161,541	852	364	86.3	86.5	91.2
10	2,605,731	1,665	2,136	9,235	7,681	1,162,255	886	319	85.9	85.3	94.0
11	2,606,814	1,557	2,256	7,487	7,582	1,163,689	1,208	332	87.1	86.5	101.7
12	2,606,020	1,470	2,319	7,439	7,675	1,163,560	1,070	363	182.6	182.2	103.6
29年1月	2,604,935	1,608	2,869	6,963	7,605	1,163,274	853	330	84.5	84.4	95.2
2	2,603,032	1,439	2,352	7,789	9,191	1,162,721	991	303	84.8	84.9	103.8
3	2,600,717	1,585	2,529	24,030	26,725	1,161,696	1,365	514	88.3	88.4	108.7
4	2,597,078	1,441	2,013	17,600	12,077	1,163,409	p1,016	p357	88.2	87.8	107.7
5	2,602,029	1,688	2,310	8,990	8,869	1,169,026	p1,139	p358	86.6	86.0	102.9
6	2,601,528	1,584	1,931	8,027	8,360	1,169,388	p990	p330	144.2	143.2	106.7
7	2,600,848	1,614	2,067	8,487	8,737	1,169,541
資料出所	府 企 画 統 計 課						厚生労働省		府 企 画 統 計		

注 1)～6)は外国人を含む 1)、6)の各月は1日現在、平成27年は国勢調査 2)～5)の各年は前年10月～当年9月の計 4)、5)は京都府内業計 12)はパートタイムを含み、季節調整済、年は年度平均 13)は季節調整済、在庫指数の年は年末値 14)は第2弾改正電気事業法の施年度計。平成25年4月以降推計方法変更、過去分順次試算される (24年4月～)

全国の主要指標

年 月	1)	2)	3)	4)	5)	6)	7)	8) 労働力人口		9) 完 全 失業率	10) 賃金指数 平成27年=100		11) 所定外 労働時間 指数 平成27年=100
	推計人口 (年は10月 1日現在)	出生児数	死亡者数	入国者数	出国者数	婚姻数	離婚数	就業者	完 全 失業者		名 目	実 質	
平成24年	千人	千人	千人	千人	千人	千件	千件	万人	万人	%			
24	127,593	1,034	1,245	2,757	2,836	669	235	6,280	285	4.3	100.0	104.8	94.6
25	127,414	1,032	1,270	2,796	2,782	661	231	6,326	265	4.0	99.6	103.9	97.1
26	127,237	1,008	1,267	2,911	2,874	644	222	6,371	236	3.6	100.0	101.0	101.0
27	127,095	1,010	1,293	3,080	2,985	635	226	6,401	222	3.4	100.0	100.0	100.0
28	126,933	988	1,293	3,361	3,228	p621	p217	6,465	208	3.1	100.6	100.7	98.5
28年7月	126,995	84	99	299	304	60	17	6,504	203	3.0	119.0	119.4	97.6
8	126,976	85	103	354	411	49	18	6,489	212	3.1	86.8	87.1	93.0
9	126,903	85	100	304	260	42	17	6,522	204	3.0	84.5	84.7	97.6
10	126,933	83	109	264	234	42	17	6,520	195	3.0	85.1	84.7	100.2
11	126,937	78	114	220	206	63	16	6,477	197	3.1	87.9	87.5	101.2
12	126,918	83	124	289	345	56	19	6,490	193	3.1	174.6	174.1	102.1
29年1月	126,822	76	132	365	341	44	16	6,470	197	3.0	86.1	86.1	96.4
2	126,790	72	116	246	237	50	17	6,427	188	2.8	83.9	84.0	99.1
3	126,755	78	120	66	24	6,433	188	2.8	88.9	88.9	103.6
4	p126,790	p78	p109	p47	p18	6,500	197	2.8	87.8	87.5	103.6
5	p126,730	p84	p108	p52	p18	6,547	210	3.1	86.1	85.6	96.4
6	p126,740	p80	p99	p48	p18	6,583	192	2.8	138.2	137.6	97.3
7	p126,750	p6,563	p191	p2.8	p118.6	p118.4	p98.2
資料出所	総務省	厚生労働省		総 務 省		厚生労働省		総 務 省		厚 生 労			

注 1)～5)は外国人を含む 1)の各月は1日現在、平成27年は国勢調査。 2)～5)の各年は前年10月～当年9月の計 4)、5)は法務省の正上で、就業者には休業中を含む。年は平均、月は月末現在 8)、9)の平成23年は補完推計値 9)は季節調整済 10)～12)は規模5人以上法の施行(平成28年4月1日)に伴い、電力調査統計が変更されたため、平成28年4月分から新たに記載 16)は1件500万円以上の工

指 標

11) 常 用 指 数 平成27年=100	12) 有 効 人 率 倍	13) 鉱工業指数 平成22年=100			14) 電力需要量 (年は年度間)	ガス販売量	着工建築物		着工新設住宅		15) 建設工事 受注請負 契約額 (公共機関から の受注工事)	年 月
		生産指数	出荷指数	在庫指数			床面積 の合計	工事費 予定額	戸 数	床面積 の合計		
	倍				千 kWh	千 MJ	千㎡	百万円	戸	千㎡	百万円	
99.1	0.81	99.2	95.8	94.6	…	38,361,132	2,141	357,964	15,408	1,268	174,047	平成24年
98.7	0.94	105.5	96.9	138.1	…	37,612,970	2,624	490,452	18,812	1,579	279,528	25
98.6	1.06	117.0	104.0	146.5	…	37,219,218	2,703	512,520	17,600	1,445	267,291	26
100.0	1.20	120.7	106.2	130.8	…	36,651,224	2,332	445,320	17,644	1,428	238,626	27
100.7	1.35	121.8	108.3	140.1	15,762,557	35,446,537	2,431	513,101	17,017	1,363	275,394	28
100.8	1.33	120.9	108.9	133.2	1,351,262	2,497,871	271	49,185	1,637	124	31,119	28年7月
100.6	1.33	124.3	110.3	132.5	1,465,882	2,560,371	203	41,076	1,411	110	31,617	8
100.7	1.33	121.1	108.1	133.4	1,409,719	2,536,174	178	41,309	1,298	106	34,672	9
100.9	1.32	121.3	109.4	131.8	1,222,171	2,456,089	223	49,463	1,733	135	20,187	10
102.0	1.35	123.2	111.4	130.5	1,166,218	2,690,835	137	24,770	1,312	105	10,357	11
102.3	1.36	125.9	109.0	140.2	1,273,170	3,165,709	186	34,859	1,318	117	29,438	12
101.9	1.39	120.6	102.9	143.3	1,492,574	4,044,760	206	52,682	836	68	12,764	29年1月
101.4	1.45	124.5	109.3	148.5	1,448,805	3,853,556	138	29,389	937	78	38,028	2
101.4	1.45	119.6	106.6	146.4	1,389,190	3,911,622	161	29,739	1,003	82	25,217	3
101.8	1.49	122.4	109.0	144.0	1,298,358	…	259	50,050	1,255	101	15,111	4
101.6	1.52	124.1	110.6	145.1	1,152,752	…	402	78,498	1,537	116	14,181	5
101.3	1.56	p122.4	p109.6	p140.4	…	…	180	35,405	1,395	107	22,557	6
…	1.57	…	…	…	…	…	196	40,212	1,722	135	10,704	7
課	京 都 労働局	府 企 画 統 計 課			資源エネルギー庁	大阪ガス 京都支社他	国 土 交 通 省				資料出所	

市町村間移動、京都市内間移動含む 7)、8)は日本における日本人。ただし、速報値は外国人も含む 9)、10)、11)は規模5人以上で調査産行(平成28年4月1日)に伴い、電力調査統計が変更されたため、平成28年4月分から新たに記載 15)は1件500万円以上の工事。年は

12) 常 用 指 数 平成27年=100	13) 有 効 人 率 倍	14) 鉱工業指数 平成22年=100			15) 電力 需要量 (年は年 度間)	ガ ス 販 売 量	着工建築物		着工新設住宅		16) 建設工事 受注請負 契約額 (公共機関から の受注工事)	年 月
		生産指数	出荷指数	在庫指数			床面積 の合計	工事費 予定額	戸 数	床面積 の合計		
	倍				千万 kWh	百万 MJ	千㎡	億円	千戸	千㎡	億円	
95.8	0.82	97.8	97.5	110.5	…	1,535,875	132,609	220,260	883	78,413	128,432	平成24年
96.6	0.97	97.0	96.9	105.7	…	1,517,985	147,853	254,907	980	87,210	156,076	25
98.0	1.11	99.0	98.2	112.3	…	1,556,689	134,021	246,060	892	75,681	162,806	26
100.0	1.23	97.8	96.9	112.3	…	1,539,413	129,444	249,132	909	75,059	152,051	27
102.1	1.39	97.7	96.3	106.4	85,049	1,558,046	132,962	263,150	967	78,183	156,096	28
102.6	1.37	97	96	110.5	7,079	117,418	11,071	20,694	85	6,918	12,706	28年7月
102.7	1.37	98.3	96.2	110.5	7,681	121,726	11,877	23,233	82	6,681	13,674	8
102.7	1.38	98.6	96.8	109.9	7,512	118,362	11,765	23,780	86	6,855	21,528	9
102.9	1.40	98.9	97.9	108.5	6,704	114,543	11,337	22,326	87	6,914	11,628	10
103.2	1.41	99.9	98.9	106.6	6,558	122,533	11,327	21,945	85	6,795	9,172	11
103.4	1.43	100.6	98.9	107.3	7,015	139,751	10,725	22,066	78	6,289	13,527	12
103.2	1.43	98.5	97.8	107.4	7,908	165,055	11,071	25,163	76	6,255	7,837	29年1月
103.0	1.43	101.7	99.2	108.1	7,694	157,773	10,339	22,324	71	5,768	11,608	2
102.6	1.45	99.8	98.4	109.7	7,451	159,071	9,782	19,295	76	6,031	24,568	3
104.2	1.48	103.8	101.1	111.3	6,974	p142,719	11,874	24,206	84	6,842	8,202	4
104.7	1.49	100.1	98.2	111.3	6,369	p121,937	11,219	21,920	78	6,410	10,000	5
105.1	1.51	102.3	100.7	109.1	…	…	12,357	25,752	87	7,145	14,660	6
p105.5	1.52	p101.5	p100.0	p107.8	…	…	11,571	22,727	83	6,697	13,713	7
働 省	経 済 産 業 省			資源エネルギー庁	国 土 交 通 省				資料出所			

規出入国者数で、短期滞在者(滞在期間90日以内の者)を除く 6)、7)は日本における日本人。ただし、速報値は外国人を含む 8)は15歳以上で調査産業計 13)はパートタイムを含み、季節調整済、年は年度平均 14)は季節調整済、在庫指数の年は年末値 15)は第2弾改正電気事業事。年は年度計。平成25年4月以降推計方法変更、24年4月から再集計

京都府の主要指標 (つづき)

年 月	16) 百貨店・スーパー 販 売 額		17) コンビニエ ンスストア 販売額・ サービス売上高	18) 家電大型 専門 店 販 売 額	19) ドラッグ ストア 販 売 額	20) ホ ー ム セ ン タ ー 販 売 額	京 都 市 消 費 者 物 価 指 数 2015年=100	21) 京都市勤労者世帯の 家計 (年は年平均)		22) 国内銀行銀行勘定 (年・月末残高)	
	百貨店	スーパー						実収入	消費支出	預 金	貸出金
	百万円	百万円	百万円	百万円	百万円	百万円		円	円	億円	億円
平成24年	237,246	259,705	…	…	…	…	95.8	520,430	304,179	109,820	56,035
25	237,605	258,693	…	…	…	…	96.4	573,159	345,984	114,550	54,439
26	240,555	263,602	…	98,742	77,575	56,787	99.2	569,996	363,184	115,625	54,727
27	237,270	265,217	…	95,162	82,962	57,272	100.0	495,254	335,080	116,204	54,889
28	232,279	257,809	208,489	90,816	89,840	56,763	100.0	p544,151	p309,496	122,737	57,300
28年7月	21,527	21,546	19,000	8,991	8,153	5,050	99.6	483,236	264,051	119,817	55,548
8	16,434	21,375	18,557	7,096	7,654	4,794	99.8	481,416	289,335	119,852	55,375
9	16,217	19,498	17,266	6,623	7,081	4,293	99.8	383,591	252,059	119,678	56,312
10	18,653	21,281	18,119	6,620	7,530	4,621	100.6	411,487	259,848	120,049	55,768
11	20,622	21,588	17,230	7,009	7,418	4,639	100.6	489,323	300,909	121,549	56,035
12	27,150	24,363	18,162	9,862	8,720	5,552	100.2	674,673	406,805	122,737	57,300
29年1月	20,569	22,171	16,633	7,828	7,284	3,944	100.1	414,247	274,129	122,134	58,501
2	17,122	19,406	15,335	6,428	7,288	3,763	99.9	419,016	234,987	122,600	58,233
3	20,599	20,512	17,616	8,852	7,954	4,565	99.9	378,968	247,568	124,504	58,950
4	18,236	21,351	17,485	7,448	8,096	5,048	100.4	415,942	290,199	124,952	58,446
5	18,292	20,857	18,238	7,112	8,449	5,354	100.5	366,845	236,976	125,425	57,556
6	18,487	20,648	17,611	7,085	8,256	4,677	100.6	467,218	230,300	125,859	57,503
7	p21,540	p21,099	p19,348	p9,832	p8,730	p4,864	100.3	p519,186	p212,872	124,798	57,874
資料出所	経 済 産 業 省						総 務 省		日本銀行		

注 16)～20)の対象範囲は京都府詳細指標に記載 21)は農林漁家世帯を含む数値 22)は特別国際金融取引勘定を含まない。整理回収機構、車を含まない 27)は現に保護を受けている世帯・人員のみ

全国の主要指標 (つづき)

年 月	17) 百貨店・スーパー 販 売 額		18) コンビニエ ンスストア 販売額・ サービス売上高	19) 家電大型 専門 店 販 売 額	20) ドラッグ ストア 販 売 額	21) ホ ー ム セ ン タ ー 販 売 額	国内企業 物価指数 2015年 =100	消費者 物価指数 2015年 =100	22) 勤労者世帯の家計 指数は2015年 = 100 (年は平均値)				23) 国内銀行銀行勘定 (年・月末残高)	
	百貨店	スーパー							実 収 入		消 費 支 出		預 金	貸出金
									金 額	実質指数	金 額	実質指数		
	億円	億円	億円	億円	億円	億円			円	円	円	円		
平成24年	66,389	129,527	94,772	…	…	…	98.0	96.2	518,506	…	313,874	…	6,114,434	4,212,598
25	67,195	130,579	98,724	…	…	…	99.2	96.6	523,589	…	319,170	…	6,387,898	4,332,037
26	68,274	133,699	104,232	45,311	49,375	33,452	102.4	99.2	519,761	…	318,755	…	6,583,264	4,470,408
27	68,258	132,233	109,957	42,467	53,609	33,012	100.0	100.0	525,669	…	315,379	…	6,757,741	4,612,985
28	65,976	130,002	114,456	41,830	57,258	33,090	96.5	99.9	p526,973	…	p309,591	…	7,302,368	4,736,201
28年7月	6,165	11,049	10,416	4,202	5,045	2,936	96.3	99.6	574,227	101.2	302,422	96.5	7,084,734	4,609,734
8	4,529	11,016	10,295	3,383	4,893	2,781	96.0	99.7	480,083	101.6	301,442	96.6	7,099,750	4,609,970
9	4,684	10,026	9,552	3,119	4,573	2,468	96.1	99.8	424,553	100	296,387	98.2	7,147,815	4,655,971
10	5,245	10,725	9,893	3,124	4,792	2,738	96.0	100.4	485,827	99.5	305,683	96.3	7,182,191	4,643,012
11	5,796	10,683	9,332	3,252	4,689	2,737	96.4	100.4	432,415	99.6	294,019	98	7,252,394	4,677,751
12	7,625	13,051	10,075	4,507	5,282	3,318	97.1	100.1	924,920	100.4	349,214	97.9	7,302,368	4,736,201
29年1月	5,740	11,003	9,160	3,716	4,704	2,433	97.7	100.0	441,064	99.8	307,150	96.8	7,323,416	4,726,383
2	4,774	9,719	8,542	2,960	4,537	2,189	98.0	99.8	484,038	99.5	298,092	102.8	7,324,570	4,735,206
3	5,732	10,580	9,698	4,022	4,853	2,623	98.2	99.9	445,607	98.9	337,075	97.9	7,452,958	4,784,962
4	4,995	10,588	9,514	3,316	4,933	2,962	98.4	100.3	472,047	98.9	329,949	98.1	7,518,491	4,757,287
5	5,069	10,811	9,965	3,236	5,104	3,125	98.4	100.4	421,497	98.5	315,194	101.5	7,525,785	4,754,707
6	5,194	10,500	9,731	3,257	5,064	2,698	98.5	100.2	735,477	100.9	296,653	101.6	7,477,485	4,769,961
7	p6,010	p11,169	p10,763	p4,595	p5,358	p2,910	p98.8	100.1	p598,042	p104.9	p308,818	p97.4	7,525,043	4,770,670
資料出所	経 済 産 業 省						日本銀行	総 務 省				日 本 銀 行		

注 17)～21)の対象範囲は京都府詳細指標に記載 22)の指数は季節調整済。農林漁家世帯を含む数値 23)は特別国際金融取引勘定を含まない。数値 27)は負債総額1000万円以上 28)は軽自動車を含まない 29)はインターバンク米ドル直物終値で、年々末現在 30)は「金鉱」「非GDP速報

23) 手形交換高		24) 不渡手形		25) 企業倒産		26) 新車録 登 台 数 (年は年度間)	27) 生活保護 (年は年度平均)		火災 発生件数	年 月	
枚 数	金 額	枚 数	金 額	件 数	負債総額		被保護 世 帯	被保護 実人員			
千枚	億円	枚	百万円	件	百万円	台	世帯	人	件		
2,038	32,615	1,388	3,110	366	44,242	59,364	41,937	61,448	645	平成24年	
1,915	33,771	1,109	1,504	376	53,071	64,255	42,570	61,820	621	25	
1,799	33,111	796	1,691	306	49,438	59,270	42,741	61,388	534	26	
1,662	30,569	827	1,441	230	27,942	60,638	42,869	60,742	528	27	
1,535	26,498	291	399	227	41,651	64,572	42,863	59,761	p544	28	
126	1,880	18	12	19	1,167	5,277	42,843	59,817	p127	28年 7月	
136	2,403	33	22	21	1,620	4,547	42,853	59,799			
120	2,055	13	111	25	1,683	6,353	42,838	59,697	p124	8	
119	1,934	19	8	16	764	4,800	42,869	59,703			
121	1,962	21	36	21	1,119	5,301	42,892	59,740	p124	9	
138	2,167	24	19	25	19,063	5,080	42,884	59,682			
117	2,079	20	20	18	830	4,849	42,880	59,687	p124	10	
113	1,873	12	6	10	771	6,001	42,854	59,564			
123	2,213	16	11	26	791	8,699	42,924	59,728	p124	11	
107	1,908	10	4	25	1,634	4,375	42,751	59,114			
131	2,561	9	46	27	2,987	4,748	42,749	58,984	p124	12	
123	2,317	16	18	19	729	6,157			
127	2,059	22	15	19	828	5,397	p124	29年 1月	
京 都 銀 行 協 会				東京商工リサーチ 京 都 支 店		近畿運輸局 京都運輸支局	府 福 祉 ・ 援 護 課		府災害 対策課	資料出所	

ゆうちょ銀行を除く。預金は表面預金。 23)、24)は法務大臣指定の手形交換所における数値 25)は負債総額1000万円以上 26)は軽自動

24) 日銀券 発行高 (年・月中平均)	25) 手形交換高		26) 不渡手形		27) 企業倒産		28) 新車録 登 台 数	29) 外国為替 相場 ↓円につき	30) 貿易 (通関実績)		31) 国内総生産 (年は年度間)		年 月
	枚 数	金 額	枚 数	金 額	件 数	負債総額			輸 出	輸 入	名 目	実 質	
億円	千枚	億円	枚	百万円	件	百万円	千台	円	億円	億円	億円	億円	
809,455	77,453	3,692,034	58,099	192,046	12,124	3,834,563	3,390	86.32	639,400	720,978	4,946,744	4,996,338	平成24年
835,997	73,051	3,664,450	42,145	153,163	10,855	2,782,347	3,263	105.37	708,565	846,129	5,074,011	5,126,515	25
866,131	68,864	3,326,554	32,708	166,737	9,731	1,874,065	3,290	119.8	746,670	837,948	r5,177,555	r5,103,023	26
908,485	64,100	2,990,323	25,093	297,849	8,812	2,112,382	3,150	120.42	741,151	752,204	r5,319,798	r5,167,859	27
961,251	59,421	4,242,244	22,287	296,069	8,446	2,006,119	3,245	117.11	715,253	675,253	r5,379,526	r5,234,738	28
960,075	4,560	387,931	1,314	58,211	712	124,019	282	103.63	57,284	52,239	r5,365,812	r5,222,593	28年 7月
962,598	5,598	429,296	2,412	43,814	726	126,049	223	103.28	53,164	53,510			
961,605	4,702	362,465	1,712	59,221	649	85,063	317	100.9	59,689	54,824	r5,393,612	r5,243,674	8
964,126	4,611	310,624	1,631	22,361	683	111,235	243	104.92	58,702	53,891			
968,657	4,702	319,623	1,642	8,617	693	594,484	273	112.73	59,564	58,099	r5,393,612	r5,243,674	9
998,207	4,862	345,768	1,218	21,225	710	171,666	265	117.11	66,789	60,430			
1,000,204	4,935	317,263	1,849	11,547	605	128,487	258	113.53	54,220	65,139	r5,388,169	r5,259,327	10
987,652	4,471	299,273	1,824	17,245	688	115,834	312	112.31	63,475	55,364			
994,636	4,904	338,992	1,896	23,994	786	166,801	461	111.8	72,296	66,193	r5,388,169	r5,259,327	11
996,652	3,899	278,569	976	2,386	680	104,060	224	111.29	63,294	58,503			
999,953	5,362	334,711	1,943	28,711	802	106,917	238	110.96	58,512	r60,576	5,427,744	5,292,416	12
995,829	4,828	357,047	1,460	16,799	706	1,588,339	316	112.06	66,084	61,686			
1,003,958	4,941	282,552	1,282	4,400	714	109,885	279	110.63	29年 1月
行	全 国 銀 行 協 会				東京商工リサーチ		日本自動車販 売協会連合会	日本銀行	財 務 省		内 閣 府		資料出所

整理回収機構、ゆうちょ銀行を除く。預金は表面預金。 24)の年計数は月次計数の単純平均 25)、26)は法務大臣指定の手形交換所における貨幣用金」を含む。年は年度計。季節調整済。日本銀行金融経済統計月報による 31)の月は年率で、季節調整済、2011暦年連鎖価格。四半期別

京都府の詳細指標

(単位：件、人、倍)

職業紹介状況

(京都労働局)

項目	1) 一般					2) 求人倍率		3) うち中高年齢者		4) 日雇前月繰越有効求職者数
	新規求職申込件数	就職件数	新規求人件数	充足数	新規	有効	新規求職申込件数	就職件数		
									新規	
平成26年度	90,724	23,997	126,447	24,284	1.65	1.06	28,718	7,252	2,157	
27	81,204	23,285	129,003	23,206	1.92	1.20	26,740	7,436	2,088	
28	73,899	20,917	132,549	20,884	2.18	1.35	25,469	7,133	1,379	
28年7月	5,727	1,713	10,985	1,678	2.09	1.33	1,901	596	1,195	
8	6,075	1,547	10,342	1,557	2.13	1.33	1,958	494		
9	6,022	1,771	11,349	1,742	2.23	1.33	2,113	569		
10	5,980	1,783	11,181	1,765	2.19	1.32	2,054	623	1,092	
11	5,172	1,670	11,084	1,611	2.28	1.35	1,706	564		
12	4,367	1,446	10,559	1,424	2.35	1.36	1,556	520		
29年1月	6,386	1,392	12,047	1,415	2.26	1.39	2,234	488	973	
2	6,260	1,623	12,178	1,676	2.28	1.45	2,364	524		
3	6,981	2,194	11,185	2,190	2.24	1.45	2,471	838		
4	7,466	1,894	11,391	1,921	2.14	1.49	2,761	689	900	
5	6,148	1,885	11,491	1,874	2.59	1.52	2,228	694		
6	5,959	1,858	11,626	1,854	2.37	1.56	2,112	701		
7	5,504	1,642	12,310	1,590	2.46	1.57	1,991	603	…	

注 1)は常用労働及び臨時・季節労働を合わせたもの。また、新規学卒(中・高卒)及びパートタイムを除く。ただし、2)は $\frac{\text{新規(月間有効)求人件数}}{\text{新規(月間有効)求職申込件数}}$ で、パートタイムを含み、季節調整済 3)は一般の内数で45歳以上 4)は平成24年4月から四半期毎の次期繰越数となる。年度は年度平均

(単位：事業所、人、千円)

雇用保険状況

(京都労働局)

項目	1) 適用状況		2) 受給者実人員		3) 基本手当支給金額	
	適用事業所数	被保険者数				
平成26年度	42,476	708,039	10,330	14,724,964		
27	42,568	716,880	9,469	13,688,277		
28	43,345	734,090	8,484	12,130,856		
28年7月	43,080	729,188	8,846	1,012,365		
8	43,133	725,945	9,934	1,242,423		
9	42,845	725,987	9,161	1,108,250		
10	42,918	724,771	8,854	1,032,679		
11	42,976	726,496	8,724	1,076,967		
12	42,989	726,577	8,020	889,411		
29年1月	43,027	726,851	7,916	1,003,590		
2	43,171	730,223	7,423	818,908		
3	43,345	734,090	7,345	912,750		
4	43,604	736,930	6,912	799,495		
5	43,746	746,789	8,025	931,861		
6	43,902	749,040	8,222	984,709		
7	44,048	748,088	8,381	975,680		

注 1)の年度は年度末現在、各月は月末現在 2)の年度は年度平均 3)の年度は年度合計

(単位：㎡、万円)

構造別着工建築物

(国土交通省)

項目	木造		鉄骨鉄筋 コンクリート造		鉄筋コンクリート造		鉄骨造		コンクリート ブロック造、その他	
	床面積 の合計	工事費 予定額	床面積 の合計	工事費 予定額	床面積 の合計	工事費 予定額	床面積 の合計	工事費 予定額	床面積 の合計	工事費 予定額
平成26年	851,641	14,314,568	30,648	837,495	668,431	14,883,605	1,142,476	21,102,355	9,755	114,014
27	871,113	14,626,002	29,960	621,300	505,090	12,205,396	902,959	16,884,664	22,507	194,608
28	882,174	14,895,238	32,109	726,035	449,653	10,001,424	1,002,523	24,585,411	64,796	1,101,947
28年7月	84,340	1,427,769	2,740	35,700	26,883	466,281	100,848	1,982,109	55,799	1,006,631
8	74,373	1,307,958	-	-	42,249	1,116,544	85,493	1,672,220	1,132	10,882
9	80,437	1,338,757	1,428	35,700	23,258	681,587	71,942	2,058,777	1,162	16,048
10	77,514	1,312,966	1,841	31,800	29,759	742,195	112,975	2,848,632	1,129	10,733
11	79,618	1,321,503	2,351	50,000	15,805	356,533	38,770	745,943	378	2,997
12	78,929	1,317,448	3,676	102,000	40,403	910,704	62,564	1,151,340	560	4,415
29年1月	58,643	949,528	35,870	999,000	14,540	349,000	96,088	2,964,162	362	6,530
2	61,183	1,007,851	1,913	66,200	23,853	760,314	50,572	1,097,665	844	6,896
3	70,977	1,154,922	-	-	17,058	358,446	71,840	1,453,145	758	7,379
4	63,375	1,052,123	2,308	65,000	53,741	1,144,400	138,849	2,738,445	539	5,029
5	81,380	1,421,220	32	390	205,280	2,881,328	114,776	3,540,132	634	6,760
6	80,331	1,335,054	543	13,600	24,602	692,900	74,019	1,493,601	482	5,312
7	80,062	1,347,842	29	500	45,324	890,147	69,549	1,776,236	679	6,500

(単位：戸、㎡)

利用関係別着工新設住宅

(国土交通省)

項目	総数		持家		貸家		給与住宅		分譲住宅	
	戸数	床面積の合計	戸数	床面積の合計	戸数	床面積の合計	戸数	床面積の合計	戸数	床面積の合計
平成26年	17,600	1,444,563	4,508	536,880	7,361	380,271	90	6,205	5,641	521,207
27	17,644	1,428,077	4,683	540,790	6,594	318,837	107	8,979	6,260	559,471
28	17,017	1,363,285	4,672	546,435	6,597	310,810	297	14,412	5,451	491,628
28年7月	1,637	124,139	469	54,776	861	41,995	11	330	296	27,038
8	1,411	110,229	396	44,811	631	28,218	1	341	383	36,859
9	1,298	106,242	468	54,655	537	25,069	2	258	291	26,260
10	1,733	135,046	410	49,291	738	34,355	27	1,384	558	50,016
11	1,312	105,307	383	44,094	567	25,430	2	270	360	35,513
12	1,318	116,926	424	49,972	281	15,017	9	697	604	51,240
29年1月	836	68,462	291	32,242	256	12,058	1	20	288	24,142
2	937	77,933	324	36,327	379	18,533	-	-	234	23,073
3	1,003	82,433	337	39,317	426	20,153	-	-	240	22,963
4	1,255	100,574	303	35,997	497	27,812	3	322	452	36,443
5	1,537	115,504	451	52,022	658	30,188	4	466	424	32,828
6	1,395	107,295	413	47,841	695	32,550	6	764	281	26,140
7	1,722	135,216	428	49,304	658	33,797	-	-	636	52,115

(単位：百万円)

百貨店商品別販売額

(経済産業省)

項目	総額	紳士服・洋品	婦人・子供服・洋品	その他の衣料品	身の回り品	飲食料品	家具	家庭用電気機械器具	家庭用品	その他の商品	食堂・喫茶
平成26年	240,555	18,646	71,414	4,974	28,299	62,338	2,800	680	8,203	31,767	11,433
27	237,270	18,072	68,900	4,665	28,268	60,332	2,656	548	7,673	34,237	11,919
28	232,279	17,138	66,898	4,314	26,712	59,998	2,443	436	7,573	34,836	11,931
28年7月	21,527	1,478	6,080	472	2,475	5,914	267	39	738	2,986	1,076
8	16,434	884	4,062	310	2,042	4,537	172	26	548	2,744	1,108
9	16,217	1,038	4,691	322	1,890	3,929	200	40	560	2,625	921
10	18,653	1,584	5,832	346	2,022	4,318	173	26	597	2,797	958
11	20,622	1,614	5,880	357	2,151	5,646	205	46	640	3,002	1,080
12	27,150	2,043	6,964	356	3,258	8,491	259	45	849	3,821	1,063
29年1月	20,569	1,929	6,926	364	2,452	4,263	184	24	674	2,797	958
2	17,122	1,514	4,679	261	1,649	4,719	152	26	542	2,756	824
3	20,599	1,542	6,039	402	2,292	4,705	201	26	678	3,674	1,041
4	18,236	1,365	5,561	294	2,048	4,215	179	36	619	2,900	1,018
5	18,292	1,432	5,291	314	2,179	4,287	184	51	590	2,938	1,025
6	18,487	1,282	5,257	332	2,093	4,767	189	34	582	2,995	956
7 p	21,540	1,463	6,128	453	2,499	5,742	254	42	707	3,167	1,083

注 従業員50人以上の小売事業所のうち百貨店（日本標準産業分類（平成14年3月改定）551の百貨店、総合スーパーのうちスーパーに該当しない事業所であって、かつ、売場面積が特別区及び政令指定都市で3,000㎡以上、その他の地域で1,500㎡以上の事業所）京都市内4（平成26年9月までは5）事業所の販売額

(単位：百万円、事業所)

スーパー商品別販売額

(経済産業省)

項目	総額	紳士服・洋品	婦人・子供服・洋品	その他の衣料品	身の回り品	飲食料品	家具	家庭用電気機械器具	家庭用品	その他の商品	食堂・喫茶	事業所数
平成26年	263,602	7,034	16,482	2,336	5,690	166,896	1,399	5,182	6,854	49,411	2,319	74
27	265,217	6,948	15,928	2,284	5,696	173,353	1,333	5,219	5,930	46,024	2,503	71
28	257,809	6,643	15,193	2,164	5,295	172,672	1,109	5,155	4,747	42,295	2,536	70
28年7月	21,546	555	1,382	199	466	14,352	91	443	389	3,387	284	70
8	21,375	433	1,094	156	448	14,729	77	356	375	3,617	91	70
9	19,498	361	951	133	413	13,534	66	289	347	3,286	119	70
10	21,281	588	1,310	221	396	14,204	121	347	370	3,444	281	70
11	21,588	700	1,498	220	416	14,215	117	410	396	3,345	272	70
12	24,363	665	1,356	234	398	16,275	117	486	486	4,112	235	70
29年1月	22,171	639	1,314	184	465	15,075	84	481	432	3,284	213	70
2	19,406	410	961	138	366	13,420	60	351	344	3,259	98	70
3	20,512	427	1,145	132	465	13,619	78	614	376	3,550	104	69
4	21,351	458	1,255	125	441	13,928	79	545	382	3,864	275	69
5	20,857	546	1,300	150	422	14,101	80	311	361	3,313	272	69
6	20,648	595	1,270	164	436	13,958	79	341	374	3,124	309	69
7 p	21,099	544	1,345	189	451	14,207	87	387	373	3,231	284	69

注 従業員50人以上の小売事業所のうち売場面積の50%以上についてセルフサービス方式を採用し、かつ、売場面積が1,500㎡以上の事業所の販売額。事業所数は年・月末現在
平成27年7月分から家電大型専門店、ドラッグストア、ホームセンターとの重複は正を行ったため、平成27年6月以前との間に不連続が生じています。27年7月以降、前年同月比を算出する場合は、前年同月の月間販売額等にリンク係数を乗じる必要があります。詳細は、企画統計課までお問い合わせ下さい。

(単位：百万円、店)

コンビニエンスストア等販売額

(経済産業省)

項目	1) コンビニエンスストア		2) 家電大型専門店		3) ドラッグストア		4) ホームセンター	
	販売額・サービス売上高	店舗数	販売額	店舗数	販売額	店舗数	販売額	店舗数
平成26年	98,742	53	77,575	251	56,787	70
27	95,162	52	82,962	251	57,272	69
28	208,489	1,049	90,816	53	89,840	264	56,763	72
28年7月	19,000	1,034	8,991	52	8,153	257	5,050	71
8	18,557	1,047	7,096	52	7,654	258	4,794	71
9	17,266	1,046	6,623	52	7,081	257	4,293	71
10	18,119	1,049	6,620	52	7,530	255	4,621	71
11	17,230	1,048	7,009	52	7,418	260	4,639	72
12	18,162	1,049	9,862	53	8,720	264	5,552	72
29年1月	16,633	1,051	7,828	53	7,284	265	3,944	72
2	15,335	1,056	6,428	53	7,288	267	3,763	72
3	17,616	1,058	8,852	53	7,954	269	4,565	72
4	17,485	1,063	7,448	53	8,096	272	5,048	72
5	18,238	1,067	7,112	53	8,449	273	5,354	73
6	17,611	1,062	7,085	53	8,256	273	4,677	73
7 p	19,348	1,063	9,832	53	8,730	274	4,864	73

注 1)は一定規模以上のコンビニエンスストア(日本標準産業分類 細分類 5891)のチェーン企業本部で、経済産業大臣が指定する企業 2)は日本標準産業分類に掲げる細分類 5931-電気機械器具小売業(中古品を除く)又は細分類 5932-電気事務機械器具小売業(中古品を除く)に属する事業所(売場面積 500㎡以上の家電大型専門店)を10店舗以上有する企業で、経済産業大臣が指定する企業 3)は日本標準産業分類に掲げる細分類 6031-ドラッグストアに属する事業所を50店舗以上有する企業もしくはドラッグストアの年間販売額が100億円以上の企業で、経済産業大臣が指定する企業 4)は日本標準産業分類に掲げる細分類 6091-ホームセンターに属する事業所を10店舗以上有する企業もしくはホームセンターの年間販売額が200億円以上の企業で、経済産業大臣が指定する企業 1)~4)の店舗数は年・月末現在

(単位：件、百万円)

業種分類別企業整理(倒産)状況

(東京商工リサーチ京都支店)

項目	総数		農・林・漁・鉱業		建設業		製造業		卸売業		小売業		金融、保険業		不動産業		運輸業		情報通信業		サービス業他	
	件数	負債金額	件数	負債金額	件数	負債金額	件数	負債金額	件数	負債金額	件数	負債金額	件数	負債金額	件数	負債金額	件数	負債金額	件数	負債金額	件数	負債金額
平成26年	306	49,438	4	22,863	64	5,575	42	6,049	35	4,289	43	3,154	-	-	8	1,286	13	1,201	7	589	90	4,432
27	230	27,942	-	-	56	4,648	45	6,306	33	5,109	35	8,115	-	-	6	556	10	1,629	4	269	41	1,310
28	227	41,651	2	135	41	4,247	40	5,169	25	3,530	38	19,132	-	-	4	4,370	9	758	5	1,171	63	3,139
28年7月	19	1,167	-	-	4	213	2	30	3	200	1	38	-	-	-	-	-	1	95	8	591	
8	21	1,620	-	-	2	112	6	358	5	787	3	220	-	-	-	1	13	-	-	4	130	
9	25	1,683	-	-	6	729	4	513	4	129	6	132	-	-	-	1	40	-	-	4	140	
10	16	764	-	-	5	322	1	100	-	-	1	10	-	-	1	50	-	-	-	8	282	
11	21	1,119	1	10	1	16	4	510	2	80	6	349	-	-	-	-	-	-	-	7	154	
12	25	19,063	-	-	3	982	4	616	3	210	4	16,518	-	-	1	20	2	26	1	10	7	681
29年1月	18	830	-	-	4	110	1	114	1	24	4	209	-	-	1	85	1	30	-	-	6	258
2	10	771	-	-	2	98	2	45	1	300	2	238	-	-	-	1	10	-	-	2	80	
3	26	791	-	-	2	40	6	210	2	114	5	109	1	100	-	1	63	-	-	9	155	
4	25	1,634	-	-	6	278	3	790	4	126	3	147	-	-	1	93	-	-	-	8	200	
5	27	2,987	-	-	2	110	3	1,390	6	395	3	35	-	-	2	240	2	580	2	40	7	197
6	19	729	-	-	2	90	4	94	2	230	3	46	-	-	1	50	-	-	-	7	219	
7	19	828	-	-	1	10	3	266	4	115	5	193	-	-	-	-	-	-	1	14	5	230

注 負債総額 1000 万円以上。平成 23 年 1 月から分類変更

(単位：億円)

金融機関別預金残高

(日本銀行京都支店)

項目	都市銀行	1) 地域銀行	信用金庫
平成26年末	41,781	62,416	67,870
27	41,977	62,840	68,836
28	47,180	64,326	70,307
28年7月	45,560	63,084	69,440
8	45,826	62,921	69,528
9	45,556	62,890	70,016
10	45,861	63,229	69,905
11	46,760	63,704	69,810
12	47,180	64,326	70,307
29年1月	47,403	63,700	69,830
2	47,407	64,129	70,231
3	48,842	64,529	69,903
4	49,118	64,837	70,494
5	49,541	64,882	70,391
6	49,381	65,446	70,439
7

(単位：億円)

金融機関別貸出残高

(日本銀行京都支店)

項目	都市銀行	1) 地域銀行	信用金庫
平成26年末	17,554	35,960	37,241
27	17,123	36,623	38,492
28	17,653	38,384	39,136
28年7月	16,942	37,537	38,646
8	16,850	37,415	38,600
9	17,229	37,899	38,886
10	16,975	37,708	38,807
11	17,152	37,812	38,855
12	17,653	38,384	39,136
29年1月	19,193	38,242	38,938
2	18,937	38,238	39,013
3	18,388	39,349	39,122
4	18,348	38,981	39,147
5	17,611	38,894	39,040
6	17,438	38,947	39,256
7

注 各年は12月末残高、各月は月末残高。銀行は国内銀行銀行勘定。実質預金。1)は全国地方銀行協会または第二地方銀行協会の加盟銀行

注 各年は12月末残高、各月は月末残高。銀行は国内銀行銀行勘定。1)は全国地方銀行協会または第二地方銀行協会の加盟銀行

(単位：台)

自動車保有台数(用途別)

(近畿運輸局京都運輸支局)

項目	総数	貨物車		乗合用	乗用		特種用途用	二輪車
		総数	うち小型車		総数	うち小型車		
27	1,337,244	236,215	55,763	4,759	1,000,983	340,012	27,510	67,777
28	1,336,004	234,480	55,301	4,783	1,003,776	333,759	27,717	65,248
28年7月	1,339,782	236,377	55,628	4,766	1,002,865	338,116	27,548	68,226
8	1,339,941	236,228	55,612	4,763	1,003,037	337,687	27,583	68,330
9	1,342,116	236,350	55,645	4,773	1,004,913	337,591	27,686	68,394
10	1,342,146	236,318	55,608	4,763	1,005,116	336,930	27,629	68,320
11	1,343,164	236,337	55,596	4,763	1,006,251	336,745	27,714	68,099
12	1,343,233	236,125	55,556	4,778	1,006,888	336,438	27,740	67,702
29年1月	1,343,299	236,054	55,480	4,769	1,007,402	336,270	27,745	67,329
2	1,343,304	235,979	55,455	4,768	1,008,038	335,847	27,784	66,735
3	1,336,004	234,480	55,301	4,783	1,003,776	333,759	27,717	65,248
4	1,337,008	234,515	55,239	4,766	1,004,772	333,360	27,744	65,211
5	1,337,161	234,643	55,261	4,768	1,005,017	332,743	27,754	64,979
6	1,338,930	234,924	55,348	4,771	1,006,609	332,557	27,794	64,832
7	1,339,568	235,054	55,355	4,795	1,007,252	332,243	27,821	64,646

注 二輪車は小型二輪、軽二輪。各年度は年度末現在、各月は月末現在

(単位：件、人)

交通事故発生件数

(府警察本部)

項目	1) 発生件数	2) 負傷者数			3) 死者数			死者の事故当時の状態					
		総数	重傷者	軽傷者	総数	4) うち 子ども	5) うち 高齢者	四輪車	自二車	原付車	自転車	歩行中等	その他
27	9,328	11,262	1,345	9,917	87	2	44	21	16	7	8	35	-
28	8,087	9,678	1,277	8,401	60	-	31	13	10	5	10	22	-
28年7月	630	751	94	657	7	-	3	-	4	-	1	2	-
8	598	720	87	633	7	-	4	1	-	1	2	3	-
9	609	731	89	642	6	-	3	-	1	1	2	2	-
10	681	825	102	723	8	-	4	1	2	-	2	3	-
11	649	785	117	668	4	-	1	2	-	-	-	2	-
12	904	1,085	160	925	4	-	4	2	-	-	1	1	-
29年1月	550	644	98	546	3	-	3	1	-	2	-	-	-
2	568	675	81	594	9	1	3	6	2	-	1	-	-
3	637	752	119	633	5	1	2	1	1	-	-	3	-
4	608	735	104	631	10	-	6	4	3	1	-	2	-
5	562	674	102	572	2	-	1	-	1	-	1	-	-
6	609	720	101	619	6	-	3	2	3	-	-	1	-
7	566	682	94	588	2	-	2	-	-	1	-	1	-

注 1)は人身事故のみ 2)は全治30日以上 3)は事故発生から24時間以内に死亡したもの 4)は中学生以下 5)は65歳以上

(単位：件)

犯罪の認知、検挙件数(刑法)

(府警察本部)

項目	刑法犯 認知件数	刑法犯 検挙件数	罪種別認知状況					
			凶悪犯	粗暴犯	窃盗犯	知能犯	風俗犯	その他
平成26年	28,671	7,475	130	1,312	21,436	825	276	4,692
27	24,068	6,382	100	1,220	17,724	777	237	4,010
28	20,479	6,293	98	1,144	15,033	672	211	3,321
28年7月	1,769	629	11	109	1,264	58	35	292
8	1,738	543	3	90	1,276	52	17	300
9	1,712	425	10	106	1,251	70	15	260
10	1,812	663	10	90	1,350	73	15	274
11	1,668	530	9	86	1,218	57	22	276
12	1,578	497	7	79	1,156	68	9	259
29年1月	1,485	443	8	76	1,050	44	13	294
2	1,352	475	2	68	946	58	15	263
3	1,525	604	4	77	1,072	89	12	271
4	1,400	413	7	71	998	55	15	254
5	1,889	556	6	115	1,324	80	22	342
6	1,580	488	6	95	1,117	70	20	272
7	1,614	498	11	92	1,165	61	19	266

注 交通関係の危険運転致死傷罪、業務上過失致死傷罪等を除く

主要近着資料案内

資料は、企画統計課内の資料室に配架し、閲覧・貸出も行っております。京都府はもちろん、国、都道府県、府内市町村の発行した主な統計資料も配架しています。どうぞお気軽にご利用ください。

なお、紙面の都合で、都道府県資料をはじめとする多くの資料の掲載を割愛させていただいておりますが、御寄贈いただいた機関には心からお礼申し上げます。

編者又は発行所	資 料 名	編者又は発行所	資 料 名
〔 中 央 官 庁 〕			
内 閣 府	国民経済計算年報 平成 27 年度	経 済 産 業 省	石油等消費動態統計年報 平成 28 年
			経済産業省生産動態統計年報 繊維・生活用品統計編 平成 28 年
総 務 省	平成 27 年国勢調査 我が国の人口集中地区 人口集中地区別人口・境界図		経済産業省生産動態統計年報 機械統計編 平成 28 年
	平成 27 年国勢調査 人口集中地区の人口		経済産業省生産動態統計年報 化学工業統計編 平成 28 年
	平成 27 年国勢調査 日本人口地図 国勢調査でわかる人口の増減		経済産業省生産動態統計年報 紙・印刷・プラスチック製品・ゴム製品統計編 平成 28 年
	平成 27 年国勢調査 日本人口地図 国勢調査でわかる人口の密度		経済産業省生産動態統計年報 資源・窯業・建材統計編 平成 28 年
	平成 27 年国勢調査 日本人口地図 国勢調査でわかる人口の高齢化		経済産業省生産動態統計年報 鉄鋼・非鉄金属・金属製品統計編 平成 28 年
	消費者物価指数年報 平成 27 年		
	労働力調査年報 平成 28 年		
〔 京 都 府 〕			
文 部 科 学 省	地方教育費調査 (平成 27 会計年度) 平成 28 年度	警 察 本 部	犯罪統計書 平成 28 年
			少年非行の実態 平成 28 年
厚 生 労 働 省	賃金引上げ等の実態に関する調査報告 平成 28 年	京 都 市	京都市の市民経済計算 —平成 26 年度推計結果—
	毎月勤労統計調査特別調査報告 平成 28 年	向 日 市	向日市統計書 平成 28 年版
		長 岡 京 市	長岡京市統計書 平成 28 年版
農 林 水 産 省	近畿農林水産統計年報 平成 27 ～ 28 年	亀 岡 市	亀岡市統計書 平成 28 年版
		宇 治 田 原 町	宇治田原町統計書 平成 28 年版

Statistical Room



百貨店、スーパー、コンビニエンスストア等の商品販売額

衣食住を豊かにするのに、飲食料品や日用品など日々の買い物は欠かせないですね。今回、京都府内の平成28年の百貨店、スーパー、コンビニエンスストア等の商品販売額を見てみました。

まず、全国の年間販売額をみると、百貨店6.6兆円、スーパー13.0兆円、コンビニエンスストア11.4兆円（サービス売上高を含む、以下同じ）などとなっています。（図1）

次に、京都府内の年間販売額をみると、百貨店2323億円、スーパー2578億円、コンビニエンスストア2085億円などとなっています。また、百貨店、スーパーの内訳をみると、百貨店は、衣料品（1151億円）が飲食料品（600億円）より多く、スーパーは、飲食料品（1727億円）が衣料品（293億円）より多くなっています。全国では、コンビニエンスストアが百貨店より多くなっていますが、京都府内は、百貨店がコンビニエンスストアより多くなっています。（図2）

次に、京都府内のそれぞれの業態ごとに平成28年の月別販売額をみると、コンビニエンス

ストアは7月が最も多く、他の業態は、いずれも12月が最も多い月となっています。10月から年末にかけて販売額は増加傾向にあることがわかります。（図3）

図1 平成28年 業態別商品販売額（全国）

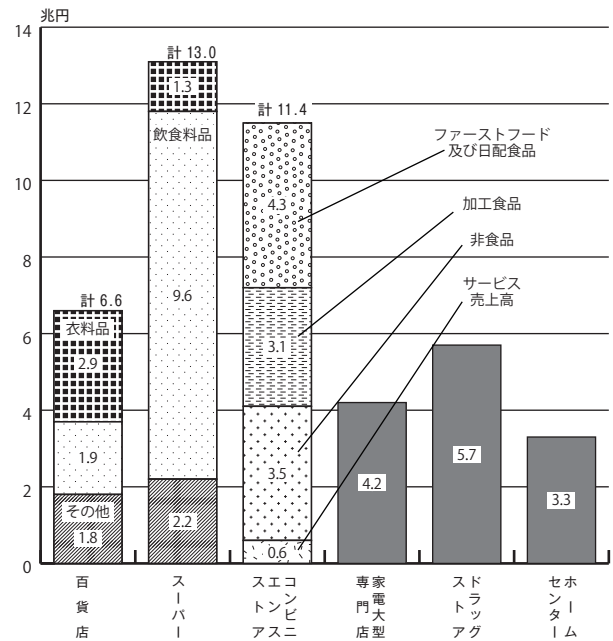

資料：商業動態統計（経済産業省）

図2 平成28年 業態別商品販売額（京都府）

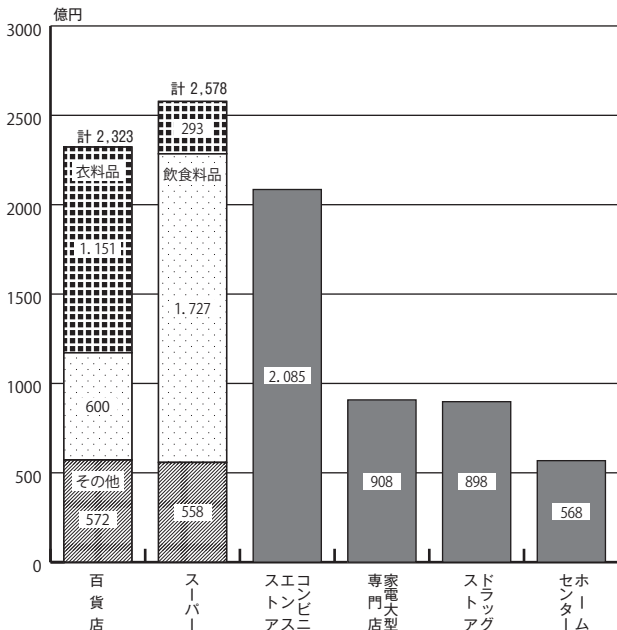

資料：商業動態統計（経済産業省）

図3 平成28年 業態別月別商品販売額（京都府）

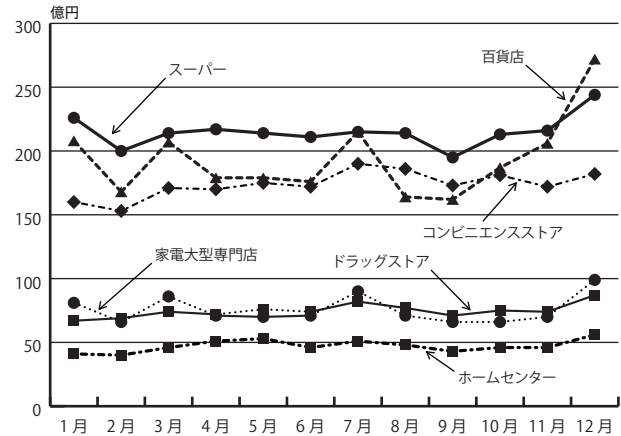

資料：商業動態統計（経済産業省）



平成29年10月1日は 就業構造基本調査

総務省統計局では、
10月1日現在で就業構造基本調査を実施します。



この調査は、日本の就業・不就業の実態を明らかにすることを目的としており、国が行う調査の中でも特に重要なものとされる「基幹統計調査」です。

調査対象は、統計理論に基づき無作為に選ばれた全国の約52万世帯で、その世帯にふだん住んでいる15歳以上の世帯員約108万人です。

9月下旬から、調査員が調査をお願いする世帯に伺いますので、調査の趣旨をご理解いただき、ご回答をお願いいたします。



調査結果は、雇用政策、経済政策など、国や地方公共団体における、各種行政施策の企画・立案のための基礎資料として活用されます。



紙の調査票のほか、パソコンやスマートフォンによる回答が可能です。



統計を作成・分析する目的以外に調査票を使用したりすることは絶対にありません。また、調査票の記入内容は、統計法によって厳重に保護されており、インターネット回答における通信も、すべて暗号化(SSL/TLS方式)され、不正なアクセスなどの監視も24時間行っていますので、回答データは厳重に守られます。

働く人の明日をつくる。



お問い合わせは・・・

京都府 政策企画部 企画統計課 社会統計担当

TEL 075-414-4491 または 075-414-4493 まで

◆ 統計相談は統計資料室(企画統計課内)へ ◆

【京都府統計ナビ】 <http://www.pref.kyoto.jp/t-ptl/index.html>

【統計こどもページ】 <http://www.pref.kyoto.jp/t-ptl/kodomo/index.html>

