

## 特集

平成 29 年人口動態統計（概数）の概要

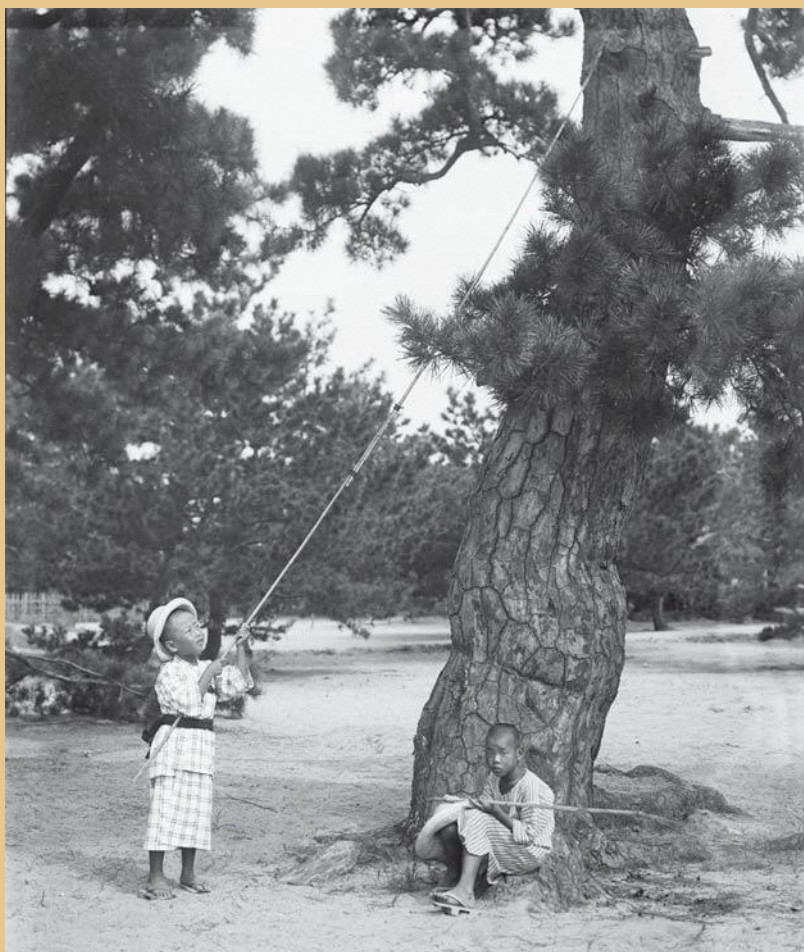

京都府立京都学・歴史館 京の記憶アーカイブ 「子供の蝉とり」

### ■ 京の記憶アーカイブとは

京都府立京都学・歴史館の所蔵する図書・雑誌、古文書、行政文書、写真資料等の目録を一括検索したり、デジタル画像を閲覧できるウェブサイトです。資料の解説、京都府百年の年表ほか、学習・研究に役立つ各種コンテンツを掲載しています。  
(<http://www.archives.kyoto.jp/>)

### ■ 「子供の蝉とり」 『黒川翠山撮影写真資料』より（大正期）

夏も終わりに近づくと、ツクツクボウシの鳴き声が聞こえ始めます。写真の男の子たちは何を採っていたのでしょうか。この写真は、大正期のもので推定されていますが、男の子たちが持っている棒の先をよく見ると、肝心の網が付いておらず、何かが巻きつけられていたり、ぼんやり白くなっていたりします。当時の子どもたちは、高価だった虫取り網の代わりに、棒の先に紙の袋や葉っぱ、くもの巣をネット状に絡みつけたものを取り付けるなど、いろいろ工夫してセミを採っていたようです。おそらく、この写真の男の子たちもクモの巣を利用してセミ採りをしていたものと思われます。  
(京都府立京都学・歴史館 資料課)





ズワイガニ



セリ前のズワイガニ（間人市場）



ズワイガニ競りの様子（舞鶴市場）

## 随 想

## 持続可能な漁業を目指して

一般社団法人 京都府機船底曳網漁業連合会

事務局 向井 一哉

一般社団法人 京都府底曳網漁業連合会（京底連）は、京都府を拠点とする底曳網漁業者相互の連携の強化と漁業の発展、会員の利益と親睦を目的として昭和19年に設立しました。平成18年には有限責任中間法人、平成21年には制度改正により一般社団法人となり事業を推進しています。

京底連の会員（平成30年7月現在）は舞鶴、間人、浅茂川の各漁港を拠点に計11名の底曳網漁業者で構成されています。

主な漁場は京都府沖合の兵庫、福井との府県境と水深100～350mで囲まれた海域で、両県の底曳網漁船が入会で操業しています。

漁獲物はズワイガニ、アカガレイを主体とするカレイ類、ニギス及びハタハタ等、多種多様な水産物を漁獲します。その中でもズワイガニは漁獲金額の3分の2程度を占め、底曳網漁業経営だけでなく府北部の観光産業にとっても重要な役割を果たしています。

水揚げされるオスのズワイガニは、甲羅の堅い「たてガニ」と、甲羅の柔らかい「水ガニ」に大別することができます。「水ガニ」は脱皮からあまり月日が経っていないため、「たてガニ」と比べ身入りが悪く、「カニみそ」の量も少ないため「たてガニ」の1/10以下の価格で取引されています。また「水ガニ」は未成熟であり、持続的な資源の利用を進める上で、大きな課題でありました。

こうした事から、ズワイガニ資源を維持・増大

させ、京都府の底曳網漁業を維持・発展させていくため、全国で初の試みとなる「水ガニ」の漁獲全面自粛の取り組みを平成20年度漁期から開始しました。

この実現に向けては、地元流通業者等の強い反対がある中、効果の具体的な数値を示し説得し続け、さらに保護の効果を高めるために漁場を共有する隣県の兵庫・福井県の底曳網漁業者にも協力依頼をしました。当初は両県漁業者からは猛反対であり議論にもなりませんでしたが、粘り強く話し合いを続けた結果、今では京都府沖海域は「水ガニ」漁獲の全面自粛となっています。

取り組みの効果を検証するため、漁獲した「水ガニ」に標識を付けて放流しました。翌年には標識を付けた甲羅の堅い「たてガニ」が再び捕獲され、保護した「水ガニ」が生き残っていたことを確認できました。また、海洋センターによると1隻あたりの「たてガニ」漁獲量は、「水ガニ」保護の取り組み以降、着実に増加しているとのことであり、私たちも「たてガニ」は着実に増えていると実感しています。

ズワイガニ資源は私達底曳網漁業者にとって最重要資源であります府北部地域の観光産業にとっても非常に大事な資源であり再び減らすことないように、そして底曳網漁業が将来に向けて発展し続けていくように、今後も頑張っていく予定です。

## 目次



© 京都府 まゆまろ 3053001

## 随想

「持続可能な漁業を目指して」…………… 1

## 特集

平成 29 年人口動態統計（概数）の概要…………… 3

## 毎月の調査結果

人 口 …………… 11

京都府の推計人口及び世帯数

賃金・労働時間・雇用の動き…………… 12

毎月勤労統計調査地方調査

物価と家計の動き…………… 22

京都市消費者物価指数  
小売物価統計調査報告  
家計調査報告

織物・染色整理・機械等の動き…………… 31

京都府織布生産動態統計調査  
経済産業省生産動態統計調査

鉱工業の動き…………… 35

京都府鉱工業指数

## 統計でみる指標

主要指標 [ 京都府・全国 ] …………… 36

職業紹介状況、雇用保険状況、  
構造別着工建築物…………… 40利用関係別着工新設住宅、百貨店商品別販売額、  
スーパー商品別販売額…………… 41コンビニエンスストア等販売額、  
業種分類別企業整理（倒産）状況、  
金融機関別預金残高、金融機関別貸出残高…………… 42自動車保有台数（用途別）、交通事故発生件数、  
犯罪の認知、検挙件数（刑法）…………… 43

## お知らせコーナー

平成 30 年度京都府  
統計グラフコンクール作品募集…………… 44

## Statistical Room

「統計における ICT の活用

～時代に先駆けたオンライン調査の推進～」

…………… 裏表紙内

平成 30 年住宅・土地統計調査のお知らせ

…………… 裏表紙

## 凡例

0 単位未満

— 該当数値なし又は皆無

p 速報値

△ 負数又は減少

… 不詳又は資料なし

x 数値が秘匿されているもの

r 訂正值

・ 統計項目のありえないもの



政府統計

■ 活かせ統計、未来の指針。 ■

# □特 集

## 平成 29 年人口動態統計（概数）の概要

### 合計特殊出生率が 0.03 ポイント低下

—全国は 0.01 ポイント低下—

### 悪性新生物（がん）・脳血管疾患による死亡率が低下

—悪性新生物による死亡が、総死亡数に占める割合の 28.9%を占める—

### 自然減少数は 7 千人を超える

—自然増減率は 0.6 ポイント低下、依然として自然減少が続く—

府健康福祉総務課

## はじめに

人口動態統計は、出生・死亡・婚姻・離婚及び死産の 5 種類の「人口動態事象」について、その実態を把握し、人口及び厚生労働行政施策の基礎資料を得ることを目的として実施されています。

出生、死亡、婚姻及び離婚については、「戸籍法」による届出書から、死産については、「死産の届出に関する規程」による届書等から、その届出を受けた市区町村長が調査票を作成します。

これらの調査票は、保健所長、都道府県を經由し、厚生労働省に提出されます。

厚生労働省では、これらの調査票の毎月分及び年間分を集計して、人口動態統計月報（概数）、人口動態統計年報として公表しています。

この概要は、平成 29 年 1 月 1 日から 12 月 31 日までの間における京都府分について取りまとめたもので、数値は概数です。

## 1 出 生

—出生数は前年より減少、

出生率は 0.3 ポイント低下—

平成 29 年の出生数は、1 万 8521 人で前年より 806 人減少しました。

出生率（人口千対）は 7.3 で、前年に比べ 0.3 ポイント低下しました。

出生数の推移をみると、第 1 次ベビーブーム期（昭和 22 年～ 24 年）の団塊の世代が誕生した時期は 5 万人台で推移していましたが、その後急激に減少し、昭和 32 年には 2 万 6688 人まで減少しました。その後、昭和 41 年（ひのえうまの年）を除いて増加に転じ、昭和 48 年には第 2 次ベビーブーム期のピークを迎えましたが、以後減少傾向が続いています。（表 1、図 1）

表 1 人口動態総覧、対前年比較

|         | 実 数     |         |         |          |             |         | 率       |         | 率（全国）   |  |
|---------|---------|---------|---------|----------|-------------|---------|---------|---------|---------|--|
|         | 平成 29 年 | 平成 28 年 | 増 減     | 増減割合 (%) | 平均発生間隔      | 平成 29 年 | 平成 28 年 | 平成 29 年 | 平成 28 年 |  |
| 出 生     | 18,521  | 19,327  | △ 806   | △ 4.2    | 28 分 22 秒   | 7.3     | 7.6     | 7.6     | 7.8     |  |
| 死 亡     | 26,429  | 25,850  | 579     | 2.2      | 19 分 53 秒   | 10.4    | 10.1    | 10.8    | 10.5    |  |
| （乳児死亡）  | 27      | 41      | △ 14    | △ 34.1   | 324 時間 26 分 | 1.5     | 2.1     | 1.9     | 2.0     |  |
| （新生児死亡） | 11      | 21      | △ 10    | △ 47.6   | 796 時間 21 分 | 0.6     | 1.1     | 0.9     | 0.9     |  |
| 自 然 増 減 | △ 7,908 | △ 6,523 | △ 1,385 | 21.2     | …           | △ 3.1   | △ 2.5   | △ 3.2   | △ 2.6   |  |
| 死 産     | 355     | 401     | △ 46    | △ 11.5   | 24 時間 40 分  | 18.8    | 20.3    | 21.1    | 21.0    |  |
| 婚 姻     | 11,875  | 12,143  | △ 268   | △ 2.2    | 44 分 15 秒   | 4.7     | 4.7     | 4.9     | 5.0     |  |
| 離 婚     | 4,105   | 4,222   | △ 117   | △ 2.8    | 2 時間 8 分    | 1.61    | 1.65    | 1.70    | 1.73    |  |

注 1 平成 28 年は確定数

2 出生・死亡・自然増減・婚姻・離婚率は日本人人口千対、乳児・新生児死亡率は出生千対、死産率は出産（出生＋死産）千対

3 算出に用いた京都府の人口は、平成 29 年 = 2,551,000 人（平成 29 年 10 月 1 日現在・都道府県・男女別人口（日本人人口）

4 自然増減：出生数から死亡数を減じたもの

5 乳児死亡：生後 1 年未満の死亡数

6 新生児死亡：乳児死亡のうち、生後 4 週未満の死亡数

7 死産：妊娠満 12 週以後の死産の出産

8 平均発生間隔：1 件当たりの事象発生が、どれだけの時間間隔をもって発生したのかを表したもの

図1 出生数・出生率の年次推移

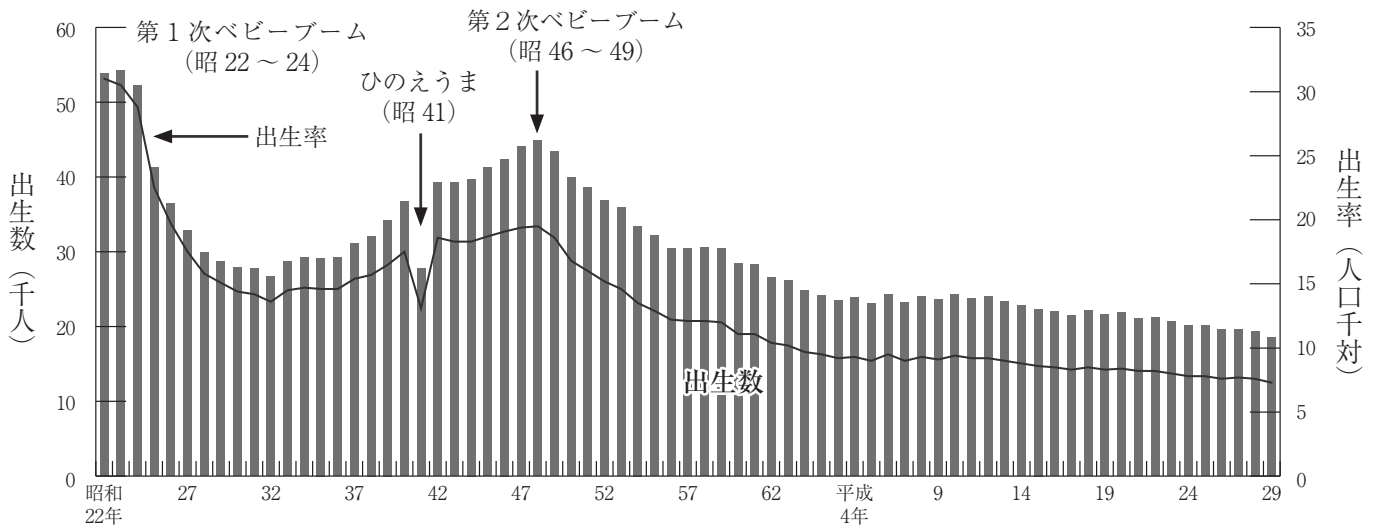

合計特殊出生率は 1.31

—前年より 0.03 ポイント低下

全国は 0.01 ポイント低下—

平成 29 年の出生率を母の年齢階級別にみると、最も出生率が高かったのは、30～34 歳の層で、出生率は 99.8（出生数 6883 人）となりました。

30～34 歳の出生率は、昭和 53 年以降上昇傾向にあり、平成 12 年には、25～29 歳の層を上回り、その後も出生数・率とも第 1 位となっています。

第 2 位は、25～29 歳の層で、出生率は 71.1（出生数 4479 人）となりました。25～29 歳は昭和 47 年（出生率 213.8）をピークに低下傾向が続いています。

第 3 位は 35～39 歳の層で、出生率 59.1（出生数 4494 人）となり、上昇傾向が続いています。

第 4 位は 20～24 歳の層で出生率 17.4（出生数 1322 人）となり、出生率については、2 年連続で 20 を下回りました。（図 2）

図2 母の年齢階級別出生率の年次推移（人口千対）



表2 合計特殊出生率の推移

| 年次       | 京都府  | 全国   |
|----------|------|------|
| 昭和 40 年※ | 2.02 | 2.14 |
| 45 ※     | 2.02 | 2.13 |
| 50 ※     | 1.81 | 1.91 |
| 55 ※     | 1.67 | 1.75 |
| 60 ※     | 1.68 | 1.76 |
| 平成 2 年※  | 1.48 | 1.54 |
| 7 ※      | 1.33 | 1.42 |
| 12 ※     | 1.28 | 1.36 |
| 17 ※     | 1.18 | 1.26 |
| 18       | 1.19 | 1.32 |
| 19       | 1.18 | 1.34 |
| 20       | 1.22 | 1.37 |
| 21       | 1.20 | 1.37 |
| 22 ※     | 1.28 | 1.39 |
| 23       | 1.25 | 1.39 |
| 24       | 1.23 | 1.41 |
| 25       | 1.26 | 1.43 |
| 26       | 1.24 | 1.42 |
| 27 ※     | 1.35 | 1.45 |
| 28       | 1.34 | 1.44 |
| 29       | 1.31 | 1.43 |

※は国勢調査年

合計特殊出生率とは、その年の 15 歳から 49 歳までの女性の年齢別出生率を合計した値で、その年の女性の年齢別出生傾向が将来も変わらないと仮定した場合、1 人の女性が一生の間に生む平均の子供の数に相当します。

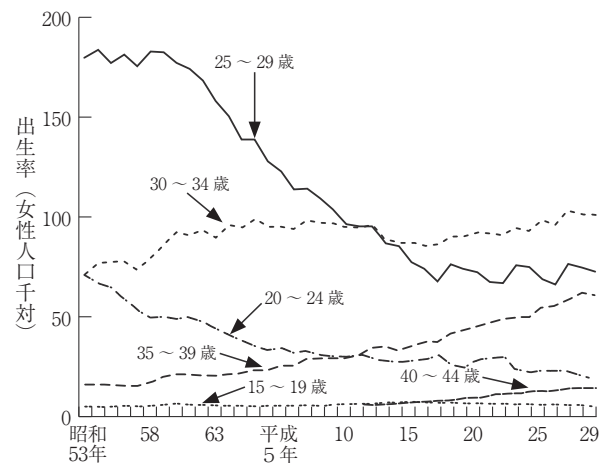
## 2 死 亡

### —死亡数は増加、死亡率は0.3ポイント上昇—

平成29年の死亡数は2万6429人で、前年より599人増加し、死亡率（人口千対）は10.4と10を上回りました。（表1、図3）

死亡数の推移をみると、昭和44年以降1万5千人～1万9千人台で推移していましたが、平成11年に2万人台となって以後、ゆるやかな増加傾向が続いています。

年齢別死亡数では、0歳～74歳の世代は前年を下回りましたが、75歳以上の世代は増加しました。

死亡率は昭和35年（死亡率7.7）以降低下傾向にあり、52～54年に3年連続6.3と戦後最低を記録した後、ゆるやかな上昇に転じ、平成13年（同7.7）以降は上昇傾向が顕著になり、平成29年は10.4で過去最高となりました。（図3）

図3 死亡数・死亡率の年次推移

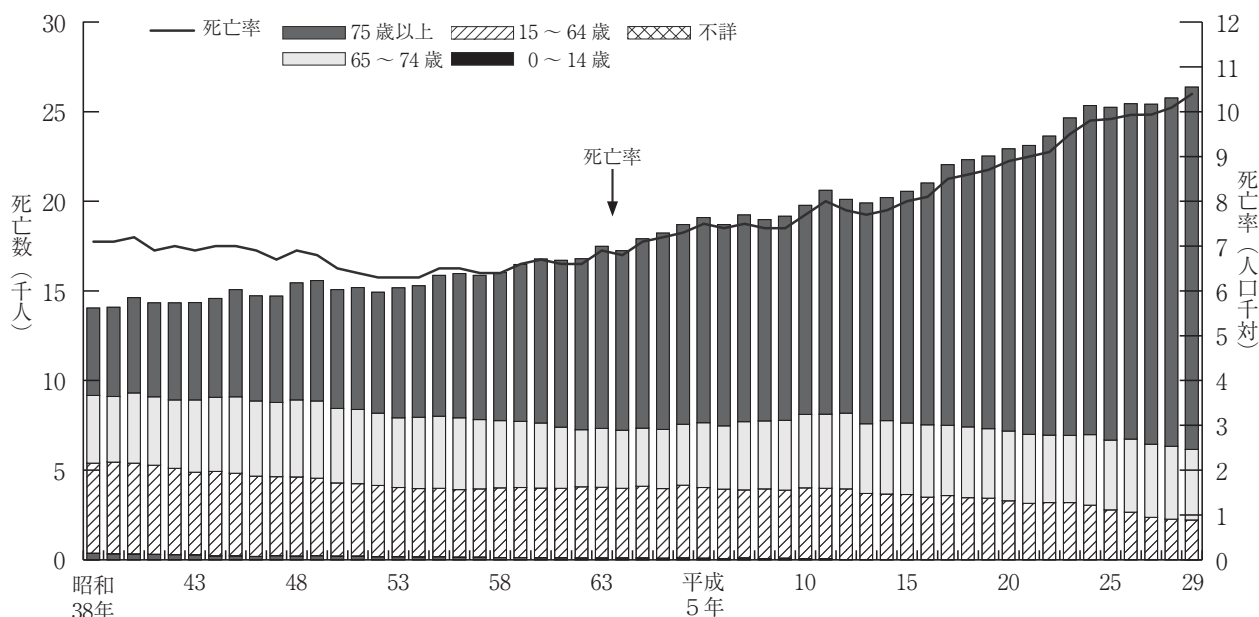

## 3 死 因

### —3大生活習慣病のうち、

#### 心疾患による死亡率が上昇—

死因順位の第1位は悪性新生物（がん）で、平成29年の死亡数は7642人で、前年より34人減少、死亡率（人口10万対）は299.6で、前年より0.4ポイント低下しました。悪性新生物による死亡が総死亡数に占める割合は28.9%でした。

第2位は心疾患の4566人で、前年より184人増加、死亡率は179.0で、前年より7.7ポイント上昇しました。第3位は脳血管疾患で、平成29年の死亡数は前年より29人減少の2011人、死亡率は0.9ポイント低下し、78.8となりました。

第4位は老衰の1878人で、死亡率は73.6となり、前年より4.4ポイント上昇しました。

第5位は肺炎で、死亡数は1657人、第6位は不慮の事故で、死亡数は610人でした。自殺は、死亡数が360人となり、前年より4人減少しまし

た。自殺死亡率は14.1でした。

また、悪性新生物、心疾患及び脳血管疾患の3大生活習慣病による死亡が総死亡数に占める割合は、53.8%となりました。（表3、図4）

### —悪性新生物(がん)部位別トップは「肺」—

悪性新生物（がん）の主な部位別死亡率（人口10万対）をみると、第1位は前年に引き続き「肺」で死亡率は60.4、前年より2.1ポイント低下しました。

第2位は平成25年から引き続き「大腸」で死亡率は41.8、前年より3.7ポイント上昇しました。

第3位は「胃」で死亡率は35.5で前年より1.4ポイント低下しました。第4位は「肝」で、死亡率は22.0、前年より2.4ポイント低下しました。

また、肺、大腸、胃の上位3疾患で悪性新生物死因総数の46.0%を占めています。（図5）

表3 死因順位

| 死因順位 | 平成29年         | 死亡数(人) | 死亡率   | 死亡総数に占める割合(%) | 平成28年    | 死亡数(人) | 死亡率   | 全国(29年)       | 死亡数(人)  | 死亡率   |
|------|---------------|--------|-------|---------------|----------|--------|-------|---------------|---------|-------|
| 第1位  | 悪性新生物         | 7,642  | 299.6 | 28.9          | 悪性新生物    | 7,676  | 300.0 | 悪性新生物         | 373,178 | 299.4 |
| 2    | 心疾患           | 4,566  | 179.0 | 17.3          | 心疾患      | 4,382  | 171.3 | 心疾患           | 204,203 | 163.8 |
| 3    | 脳血管疾患         | 2,011  | 78.8  | 7.6           | 肺炎       | 2,129  | 83.2  | 脳血管疾患         | 109,844 | 88.1  |
| 4    | 老衰            | 1,878  | 73.6  | 7.1           | 脳血管疾患    | 2,040  | 79.7  | 老衰            | 101,787 | 81.7  |
| 5    | 肺炎            | 1,657  | 65.0  | 6.3           | 老衰       | 1,772  | 69.2  | 肺炎            | 96,807  | 77.7  |
| 6    | 不慮の事故         | 610    | 23.9  | 2.3           | 不慮の事故    | 535    | 20.9  | 不慮の事故         | 40,395  | 32.4  |
| 7    | 血管性及び詳細不明の認知症 | 453    | 17.8  | 1.7           | 腎不全      | 486    | 19.0  | 腎不全           | 25,135  | 20.2  |
| 8    | 腎不全           | 442    | 17.3  | 1.7           | 自殺       | 364    | 14.2  | 自殺            | 20,431  | 16.4  |
| 9    | アルツハイマー病      | 420    | 16.5  | 1.6           | 慢性閉塞性肺疾患 | 334    | 13.1  | 血管性及び詳細不明の認知症 | 19,559  | 15.7  |
| 10   | 慢性閉塞性肺疾患      | 413    | 16.2  | 1.6           | 大動脈瘤及び解離 | 332    | 13.0  | 大動脈瘤及び解離      | 19,103  | 15.3  |

注) 平成28年は確定数  
死亡率は人口10万対である。

図4 主要死因別死亡率の年次推移(人口10万対)



図5 悪性新生物(がん)の主な部位別死亡率の年次推移(人口10万対)



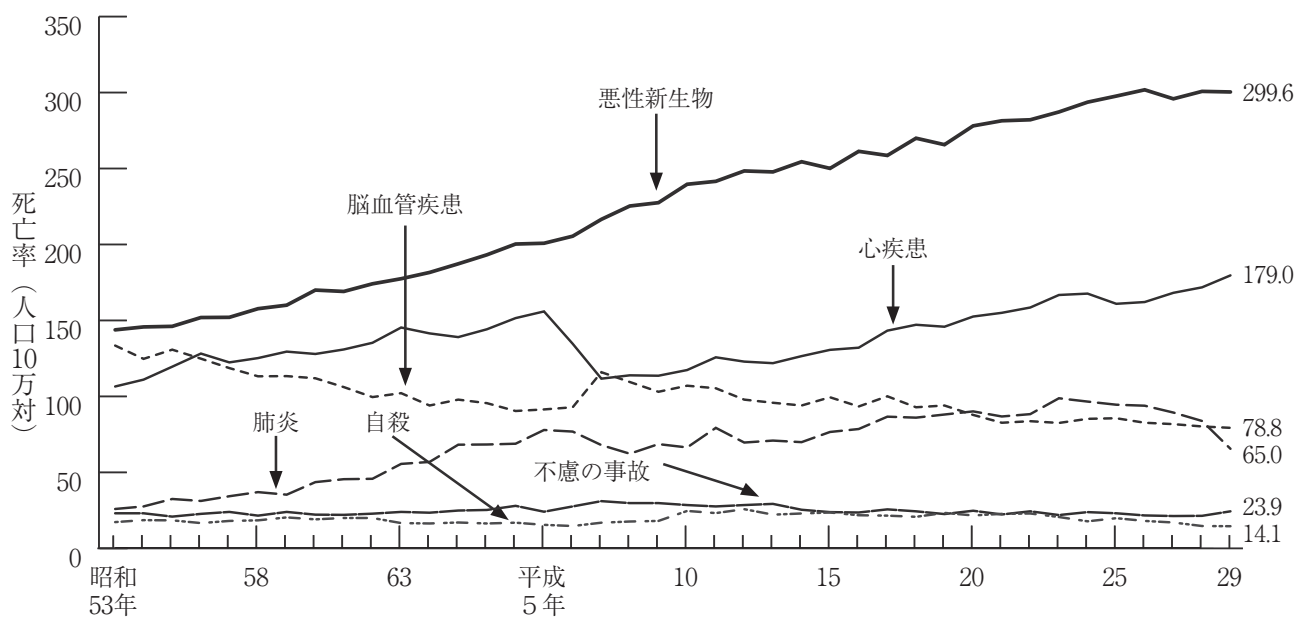
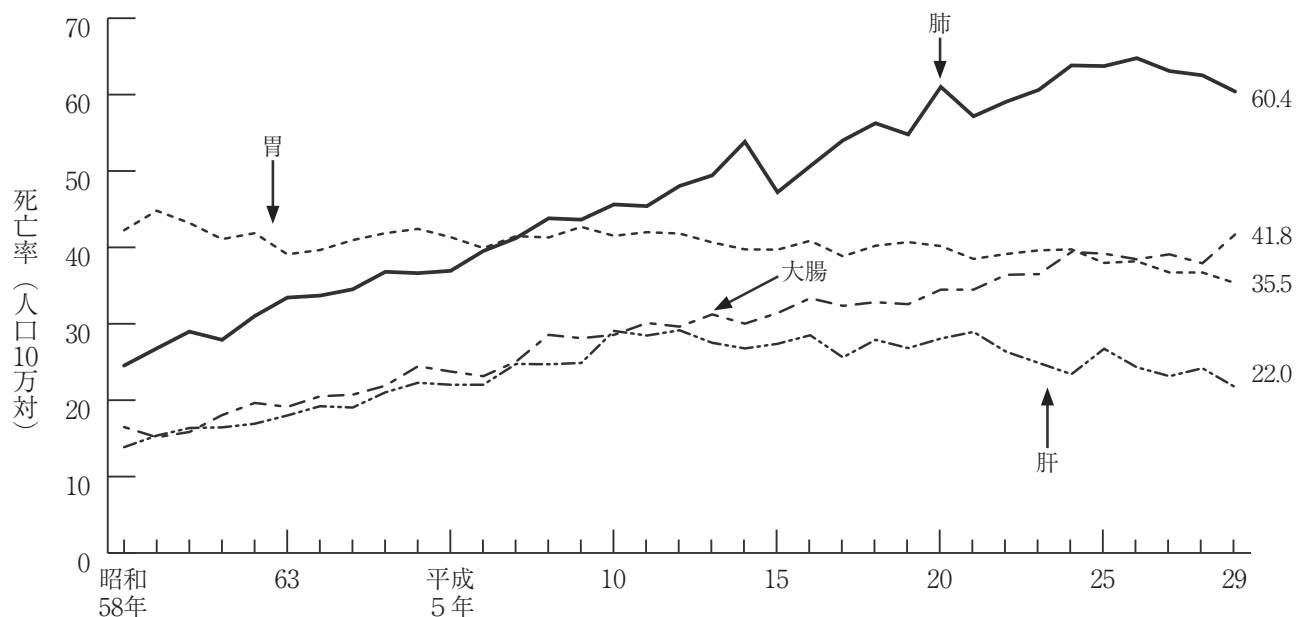

男女別死亡率をみると、男の死亡率（人口10万対）は、「肺」が平成3年以降第1位で、29年は88.6となり、前年より2.2ポイント低下しました。

第2位は「胃」で47.4と、前年より2.6ポイント低下しました。

第3位は「大腸」で44.1、第4位は「肝」で30.5となりました。

女の死亡率（人口10万対）は、「大腸」が39.7で第1位で、前年より4.0ポイント上昇しました。第2位は「肺」で34.6、第3位は「胃」で24.6となりました。

「乳房」は23.0で前年より3.7ポイント上昇し、上昇傾向にあります。「子宮」は9.0で前年より1.0ポイント低下しました。（図6）

図6 悪性新生物（がん）の性別・主な部位別死亡率の年次推移（人口10万対）

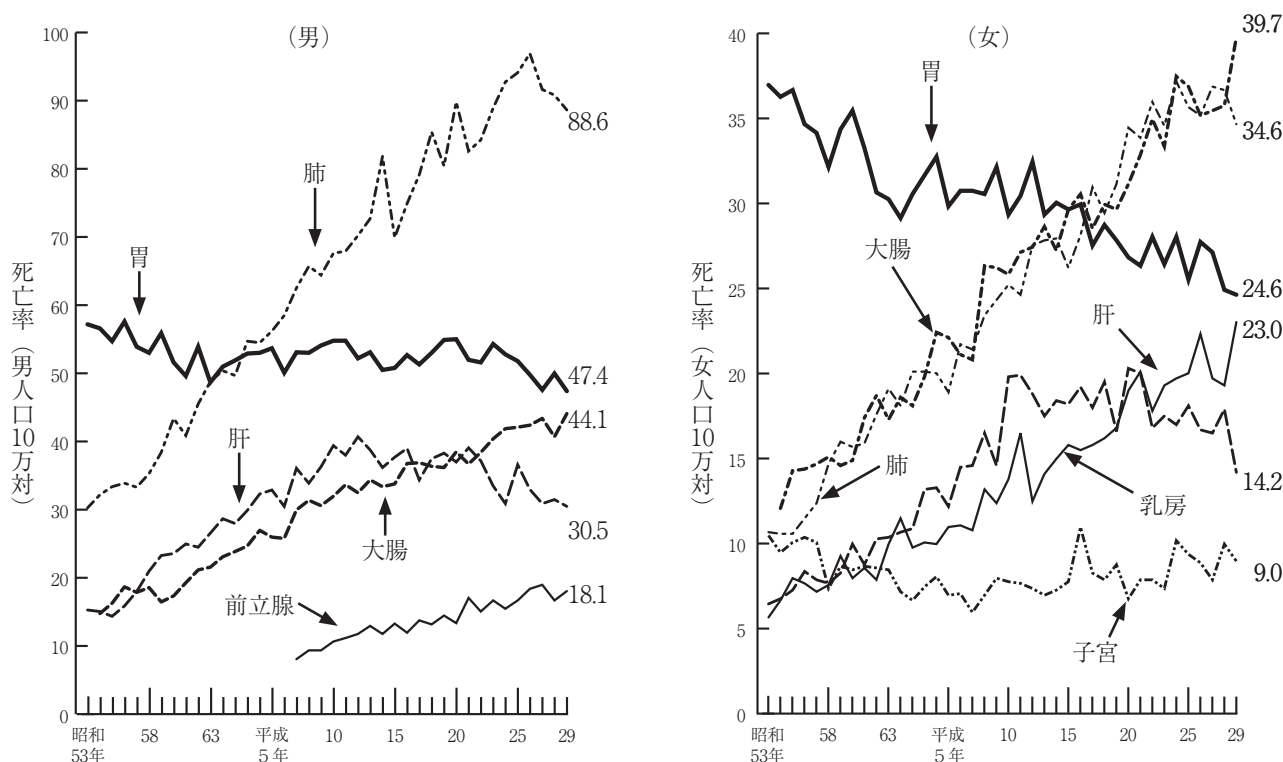

- 注1 文中、図5及び図6において肺とは、気管、気管支及び肺の悪性新生物である。  
 2 文中、図5及び図6において大腸とは、結腸と直腸S状結腸移行部及び直腸の悪性新生物である。  
 3 文中、図5及び図6において肝とは、肝及び肝内胆管の悪性新生物である。  
 4 図6において大腸の昭和53年以前の数値は、旧厚生省で集計されていないため不明である。  
 5 図6において前立腺の平成7年以前の数値は、旧厚生省で集計されていないため不明である。

#### 4 乳児死亡・新生児死亡

一乳児死亡率は0.6ポイント低下、

新生児死亡率は0.5ポイント低下

平成29年の乳児死亡数は27人で、前年より14人減少し、乳児死亡率（出生千対）は1.5で、前年より0.6ポイント低下しました。

新生児死亡数は11人で、前年より10人減少し、新生児死亡率（出生千対）は0.6で、前年より0.5ポイント低下しました。（表1）

#### 5 自然増減

一自然減少数は7千人を超える

平成29年の出生数から死亡数を減じた自然増減数は、マイナス7908人となり、依然として自然減少が続いています。自然増減率（人口千対）はマイナス3.1で、前年より0.6ポイント低下しました。（表1）

## 6 死産

### 一死産率は1.5ポイント低下

平成29年の死産数は355胎で前年より46胎減少、死産率（出産千対）は18.8と、前年より1.5ポイント低下しました。（表1）

## 7 婚姻

### 一平均初婚年齢 夫は31.4歳、妻は29.8歳

#### 男女とも晩婚化進む

平成29年の婚姻件数は1万1875組で前年より268組減少し、婚姻率（人口千対）は4.7で、前年と同じです。（表1）

また、平均初婚年齢は、夫31.4歳、妻29.8歳で、夫は0.1歳、妻は0.2歳上昇しています。

平均初婚年齢の推移をみると、昭和25年以降は上昇傾向が続き、昭和25年（夫＝26.4歳、妻＝23.4歳）と比べると、夫は5.0歳、妻は6.4歳上昇しており、男女とも晩婚化が進んでいます。

（図7）

図7 平均初婚年齢の推移

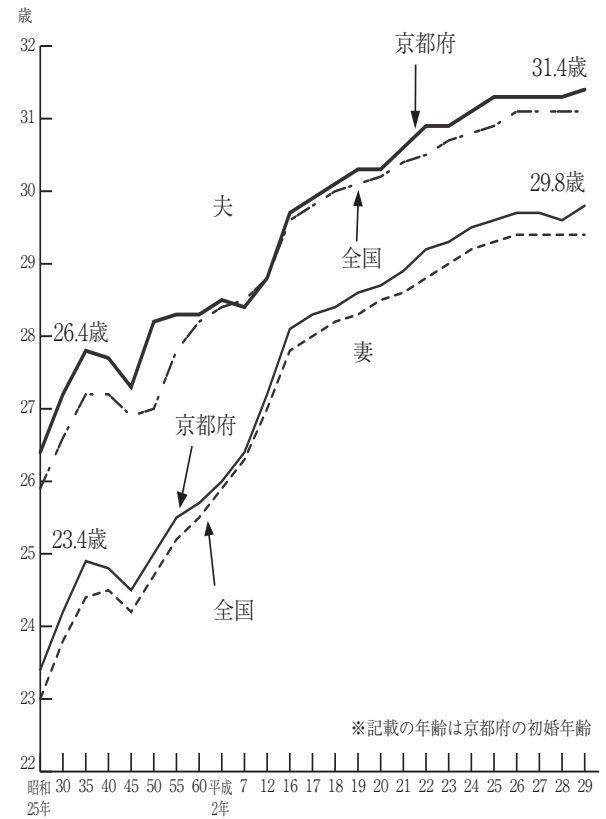

## 8 離婚

### 一離婚件数、離婚率ともに減少

平成29年の離婚件数は4105組で、前年より117組減少し、離婚率（人口千対）は1.61となり、前年より0.04ポイント低下しました。（表1）

離婚率の推移をみると、昭和35年、38年、39年に戦後最低（離婚率0.67）となった後上昇し、59年以降低下していましたが、平成2年から再び上昇に転じ、平成14年には過去最高の2.28を記録し、その後は低下傾向が続いています。（図8）

図8 婚姻率・離婚率の年次推移（人口千対）

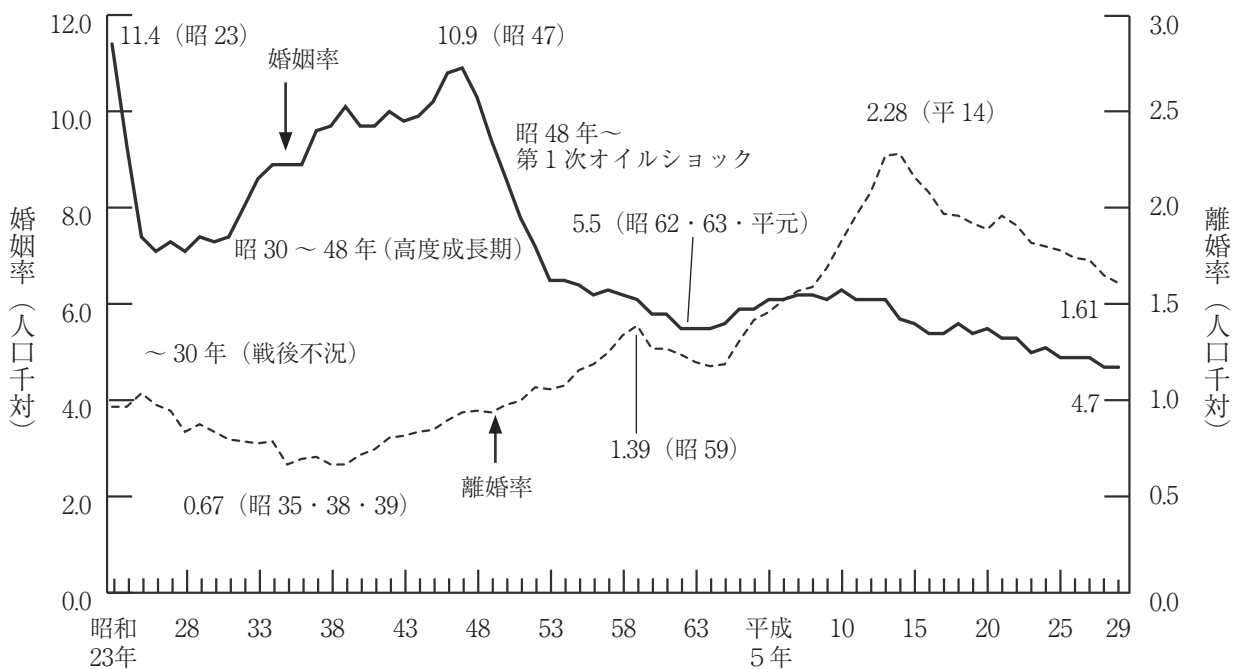

第1表 人口動態（概数）保健所、市町村別（平成29年）

| 区 分         | 出生数    |       |       | 死亡数    |        |        | 乳 児<br>死亡数 | 新生児<br>死亡数 | 死 産 数 | 婚 件    | 姻 数   | 離 件    | 婚 数 | 自 然<br>増加数 |
|-------------|--------|-------|-------|--------|--------|--------|------------|------------|-------|--------|-------|--------|-----|------------|
|             | 総数     | 男     | 女     | 総数     | 男      | 女      |            |            |       |        |       |        |     |            |
| 総 数         | 18,521 | 9,476 | 9,045 | 26,429 | 13,287 | 13,142 | 27         | 11         | 355   | 11,875 | 4,105 | △7,908 |     |            |
| 京 都 市       | 10,374 | 5,327 | 5,047 | 14,339 | 7,192  | 7,147  | 13         | 5          | 198   | 7,278  | 2,355 | △3,965 |     |            |
| その他の市町村     | 8,147  | 4,149 | 3,998 | 12,090 | 6,095  | 5,995  | 14         | 6          | 157   | 4,597  | 1,750 | △3,943 |     |            |
| 乙 訓 保 健 所   | 1,361  | 673   | 688   | 1,333  | 723    | 610    | 2          | 1          | 26    | 717    | 202   | 28     |     |            |
| 向 日 市       | 528    | 266   | 262   | 470    | 242    | 228    | 1          | 1          | 5     | 235    | 80    | 58     |     |            |
| 長 岡 京 市     | 665    | 326   | 339   | 716    | 395    | 321    | 1          | -          | 20    | 392    | 110   | △51    |     |            |
| 大 山 崎 町     | 168    | 81    | 87    | 147    | 86     | 61     | -          | -          | 1     | 90     | 12    | 21     |     |            |
| 山 城 北 保 健 所 | 2,919  | 1,521 | 1,398 | 3,963  | 2,087  | 1,876  | 7          | 1          | 52    | 1,725  | 718   | △1,044 |     |            |
| 宇 治 市       | 1,231  | 660   | 571   | 1,669  | 872    | 797    | 2          | -          | 18    | 774    | 329   | △438   |     |            |
| 城 陽 市       | 499    | 264   | 235   | 755    | 409    | 346    | 2          | -          | 10    | 282    | 111   | △256   |     |            |
| 八 幡 市       | 457    | 225   | 232   | 616    | 315    | 301    | -          | -          | 8     | 279    | 128   | △159   |     |            |
| 京 田 辺 市     | 540    | 274   | 266   | 575    | 298    | 277    | 3          | 1          | 10    | 241    | 95    | △35    |     |            |
| 久 御 山 町     | 106    | 55    | 51    | 142    | 75     | 67     | -          | -          | 5     | 84     | 29    | △36    |     |            |
| 井 手 町       | 43     | 24    | 19    | 98     | 54     | 44     | -          | -          | -     | 32     | 10    | △55    |     |            |
| 宇 治 田 原 町   | 43     | 19    | 24    | 108    | 64     | 44     | -          | -          | 1     | 33     | 16    | △65    |     |            |
| 山 城 南 保 健 所 | 905    | 443   | 462   | 936    | 454    | 482    | -          | -          | 21    | 427    | 159   | △31    |     |            |
| 木 津 川 市     | 616    | 301   | 315   | 524    | 252    | 272    | -          | -          | 14    | 288    | 105   | 92     |     |            |
| 笠 置 町       | 1      | 1     | -     | 31     | 20     | 11     | -          | -          | -     | 3      | 1     | △30    |     |            |
| 和 束 町       | 13     | 7     | 6     | 69     | 36     | 33     | -          | -          | 1     | 12     | 3     | △56    |     |            |
| 精 華 町       | 268    | 132   | 136   | 267    | 129    | 138    | -          | -          | 6     | 117    | 47    | 1      |     |            |
| 南 山 城 村     | 7      | 2     | 5     | 45     | 17     | 28     | -          | -          | -     | 7      | 3     | △38    |     |            |
| 南 丹 保 健 所   | 832    | 441   | 391   | 1,646  | 817    | 829    | -          | -          | 16    | 491    | 195   | △814   |     |            |
| 亀 岡 市       | 598    | 319   | 279   | 885    | 453    | 432    | -          | -          | 10    | 330    | 146   | △287   |     |            |
| 南 丹 市       | 179    | 95    | 84    | 493    | 237    | 256    | -          | -          | 4     | 118    | 36    | △314   |     |            |
| 京 丹 波 町     | 55     | 27    | 28    | 268    | 127    | 141    | -          | -          | 2     | 43     | 13    | △213   |     |            |
| 中 丹 西 保 健 所 | 711    | 352   | 359   | 993    | 490    | 503    | 3          | 3          | 17    | 366    | 157   | △282   |     |            |
| 福 知 山 市     | 711    | 352   | 359   | 993    | 490    | 503    | 3          | 3          | 17    | 366    | 157   | △282   |     |            |
| 中 丹 東 保 健 所 | 856    | 432   | 424   | 1,663  | 793    | 870    | 1          | -          | 12    | 532    | 195   | △807   |     |            |
| 舞 鶴 市       | 640    | 311   | 329   | 1,106  | 548    | 558    | 1          | -          | 11    | 408    | 148   | △466   |     |            |
| 綾 部 市       | 216    | 121   | 95    | 557    | 245    | 312    | -          | -          | 1     | 124    | 47    | △341   |     |            |
| 丹 後 保 健 所   | 563    | 287   | 276   | 1,556  | 731    | 825    | 1          | 1          | 13    | 339    | 124   | △993   |     |            |
| 宮 津 市       | 83     | 44    | 39    | 362    | 158    | 204    | -          | -          | 2     | 64     | 21    | △279   |     |            |
| 京 丹 後 市     | 342    | 176   | 166   | 845    | 415    | 430    | 1          | 1          | 8     | 191    | 72    | △503   |     |            |
| 伊 根 町       | 15     | 6     | 9     | 58     | 25     | 33     | -          | -          | -     | 7      | 2     | △43    |     |            |
| 与 謝 野 町     | 123    | 61    | 62    | 291    | 133    | 158    | -          | -          | 3     | 77     | 29    | △168   |     |            |

第2表 人口動態統計 実数及び率の年次推移

| 区 分   | 出 生    |             | 死 亡    |             | 乳児死亡  |             | 死 産   |             | 婚 姻    |             | 離 婚   |             | 自然増加    |             |
|-------|--------|-------------|--------|-------------|-------|-------------|-------|-------------|--------|-------------|-------|-------------|---------|-------------|
|       | 実 数    | 率<br>(人口千対) | 実 数    | 率<br>(人口千対) | 実 数   | 率<br>(出生千対) | 実 数   | 率<br>(出産千対) | 実 数    | 率<br>(人口千対) | 実 数   | 率<br>(人口千対) | 実 数     | 率<br>(人口千対) |
| 昭和22年 | 53,828 | 31.0        | 25,686 | 14.8        | 3,705 | 68.8        | 2,429 | 43.2        | 18,294 | 10.5        | 1,750 | 1.01        | 28,142  | 16.2        |
| 23    | 54,287 | 30.5        | 19,892 | 11.2        | 2,866 | 52.8        | 2,920 | 51.0        | 20,285 | 11.4        | 1,727 | 0.97        | 34,395  | 19.3        |
| 24    | 52,248 | 28.8        | 19,638 | 10.8        | 2,058 | 39.4        | 4,313 | 76.2        | 16,916 | 9.3         | 1,765 | 0.97        | 32,610  | 18.0        |
| 25    | 41,236 | 22.5        | 17,850 | 9.7         | 2,079 | 50.4        | 4,587 | 100.1       | 13,643 | 7.4         | 1,903 | 1.04        | 23,386  | 12.8        |
| 26    | 36,493 | 19.7        | 16,341 | 8.8         | 1,804 | 49.4        | 4,452 | 108.7       | 13,168 | 7.1         | 1,813 | 0.98        | 20,152  | 10.9        |
| 27    | 32,802 | 17.5        | 15,417 | 8.2         | 1,401 | 42.7        | 3,943 | 107.3       | 13,705 | 7.3         | 1,788 | 0.95        | 17,385  | 9.3         |
| 28    | 29,907 | 15.8        | 15,562 | 8.2         | 1,237 | 41.4        | 3,672 | 109.4       | 13,388 | 7.1         | 1,591 | 0.84        | 14,345  | 7.6         |
| 29    | 28,717 | 15.1        | 14,139 | 7.4         | 1,089 | 37.9        | 3,516 | 109.1       | 14,109 | 7.4         | 1,673 | 0.88        | 14,578  | 7.7         |
| 30    | 27,943 | 14.4        | 13,797 | 7.1         | 909   | 32.5        | 3,319 | 106.2       | 14,079 | 7.3         | 1,630 | 0.84        | 14,146  | 7.3         |
| 31    | 27,724 | 14.2        | 15,081 | 7.7         | 963   | 34.7        | 3,285 | 105.9       | 14,488 | 7.4         | 1,560 | 0.80        | 12,643  | 6.5         |
| 32    | 26,688 | 13.6        | 15,549 | 7.9         | 843   | 31.6        | 3,234 | 108.1       | 15,685 | 8.0         | 1,556 | 0.79        | 11,139  | 5.7         |
| 33    | 28,665 | 14.5        | 14,356 | 7.3         | 811   | 28.3        | 3,455 | 107.6       | 17,041 | 8.6         | 1,535 | 0.78        | 14,309  | 7.2         |
| 34    | 29,282 | 14.7        | 14,610 | 7.3         | 818   | 27.9        | 3,479 | 106.2       | 17,651 | 8.9         | 1,577 | 0.79        | 14,672  | 7.4         |
| 35    | 29,194 | 14.6        | 15,265 | 7.7         | 747   | 25.6        | 3,356 | 103.1       | 17,709 | 8.9         | 1,327 | 0.67        | 13,929  | 7.0         |
| 36    | 29,213 | 14.6        | 14,866 | 7.4         | 746   | 25.5        | 3,372 | 103.5       | 17,960 | 8.9         | 1,410 | 0.70        | 14,347  | 7.1         |
| 37    | 31,129 | 15.4        | 15,080 | 7.4         | 695   | 22.3        | 3,468 | 100.2       | 19,459 | 9.6         | 1,437 | 0.71        | 16,049  | 7.9         |
| 38    | 32,108 | 15.7        | 14,555 | 7.1         | 638   | 19.9        | 3,399 | 95.7        | 19,931 | 9.7         | 1,379 | 0.67        | 17,553  | 8.6         |
| 39    | 34,258 | 16.5        | 14,613 | 7.1         | 612   | 17.9        | 3,395 | 90.2        | 20,941 | 10.1        | 1,396 | 0.67        | 19,654  | 9.5         |
| 40    | 36,703 | 17.5        | 15,109 | 7.2         | 587   | 16.0        | 3,284 | 82.1        | 20,310 | 9.7         | 1,520 | 0.72        | 21,594  | 10.3        |
| 41    | 27,755 | 13.1        | 14,732 | 6.9         | 475   | 17.1        | 2,858 | 93.4        | 20,513 | 9.7         | 1,587 | 0.75        | 13,023  | 6.1         |
| 42    | 39,254 | 18.6        | 14,813 | 7.0         | 573   | 14.6        | 2,902 | 68.8        | 21,160 | 10.0        | 1,718 | 0.81        | 24,441  | 11.6        |
| 43    | 39,240 | 18.3        | 14,868 | 6.9         | 521   | 13.3        | 2,882 | 68.4        | 21,098 | 9.8         | 1,755 | 0.82        | 24,372  | 11.4        |
| 44    | 39,750 | 18.3        | 15,135 | 7.0         | 575   | 14.5        | 2,813 | 66.1        | 21,440 | 9.9         | 1,822 | 0.84        | 24,615  | 11.3        |
| 45    | 41,235 | 18.7        | 15,577 | 7.0         | 481   | 11.7        | 2,704 | 61.5        | 22,621 | 10.2        | 1,871 | 0.85        | 35,658  | 11.6        |
| 46    | 42,413 | 19.1        | 15,279 | 6.9         | 494   | 11.6        | 2,692 | 59.7        | 24,143 | 10.8        | 2,000 | 0.90        | 27,134  | 12.2        |
| 47    | 44,107 | 19.4        | 15,208 | 6.7         | 454   | 10.3        | 2,535 | 54.4        | 24,826 | 10.9        | 2,135 | 0.94        | 28,899  | 12.7        |
| 48    | 44,885 | 19.5        | 15,995 | 6.9         | 478   | 10.6        | 2,509 | 52.9        | 23,850 | 10.3        | 2,201 | 0.95        | 28,890  | 12.5        |
| 49    | 43,438 | 18.6        | 15,986 | 6.8         | 433   | 10.0        | 2,379 | 51.9        | 21,851 | 9.4         | 2,192 | 0.94        | 27,452  | 11.8        |
| 50    | 39,921 | 16.8        | 15,460 | 6.5         | 353   | 8.8         | 2,192 | 52.1        | 20,514 | 8.6         | 2,329 | 0.98        | 24,461  | 10.3        |
| 51    | 38,636 | 16.0        | 15,544 | 6.4         | 344   | 8.9         | 2,359 | 57.5        | 28,738 | 7.8         | 2,401 | 1.00        | 23,092  | 9.6         |
| 52    | 36,870 | 15.2        | 15,260 | 6.3         | 303   | 8.2         | 1,995 | 51.3        | 17,507 | 7.2         | 2,599 | 1.07        | 21,610  | 8.9         |
| 53    | 35,943 | 14.6        | 15,464 | 6.3         | 289   | 8.0         | 1,810 | 47.9        | 16,031 | 6.5         | 2,590 | 1.06        | 20,479  | 8.3         |
| 54    | 33,464 | 13.5        | 15,553 | 6.3         | 240   | 7.2         | 1,698 | 48.3        | 16,117 | 6.5         | 2,661 | 1.08        | 17,911  | 7.2         |
| 55    | 32,139 | 12.9        | 16,059 | 6.5         | 209   | 6.5         | 1,622 | 48.0        | 15,916 | 6.4         | 2,884 | 1.16        | 16,080  | 6.5         |
| 56    | 30,498 | 12.2        | 16,174 | 6.5         | 200   | 6.6         | 1,662 | 51.7        | 15,571 | 6.2         | 2,980 | 1.19        | 14,324  | 5.7         |
| 57    | 30,493 | 12.1        | 16,059 | 6.4         | 194   | 6.4         | 1,522 | 47.5        | 15,794 | 6.3         | 3,134 | 1.25        | 14,434  | 5.7         |
| 58    | 30,627 | 12.1        | 16,214 | 6.4         | 193   | 6.3         | 1,435 | 44.8        | 15,776 | 6.2         | 3,382 | 1.34        | 14,413  | 5.7         |
| 59    | 30,390 | 12.0        | 16,637 | 6.6         | 181   | 6.0         | 1,325 | 41.8        | 15,370 | 6.1         | 3,529 | 1.39        | 13,753  | 5.4         |
| 60    | 28,479 | 11.1        | 16,942 | 6.6         | 143   | 5.0         | 1,360 | 45.6        | 14,932 | 5.8         | 3,248 | 1.27        | 11,537  | 4.5         |
| 61    | 28,358 | 11.1        | 16,864 | 6.6         | 148   | 5.2         | 1,282 | 43.3        | 14,839 | 5.8         | 3,241 | 1.27        | 11,494  | 4.5         |
| 62    | 26,603 | 10.4        | 16,912 | 6.6         | 121   | 4.5         | 1,252 | 44.9        | 14,025 | 5.5         | 3,179 | 1.24        | 9,691   | 3.8         |
| 63    | 26,192 | 10.2        | 17,608 | 6.9         | 135   | 5.2         | 1,093 | 40.1        | 14,076 | 5.5         | 3,071 | 1.20        | 8,584   | 3.4         |
| 平成元年  | 24,855 | 9.7         | 17,327 | 6.8         | 99    | 4.0         | 1,015 | 39.2        | 14,026 | 5.5         | 3,021 | 1.18        | 7,528   | 2.9         |
| 2     | 24,209 | 9.5         | 18,031 | 7.1         | 118   | 4.9         | 1,039 | 41.2        | 14,337 | 5.6         | 3,050 | 1.19        | 6,178   | 2.4         |
| 3     | 23,487 | 9.2         | 18,331 | 7.2         | 111   | 4.7         | 947   | 38.8        | 15,018 | 5.9         | 3,346 | 1.31        | 5,156   | 2.0         |
| 4     | 23,838 | 9.3         | 18,822 | 7.3         | 129   | 5.4         | 919   | 37.1        | 15,101 | 5.9         | 3,640 | 1.42        | 5,016   | 2.0         |
| 5     | 23,082 | 9.0         | 19,202 | 7.5         | 125   | 5.4         | 826   | 34.5        | 15,647 | 6.1         | 3,738 | 1.46        | 3,880   | 1.5         |
| 6     | 24,245 | 9.5         | 18,821 | 7.4         | 122   | 5.0         | 838   | 33.4        | 15,716 | 6.1         | 3,891 | 1.52        | 5,424   | 2.1         |
| 7     | 23,219 | 9.0         | 19,321 | 7.5         | 97    | 4.2         | 777   | 32.4        | 15,887 | 6.2         | 4,047 | 1.57        | 3,898   | 1.5         |
| 8     | 24,023 | 9.3         | 19,068 | 7.4         | 95    | 4.0         | 748   | 30.2        | 16,153 | 6.2         | 4,115 | 1.59        | 4,955   | 1.9         |
| 9     | 23,595 | 9.1         | 19,239 | 7.4         | 91    | 3.9         | 701   | 28.9        | 15,869 | 6.1         | 4,384 | 1.69        | 4,356   | 1.7         |
| 10    | 24,312 | 9.4         | 19,868 | 7.7         | 79    | 3.2         | 736   | 29.4        | 16,273 | 6.3         | 4,732 | 1.83        | 4,444   | 1.7         |
| 11    | 23,831 | 9.2         | 20,690 | 8.0         | 95    | 4.0         | 699   | 28.5        | 15,682 | 6.1         | 5,089 | 1.96        | 3,141   | 1.2         |
| 12    | 23,997 | 9.2         | 20,233 | 7.8         | 78    | 3.3         | 694   | 28.1        | 15,781 | 6.1         | 5,403 | 2.08        | 3,763   | 1.4         |
| 13    | 23,364 | 9.0         | 20,027 | 7.7         | 60    | 2.6         | 698   | 29.0        | 15,775 | 6.1         | 5,903 | 2.27        | 3,336   | 1.3         |
| 14    | 22,859 | 8.8         | 20,320 | 7.8         | 68    | 3.0         | 702   | 29.8        | 14,899 | 5.7         | 5,922 | 2.28        | 2,539   | 1.2         |
| 15    | 22,371 | 8.6         | 20,669 | 8.0         | 67    | 3.0         | 664   | 28.8        | 14,478 | 5.6         | 5,612 | 2.16        | 1,702   | 0.7         |
| 16    | 22,066 | 8.5         | 21,126 | 8.1         | 63    | 2.9         | 721   | 31.6        | 14,127 | 5.4         | 5,408 | 2.08        | 940     | 0.4         |
| 17    | 21,560 | 8.3         | 22,134 | 8.5         | 54    | 2.5         | 600   | 27.1        | 14,030 | 5.4         | 5,116 | 1.97        | △ 574   | △ 0.2       |
| 18    | 22,100 | 8.5         | 22,419 | 8.6         | 48    | 2.2         | 559   | 24.7        | 14,477 | 5.6         | 5,091 | 1.96        | △ 319   | △ 0.1       |
| 19    | 21,597 | 8.3         | 22,619 | 8.7         | 51    | 2.4         | 521   | 23.6        | 13,978 | 5.4         | 4,962 | 1.92        | △ 1,022 | △ 0.4       |
| 20    | 21,842 | 8.4         | 23,015 | 8.9         | 54    | 2.5         | 507   | 22.7        | 14,239 | 5.5         | 4,877 | 1.89        | △ 1,173 | △ 0.5       |
| 21    | 21,058 | 8.2         | 23,191 | 9.0         | 44    | 2.1         | 432   | 20.1        | 13,640 | 5.3         | 5,054 | 1.96        | △ 2,133 | △ 0.8       |
| 22    | 21,234 | 8.2         | 23,714 | 9.1         | 52    | 2.4         | 482   | 22.2        | 13,664 | 5.3         | 4,964 | 1.91        | △ 2,480 | △ 1.0       |
| 23    | 20,707 | 8.0         | 24,733 | 9.5         | 40    | 1.9         | 476   | 22.5        | 12,900 | 5.0         | 4,713 | 1.82        | △ 4,026 | △ 1.6       |
| 24    | 20,111 | 7.8         | 25,416 | 9.8         | 40    | 2.0         | 464   | 22.6        | 13,189 | 5.1         | 4,646 | 1.80        | △ 5,305 | △ 2.1       |
| 25    | 20,106 | 7.8         | 25,332 | 9.8         | 52    | 2.6         | 440   | 21.4        | 12,746 | 4.9         | 4,581 | 1.78        | △ 5,226 | △ 2.0       |
| 26    | 19,583 | 7.6         | 25,507 | 9.9         | 35    | 1.8         | 447   | 22.3        | 12,671 | 4.9         | 4,462 | 1.74        | △ 5,924 | △ 2.3       |
| 27    | 19,662 | 7.7         | 25,495 | 9.9         | 50    | 2.5         | 427   | 21.3        | 12,458 | 4.9         | 4,434 | 1.73        | △ 5,833 | △ 2.3       |
| 28    | 19,327 | 7.6         | 25,850 | 10.1        | 41    | 2.1         | 401   | 20.3        | 12,143 | 4.7         | 4,222 | 1.65        | △ 6,523 | △ 2.5       |
| 29    | 18,521 | 7.3         | 26,429 | 10.4        | 27    | 1.5         | 355   | 18.8        | 11,875 | 4.7         | 4,105 | 1.61        | △ 7,908 | △ 3.1       |

注 平成29年は概数である。

# 毎月の調査結果

## 人 口

京都府の推計人口及び世帯数

平成 30 年 7 月 1 日現在

7月1日現在の人口は、259万4280人で、前月に比べ549人の減少となりました。

内訳をみると、自然動態は356人減少、社会動態は193人減少となりました。

市町村別にみると、増加は4市、減少は11市

11町村となりました。

世帯数は、117万8450世帯で、前月に比べ218世帯の増加となりました。

市町村別にみると、増加は11市2町、減少は3市8町村、増減なしは1市1町となりました。

| 市町村     | 項目        | 人口        |           |           |       |          |       |       |       | 世帯数       |
|---------|-----------|-----------|-----------|-----------|-------|----------|-------|-------|-------|-----------|
|         |           | 総数        | 男         | 女         | 増減数   | 前月1か月の増減 |       |       |       |           |
|         |           |           |           |           |       | 自然動態     |       | 社会動態  |       |           |
| 出生      | 死亡        | 転入        | 転出        |           |       |          |       |       |       |           |
| 京 都 府 計 |           | 2,594,280 | 1,240,099 | 1,354,181 | △ 549 | 1,490    | 1,846 | 7,768 | 7,961 | 1,178,450 |
| 京 都 市 計 |           | 1,470,544 | 696,696   | 773,848   | △ 238 | 846      | 981   | 5,208 | 5,311 | 721,084   |
| 北 区     |           | 118,666   | 56,429    | 62,237    | △ 8   | 55       | 84    | 362   | 341   | 57,701    |
| 上 京 区   |           | 84,883    | 39,020    | 45,863    | △ 72  | 33       | 60    | 342   | 387   | 47,793    |
| 左 京 区   |           | 168,203   | 81,384    | 86,819    | △ 17  | 65       | 121   | 570   | 531   | 85,075    |
| 中 東 京 区 |           | 111,071   | 51,099    | 59,972    | 7     | 76       | 66    | 538   | 541   | 61,265    |
| 山 科 区   |           | 37,539    | 16,010    | 21,529    | △ 30  | 27       | 36    | 171   | 192   | 20,913    |
| 山 下 京 区 |           | 134,436   | 63,559    | 70,877    | 16    | 78       | 88    | 416   | 390   | 61,502    |
| 南 右 京 区 |           | 82,785    | 38,040    | 44,745    | 1     | 53       | 57    | 480   | 475   | 47,735    |
| 西 伏 見 区 |           | 101,285   | 50,304    | 50,981    | △ 14  | 79       | 71    | 421   | 443   | 49,041    |
| 伏 見 区   |           | 203,895   | 96,181    | 107,714   | 35    | 117      | 112   | 637   | 607   | 97,127    |
| 伏 見 区   |           | 149,187   | 71,110    | 78,077    | △ 109 | 103      | 95    | 418   | 535   | 63,943    |
| 伏 見 区   |           | 278,594   | 133,560   | 145,034   | △ 47  | 160      | 191   | 853   | 869   | 128,989   |
| 14 市 計  |           | 996,228   | 482,144   | 514,084   | △ 179 | 590      | 754   | 2,312 | 2,327 | 407,739   |
| 福 知 山 市 |           | 77,557    | 38,500    | 39,057    | △ 63  | 67       | 60    | 158   | 228   | 32,556    |
| 舞 鶴 市   |           | 81,382    | 40,566    | 40,816    | △ 52  | 47       | 76    | 138   | 161   | 34,654    |
| 綾 部 市   |           | 32,611    | 15,670    | 16,941    | △ 12  | 16       | 26    | 57    | 59    | 13,776    |
| 宇 治 市   |           | 182,345   | 87,646    | 94,699    | △ 18  | 108      | 120   | 413   | 419   | 74,781    |
| 宮 津 市   |           | 17,434    | 8,275     | 9,159     | 23    | 13       | 22    | 78    | 46    | 7,621     |
| 亀 岡 市   |           | 87,625    | 42,403    | 45,222    | △ 64  | 40       | 72    | 162   | 194   | 34,492    |
| 城 陽 市   |           | 75,281    | 36,073    | 39,208    | △ 31  | 43       | 60    | 166   | 180   | 30,080    |
| 向 日 市   |           | 56,347    | 26,872    | 29,475    | 18    | 46       | 37    | 153   | 144   | 23,055    |
| 長 岡 京 市 |           | 80,661    | 38,958    | 41,703    | 25    | 61       | 59    | 247   | 224   | 33,356    |
| 八 幡 市   |           | 71,441    | 34,486    | 36,955    | △ 58  | 37       | 48    | 150   | 197   | 29,861    |
| 京 田 辺 市 |           | 73,016    | 35,763    | 37,253    | △ 3   | 34       | 34    | 158   | 161   | 31,296    |
| 京 丹 後 市 |           | 52,650    | 25,154    | 27,496    | △ 9   | 16       | 61    | 110   | 74    | 20,521    |
| 南 丹 市   |           | 32,307    | 15,683    | 16,624    | △ 25  | 12       | 32    | 62    | 67    | 13,159    |
| 木 津 川 市 |           | 75,571    | 36,095    | 39,476    | 90    | 50       | 47    | 260   | 173   | 28,531    |
| 郡 部 計   |           | 127,508   | 61,259    | 66,249    | △ 132 | 54       | 111   | 248   | 323   | 49,627    |
| 乙訓郡     | 大 山 崎 町   | 15,540    | 7,529     | 8,011     | △ 7   | 11       | 9     | 43    | 52    | 6,333     |
| 久世郡     | 久 御 山 町   | 15,511    | 7,546     | 7,965     | △ 5   | 6        | 11    | 44    | 44    | 6,352     |
| 綴喜郡     | 井 手 町     | 7,604     | 3,657     | 3,947     | △ 5   | 2        | 6     | 20    | 21    | 3,057     |
|         | 宇 治 田 原 町 | 9,042     | 4,512     | 4,530     | △ 9   | 3        | 10    | 26    | 28    | 3,330     |
| 相楽郡     | 笠 置 町     | 1,239     | 583       | 656       | △ 7   | -        | 4     | -     | 3     | 555       |
|         | 和 東 町     | 3,698     | 1,719     | 1,979     | △ 9   | -        | 6     | 3     | 6     | 1,431     |
|         | 精 華 町     | 36,226    | 17,291    | 18,935    | △ 7   | 19       | 16    | 65    | 75    | 13,152    |
|         | 南 山 城 村   | 2,506     | 1,206     | 1,300     | △ 8   | 2        | 4     | 3     | 9     | 1,070     |
| 船井郡     | 京 丹 波 町   | 13,483    | 6,396     | 7,087     | △ 17  | 2        | 17    | 25    | 27    | 5,386     |
| 与謝郡     | 伊 根 町     | 1,960     | 950       | 1,010     | △ 5   | 1        | 1     | 1     | 6     | 858       |
|         | 与 謝 野 町   | 20,699    | 9,870     | 10,829    | △ 53  | 8        | 27    | 18    | 52    | 8,103     |
| (再掲)    | 丹 後 地 域   | 92,743    | 44,249    | 48,494    | △ 44  | 38       | 111   | 207   | 178   | 37,103    |
|         | 中 丹 地 域   | 191,550   | 94,736    | 96,814    | △ 127 | 130      | 162   | 353   | 448   | 80,986    |
|         | 南 丹 地 域   | 133,415   | 64,482    | 68,933    | △ 106 | 54       | 121   | 249   | 288   | 53,037    |
|         | 京 都 市 域   | 1,470,544 | 696,696   | 773,848   | △ 238 | 846      | 981   | 5,208 | 5,311 | 721,084   |
|         | 山 城 地 域   | 706,028   | 339,936   | 366,092   | △ 34  | 422      | 471   | 1,751 | 1,736 | 286,240   |
|         | (乙訓地域)    | 152,548   | 73,359    | 79,189    | 36    | 118      | 105   | 443   | 420   | 62,744    |
|         | (山城中部地域)  | 434,240   | 209,683   | 224,557   | △ 129 | 233      | 289   | 977   | 1,050 | 178,757   |
|         | (相楽地域)    | 119,240   | 56,894    | 62,346    | 59    | 71       | 77    | 331   | 266   | 44,739    |

注1 平成 27 年国勢調査の人口及び世帯数を基礎として、各市町村から提供された1か月間の住民票の移動数を基に加減することにより推計したものである。ただし、作成後、数値修正の報告を受けて、再度推計する場合がある。(京都府ホームページに掲載)

注2 社会動態(転入及び転出)には、同一市町村内(ただし京都市は同一区内)の移動は含まない。  
また、京都府計及び京都市計はこれらを積み上げた数値であり、京都府内市町村間移動及び京都市内区間移動を含む。

注3 地域区分は次のとおり。  
丹後地域 宮津市、京丹後市、伊根町、与謝野町  
中丹地域 福知山市、舞鶴市、綾部市  
南丹地域 亀岡市、南丹市、京丹波町  
京都市域 京都市  
山城地域  
乙訓地域 向日市、長岡京市、大山崎町  
山城中部地域 宇治市、城陽市、八幡市、京田辺市、久御山町、井手町、宇治田原町  
相楽地域 木津川市、笠置町、和東町、精華町、南山城村

# 賃金・労働時間・雇用の動き

毎月勤労統計調査地方調査結果 30年5月分

(注) 対前月比、対前年同月比は、指数によって計算したものである。

## I 事業所規模5人以上

### 1 賃金の動き

|            |           |
|------------|-----------|
| 現金給与総額     | 248,966 円 |
| ○対前月比      | 3.7%の減    |
| ○対前年同月比    | 0.8%の減    |
| きまって支給する給与 | 243,681 円 |
| ○対前月比      | 2.6%の減    |
| ○対前年同月比    | 0.9%の減    |
| 特別に支払われた給与 | 5,285 円   |
| ○対前月差      | 2,880 円の減 |
| ○対前年同月差    | 330 円の増   |

### 2 労働時間の動き

|         |          |
|---------|----------|
| 出勤日数    | 17.5 日   |
| ○対前月差   | 0.8 日の減  |
| ○対前年同月差 | 0.1 日の減  |
| 総実労働時間  | 133.3 時間 |
| ○対前月比   | 5.0%の減   |
| ○対前年同月比 | 1.2%の減   |
| 所定外労働時間 | 9.5 時間   |
| ○対前月比   | 8.7%の減   |
| ○対前年同月比 | 11.3%の減  |

第1表 平均現金給与額・出勤日数・労働時間（規模5人以上）

| 産 業 別                             | 総 数     |            |         |            | 男       |            |            | 女       |            |
|-----------------------------------|---------|------------|---------|------------|---------|------------|------------|---------|------------|
|                                   | 現金給与総額  | きまって支給する給与 | 所定内給与   | 特別に支払われた給与 | 現金給与総額  | きまって支給する給与 | 特別に支払われた給与 | 現金給与総額  | きまって支給する給与 |
| TL 調査 産 業 計                       | 248,966 | 243,681    | 225,559 | 5,285      | 322,639 | 315,625    | 7,014      | 175,923 | 172,353    |
| D 建 設 業                           | 369,089 | 338,570    | 317,590 | 30,519     | 392,057 | 359,334    | 32,723     | 205,484 | 190,662    |
| E 製 造 業                           | 307,995 | 302,103    | 276,297 | 5,892      | 363,495 | 355,955    | 7,540      | 191,595 | 189,159    |
| F 電気・ガス・熱供給・水道業                   | 429,448 | 425,135    | 371,954 | 4,313      | 431,987 | 427,749    | 4,238      | 324,762 | 317,349    |
| G 情 報 通 信 業                       | 359,455 | 313,462    | 288,701 | 45,993     | 383,650 | 347,690    | 35,960     | 320,108 | 257,800    |
| H 運 輸 業, 郵 便 業                    | 301,864 | 300,918    | 250,533 | 946        | 329,286 | 328,170    | 1,116      | 177,348 | 177,176    |
| I 卸 売 業, 小 売 業                    | 212,510 | 206,705    | 193,365 | 5,805      | 298,335 | 291,587    | 6,748      | 143,158 | 138,115    |
| J 金 融 業, 保 険 業                    | 327,622 | 327,099    | 304,361 | 523        | 407,901 | 407,567    | 334        | 264,522 | 263,850    |
| K 不 動 産 業, 物 品 賃 貸 業              | 260,019 | 258,285    | 243,264 | 1,734      | 309,860 | 307,929    | 1,931      | 179,759 | 178,341    |
| L 学 術 研 究, 専 門 ・ 技 術 サ ー ビ ス 業    | 303,364 | 303,313    | 291,556 | 51         | 372,476 | 372,449    | 27         | 207,830 | 207,744    |
| M 宿 泊 業, 飲 食 サ ー ビ ス 業            | 114,209 | 113,592    | 107,799 | 617        | 157,321 | 155,956    | 1,365      | 86,394  | 86,259     |
| N 生 活 関 連 サ ー ビ ス 業, 娯 楽 業        | 212,438 | 212,360    | 199,915 | 78         | 267,497 | 267,497    | -          | 164,574 | 164,428    |
| O 教 育, 学 習 支 援 業                  | 273,930 | 272,634    | 265,531 | 1,296      | 330,365 | 330,034    | 331        | 219,329 | 217,100    |
| P 医 療, 福 祉 社                      | 256,629 | 252,816    | 234,803 | 3,813      | 361,959 | 357,466    | 4,493      | 221,114 | 217,531    |
| Q 複 合 サ ー ビ ス 事 業                 | 304,236 | 301,002    | 278,584 | 3,234      | 347,620 | 343,758    | 3,862      | 228,764 | 226,621    |
| R サ ー ビ ス 業 (他 に 分 類 さ れ な い も の) | 224,944 | 215,195    | 197,262 | 9,749      | 291,909 | 276,502    | 15,407     | 158,065 | 153,968    |
| E09.10 食 料 品 ・ た ば こ              | 235,592 | 234,237    | 215,475 | 1,355      | 302,192 | 300,492    | 1,700      | 166,350 | 165,353    |
| E 1 1 織 維 工 業                     | 239,802 | 239,507    | 231,608 | 295        | 296,426 | 295,885    | 541        | 172,093 | 172,093    |
| E 1 2 木 材 ・ 木 製 品                 | 311,744 | 310,702    | 287,495 | 1,042      | 332,241 | 331,165    | 1,076      | 198,269 | 197,410    |
| E 1 3 家 具 ・ 装 備 品                 | 224,692 | 224,692    | 222,137 | -          | 258,173 | 258,173    | -          | 157,226 | 157,226    |
| E 1 4 パ ー ル プ ー                   | 239,955 | 239,955    | 208,910 | -          | 267,538 | 267,538    | -          | 166,481 | 166,481    |
| E 1 5 印 刷 ・ 同 関 連 業               | 355,274 | 315,459    | 285,922 | 39,815     | 392,727 | 344,745    | 47,982     | 252,088 | 234,774    |
| E16.17 化 学, 石 油 ・ 石 炭             | 366,526 | 365,614    | 351,467 | 912        | 403,956 | 403,091    | 865        | 277,950 | 276,925    |
| E 1 8 プ ラ ス チ ッ ク 製 品             | 225,336 | 225,336    | 208,765 | -          | 317,200 | 317,200    | -          | 110,649 | 110,649    |
| E 1 9 ゴ ム 製 品                     | X       | X          | X       | X          | X       | X          | X          | X       | X          |
| E 2 1 窯 業 ・ 土 石 製 品               | 334,659 | 334,078    | 296,422 | 581        | 364,305 | 363,750    | 555        | 200,654 | 199,957    |
| E 2 2 鉄 鋼 業                       | 321,859 | 321,859    | 293,907 | -          | 337,040 | 337,040    | -          | 236,431 | 236,431    |
| E 2 3 非 鉄 金 属 製 造 業               | 254,210 | 254,210    | 232,836 | -          | 310,665 | 310,665    | -          | 139,314 | 139,314    |
| E 2 4 金 属 製 品 製 造 業               | 286,564 | 286,527    | 259,474 | 37         | 316,456 | 316,420    | 36         | 202,895 | 202,855    |
| E 2 5 は ん 用 機 械 器 具               | 411,852 | 303,306    | 269,990 | 108,546    | 437,496 | 323,152    | 114,344    | 276,875 | 198,848    |
| E 2 6 生 産 用 機 械 器 具               | 308,846 | 307,919    | 269,603 | 927        | 338,807 | 337,968    | 839        | 205,811 | 204,583    |
| E 2 7 業 務 用 機 械 器 具               | 384,072 | 383,363    | 356,053 | 709        | 446,397 | 445,615    | 782        | 219,229 | 218,713    |
| E 2 8 電 子 ・ デ バ イ ス               | 357,568 | 357,419    | 328,706 | 149        | 420,959 | 420,777    | 182        | 217,210 | 217,133    |
| E 2 9 電 気 機 械 器 具                 | 317,716 | 317,172    | 291,508 | 544        | 366,256 | 365,688    | 568        | 187,529 | 187,048    |
| E 3 0 情 報 通 信 機 械 器 具             | 391,535 | 387,883    | 359,388 | 3,652      | 423,118 | 419,546    | 3,572      | 260,602 | 256,618    |
| E 3 1 輸 送 用 機 械 器 具               | 376,552 | 375,618    | 317,492 | 934        | 404,107 | 403,180    | 927        | 247,549 | 246,585    |
| E32.20 そ の 他 の 製 造 業              | 297,391 | 296,892    | 274,222 | 499        | 395,215 | 395,215    | -          | 181,535 | 180,444    |
| I - 1 卸 売 業                       | 325,920 | 312,699    | 293,728 | 13,221     | 376,464 | 366,272    | 10,192     | 230,512 | 211,572    |
| I - 2 小 売 業                       | 161,594 | 159,118    | 148,307 | 2,476      | 233,578 | 229,684    | 3,894      | 122,132 | 120,434    |
| M 7 5 宿 泊 業                       | 159,444 | 159,444    | 149,139 | -          | 227,835 | 227,835    | -          | 104,580 | 104,580    |
| M S M 一 括 分                       | 104,815 | 104,069    | 99,213  | 746        | 140,218 | 138,522    | 1,696      | 83,009  | 82,848     |
| P 8 3 医 療 業                       | 297,869 | 297,073    | 271,514 | 796        | 446,446 | 445,062    | 1,384      | 246,729 | 246,135    |
| P S P 一 括 分                       | 199,922 | 191,962    | 184,325 | 7,960      | 241,414 | 232,487    | 8,927      | 186,328 | 178,685    |
| R 9 1 職 業 紹 介 ・ 派 遣 業             | 193,989 | 193,897    | 179,282 | 92         | 242,491 | 242,339    | 152        | 137,643 | 173,576    |
| R 9 2 そ の 他 の 事 業 サ ー ビ ス         | 208,314 | 189,905    | 173,598 | 18,409     | 286,288 | 255,123    | 31,165     | 139,987 | 132,756    |
| R S R 一 括 分                       | 274,160 | 273,722    | 250,792 | 438        | 312,172 | 311,687    | 485        | 190,697 | 190,364    |

注 集計事業所数が少ない産業は結果の公表ができないため、統計表の表章産業からは除いているが、それぞれの該当数値は、中分類は大分類に、大分

図1 産業、男女別きまって支給する給与

(規模5人以上)



図2 所定外労働時間(対前年同月増減率)の推移

(規模5人以上)

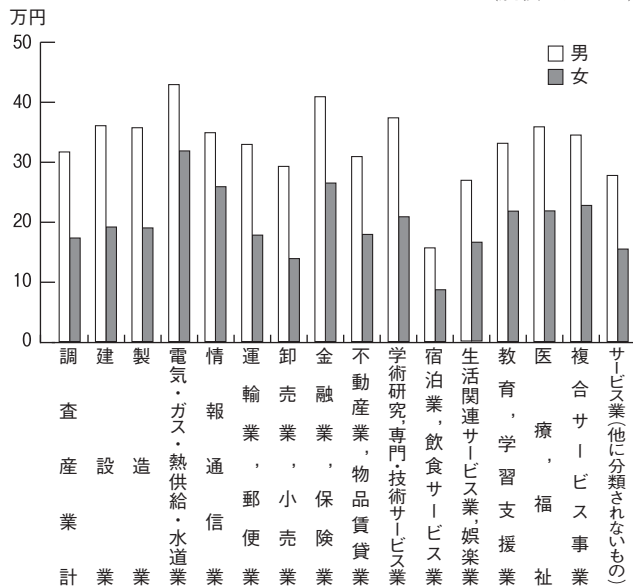
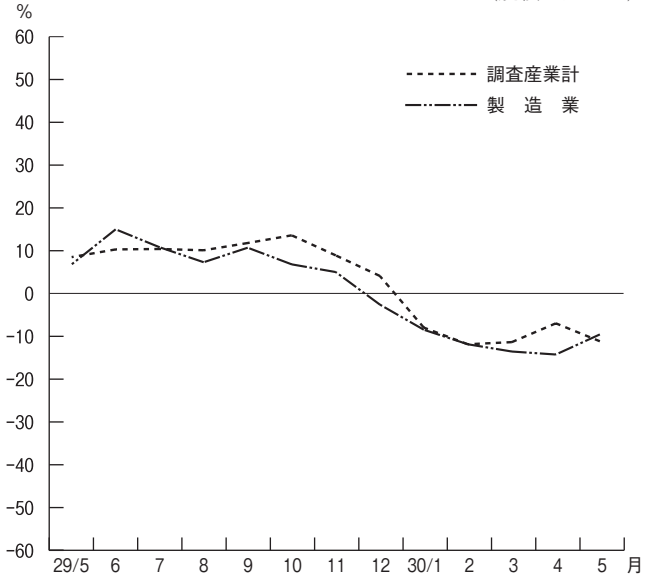

(単位:円、日、時間)

| 特別に支払われた給与 | 総数   |       |       |         | 男       |       |       |       | 女       |         |       |       | 産業別    |       |
|------------|------|-------|-------|---------|---------|-------|-------|-------|---------|---------|-------|-------|--------|-------|
|            | 出勤日数 | 総労働時間 | 実労働時間 | 所定内労働時間 | 所定外労働時間 | 出勤日数  | 総労働時間 | 実労働時間 | 所定内労働時間 | 所定外労働時間 | 出勤日数  | 総労働時間 |        | 実労働時間 |
| 3,570      | 17.5 | 133.3 | 123.8 | 9.5     | 18.4    | 149.5 | 135.9 | 13.6  | 16.7    | 117.2   | 111.8 | 5.4   | T L    |       |
| 14,822     | 20.5 | 171.8 | 156.1 | 15.7    | 20.7    | 175.5 | 158.2 | 17.3  | 19.0    | 145.2   | 140.5 | 4.7   | D      |       |
| 2,436      | 18.2 | 148.1 | 135.9 | 12.2    | 18.7    | 157.9 | 142.9 | 15.0  | 17.2    | 127.6   | 121.3 | 6.3   | E      |       |
| 7,413      | 19.3 | 156.9 | 144.8 | 12.1    | 19.3    | 157.1 | 144.8 | 12.3  | 19.1    | 147.8   | 144.5 | 3.3   | F      |       |
| 62,308     | 19.5 | 156.3 | 142.3 | 14.0    | 19.6    | 161.9 | 145.0 | 16.9  | 19.3    | 147.3   | 138.0 | 9.3   | G      |       |
| 172        | 19.4 | 165.0 | 139.4 | 25.6    | 19.9    | 172.9 | 143.9 | 29.0  | 17.6    | 128.4   | 118.5 | 9.9   | H      |       |
| 5,043      | 17.7 | 130.3 | 121.4 | 8.9     | 18.8    | 149.6 | 137.4 | 12.2  | 16.8    | 114.8   | 108.5 | 6.3   | I      |       |
| 672        | 19.5 | 156.2 | 144.1 | 12.1    | 20.2    | 170.6 | 153.3 | 17.3  | 19.0    | 144.9   | 137.0 | 7.9   | J      |       |
| 1,418      | 19.0 | 154.2 | 142.3 | 11.9    | 19.7    | 167.8 | 151.3 | 16.5  | 17.9    | 132.3   | 127.7 | 4.6   | K      |       |
| 86         | 18.2 | 137.8 | 131.3 | 6.5     | 19.0    | 147.3 | 139.9 | 7.4   | 17.2    | 124.7   | 119.5 | 5.2   | L      |       |
| 135        | 14.7 | 95.8  | 92.0  | 3.8     | 15.4    | 114.4 | 108.0 | 6.4   | 14.2    | 83.7    | 81.7  | 2.0   | M      |       |
| 146        | 18.7 | 142.7 | 133.7 | 9.0     | 18.9    | 150.2 | 140.1 | 10.1  | 18.6    | 136.3   | 128.2 | 8.1   | N      |       |
| 2,229      | 14.3 | 101.7 | 96.0  | 5.7     | 14.4    | 103.2 | 97.4  | 5.8   | 14.2    | 100.4   | 94.7  | 5.7   | O      |       |
| 3,583      | 17.1 | 127.4 | 122.0 | 5.4     | 17.7    | 137.7 | 130.1 | 7.6   | 16.9    | 124.0   | 119.3 | 4.7   | P      |       |
| 2,143      | 20.1 | 159.4 | 148.9 | 10.5    | 20.4    | 166.2 | 153.9 | 12.3  | 19.7    | 147.5   | 140.1 | 7.4   | Q      |       |
| 4,097      | 18.6 | 143.0 | 131.5 | 11.5    | 19.0    | 157.9 | 141.0 | 16.9  | 18.1    | 128.1   | 121.9 | 6.2   | R      |       |
| 997        | 18.0 | 135.5 | 123.5 | 12.0    | 19.1    | 146.5 | 131.3 | 15.2  | 16.8    | 124.0   | 115.4 | 8.6   | E09,10 |       |
| -          | 18.1 | 142.2 | 137.3 | 4.9     | 18.9    | 153.5 | 147.2 | 6.3   | 17.2    | 128.8   | 125.5 | 3.3   | E 1 1  |       |
| 859        | 19.2 | 160.5 | 148.5 | 12.0    | 19.3    | 164.8 | 151.9 | 12.9  | 18.3    | 136.7   | 129.5 | 7.2   | E 1 2  |       |
| -          | 17.6 | 134.9 | 130.7 | 4.2     | 17.5    | 140.1 | 134.6 | 5.5   | 18.0    | 124.2   | 122.7 | 1.5   | E 1 3  |       |
| -          | 19.4 | 163.2 | 148.7 | 14.5    | 19.6    | 172.4 | 154.8 | 17.6  | 18.8    | 138.5   | 132.4 | 6.1   | E 1 4  |       |
| 17,314     | 18.8 | 159.7 | 143.4 | 16.3    | 19.0    | 164.3 | 146.4 | 17.9  | 18.2    | 146.7   | 135.0 | 11.7  | E 1 5  |       |
| 1,025      | 18.9 | 151.0 | 144.7 | 6.3     | 19.2    | 156.0 | 148.5 | 7.5   | 18.4    | 139.2   | 135.8 | 3.4   | E16,17 |       |
| -          | 17.2 | 128.9 | 123.0 | 5.9     | 17.9    | 154.0 | 144.0 | 10.0  | 16.2    | 97.4    | 96.6  | 0.8   | E 1 8  |       |
| X          | X    | X     | X     | X       | X       | X     | X     | X     | X       | X       | X     | X     | X      | E 1 9 |
| 697        | 16.9 | 136.8 | 124.2 | 12.6    | 17.2    | 141.3 | 127.6 | 13.7  | 15.9    | 116.5   | 108.7 | 7.8   | E 2 1  |       |
| -          | 20.4 | 179.7 | 149.8 | 29.9    | 20.5    | 181.8 | 149.5 | 32.3  | 19.9    | 167.4   | 151.0 | 16.4  | E 2 2  |       |
| -          | 18.2 | 151.8 | 139.8 | 12.0    | 19.0    | 166.4 | 151.1 | 15.3  | 16.7    | 122.0   | 116.8 | 5.2   | E 2 3  |       |
| 40         | 18.7 | 153.2 | 142.1 | 11.1    | 19.1    | 160.3 | 147.1 | 13.2  | 17.7    | 133.2   | 128.1 | 5.1   | E 2 4  |       |
| 78,027     | 18.3 | 163.2 | 144.2 | 19.0    | 18.5    | 168.6 | 147.2 | 21.4  | 16.8    | 134.9   | 128.3 | 6.6   | E 2 5  |       |
| 1,228      | 19.1 | 163.5 | 144.2 | 19.3    | 19.3    | 170.2 | 147.4 | 22.8  | 18.5    | 140.4   | 133.3 | 7.1   | E 2 6  |       |
| 516        | 18.3 | 152.8 | 142.1 | 10.7    | 18.7    | 160.9 | 148.9 | 12.0  | 17.1    | 131.1   | 124.0 | 7.1   | E 2 7  |       |
| 77         | 17.4 | 140.1 | 128.7 | 11.4    | 17.8    | 145.8 | 132.7 | 13.1  | 16.5    | 127.7   | 120.0 | 7.7   | E 2 8  |       |
| 481        | 18.2 | 150.5 | 137.8 | 12.7    | 18.7    | 160.3 | 144.5 | 15.8  | 17.0    | 124.2   | 119.6 | 4.6   | E 2 9  |       |
| 3,984      | 18.1 | 150.5 | 135.9 | 14.6    | 18.2    | 152.7 | 137.2 | 15.5  | 17.8    | 141.2   | 130.4 | 10.8  | E 3 0  |       |
| 964        | 18.5 | 161.4 | 141.0 | 20.4    | 18.4    | 164.9 | 142.2 | 22.7  | 18.6    | 145.2   | 135.6 | 9.6   | E 3 1  |       |
| 1,091      | 18.1 | 138.0 | 130.1 | 7.9     | 18.6    | 154.9 | 142.9 | 12.0  | 17.6    | 117.9   | 115.0 | 2.9   | E32,20 |       |
| 18,940     | 18.6 | 150.1 | 140.7 | 9.4     | 18.9    | 155.7 | 144.8 | 10.9  | 18.0    | 139.6   | 133.1 | 6.5   | I - 1  |       |
| 1,698      | 17.3 | 121.4 | 112.7 | 8.7     | 18.7    | 144.4 | 131.2 | 13.2  | 16.5    | 108.8   | 102.5 | 6.3   | I - 2  |       |
| -          | 16.0 | 110.4 | 105.8 | 4.6     | 18.2    | 136.1 | 129.0 | 7.1   | 14.3    | 89.7    | 87.1  | 2.6   | M75    |       |
| 161        | 14.4 | 92.7  | 89.1  | 3.6     | 14.7    | 109.2 | 102.9 | 6.3   | 14.2    | 82.6    | 80.7  | 1.9   | M S    |       |
| 594        | 17.1 | 127.4 | 121.2 | 6.2     | 17.3    | 135.2 | 126.1 | 9.1   | 17.0    | 124.7   | 119.5 | 5.2   | P 8 3  |       |
| 7,643      | 17.1 | 127.5 | 123.2 | 4.3     | 18.3    | 141.3 | 135.9 | 5.4   | 16.7    | 123.0   | 119.0 | 4.0   | P S    |       |
| 67         | 18.5 | 147.4 | 138.9 | 8.5     | 18.6    | 160.0 | 144.0 | 16.0  | 18.5    | 142.1   | 136.8 | 5.3   | R 9 1  |       |
| 7,231      | 18.0 | 134.3 | 121.9 | 12.4    | 18.2    | 154.6 | 136.1 | 18.5  | 17.8    | 116.5   | 109.4 | 7.1   | R 9 2  |       |
| 333        | 19.6 | 155.6 | 143.8 | 11.8    | 20.1    | 161.1 | 146.0 | 15.1  | 18.4    | 143.4   | 138.8 | 4.6   | R S    |       |

類は調査産業計に含めて算定している。

3 雇用の動き

常用労働者数…………… 909,190人  
 ○対前月比 0.5%の増  
 ○対前年同月比 1.8%の減  
 パートタイム労働者比率…………… 36.7%

労働異動

○ 入 職 率 総数 2.8% (前月 5.5%)  
 男 2.3% ( 〃 5.6%)  
 女 3.2% ( 〃 5.3%)  
 ○ 離 職 率 総数 2.3% (前月 4.7%)  
 男 2.3% ( 〃 4.8%)  
 女 2.4% ( 〃 4.5%)

図3 実質賃金指数、常用雇用指数及び所定外労働時間指数の推移

(調査産業計) (平成27年=100) (規模5人以上)

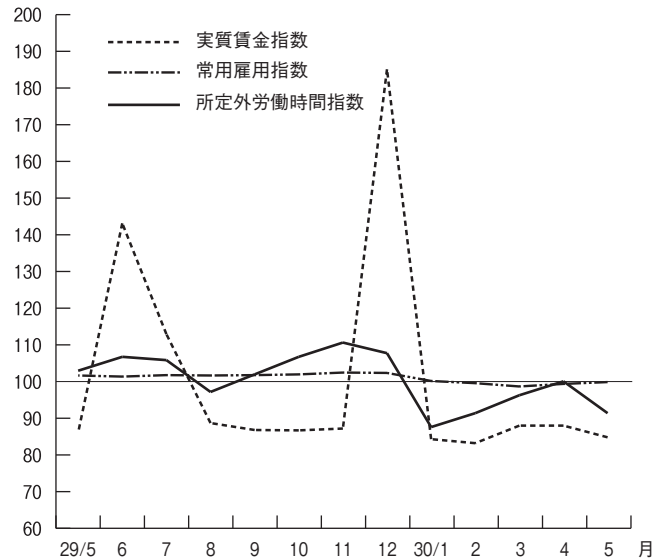

第2表 常用労働者数 (規模5人以上)

(単位:人、%)

| 産 業 別                  | 総 数              |                 |            |            | 男                |            |            |                  | 女          |            |                  |            |
|------------------------|------------------|-----------------|------------|------------|------------------|------------|------------|------------------|------------|------------|------------------|------------|
|                        | 本調査期間末<br>常用労働者数 | パートタイム<br>労働者比率 | 増加<br>労働者数 | 減少<br>労働者数 | 本調査期間末<br>常用労働者数 | 増加<br>労働者数 | 減少<br>労働者数 | 本調査期間末<br>常用労働者数 | 増加<br>労働者数 | 減少<br>労働者数 | 本調査期間末<br>常用労働者数 | 増加<br>労働者数 |
| TL 調査 産 業 計            | 909,190          | 36.7            | 25,099     | 20,996     | 451,758          | 10,448     | 10,168     | 457,432          | 14,651     | 10,828     |                  |            |
| D 建 設 業                | 26,303           | 3.3             | 173        | 310        | 23,037           | 134        | 310        | 3,266            | 39         | -          |                  |            |
| E 製 造 業                | 151,052          | 17.5            | 1,883      | 2,253      | 102,110          | 652        | 1,249      | 48,942           | 1,231      | 1,004      |                  |            |
| F 電気・ガス・熱供給・水道業        | 5,470            | 6.5             | 298        | -          | 5,344            | 298        | -          | 126              | -          | -          |                  |            |
| G 情 報 通 信 業            | 12,530           | 3.1             | 198        | 50         | 7,749            | 122        | 50         | 4,781            | 76         | -          |                  |            |
| H 運 輸 業、 郵 便 業         | 48,452           | 12.6            | 992        | 931        | 39,755           | 837        | 691        | 8,697            | 155        | 240        |                  |            |
| I 卸 売 業、 小 売 業         | 188,910          | 47.5            | 5,372      | 5,168      | 84,094           | 1,504      | 2,081      | 104,816          | 3,868      | 3,087      |                  |            |
| J 金 融 業、 保 険 業         | 24,791           | 12.2            | 1,286      | 698        | 10,941           | 710        | 390        | 13,850           | 576        | 308        |                  |            |
| K 不 動 産 業、 物 品 賃 貸 業   | 14,382           | 23.1            | 255        | 403        | 8,954            | 216        | 144        | 5,428            | 39         | 259        |                  |            |
| L 学術研究、専門・技術サービス業      | 23,694           | 22.7            | 337        | 174        | 13,767           | 163        | 31         | 9,927            | 174        | 143        |                  |            |
| M 宿 泊 業、 飲 食 サービス 業    | 105,535          | 80.1            | 7,274      | 4,866      | 41,295           | 3,504      | 2,744      | 64,240           | 3,770      | 2,122      |                  |            |
| N 生活関連サービス業、娯楽業        | 29,123           | 41.5            | 445        | 1,042      | 13,487           | 150        | 541        | 15,636           | 295        | 501        |                  |            |
| O 教 育、 学 習 支 援 業       | 58,235           | 49.6            | 2,343      | 966        | 28,497           | 913        | 514        | 29,738           | 1,430      | 452        |                  |            |
| P 医 療、 福 祉 社           | 155,465          | 35.0            | 2,805      | 2,678      | 39,082           | 481        | 687        | 116,383          | 2,324      | 1,991      |                  |            |
| Q 複 合 サービス 事 業         | 7,347            | 8.7             | 41         | 207        | 4,694            | 36         | 84         | 2,653            | 5          | 123        |                  |            |
| R サービス業(他に分類されないもの)    | 57,849           | 29.4            | 1,397      | 1,250      | 28,907           | 728        | 652        | 28,942           | 669        | 598        |                  |            |
| E09.10 食 料 品・ た ば こ 業  | 24,134           | 37.7            | 746        | 580        | 12,192           | 238        | 373        | 11,942           | 508        | 207        |                  |            |
| E 1 1 織 維 工 業          | 10,562           | 18.7            | 13         | 425        | 5,815            | 13         | 111        | 4,747            | -          | 314        |                  |            |
| E 1 2 木 材・ 木 製 品       | 1,892            | 1.5             | -          | 7          | 1,602            | -          | 7          | 290              | -          | -          |                  |            |
| E 1 3 家 具・ 装 備 品       | 1,012            | 17.8            | 24         | 2          | 669              | -          | -          | 343              | 24         | 2          |                  |            |
| E 1 4 パ ー ル 紙          | 2,471            | 9.8             | 9          | 13         | 1,797            | 9          | 11         | 674              | -          | 2          |                  |            |
| E 1 5 印 刷・ 同 関 連 業     | 8,643            | 9.8             | 138        | 31         | 6,323            | 48         | 6          | 2,320            | 90         | 25         |                  |            |
| E16.17 化 学、 石 油・ 石 炭   | 8,592            | 9.2             | 22         | 88         | 6,044            | 18         | 56         | 2,548            | 4          | 32         |                  |            |
| E 1 8 プ ラ ス チ ッ ク 製 品  | 8,559            | 37.4            | 58         | 28         | 4,752            | 31         | 15         | 3,807            | 27         | 13         |                  |            |
| E 1 9 プ ラ ス チ ッ ク 製 品  | X                | X               | X          | X          | X                | X          | X          | X                | X          | X          |                  |            |
| E 2 1 窯 業・ 土 石 製 品     | 3,927            | 7.8             | 8          | 103        | 3,207            | 8          | 103        | 720              | -          | -          |                  |            |
| E 2 2 鉄 鋼 業            | 1,448            | 1.2             | 49         | 16         | 1,224            | 33         | 16         | 224              | 16         | -          |                  |            |
| E 2 3 非 鉄 金 属 製 造 業    | 1,593            | 28.9            | 6          | 13         | 1,067            | 6          | 13         | 526              | -          | -          |                  |            |
| E 2 4 金 属 製 品 製 造 業    | 10,066           | 11.8            | 148        | 280        | 7,430            | 20         | 90         | 2,636            | 128        | 190        |                  |            |
| E 2 5 は ん 用 機 械 器 具    | 4,213            | 7.3             | 22         | 33         | 3,537            | 17         | 33         | 676              | 5          | -          |                  |            |
| E 2 6 生 産 用 機 械 器 具    | 13,043           | 11.5            | 55         | 105        | 10,079           | -          | 90         | 2,964            | 55         | 15         |                  |            |
| E 2 7 業 務 用 機 械 器 具    | 12,802           | 11.0            | 105        | 201        | 9,303            | 78         | 121        | 3,499            | 27         | 80         |                  |            |
| E 2 8 電 子・ デ バ イ ス     | 13,055           | 7.4             | 105        | 123        | 8,993            | 66         | 79         | 4,062            | 39         | 44         |                  |            |
| E 2 9 電 気 機 械 器 具      | 11,371           | 15.5            | 57         | 37         | 8,273            | 25         | 30         | 3,098            | 32         | 7          |                  |            |
| E 3 0 情 報 通 信 機 械 器 具  | 1,303            | 5.4             | 1          | 9          | 1,050            | 1          | 7          | 253              | -          | 2          |                  |            |
| E 3 1 輸 送 用 機 械 器 具    | 7,174            | 8.2             | 59         | 108        | 5,911            | 38         | 79         | 1,263            | 21         | 29         |                  |            |
| E32.20 そ の 他 の 製 造 業   | 4,255            | 31.5            | 255        | 39         | 2,247            | 3          | 6          | 2,008            | 252        | 33         |                  |            |
| I-1 卸 売 業              | 58,606           | 13.7            | 1,201      | 994        | 38,116           | 351        | 605        | 20,490           | 850        | 389        |                  |            |
| I-2 小 売 業              | 130,304          | 62.7            | 4,171      | 4,174      | 45,978           | 1,153      | 1,476      | 84,326           | 3,018      | 2,698      |                  |            |
| M 7 5 宿 泊 業            | 17,886           | 53.6            | 633        | 745        | 7,925            | 204        | 327        | 9,961            | 429        | 418        |                  |            |
| M S M 一 括 分            | 87,649           | 85.5            | 6,641      | 4,121      | 33,370           | 3,300      | 2,417      | 54,279           | 3,341      | 1,704      |                  |            |
| P 8 3 医 療 業            | 90,093           | 29.0            | 1,541      | 1,295      | 22,939           | 277        | 475        | 67,154           | 1,264      | 820        |                  |            |
| P S P 一 括 分            | 65,372           | 43.3            | 1,264      | 1,383      | 16,143           | 204        | 212        | 49,229           | 1,060      | 1,171      |                  |            |
| R 9 1 職 業 紹 介・ 派 遣 業   | 10,748           | 9.2             | 328        | 259        | 3,172            | 81         | 69         | 7,576            | 247        | 190        |                  |            |
| R 9 2 そ の 他 の 事 業 サービス | 30,186           | 43.6            | 900        | 807        | 14,094           | 481        | 445        | 16,092           | 419        | 362        |                  |            |
| R S R 一 括 分            | 16,915           | 17.0            | 169        | 184        | 11,641           | 166        | 138        | 5,274            | 3          | 46         |                  |            |

注1 集計事業所数が少ない産業は結果の公表ができないため、統計表の表章産業からは除いているが、それぞれの該当数値は、中分類は大分類に、大分類は調査産業計に含めて算定している。

2 増加(減少)常用労働者とは、採用(解雇・退職)者、転勤者、無給・病欠者の復職(休職)等のことである。



## 4 指数

(その1)

規模5人以上(平成27年=100)

| 年 月     | 名目賃金指数 |       |            |       |       |       | 労働時間指数 |       |         |       |
|---------|--------|-------|------------|-------|-------|-------|--------|-------|---------|-------|
|         | 現金給与総額 |       | きまって支給する給与 |       | 所定内給与 |       | 総実労働時間 |       | 所定内労働時間 |       |
|         | 調査産業計  | 製造業   | 調査産業計      | 製造業   | 調査産業計 | 製造業   | 調査産業計  | 製造業   | 調査産業計   | 製造業   |
| 平成25年平均 | 97.7   | 98.5  | 98.6       | 100.5 | 98.2  | 100.6 | 101.3  | 101.4 | 100.2   | 100.8 |
| 26      | 99.8   | 100.3 | 99.8       | 100.9 | 99.7  | 100.0 | 100.4  | 102.4 | 100.0   | 101.4 |
| 27      | 100.0  | 100.0 | 100.0      | 100.0 | 100.0 | 100.0 | 100.0  | 100.0 | 100.0   | 100.0 |
| 28      | 101.3  | 100.3 | 101.2      | 100.8 | 101.1 | 100.5 | 99.4   | 100.6 | 99.6    | 100.4 |
| 29      | 102.6  | 102.0 | 102.1      | 102.4 | 101.8 | 101.7 | 99.6   | 102.2 | 99.2    | 101.4 |
| 平成29年5月 | 86.6   | 84.9  | 101.8      | 100.6 | 101.8 | 100.4 | 97.1   | 94.4  | 96.7    | 94.0  |
| 6       | 144.2  | 150.7 | 103.2      | 103.2 | 103.2 | 102.6 | 104.6  | 108.0 | 104.4   | 107.4 |
| 7       | 113.4  | 115.9 | 101.9      | 101.5 | 101.6 | 100.6 | 101.6  | 106.1 | 101.2   | 105.2 |
| 8       | 89.3   | 82.6  | 102.6      | 99.4  | 102.5 | 99.1  | 97.1   | 95.0  | 97.1    | 94.3  |
| 9       | 87.5   | 84.9  | 102.6      | 104.1 | 102.8 | 103.7 | 100.4  | 105.0 | 100.3   | 104.6 |
| 10      | 87.4   | 84.5  | 102.6      | 103.6 | 102.5 | 102.9 | 100.3  | 101.4 | 99.8    | 100.6 |
| 11      | 88.4   | 86.6  | 102.7      | 103.7 | 102.5 | 102.6 | 101.4  | 106.8 | 100.7   | 105.8 |
| 12      | 188.5  | 197.8 | 103.4      | 104.0 | 103.1 | 103.4 | 100.6  | 105.5 | 100.0   | 104.6 |
| 30年1月   | 85.7   | 81.5  | 99.7       | 99.3  | 99.6  | 100.5 | 90.6   | 88.3  | 90.8    | 88.6  |
| 2       | 84.7   | 82.1  | 100.3      | 101.9 | 100.0 | 101.8 | 96.5   | 101.3 | 97.0    | 101.2 |
| 3       | 89.1   | 86.2  | 100.8      | 102.5 | 100.4 | 102.7 | 96.8   | 97.9  | 96.8    | 97.6  |
| 4       | 89.2   | 87.9  | 103.6      | 103.7 | 102.8 | 103.9 | 100.9  | 103.2 | 100.9   | 103.5 |
| 5       | 85.9   | 82.3  | 100.9      | 100.9 | 100.8 | 101.6 | 95.9   | 93.3  | 96.3    | 93.7  |

(その2)

| 年 月     | 労働時間指数  |       | 常用雇用指数 |       | 実質賃金指数 |       |            |       |
|---------|---------|-------|--------|-------|--------|-------|------------|-------|
|         | 所定外労働時間 |       |        |       | 現金給与総額 |       | きまって支給する給与 |       |
|         | 調査産業計   | 製造業   | 調査産業計  | 製造業   | 調査産業計  | 製造業   | 調査産業計      | 製造業   |
| 平成25年平均 | 114.6   | 108.4 | 97.7   | 102.8 | 102.1  | 102.9 | 103.0      | 105.0 |
| 26      | 105.7   | 113.2 | 98.5   | 101.8 | 100.8  | 101.3 | 100.8      | 101.9 |
| 27      | 100.0   | 100.0 | 100.0  | 100.0 | 100.0  | 100.0 | 100.0      | 100.0 |
| 28      | 96.5    | 103.0 | 100.7  | 99.9  | 101.3  | 100.3 | 101.2      | 100.8 |
| 29      | 104.6   | 111.6 | 101.8  | 103.6 | 101.9  | 101.3 | 101.4      | 101.7 |
| 平成29年5月 | 102.9   | 99.3  | 101.6  | 104.6 | 86.0   | 84.3  | 101.1      | 99.9  |
| 6       | 106.7   | 115.4 | 101.3  | 104.3 | 143.2  | 149.7 | 102.5      | 102.5 |
| 7       | 105.8   | 116.9 | 101.7  | 103.2 | 112.9  | 115.4 | 101.5      | 101.1 |
| 8       | 97.1    | 102.9 | 101.6  | 103.0 | 88.6   | 81.9  | 101.8      | 98.6  |
| 9       | 101.9   | 110.3 | 101.7  | 103.5 | 86.7   | 84.1  | 101.7      | 103.2 |
| 10      | 106.7   | 111.8 | 101.9  | 104.0 | 86.6   | 83.7  | 101.7      | 102.7 |
| 11      | 110.6   | 118.4 | 102.4  | 104.5 | 87.1   | 85.3  | 101.2      | 102.2 |
| 12      | 107.7   | 116.9 | 102.3  | 104.2 | 185.3  | 194.5 | 101.7      | 102.3 |
| 30年1月   | 87.5    | 86.0  | 100.1  | 104.8 | 84.2   | 80.1  | 97.9       | 97.5  |
| 2       | 91.3    | 102.9 | 99.5   | 103.0 | 83.1   | 80.6  | 98.4       | 100.0 |
| 3       | 96.2    | 102.2 | 98.6   | 103.4 | 87.9   | 85.0  | 99.4       | 101.1 |
| 4       | 100.0   | 100.7 | 99.3   | 105.3 | 87.9   | 86.6  | 102.1      | 102.2 |
| 5       | 91.3    | 89.7  | 99.8   | 105.1 | 84.7   | 81.2  | 99.5       | 99.5  |

注 実質賃金指数=名目賃金指数÷消費者物価指数(持家の帰属家賃を除く総合)×100

## 全国平均(30年5月分)

厚生労働省公表結果から 規模5人以上

| 項 目            | 調査産業計   |             | 製造業     |             |
|----------------|---------|-------------|---------|-------------|
|                | 実数      | 対前年同月増減率(%) | 実数      | 対前年同月増減率(%) |
| 現金給与総額(円)      | 275,508 | 2.1         | 313,753 | 1.5         |
| きまって支給する給与(円)  | 263,179 | 1.4         | 306,698 | 1.9         |
| 所定内給与(円)       | 243,775 | 1.3         | 274,603 | 1.9         |
| 特別に支払われた給与(円)  | 12,329  | 18.2        | 7,055   | △14.9       |
| 出勤日数(日)        | 18.2    | ※0.1        | 18.5    | ※0.2        |
| 総実労働時間(時間)     | 140.8   | 0.8         | 155.4   | 1.9         |
| 所定内労働時間(時間)    | 130.1   | 0.9         | 140.1   | 1.8         |
| 所定外労働時間(時間)    | 10.7    | 0.9         | 15.3    | 2.7         |
| 本月末常用労働者数(千人)  | 50,102  | 1.7         | 8,084   | 1.1         |
| パートタイム労働者比率(%) | 30.44   | ※△0.02      | 12.43   | ※△1.08      |
| 入職率(%)         | 2.35    | ※△0.04      | 1.19    | ※0.03       |
| 離職率(%)         | 2.13    | ※0.02       | 1.22    | ※0.05       |

注 ※は差を示す。

II 事業所規模 30 人以上

1 賃金の動き

|                 |           |
|-----------------|-----------|
| 現金給与総額……………     | 273,460 円 |
| ○対前月比           | 3.7%の減    |
| ○対前年同月比         | 1.3%の減    |
| きまって支給する給与…………… | 265,852 円 |
| ○対前月比           | 2.8%の減    |
| ○対前年同月比         | 2.3%の減    |
| 特別に支払われた給与…………… | 7,608 円   |
| ○対前月差           | 2,698 円の減 |
| ○対前年同月差         | 2,299 円の増 |

2 労働時間の動き

|              |          |
|--------------|----------|
| 出勤日数……………    | 17.8 日   |
| ○対前月差        | 0.6 日の減  |
| ○対前年同月差      | 0.1 日の減  |
| 総実労働時間……………  | 136.6 時間 |
| ○対前月比        | 4.2%の減   |
| ○対前年同月比      | 2.0%の減   |
| 所定外労働時間…………… | 10.2 時間  |
| ○対前月比        | 9.0%の減   |
| ○対前年同月比      | 15.1%の減  |

第3表 平均現金給与額・出勤日数・労働時間（規模 30 人以上）

| 産 業 別                     | 総 数     |            |         |            | 男       |            |            | 女       |            |
|---------------------------|---------|------------|---------|------------|---------|------------|------------|---------|------------|
|                           | 現金給与総額  | きまって支給する給与 | 所定内給与   | 特別に支払われた給与 | 現金給与総額  | きまって支給する給与 | 特別に支払われた給与 | 現金給与総額  | きまって支給する給与 |
| TL 調査 産 業 計               | 273,460 | 265,852    | 243,238 | 7,608      | 343,977 | 334,503    | 9,474      | 197,070 | 191,483    |
| D 建 設 業                   | 463,249 | 363,786    | 338,871 | 99,463     | 474,205 | 373,361    | 100,844    | 323,575 | 241,720    |
| E 製 造 業                   | 325,042 | 319,521    | 288,841 | 5,521      | 384,231 | 377,241    | 6,990      | 198,768 | 196,383    |
| F 電気・ガス・熱供給・水道業           | 455,093 | 449,327    | 383,768 | 5,766      | 459,355 | 453,642    | 5,713      | 324,762 | 317,349    |
| G 情報 通 信 業                | 368,616 | 308,960    | 280,334 | 59,656     | 388,381 | 342,262    | 46,119     | 337,799 | 257,036    |
| H 運 輸 業, 郵 便 業            | 301,564 | 300,737    | 255,014 | 827        | 332,722 | 331,720    | 1,002      | 170,567 | 170,477    |
| I 卸 売 業, 小 売 業            | 219,452 | 210,619    | 195,644 | 8,833      | 310,796 | 300,582    | 10,214     | 148,528 | 140,768    |
| J 金 融 業, 保 険 業            | 316,757 | 315,733    | 296,496 | 1,024      | 413,915 | 413,147    | 768        | 258,639 | 257,462    |
| K 不 動 産 業, 物 品 賃 貸 業      | 264,952 | 262,718    | 249,086 | 2,234      | 325,697 | 322,623    | 3,074      | 179,382 | 178,333    |
| L 学術研究, 専門・技術サービス業        | 324,134 | 324,050    | 313,231 | 84         | 386,782 | 386,740    | 42         | 229,816 | 229,669    |
| M 宿 泊 業, 飲 食 サ ー ビ ス 業    | 126,962 | 126,845    | 116,698 | 117        | 157,795 | 157,633    | 162        | 101,988 | 101,908    |
| N 生活関連サービス業, 娯楽業          | 236,562 | 236,562    | 221,231 | -          | 290,639 | 290,639    | -          | 165,670 | 165,670    |
| O 教 育, 学 習 支 援 業          | 307,318 | 305,477    | 296,454 | 1,841      | 364,832 | 364,396    | 436        | 225,590 | 221,752    |
| P 医 療, 福 祉                | 284,789 | 279,336    | 255,162 | 5,453      | 369,123 | 363,727    | 5,396      | 250,255 | 244,778    |
| Q 複 合 サ ー ビ ス 事 業         | 308,157 | 307,876    | 276,604 | 281        | 351,351 | 351,043    | 308        | 204,730 | 204,514    |
| R サービス業(他に分類されないもの)       | 207,508 | 193,610    | 175,001 | 13,898     | 272,576 | 247,786    | 24,790     | 155,807 | 150,564    |
| E09.10 食 料 品・た ば こ        | 216,236 | 216,037    | 192,131 | 199        | 282,686 | 282,271    | 415        | 155,533 | 155,532    |
| E 1 1 織 維 工 業             | 294,581 | 294,581    | 282,286 | -          | 348,352 | 348,352    | -          | 211,843 | 211,843    |
| E 1 2 木 材・木 製 品           | 283,747 | 281,991    | 242,908 | 1,756      | 298,418 | 296,626    | 1,792      | 196,488 | 194,951    |
| E 1 3 家 具・装 備 品           | X       | X          | X       | X          | X       | X          | X          | X       | X          |
| E 1 4 パ ル プ・紙             | 308,195 | 308,195    | 245,394 | -          | 340,096 | 340,096    | -          | 161,130 | 161,130    |
| E 1 5 印 刷・同 関 連 業         | 369,099 | 349,435    | 321,456 | 19,664     | 410,122 | 388,212    | 21,910     | 261,019 | 247,273    |
| E16.17 化 学, 石 油・石 炭       | 367,336 | 366,306    | 351,740 | 1,030      | 405,451 | 404,484    | 967        | 272,943 | 271,756    |
| E 1 8 プ ラ ス チ ッ ク 製 品     | 233,388 | 233,388    | 212,472 | -          | 314,138 | 314,138    | -          | 123,520 | 123,520    |
| E 1 9 ゴ ム 製 品             | X       | X          | X       | X          | X       | X          | X          | X       | X          |
| E 2 1 窯 業・土 石 製 品         | 388,242 | 386,860    | 328,350 | 1,382      | 422,701 | 421,390    | 1,311      | 225,685 | 223,966    |
| E 2 2 鉄 鋼 製 業             | 291,852 | 291,852    | 258,083 | -          | 312,704 | 312,704    | -          | 198,102 | 198,102    |
| E 2 3 非 鉄 金 属 製 造 業       | 280,930 | 280,930    | 250,855 | -          | 309,762 | 309,762    | -          | 183,779 | 183,779    |
| E 2 4 金 属 製 品 製 造 業       | 325,292 | 325,219    | 285,105 | 73         | 359,830 | 359,761    | 69         | 215,587 | 215,501    |
| E 2 5 は ん 用 機 械 器 具       | 466,730 | 325,250    | 285,161 | 141,480    | 493,225 | 345,986    | 147,239    | 315,870 | 207,181    |
| E 2 6 生 産 用 機 械 器 具       | 322,157 | 321,783    | 280,021 | 374        | 356,758 | 356,453    | 305        | 212,233 | 211,641    |
| E 2 7 業 務 用 機 械 器 具       | 392,543 | 391,731    | 361,744 | 812        | 457,964 | 457,061    | 903        | 224,691 | 224,113    |
| E 2 8 電 子・デ バ イ ス         | 369,555 | 369,555    | 339,009 | -          | 433,711 | 433,711    | -          | 226,117 | 226,117    |
| E 2 9 電 気 機 械 器 具         | 342,793 | 342,103    | 316,475 | 690        | 387,548 | 386,846    | 702        | 210,677 | 210,023    |
| E 3 0 情 報 通 信 機 械 器 具     | 391,535 | 387,883    | 359,388 | 3,652      | 423,118 | 419,546    | 3,572      | 260,602 | 256,618    |
| E 3 1 輸 送 用 機 械 器 具       | 376,552 | 375,618    | 317,492 | 934        | 404,107 | 403,180    | 927        | 247,549 | 246,585    |
| E32.20 そ の 他 の 製 造 業      | 329,706 | 328,911    | 294,056 | 795        | 436,048 | 436,048    | -          | 188,693 | 186,843    |
| I - 1 卸 売 業               | 353,014 | 333,482    | 309,222 | 19,532     | 413,699 | 400,707    | 12,992     | 256,335 | 226,382    |
| I - 2 小 売 業               | 151,336 | 147,960    | 137,720 | 3,376      | 217,789 | 210,085    | 7,704      | 116,077 | 114,997    |
| M 7 5 宿 泊 業               | 189,858 | 189,858    | 173,310 | -          | 227,549 | 227,549    | -          | 144,414 | 144,414    |
| M S M 一 括 分               | 101,719 | 101,555    | 93,977  | 164        | 120,260 | 120,011    | 249        | 88,955  | 88,850     |
| P 8 3 医 療 業               | 336,224 | 335,167    | 301,002 | 1,057      | 445,658 | 444,018    | 1,640      | 290,497 | 289,683    |
| P S P 一 括 分               | 199,689 | 186,962    | 179,319 | 12,727     | 237,538 | 225,685    | 11,853     | 184,706 | 171,632    |
| R 9 1 職 業 紹 介・派 遣 業       | 193,989 | 193,897    | 179,282 | 92         | 242,491 | 242,339    | 152        | 173,643 | 173,576    |
| R 9 2 そ の 他 の 事 業 サ ー ビ ス | 196,992 | 171,740    | 155,200 | 25,252     | 274,224 | 227,280    | 46,944     | 139,838 | 130,638    |
| R S R 一 括 分               | 257,397 | 256,984    | 226,659 | 413        | 287,650 | 287,219    | 431        | 185,770 | 185,397    |

注 集計事業所数が少ない産業は結果の公表ができないため、統計表の表章産業からは除いているが、それぞれの該当数値は、中分類は大分類に、大分

図4 産業、男女別きまって支給する給与

(規模 30 人以上)



図5 所定外労働時間(対前年同月増減率)の推移

(規模 30 人以上)

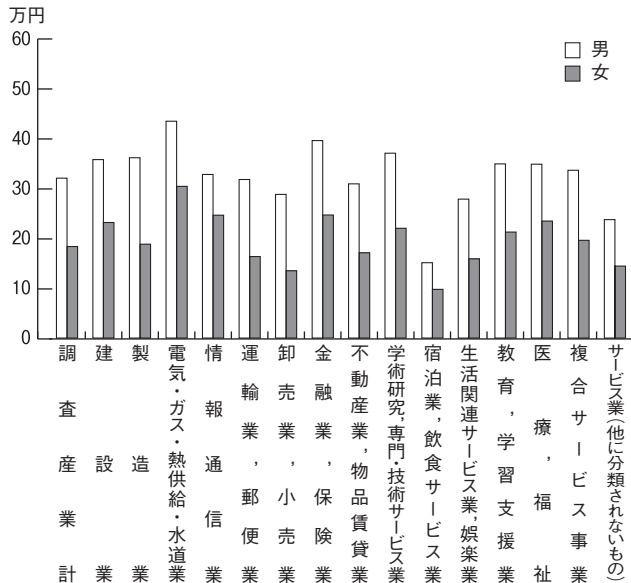
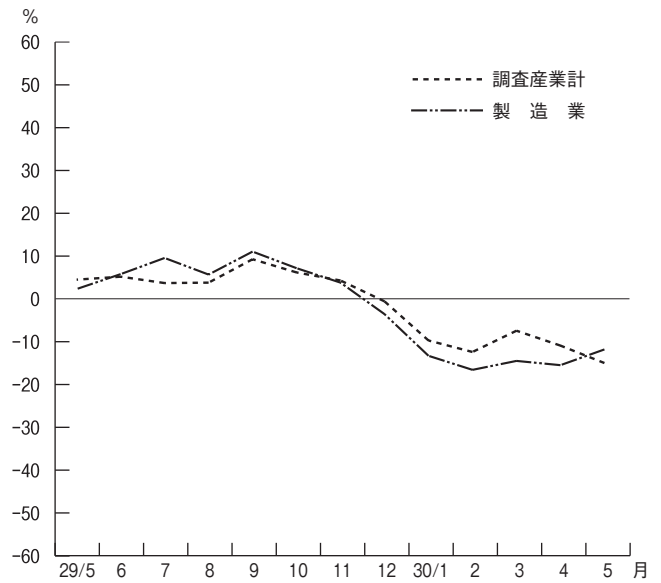

(単位：円、日、時間)

| 特別に支払われた給与 | 総数   |       |       |         | 男       |       |       |       | 女       |         |       |       | 産業別    |       |
|------------|------|-------|-------|---------|---------|-------|-------|-------|---------|---------|-------|-------|--------|-------|
|            | 出勤日数 | 総労働時間 | 実労働時間 | 所定内労働時間 | 所定外労働時間 | 出勤日数  | 総労働時間 | 実労働時間 | 所定内労働時間 | 所定外労働時間 | 出勤日数  | 総労働時間 |        | 実労働時間 |
| 5,587      | 17.8 | 136.6 | 126.4 | 10.2    | 18.2    | 148.7 | 134.4 | 14.3  | 17.4    | 123.6   | 117.7 | 5.9   | TL     |       |
| 81,855     | 18.7 | 166.9 | 143.5 | 23.4    | 18.8    | 168.1 | 143.6 | 24.5  | 18.4    | 153.4   | 143.2 | 10.2  | D      |       |
| 2,385      | 18.3 | 150.2 | 136.9 | 13.3    | 18.7    | 159.4 | 143.2 | 16.2  | 17.4    | 130.4   | 123.4 | 7.0   | E      |       |
| 7,413      | 18.8 | 156.3 | 142.0 | 14.3    | 18.8    | 156.6 | 141.9 | 14.7  | 19.1    | 147.8   | 144.5 | 3.3   | F      |       |
| 80,763     | 19.6 | 156.8 | 140.6 | 16.2    | 19.7    | 160.0 | 140.7 | 19.3  | 19.6    | 151.7   | 140.4 | 11.3  | G      |       |
| 90         | 19.4 | 160.7 | 137.4 | 23.3    | 19.8    | 168.7 | 142.1 | 26.6  | 17.4    | 127.3   | 117.7 | 9.6   | H      |       |
| 7,760      | 18.0 | 128.0 | 120.2 | 7.8     | 18.4    | 146.6 | 134.2 | 12.4  | 17.7    | 113.5   | 109.3 | 4.2   | I      |       |
| 1,177      | 18.7 | 148.4 | 139.1 | 9.3     | 19.5    | 167.1 | 151.5 | 15.6  | 18.2    | 137.2   | 131.7 | 5.5   | J      |       |
| 1,049      | 19.7 | 152.4 | 144.1 | 8.3     | 19.8    | 160.4 | 149.9 | 10.5  | 19.5    | 141.1   | 136.0 | 5.1   | K      |       |
| 147        | 18.6 | 139.0 | 133.4 | 5.6     | 19.1    | 146.4 | 140.5 | 5.9   | 17.9    | 127.9   | 122.6 | 5.3   | L      |       |
| 80         | 15.3 | 100.6 | 94.4  | 6.2     | 15.4    | 111.1 | 102.8 | 8.3   | 15.3    | 92.1    | 87.6  | 4.5   | M      |       |
| -          | 19.4 | 157.2 | 144.5 | 12.7    | 19.5    | 162.6 | 150.4 | 12.2  | 19.3    | 150.1   | 136.7 | 13.4  | N      |       |
| 3,838      | 14.1 | 98.2  | 94.8  | 3.4     | 14.4    | 102.2 | 99.1  | 3.1   | 13.7    | 92.6    | 88.7  | 3.9   | O      |       |
| 5,477      | 17.7 | 135.4 | 128.8 | 6.6     | 17.7    | 138.2 | 129.7 | 8.5   | 17.7    | 134.3   | 128.5 | 5.8   | P      |       |
| 216        | 20.2 | 165.1 | 151.0 | 14.1    | 20.0    | 170.9 | 155.1 | 15.8  | 20.7    | 150.9   | 140.9 | 10.0  | Q      |       |
| 5,243      | 18.3 | 140.5 | 128.6 | 11.9    | 18.7    | 156.6 | 138.3 | 18.3  | 18.1    | 127.9   | 121.0 | 6.9   | R      |       |
| 1          | 18.1 | 134.4 | 120.6 | 13.8    | 19.0    | 145.2 | 126.2 | 19.0  | 17.2    | 124.7   | 115.6 | 9.1   | E09,10 |       |
| -          | 19.7 | 156.4 | 149.2 | 7.2     | 20.7    | 167.5 | 159.0 | 8.5   | 18.1    | 139.4   | 134.2 | 5.2   | E 1 1  |       |
| 1,537      | 17.5 | 156.1 | 135.8 | 20.3    | 17.6    | 158.5 | 137.0 | 21.5  | 17.0    | 141.8   | 128.9 | 12.9  | E 1 2  |       |
| X          | X    | X     | X     | X       | X       | X     | X     | X     | X       | X       | X     | X     | X      | E 1 3 |
| -          | 19.7 | 179.4 | 155.3 | 24.1    | 20.2    | 191.8 | 164.0 | 27.8  | 17.5    | 122.4   | 115.4 | 7.0   | E 1 4  |       |
| 13,746     | 18.8 | 161.0 | 147.1 | 13.9    | 19.0    | 166.8 | 151.7 | 15.1  | 18.4    | 145.7   | 135.1 | 10.6  | E 1 5  |       |
| 1,187      | 19.1 | 152.8 | 146.2 | 6.6     | 19.4    | 158.2 | 150.3 | 7.9   | 18.4    | 139.3   | 136.0 | 3.3   | E16,17 |       |
| -          | 17.2 | 135.2 | 127.7 | 7.5     | 17.7    | 156.4 | 144.2 | 12.2  | 16.5    | 106.3   | 105.2 | 1.1   | E 1 8  |       |
| X          | X    | X     | X     | X       | X       | X     | X     | X     | X       | X       | X     | X     | X      | E 1 9 |
| 1,719      | 17.2 | 154.5 | 134.7 | 19.8    | 17.4    | 159.2 | 137.3 | 21.9  | 16.3    | 132.1   | 122.0 | 10.1  | E 2 1  |       |
| -          | 18.8 | 155.0 | 142.3 | 12.7    | 18.7    | 156.2 | 141.2 | 15.0  | 19.2    | 149.3   | 147.0 | 2.3   | E 2 2  |       |
| -          | 18.5 | 164.3 | 147.5 | 16.8    | 19.1    | 170.8 | 152.2 | 18.6  | 16.7    | 142.4   | 131.9 | 10.5  | E 2 3  |       |
| 86         | 18.5 | 158.3 | 144.1 | 14.2    | 18.8    | 165.8 | 149.4 | 16.4  | 17.4    | 134.6   | 127.3 | 7.3   | E 2 4  |       |
| 108,689    | 18.0 | 161.7 | 142.7 | 19.0    | 18.2    | 165.9 | 144.9 | 21.0  | 16.9    | 138.5   | 130.5 | 8.0   | E 2 5  |       |
| 592        | 20.0 | 170.6 | 150.9 | 19.7    | 20.2    | 177.6 | 153.3 | 24.3  | 19.5    | 148.5   | 143.5 | 5.0   | E 2 6  |       |
| 578        | 18.3 | 154.7 | 143.3 | 11.4    | 18.8    | 163.6 | 150.6 | 13.0  | 17.1    | 132.0   | 124.8 | 7.2   | E 2 7  |       |
| -          | 17.4 | 141.4 | 129.4 | 12.0    | 17.8    | 147.0 | 133.3 | 13.7  | 16.5    | 129.1   | 120.7 | 8.4   | E 2 8  |       |
| 654        | 17.7 | 146.9 | 135.7 | 11.2    | 17.9    | 152.8 | 139.8 | 13.0  | 17.0    | 129.5   | 123.4 | 6.1   | E 2 9  |       |
| 3,984      | 18.1 | 150.5 | 135.9 | 14.6    | 18.2    | 152.7 | 137.2 | 15.5  | 17.8    | 141.2   | 130.4 | 10.8  | E 3 0  |       |
| 964        | 18.5 | 161.4 | 141.0 | 20.4    | 18.4    | 164.9 | 142.2 | 22.7  | 18.6    | 145.2   | 135.6 | 9.6   | E 3 1  |       |
| 1,850      | 17.9 | 140.6 | 128.8 | 11.8    | 18.1    | 154.3 | 136.3 | 18.0  | 17.7    | 122.2   | 118.8 | 3.4   | E32,20 |       |
| 29,953     | 18.4 | 149.8 | 140.0 | 9.8     | 18.8    | 156.0 | 144.4 | 11.6  | 17.7    | 140.0   | 133.1 | 6.9   | I - 1  |       |
| 1,080      | 17.9 | 116.8 | 110.0 | 6.8     | 18.1    | 138.0 | 125.0 | 13.0  | 17.7    | 105.5   | 102.1 | 3.4   | I - 2  |       |
| -          | 17.6 | 129.2 | 121.8 | 7.4     | 18.0    | 140.1 | 130.9 | 9.2   | 17.1    | 116.0   | 110.9 | 5.1   | M 7 5  |       |
| 105        | 14.4 | 89.1  | 83.4  | 5.7     | 14.0    | 95.4  | 87.7  | 7.7   | 14.7    | 84.8    | 80.5  | 4.3   | M S    |       |
| 814        | 18.0 | 140.3 | 132.4 | 7.9     | 17.5    | 138.3 | 127.8 | 10.5  | 18.2    | 141.2   | 134.3 | 6.9   | P 8 3  |       |
| 13,074     | 17.2 | 127.3 | 123.0 | 4.3     | 18.1    | 137.9 | 132.8 | 5.1   | 16.9    | 123.1   | 119.1 | 4.0   | P S    |       |
| 67         | 18.5 | 147.4 | 138.9 | 8.5     | 18.6    | 160.0 | 144.0 | 16.0  | 18.5    | 142.1   | 136.8 | 5.3   | R 9 1  |       |
| 9,200      | 17.9 | 132.3 | 120.2 | 12.1    | 18.0    | 151.9 | 134.9 | 17.0  | 17.8    | 117.7   | 109.3 | 8.4   | R 9 2  |       |
| 373        | 19.4 | 155.1 | 138.6 | 16.5    | 19.9    | 162.7 | 140.8 | 21.9  | 18.3    | 137.2   | 133.5 | 3.7   | R S    |       |

類は調査産業計に含めて算定している。

3 雇用の動き

常用労働者数…………… 526,119人  
 ○対前月比 0.1%の増  
 ○対前年同月比 3.6%の減  
 パートタイム労働者比率…………… 33.9%

労働異動

○ 入 職 率 総数 2.0% (前月 5.7%)  
 男 1.5% ( ♫ 5.5%)  
 女 2.6% ( ♫ 5.9%)  
 ○ 離 職 率 総数 1.9% (前月 3.9%)  
 男 1.8% ( ♫ 4.2%)  
 女 2.1% ( ♫ 3.6%)

図6 実質賃金指数、常用雇用指数及び所定外労働時間指数の推移

(調査産業計) (平成27年=100) (規模30人以上)

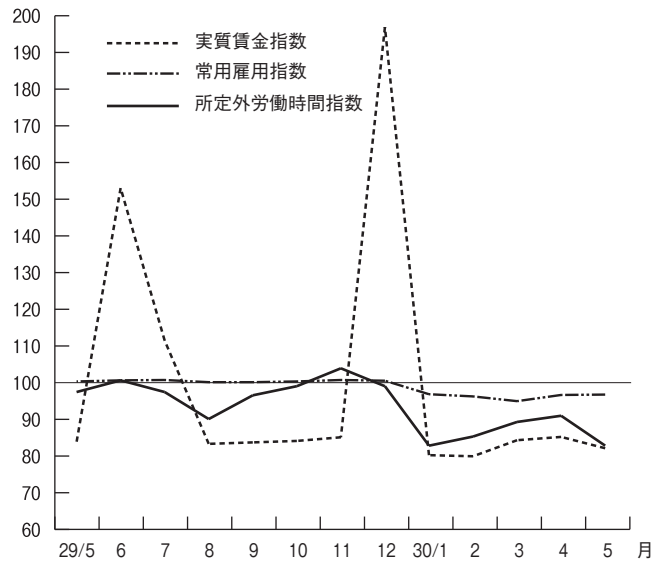

第4表 常用労働者数 (規模30人以上)

(単位:人、%)

| 産 業 別               | 総 数              |                 |            |            | 男                |            |            |                  | 女          |            |  |  |
|---------------------|------------------|-----------------|------------|------------|------------------|------------|------------|------------------|------------|------------|--|--|
|                     | 本調査期間末<br>常用労働者数 | パートタイム<br>労働者比率 | 増加<br>労働者数 | 減少<br>労働者数 | 本調査期間末<br>常用労働者数 | 増加<br>労働者数 | 減少<br>労働者数 | 本調査期間末<br>常用労働者数 | 増加<br>労働者数 | 減少<br>労働者数 |  |  |
| TL 調査産業計            | 526,119          | 33.9            | 10,504     | 10,136     | 273,044          | 4,008      | 4,886      | 253,075          | 6,496      | 5,250      |  |  |
| D 建設業               | 7,837            | 0.7             | 39         | 53         | 7,247            | -          | 53         | 590              | 39         | -          |  |  |
| E 製造業               | 108,294          | 17.8            | 1,251      | 1,186      | 73,556           | 438        | 747        | 34,738           | 813        | 439        |  |  |
| F 電気・ガス・熱供給・水道業     | 3,980            | 1.5             | -          | -          | 3,854            | -          | -          | 126              | -          | -          |  |  |
| G 情報通信業             | 9,313            | 1.2             | -          | -          | 5,674            | -          | -          | 3,639            | -          | -          |  |  |
| H 運輸業、郵便業           | 36,988           | 13.8            | 579        | 523        | 29,883           | 424        | 374        | 7,105            | 155        | 149        |  |  |
| I 卸売業、小売業           | 87,757           | 53.1            | 1,595      | 1,927      | 38,068           | 403        | 1,125      | 49,689           | 1,192      | 802        |  |  |
| J 金融業、保険業           | 12,524           | 17.6            | 197        | 162        | 4,667            | 77         | 105        | 7,857            | 120        | 57         |  |  |
| K 不動産業、物品賃貸業        | 6,443            | 32.6            | 92         | 61         | 3,771            | 53         | 29         | 2,672            | 39         | 32         |  |  |
| L 学術研究、専門・技術サービス業   | 14,536           | 25.3            | 238        | 87         | 8,755            | 163        | 31         | 5,781            | 75         | 56         |  |  |
| M 宿泊業、飲食サービス業       | 38,663           | 74.4            | 1,863      | 1,961      | 17,218           | 759        | 970        | 21,445           | 1,104      | 991        |  |  |
| N 生活関連サービス業、娯楽業     | 12,307           | 36.7            | 323        | 591        | 6,989            | 150        | 287        | 5,318            | 173        | 304        |  |  |
| O 教育、学習支援業          | 37,277           | 49.8            | 1,812      | 492        | 21,851           | 875        | 158        | 15,426           | 937        | 334        |  |  |
| P 医療、福祉             | 105,673          | 31.4            | 1,810      | 2,184      | 30,677           | 396        | 552        | 74,996           | 1,414      | 1,632      |  |  |
| Q 複合サービス事業          | 4,356            | 10.8            | 41         | 46         | 3,072            | 36         | 41         | 1,284            | 5          | 5          |  |  |
| R サービス業(他に分類されないもの) | 40,119           | 33.7            | 664        | 863        | 17,717           | 234        | 414        | 22,402           | 430        | 449        |  |  |
| E09.10 食品・たばこ業      | 18,674           | 40.6            | 433        | 274        | 8,856            | 145        | 187        | 9,818            | 288        | 87         |  |  |
| E11 繊維工業            | 4,472            | 27.0            | 13         | 84         | 2,729            | 13         | 19         | 1,743            | -          | 65         |  |  |
| E12 木材・木製品          | 1,122            | 2.5             | -          | 7          | 960              | -          | 7          | 162              | -          | -          |  |  |
| E13 家具・装備品          | X                | X               | X          | X          | X                | X          | X          | X                | X          | X          |  |  |
| E14 パルプ・紙           | 991              | 9.2             | 9          | 13         | 815              | 9          | 11         | 176              | -          | 2          |  |  |
| E15 印刷・同関連業         | 4,675            | 7.8             | 51         | 31         | 3,388            | 19         | 6          | 1,287            | 32         | 25         |  |  |
| E16.17 化学、石油・石炭     | 7,306            | 9.7             | 22         | 88         | 5,209            | 18         | 56         | 2,097            | 4          | 32         |  |  |
| E18 プラスチック製品        | 6,195            | 35.3            | 58         | 28         | 3,570            | 31         | 15         | 2,625            | 27         | 13         |  |  |
| E19 ゴム製品            | X                | X               | X          | X          | X                | X          | X          | X                | X          | X          |  |  |
| E21 窯業・土石製品         | 1,666            | 5.8             | 8          | 15         | 1,374            | 8          | 15         | 292              | -          | -          |  |  |
| E22 鉄鋼業             | 698              | 2.4             | -          | -          | 571              | -          | -          | 127              | -          | -          |  |  |
| E23 非鉄金属製造業         | 1,102            | 20.1            | 6          | 13         | 849              | 6          | 13         | 253              | -          | -          |  |  |
| E24 金属製品製造業         | 5,178            | 11.7            | 64         | 32         | 3,922            | 20         | 28         | 1,256            | 44         | 4          |  |  |
| E25 はん用機械器具         | 3,231            | 7.6             | 22         | 33         | 2,745            | 17         | 33         | 486              | 5          | -          |  |  |
| E26 生産用機械器具         | 8,762            | 10.5            | 55         | 57         | 6,644            | -          | 42         | 2,118            | 55         | 15         |  |  |
| E27 業務用機械器具         | 11,147           | 10.8            | 36         | 181        | 8,027            | 19         | 111        | 3,120            | 17         | 70         |  |  |
| E28 電子・デバイス         | 11,703           | 5.8             | 105        | 123        | 8,086            | 66         | 79         | 3,617            | 39         | 44         |  |  |
| E29 電気機械器具          | 8,971            | 13.3            | 57         | 37         | 6,691            | 25         | 30         | 2,280            | 32         | 7          |  |  |
| E30 情報通信機械器具        | 1,303            | 5.4             | 1          | 9          | 1,050            | 1          | 7          | 253              | -          | 2          |  |  |
| E31 輸送用機械器具         | 7,174            | 8.2             | 59         | 108        | 5,911            | 38         | 79         | 1,263            | 21         | 29         |  |  |
| E32.20 その他の製造業      | 2,697            | 34.7            | 225        | 39         | 1,483            | 3          | 6          | 1,214            | 222        | 33         |  |  |
| I-1 卸売業             | 29,749           | 15.8            | 457        | 350        | 18,240           | 136        | 144        | 11,509           | 321        | 206        |  |  |
| I-2 小売業             | 58,008           | 72.2            | 1,138      | 1,577      | 19,828           | 267        | 981        | 38,180           | 871        | 596        |  |  |
| M75 宿泊業             | 11,053           | 42.2            | 494        | 562        | 5,999            | 204        | 327        | 5,054            | 290        | 235        |  |  |
| M S M 一括分           | 27,610           | 87.4            | 1,369      | 1,399      | 11,219           | 555        | 643        | 16,391           | 814        | 756        |  |  |
| P83 医療業             | 65,851           | 22.1            | 1,035      | 1,295      | 19,346           | 277        | 475        | 46,505           | 758        | 820        |  |  |
| P S P 一括分           | 39,822           | 46.8            | 775        | 889        | 11,331           | 119        | 77         | 28,491           | 656        | 812        |  |  |
| R91 職業紹介・派遣業        | 10,748           | 9.2             | 328        | 259        | 3,172            | 81         | 69         | 7,576            | 247        | 190        |  |  |
| R92 その他の事業サービス      | 21,876           | 47.1            | 325        | 516        | 9,285            | 145        | 264        | 12,591           | 180        | 252        |  |  |
| R S R 一括分           | 7,495            | 29.6            | 11         | 88         | 5,260            | 8          | 81         | 2,235            | 3          | 7          |  |  |

注1 集計事業所数が少ない産業は結果の公表ができないため、統計表の表章産業からは除いているが、それぞれの該当数値は、中分類は大分類に、大分類は調査産業計に含めて算定している。  
 2 増加(減少)常用労働者とは、採用(解雇・退職)者、転勤者、無給・病欠者の復職(休職)等のことである。

## 4 指数

(その1)

規模30人以上(平成27年=100)

| 年 月     | 名目賃金指数 |       |            |       |       |       | 労働時間指数 |       |         |       |
|---------|--------|-------|------------|-------|-------|-------|--------|-------|---------|-------|
|         | 現金給与総額 |       | きまって支給する給与 |       | 所定内給与 |       | 総実労働時間 |       | 所定内労働時間 |       |
|         | 調査産業計  | 製造業   | 調査産業計      | 製造業   | 調査産業計 | 製造業   | 調査産業計  | 製造業   | 調査産業計   | 製造業   |
| 平成25年平均 | 95.1   | 96.9  | 96.2       | 98.4  | 96.3  | 98.8  | 101.0  | 101.3 | 100.4   | 101.2 |
| 26      | 98.1   | 100.0 | 98.1       | 99.8  | 98.0  | 99.4  | 100.2  | 102.0 | 99.7    | 101.3 |
| 27      | 100.0  | 100.0 | 100.0      | 100.0 | 100.0 | 100.0 | 100.0  | 100.0 | 100.0   | 100.0 |
| 28      | 101.2  | 100.4 | 100.8      | 100.5 | 100.9 | 100.2 | 99.6   | 100.2 | 100.1   | 100.2 |
| 29      | 102.5  | 100.0 | 101.8      | 100.0 | 102.0 | 99.5  | 100.0  | 100.5 | 100.2   | 100.0 |
| 平成29年5月 | 84.5   | 79.3  | 102.1      | 98.2  | 102.7 | 98.3  | 98.4   | 93.6  | 98.5    | 93.6  |
| 6       | 154.6  | 163.1 | 102.6      | 100.2 | 103.2 | 99.9  | 105.0  | 105.7 | 105.4   | 105.7 |
| 7       | 112.1  | 113.7 | 101.4      | 99.9  | 101.7 | 99.1  | 101.6  | 104.4 | 101.9   | 103.9 |
| 8       | 84.1   | 77.0  | 101.4      | 97.8  | 101.9 | 97.8  | 97.5   | 93.7  | 98.2    | 93.3  |
| 9       | 84.6   | 80.0  | 101.4      | 100.6 | 102.0 | 100.2 | 100.0  | 102.2 | 100.3   | 101.7 |
| 10      | 85.0   | 79.9  | 102.3      | 100.7 | 102.6 | 99.9  | 101.0  | 99.3  | 101.2   | 98.5  |
| 11      | 86.5   | 81.9  | 102.4      | 100.9 | 102.3 | 99.6  | 102.2  | 105.6 | 102.0   | 105.0 |
| 12      | 201.0  | 204.8 | 102.1      | 100.7 | 102.2 | 100.1 | 100.1  | 102.8 | 100.2   | 102.1 |
| 30年1月   | 81.7   | 75.2  | 99.2       | 96.3  | 99.2  | 97.8  | 91.9   | 88.6  | 92.7    | 89.5  |
| 2       | 81.5   | 76.8  | 99.4       | 97.8  | 99.2  | 98.4  | 96.5   | 98.1  | 97.6    | 99.0  |
| 3       | 85.6   | 81.9  | 99.8       | 98.7  | 99.6  | 99.5  | 96.7   | 95.8  | 97.4    | 96.3  |
| 4       | 86.6   | 82.8  | 102.7      | 100.0 | 102.1 | 100.6 | 100.6  | 99.9  | 101.5   | 100.9 |
| 5       | 83.4   | 77.3  | 99.8       | 97.7  | 100.0 | 98.7  | 96.4   | 93.4  | 97.7    | 94.6  |

(その2)

| 年 月     | 労働時間指数  |       | 常用雇用指数 |       | 実質賃金指数 |       |            |       |
|---------|---------|-------|--------|-------|--------|-------|------------|-------|
|         | 所定外労働時間 |       |        |       | 現金給与総額 |       | きまって支給する給与 |       |
|         | 調査産業計   | 製造業   | 調査産業計  | 製造業   | 調査産業計  | 製造業   | 調査産業計      | 製造業   |
| 平成25年平均 | 107.7   | 102.2 | 99.8   | 106.0 | 99.4   | 101.3 | 100.5      | 102.8 |
| 26      | 106.0   | 107.8 | 100.2  | 104.5 | 99.1   | 101.0 | 99.1       | 100.8 |
| 27      | 100.0   | 100.0 | 100.0  | 100.0 | 100.0  | 100.0 | 100.0      | 100.0 |
| 28      | 95.4    | 100.0 | 99.9   | 99.3  | 101.2  | 100.4 | 100.8      | 100.5 |
| 29      | 97.8    | 104.3 | 100.6  | 103.5 | 101.8  | 99.3  | 101.1      | 99.3  |
| 平成29年5月 | 97.6    | 93.8  | 100.5  | 104.3 | 83.9   | 78.7  | 101.4      | 97.5  |
| 6       | 100.8   | 105.6 | 100.8  | 104.5 | 153.5  | 162.0 | 101.9      | 99.5  |
| 7       | 97.6    | 108.1 | 100.9  | 103.9 | 111.7  | 113.2 | 101.0      | 99.5  |
| 8       | 90.2    | 96.9  | 100.3  | 103.5 | 83.4   | 76.4  | 100.6      | 97.0  |
| 9       | 96.7    | 106.8 | 100.3  | 103.9 | 83.8   | 79.3  | 100.5      | 99.7  |
| 10      | 99.2    | 106.2 | 100.5  | 104.2 | 84.2   | 79.2  | 101.4      | 99.8  |
| 11      | 104.1   | 110.6 | 100.9  | 104.3 | 85.2   | 80.7  | 100.9      | 99.4  |
| 12      | 99.2    | 108.7 | 100.7  | 104.0 | 197.6  | 201.4 | 100.4      | 99.0  |
| 30年1月   | 82.9    | 80.1  | 97.0   | 105.5 | 80.3   | 73.9  | 97.4       | 94.6  |
| 2       | 85.4    | 90.1  | 96.4   | 103.7 | 80.0   | 75.4  | 97.5       | 96.0  |
| 3       | 89.4    | 90.7  | 95.1   | 103.7 | 84.4   | 80.8  | 98.4       | 97.3  |
| 4       | 91.1    | 90.7  | 96.8   | 106.0 | 85.3   | 81.6  | 101.2      | 98.5  |
| 5       | 82.9    | 82.6  | 96.9   | 106.1 | 82.2   | 76.2  | 98.4       | 96.4  |

注 実質賃金指数=名目賃金指数÷消費者物価指数(持家の帰属家賃を除く総合)×100

## 全国平均(30年5月分)

厚生労働省公表結果から 規模30人以上

| 項 目            | 調査産業計   |             | 製造業     |             |
|----------------|---------|-------------|---------|-------------|
|                | 実 数     | 対前年同月増減率(%) | 実 数     | 対前年同月増減率(%) |
| 現金給与総額(円)      | 309,570 | 2.2         | 331,651 | 1.1         |
| きまって支給する給与(円)  | 292,656 | 1.2         | 323,987 | 1.5         |
| 所定内給与(円)       | 268,268 | 1.3         | 287,068 | 1.6         |
| 特別に支払われた給与(円)  | 16,914  | 22.2        | 7,664   | △16.6       |
| 出勤日数(日)        | 18.5    | ※0.2        | 18.5    | ※0.4        |
| 総実労働時間(時間)     | 146.6   | 1.3         | 157.9   | 2.1         |
| 所定内労働時間(時間)    | 134.2   | 1.3         | 141.0   | 2.3         |
| 所定外労働時間(時間)    | 12.4    | 0.8         | 16.9    | 1.2         |
| 本月末常用労働者数(千人)  | 29,599  | 1.3         | 6,136   | 0.8         |
| パートタイム労働者比率(%) | 24.93   | ※△0.12      | 10.06   | ※△0.75      |
| 入職率(%)         | 1.97    | ※0.09       | 1.10    | ※0.01       |
| 離職率(%)         | 1.80    | ※0.01       | 1.24    | ※0.09       |

注 ※は差を示す。

## Ⅲ 就業形態別数表

(注) 一般労働者とは、常用労働者のうち、パートタイム労働者を除いたものをいう。

第5表 平均現金給与額（規模5人以上）

(単位：円)

| 産 業           | 一 般 労 働 者   |                |         |                | パートタイム労働者   |                |         |                |
|---------------|-------------|----------------|---------|----------------|-------------|----------------|---------|----------------|
|               | 現金給与<br>総 額 | きまって支<br>給する給与 | 所定内給与   | 特別に支払<br>われた給与 | 現金給与<br>総 額 | きまって支<br>給する給与 | 所定内給与   | 特別に支払<br>われた給与 |
| T L 調 査 産 業 計 | 339,143     | 331,213        | 304,271 | 7,930          | 92,288      | 91,599         | 88,803  | 689            |
| E 製 造 業       | 349,739     | 342,759        | 312,391 | 6,980          | 111,093     | 110,332        | 106,044 | 761            |
| I 卸売業, 小売業    | 322,517     | 312,198        | 288,572 | 10,319         | 91,643      | 90,796         | 88,758  | 847            |
| P 医療, 福祉      | 337,252     | 332,524        | 306,405 | 4,728          | 106,851     | 104,740        | 101,786 | 2,111          |

第6表 平均出勤日数・労働時間（規模5人以上）

(単位：日、時間)

| 産 業           | 一 般 労 働 者 |             |               |               | パートタイム労働者 |             |               |               |
|---------------|-----------|-------------|---------------|---------------|-----------|-------------|---------------|---------------|
|               | 出勤日数      | 総 実<br>労働時間 | 所 定 内<br>労働時間 | 所 定 外<br>労働時間 | 出勤日数      | 総 実<br>労働時間 | 所 定 内<br>労働時間 | 所 定 外<br>労働時間 |
| T L 調 査 産 業 計 | 19.6      | 163.2       | 149.5         | 13.7          | 13.9      | 81.3        | 79.1          | 2.2           |
| E 製 造 業       | 18.7      | 157.7       | 143.7         | 14.0          | 16.0      | 102.7       | 99.3          | 3.4           |
| I 卸売業, 小売業    | 19.6      | 165.5       | 150.8         | 14.7          | 15.6      | 91.7        | 89.1          | 2.6           |
| P 医療, 福祉      | 19.5      | 156.6       | 148.9         | 7.7           | 12.6      | 73.3        | 72.1          | 1.2           |

第7表 労働者数（規模5人以上）

(単位：人)

| 産 業           | 一般労働者          |             |             | パートタイム労働者      |             |             |
|---------------|----------------|-------------|-------------|----------------|-------------|-------------|
|               | 本調査期間<br>末労働者数 | 増 加<br>労働者数 | 減 少<br>労働者数 | 本調査期間<br>末労働者数 | 増 加<br>労働者数 | 減 少<br>労働者数 |
| T L 調 査 産 業 計 | 575,932        | 8,818       | 8,762       | 333,258        | 16,281      | 12,234      |
| E 製 造 業       | 124,574        | 826         | 1,374       | 26,478         | 1,057       | 879         |
| I 卸売業, 小売業    | 99,188         | 2,193       | 1,538       | 89,722         | 3,179       | 3,630       |
| P 医療, 福祉      | 101,016        | 1,575       | 1,667       | 54,449         | 1,230       | 1,011       |

## 全国平均(30年5月分)

厚生労働省公表結果から 規模5人以上

| 項 目                    | 調 査 産 業 計 |             |           |             |
|------------------------|-----------|-------------|-----------|-------------|
|                        | 一 般 労 働 者 |             | パートタイム労働者 |             |
|                        | 実 数       | 対前年同月増減率(%) | 実 数       | 対前年同月増減率(%) |
| 現 金 給 与 総 額 (円)        | 352,870   | 2.1         | 98,417    | 1.8         |
| きまって支給する給与(円)          | 335,445   | 1.3         | 97,752    | 1.7         |
| 所 定 内 給 与 (円)          | 309,005   | 1.3         | 94,455    | 1.9         |
| 特別に支払われた給与(円)          | 17,425    | 18.6        | 665       | 0.9         |
| 出 勤 日 数 (日)            | 19.7      | ※0.2        | 14.8      | ※△0.1       |
| 総 実 労 働 時 間 (時間)       | 164.8     | 1.0         | 85.9      | △0.3        |
| 所 定 内 労 働 時 間 (時間)     | 150.6     | 1.0         | 83.3      | △0.2        |
| 所 定 外 労 働 時 間 (時間)     | 14.2      | 0.7         | 2.6       | △3.7        |
| 本 月 末 常 用 労 働 者 数 (千人) | 34,851    | 1.2         | 15,251    | 2.4         |
| 入 職 率 (%)              | 1.51      | ※△0.01      | 4.26      | ※△0.13      |
| 離 職 率 (%)              | 1.43      | ※△0.06      | 3.71      | ※0.17       |

注 ※は差を示す。

第8表 平均現金給与額（規模30人以上）

（単位：円）

| 産 業           | 一 般 労 働 者   |                |         |                | パートタイム労働者   |                |         |                |
|---------------|-------------|----------------|---------|----------------|-------------|----------------|---------|----------------|
|               | 現金給与<br>総 額 | きまって支<br>給する給与 | 所定内給与   | 特別に支払<br>われた給与 | 現金給与<br>総 額 | きまって支<br>給する給与 | 所定内給与   | 特別に支払<br>われた給与 |
| T L 調 査 産 業 計 | 360,003     | 349,070        | 316,723 | 10,933         | 104,231     | 103,125        | 99,544  | 1,106          |
| E 製 造 業       | 369,138     | 362,513        | 326,435 | 6,625          | 119,596     | 119,220        | 113,690 | 376            |
| I 卸売業, 小売業    | 359,240     | 341,863        | 311,646 | 17,377         | 96,371      | 95,061         | 93,506  | 1,310          |
| P 医療, 福祉      | 356,825     | 350,400        | 317,008 | 6,425          | 127,901     | 124,562        | 120,465 | 3,339          |

第9表 平均出勤日数・労働時間（規模30人以上）

（単位：日、時間）

| 産 業           | 一 般 労 働 者 |             |               |               | パートタイム労働者 |             |               |               |
|---------------|-----------|-------------|---------------|---------------|-----------|-------------|---------------|---------------|
|               | 出勤日数      | 総 実<br>労働時間 | 所 定 内<br>労働時間 | 所 定 外<br>労働時間 | 出勤日数      | 総 実<br>労働時間 | 所 定 内<br>労働時間 | 所 定 外<br>労働時間 |
| T L 調 査 産 業 計 | 19.5      | 162.5       | 148.5         | 14.0          | 14.6      | 85.8        | 83.0          | 2.8           |
| E 製 造 業       | 18.7      | 159.0       | 143.8         | 15.2          | 16.6      | 109.2       | 104.8         | 4.4           |
| I 卸売業, 小売業    | 19.7      | 165.9       | 151.7         | 14.2          | 16.6      | 94.6        | 92.4          | 2.2           |
| P 医療, 福祉      | 19.7      | 161.0       | 152.0         | 9.0           | 13.3      | 79.6        | 78.3          | 1.3           |

第10表 労働者数（規模30人以上）

（単位：人）

| 産 業           | 一般労働者          |             |             | パートタイム労働者      |             |             |
|---------------|----------------|-------------|-------------|----------------|-------------|-------------|
|               | 本調査期間<br>末労働者数 | 増 加<br>労働者数 | 減 少<br>労働者数 | 本調査期間<br>末労働者数 | 増 加<br>労働者数 | 減 少<br>労働者数 |
| T L 調 査 産 業 計 | 347,939        | 4,097       | 4,476       | 178,180        | 6,407       | 5,660       |
| E 製 造 業       | 89,066         | 529         | 788         | 19,228         | 722         | 398         |
| I 卸売業, 小売業    | 41,176         | 610         | 625         | 46,581         | 985         | 1,302       |
| P 医療, 福祉      | 72,492         | 1,153       | 1,346       | 33,181         | 657         | 838         |

## 全国平均（30年5月分）

厚生労働省公表結果から 規模30人以上

| 項 目                    | 調 査 産 業 計 |             |           |             |
|------------------------|-----------|-------------|-----------|-------------|
|                        | 一 般 労 働 者 |             | パートタイム労働者 |             |
|                        | 実 数       | 対前年同月増減率(%) | 実 数       | 対前年同月増減率(%) |
| 現 金 給 与 総 額 (円)        | 375,602   | 2.0         | 110,020   | 2.3         |
| きまって支給する給与 (円)         | 353,416   | 1.1         | 109,036   | 2.5         |
| 所 定 内 給 与 (円)          | 322,443   | 1.1         | 104,549   | 2.5         |
| 特別に支払われた給与 (円)         | 22,186    | 22.4        | 984       | 2.3         |
| 出 勤 日 数 (日)            | 19.5      | ※0.3        | 15.6      | ※0.0        |
| 総 実 労 働 時 間 (時間)       | 164.6     | 1.5         | 92.5      | 0.3         |
| 所 定 内 労 働 時 間 (時間)     | 149.1     | 1.4         | 89.3      | 0.6         |
| 所 定 外 労 働 時 間 (時間)     | 15.5      | 2.0         | 3.2       | △5.9        |
| 本 月 末 常 用 労 働 者 数 (千人) | 22,221    | 1.2         | 7,378     | 1.5         |
| 入 職 率 (%)              | 1.32      | ※0.11       | 3.91      | ※0.01       |
| 離 職 率 (%)              | 1.34      | ※△0.02      | 3.21      | ※0.14       |

注 ※は差を示す。

# 物価と家計の動き

京都市消費者物価指数 平成30年6月確報

2015年 (=100) 基準

- 総合指数は 101.0 前月比 0.1% の下落 前年同月比 0.4% の上昇 —
- 生鮮食品を除く総合は 101.0 前月比 0.1% の下落 前年同月比 0.5% の上昇 —
- 生鮮食品及びエネルギーを除く総合は 101.2 前月比 0.1% の下落 前年同月比 0.3% の上昇 —

## 概況

- 1 総合指数**  
101.0となり、前月比は0.1%の下落、前年同月比は0.4%上昇しました。  
前年同月比は平成29年4月以降15か月連続の上昇です。
- 2 生鮮食品を除く総合指数**  
101.0となり、前月比は0.1%の下落、前年同月比は0.5%上昇しました。  
前年同月比は平成29年4月以降15か月連続の上昇です。
- 3 生鮮食品及びエネルギーを除く総合指数**  
101.2となり、前月比は0.1%の下落、前年同月比は0.3%上昇しました。  
前年同月比は平成29年4月以降15か月連続の上昇です。

## 4 前月からの動き

(上昇したもの)  
光熱・水道0.4%、保健医療0.3%

(下落したもの)  
食料△0.3%、交通・通信△0.3%、教養娯楽△0.1%、諸雑費△0.2%、被服及び履物△0.2%、教育△0.1%

## 5 前年同月との比較

(上昇したもの)  
食料0.4%、教養娯楽1.2%、交通・通信1.0%、光熱・水道1.0%、保健医療1.8%、教育0.5%

(下落したもの)  
家具・家事用品△1.4%、被服及び履物△0.8%、住居△0.1%、諸雑費△0.1%

## 6 総合指数の推移

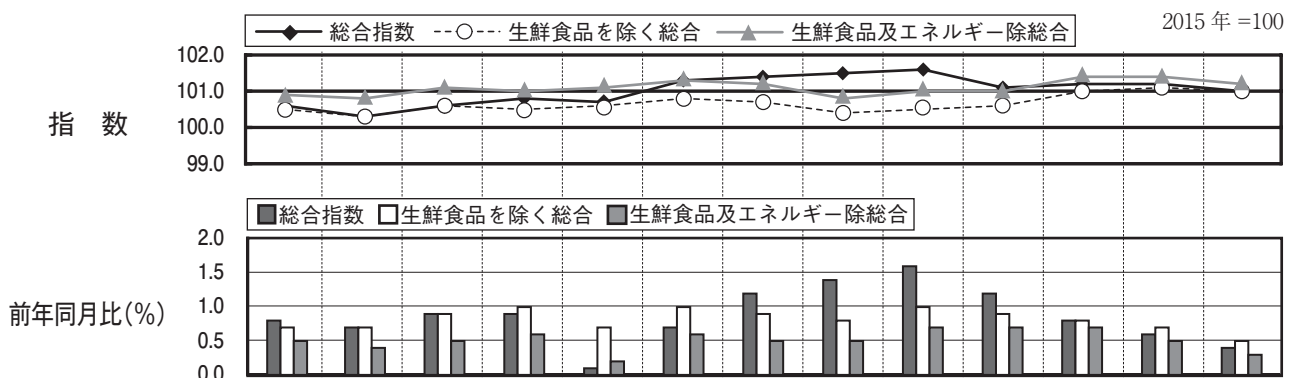

| 年月             | 平成29年 |       |       |       |       |       | 30年   |       |       |       |       |       |       |
|----------------|-------|-------|-------|-------|-------|-------|-------|-------|-------|-------|-------|-------|-------|
|                | 6月    | 7月    | 8月    | 9月    | 10月   | 11月   | 12月   | 1月    | 2月    | 3月    | 4月    | 5月    | 6月    |
| 総合指数           | 100.6 | 100.3 | 100.6 | 100.8 | 100.7 | 101.3 | 101.4 | 101.5 | 101.6 | 101.1 | 101.2 | 101.2 | 101.0 |
| 前月比 (%)        | 0.1   | △0.3  | 0.3   | 0.1   | △0.1  | 0.5   | 0.1   | 0.1   | 0.1   | △0.4  | 0.1   | 0.0   | △0.1  |
| 前年同月比 (%)      | 0.8   | 0.7   | 0.9   | 0.9   | 0.1   | 0.7   | 1.2   | 1.4   | 1.6   | 1.2   | 0.8   | 0.6   | 0.4   |
| 生鮮食品を除く総合指数    | 100.5 | 100.3 | 100.6 | 100.5 | 100.6 | 100.8 | 100.7 | 100.4 | 100.5 | 100.6 | 101.0 | 101.1 | 101.0 |
| 前月比 (%)        | 0.1   | △0.2  | 0.3   | △0.1  | 0.1   | 0.2   | △0.1  | △0.3  | 0.1   | 0.1   | 0.4   | 0.0   | △0.1  |
| 前年同月比 (%)      | 0.7   | 0.7   | 0.9   | 1.0   | 0.7   | 1.0   | 0.9   | 0.8   | 1.0   | 0.9   | 0.8   | 0.7   | 0.5   |
| 生鮮食品及びエネルギー除総合 | 100.9 | 100.8 | 101.1 | 101.0 | 101.1 | 101.3 | 101.2 | 100.8 | 101.0 | 101.0 | 101.4 | 101.4 | 101.2 |
| 前月比 (%)        | 0.1   | △0.2  | 0.4   | △0.1  | 0.1   | 0.1   | △0.1  | △0.3  | 0.1   | 0.1   | 0.4   | △0.1  | △0.1  |
| 前年同月比 (%)      | 0.5   | 0.4   | 0.5   | 0.6   | 0.2   | 0.6   | 0.5   | 0.5   | 0.7   | 0.7   | 0.7   | 0.5   | 0.3   |

(注1) 総務省統計局『小売物価統計調査』の調査票情報を独自集計したものです。  
 (注2) 費目・品目の配列は、寄与度（総合指数の上昇率に対する影響度）の大きいものから順になっています。  
 なお、本資料の寄与度は実際の寄与度に100を乗じた数値です。  
 (注3) 前月比及び前年同月比は端数処理前の指数値を用いて計算しているため、公表された指数値を用いて計算した値とは一致しない場合があります。



## 費目別

## 1 前月からの動き

2015年 = 100

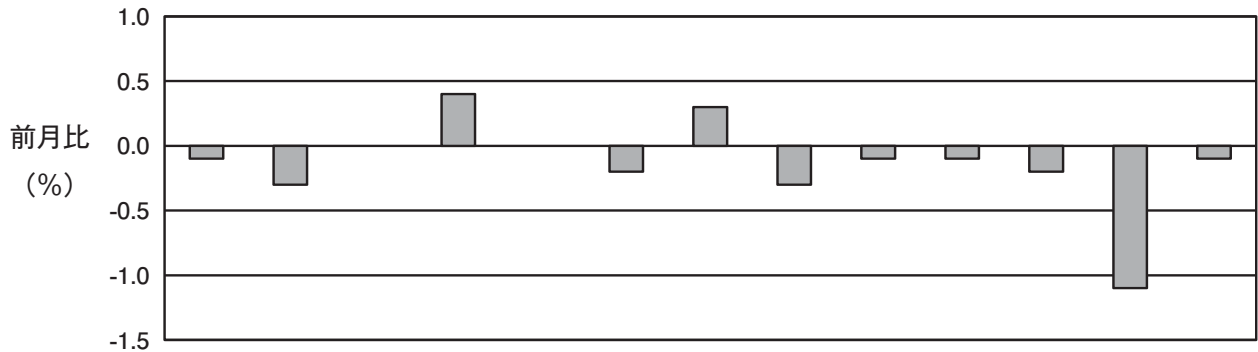

| 費目      | 総合    | 食料     | 住居     | 光熱・水道 | 家具・家事用品 | 被服及び履物 | 保健医療  | 交通・通信  | 教育     | 教養娯楽   | 諸雑費    | 生食     | 鮮食品    | 生鮮食品を除く |
|---------|-------|--------|--------|-------|---------|--------|-------|--------|--------|--------|--------|--------|--------|---------|
| 指数      | 101.0 | 102.7  | 99.8   | 97.0  | 96.1    | 104.2  | 103.3 | 99.6   | 102.7  | 102.4  | 101.6  | 101.7  | 101.0  |         |
| 前月比 (%) | △ 0.1 | △ 0.3  | 0.0    | 0.4   | 0.0     | △ 0.2  | 0.3   | △ 0.3  | △ 0.1  | △ 0.1  | △ 0.2  | △ 1.1  | △ 0.1  |         |
| 寄与度     | -     | △ 7.28 | △ 0.80 | 3.11  | 0.00    | △ 0.67 | 1.19  | △ 3.95 | △ 0.34 | △ 1.08 | △ 0.86 | △ 5.04 | △ 5.64 |         |

## 今月の生鮮食品

|      |        |   |
|------|--------|---|
| 生鮮魚介 | 0.5%   | (値上がり) たこ、まぐろ、さけなど<br>(値下がり) ぶりなど                         |
| 生鮮野菜 | △ 2.0% | (値上がり) えだまめ (出回り)、トマト、なすなど<br>(値下がり) たまねぎ、キャベツ、じゃがいもなど    |
| 生鮮果物 | △ 1.8% | (値上がり) さくらんぼ (出回り)、ぶどう (テラウェア・出回り)<br>(値下がり) オレンジ、キウイフルーツ |

## 上昇した主なもの

| (10大費目) | (中分類)        | (品目)       |
|---------|--------------|------------|
| 光熱・水道   | ガス代          | 0.7% 都市ガス代 |
|         | 電気代          | 0.4% 電気代   |
| 保健医療    | 医薬品・健康保持用摂取品 | 0.8% 鼻炎薬など |

## 下落した主なもの

| (10大費目) | (中分類)     | (品目)                       |
|---------|-----------|----------------------------|
| 食料      | 生鮮野菜 (再掲) | △ 2.0% たまねぎ、キャベツ、じゃがいもなど   |
|         | 調理食品      | △ 0.8% 豚カツなど               |
|         | 肉類        | △ 0.7% 豚肉 (もも)、牛肉 (国産品)    |
| 交通・通信   | 通信        | △ 1.8% 通信料 (携帯電話) など       |
|         | 交通        | △ 0.5% 料金 (JR)             |
| 教養娯楽    | 教養娯楽用品    | △ 0.8% 切り花 (カーネーション、バラ) など |

## 2 前年同月との比較

2015年 = 100

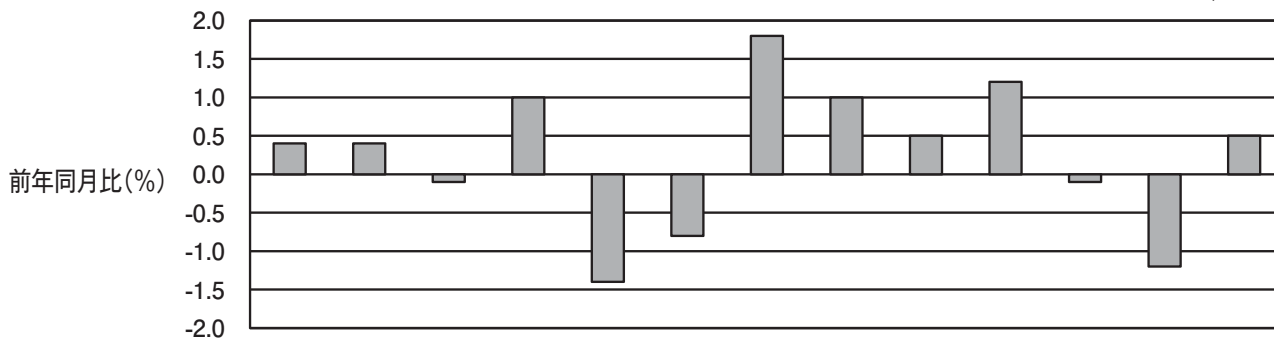

| 費目       | 総合    | 食料    | 住居    | 光熱・水道 | 家具・家事用品 | 被服及び履物 | 保健医療  | 交通・通信 | 教育    | 教養娯楽  | 諸雑費   | 生食    | 鮮食品を総 | 鮮食品を除く合 |
|----------|-------|-------|-------|-------|---------|--------|-------|-------|-------|-------|-------|-------|-------|---------|
| 指数       | 101.0 | 102.7 | 99.8  | 97.0  | 96.1    | 104.2  | 103.3 | 99.6  | 102.7 | 102.4 | 101.6 | 101.7 | 101.0 |         |
| 前年同月比(%) | 0.4   | 0.4   | △0.1  | 1.0   | △1.4    | △0.8   | 1.8   | 1.0   | 0.5   | 1.2   | △0.1  | △1.2  | 0.5   |         |
| 寄与度      | -     | 12.75 | △1.19 | 7.60  | △4.32   | △3.11  | 6.74  | 11.94 | 2.19  | 12.43 | △0.77 | △5.43 | 49.68 |         |

### 上昇した主なもの

| (10大費目) | (中分類)    | (品目)                               |
|---------|----------|------------------------------------|
| 食料      | 外食       | 1.5% ビール(外食)、ハンバーグ(外食)、豚カツ定食(外食)など |
|         | 乳卵類      | 4.3% 鶏卵、ヨーグルトなど                    |
|         | 肉類       | 1.2% 牛肉、豚肉(バラ)など                   |
| 教養娯楽    | 教養娯楽サービス | 2.0% 外国パック旅行費、宿泊料、文化施設入場料など        |
| 交通・通信   | 自動車等関係費  | 2.4% ガソリンなど                        |
|         | 交通       | 2.7% タクシー代など                       |
| 光熱・水道   | ガス代      | 3.3% 都市ガス代                         |
|         | 他の光熱     | 12.3% 灯油                           |
| 保健医療    | 保健医療サービス | 4.0% 診療代など                         |
| 教育      | 補習教育     | 0.8% 補習教育(小学校、高校・予備校)              |

### 下落した主なもの

| (10大費目) | (中分類)     | (品目)                |
|---------|-----------|---------------------|
| 家具・家事用品 | 寝具類       | △10.2% 布団           |
|         | 室内装備品     | △7.2% 照明器具など        |
| 被服及び履物  | シャツ・セーター類 | △3.1% 婦人用Tシャツ(半袖)など |
| 住居      | 家賃        | △0.1% 持家の帰属家賃など     |

第1表 京都市中分類指数

2015年 = 100

| 項目                    | 京都市(確報)30年6月 |            |              | 京都市(確報)30年5月 |            |              | 全国(確報)30年6月 |            |              |
|-----------------------|--------------|------------|--------------|--------------|------------|--------------|-------------|------------|--------------|
|                       | 指数           | 前月比<br>(%) | 前年同月比<br>(%) | 指数           | 前月比<br>(%) | 前年同月比<br>(%) | 指数          | 前月比<br>(%) | 前年同月比<br>(%) |
| 総合                    | 101.0        | △ 0.1      | 0.4          | 101.2        | 0.0        | 0.6          | 100.9       | △ 0.1      | 0.7          |
| 食料                    | 102.7        | △ 0.3      | 0.4          | 102.9        | △ 0.4      | 0.8          | 102.4       | △ 0.4      | 0.4          |
| 穀類                    | 103.2        | 0.2        | 0.9          | 103.0        | 0.2        | 1.9          | 104.6       | 0.0        | 1.6          |
| 魚介類                   | 110.5        | 0.2        | 0.8          | 110.3        | △ 1.1      | 3.3          | 109.0       | △ 0.4      | 3.2          |
| 肉類                    | 99.7         | △ 0.7      | 1.2          | 100.4        | △ 0.6      | 1.7          | 102.7       | △ 0.3      | 0.1          |
| 乳卵類                   | 102.0        | 1.2        | 4.3          | 100.8        | 0.4        | 1.7          | 102.5       | △ 0.2      | 2.9          |
| 野菜・海藻                 | 97.4         | △ 1.1      | △ 0.6        | 98.5         | △ 3.3      | △ 2.3        | 96.7        | △ 1.1      | △ 1.1        |
| 果物                    | 108.6        | △ 1.7      | 0.3          | 110.4        | 5.6        | 0.9          | 105.8       | △ 4.7      | △ 1.1        |
| 油脂・調味料                | 100.9        | 0.5        | 0.8          | 100.4        | △ 1.0      | 0.5          | 100.8       | △ 0.1      | 0.2          |
| 菓子類                   | 101.8        | 0.3        | △ 1.1        | 101.5        | △ 1.1      | △ 1.6        | 102.2       | △ 0.1      | △ 0.7        |
| 調理食品                  | 106.0        | △ 0.8      | △ 0.3        | 106.8        | △ 0.1      | 0.3          | 102.0       | △ 0.1      | 0.3          |
| 飲料                    | 99.7         | △ 0.7      | △ 0.6        | 100.4        | 0.6        | △ 0.1        | 100.4       | 0.0        | △ 0.4        |
| 酒類                    | 103.5        | △ 0.3      | △ 2.4        | 103.8        | △ 0.3      | 3.8          | 103.0       | △ 0.3      | △ 2.1        |
| 外食                    | 102.4        | 0.0        | 1.5          | 102.3        | 0.1        | 1.5          | 102.0       | 0.1        | 0.9          |
| 住居                    | 99.8         | 0.0        | △ 0.1        | 99.9         | 0.0        | 0.0          | 99.6        | 0.0        | △ 0.1        |
| 家賃                    | 99.8         | 0.0        | △ 0.1        | 99.8         | 0.0        | △ 0.1        | 99.2        | 0.0        | △ 0.2        |
| 設備修繕・維持               | 100.3        | 0.0        | 0.5          | 100.3        | 0.3        | 0.5          | 101.8       | 0.0        | 0.4          |
| 光熱・水道                 | 97.0         | 0.4        | 1.0          | 96.6         | 0.9        | 1.1          | 99.3        | 0.5        | 3.3          |
| 電気代                   | 100.4        | 0.4        | △ 0.1        | 100.0        | 1.4        | 0.3          | 99.8        | 0.4        | 3.1          |
| ガス代                   | 88.8         | 0.7        | 3.3          | 88.2         | 0.9        | 3.1          | 92.9        | 0.4        | 2.5          |
| 他の光熱                  | 108.7        | 2.5        | 12.3         | 106.0        | 2.9        | 9.5          | 114.0       | 4.2        | 20.5         |
| 上下水道料                 | 100.0        | 0.0        | 0.0          | 100.0        | 0.0        | 0.0          | 101.5       | 0.0        | 0.7          |
| 家具・家事用品               | 96.1         | 0.0        | △ 1.4        | 96.1         | △ 0.4      | 1.4          | 98.0        | 0.1        | △ 1.0        |
| 家庭用耐久財                | 95.3         | 2.3        | 1.1          | 93.2         | △ 1.4      | 8.6          | 93.5        | 0.3        | △ 2.9        |
| 室内装備品                 | 78.8         | △ 0.1      | △ 7.2        | 79.0         | 1.4        | △ 4.8        | 90.2        | △ 0.8      | △ 2.1        |
| 寝具類                   | 101.4        | △ 4.2      | △ 10.2       | 105.8        | 0.3        | △ 3.0        | 101.5       | △ 0.2      | △ 0.4        |
| 家事雑貨                  | 100.5        | △ 0.5      | △ 1.2        | 101.0        | 0.2        | △ 1.1        | 106.1       | 0.0        | △ 0.2        |
| 家事用消耗品                | 96.6         | △ 0.1      | 0.9          | 96.7         | △ 0.8      | 0.7          | 97.6        | 0.3        | 0.2          |
| 家事サービス                | 98.4         | 0.0        | 0.0          | 98.4         | 0.0        | 0.0          | 100.1       | 0.0        | 0.0          |
| 被服及び履物                | 104.2        | △ 0.2      | △ 0.8        | 104.3        | △ 0.3      | △ 0.9        | 103.0       | △ 0.5      | 0.0          |
| 衣料                    | 104.1        | △ 0.4      | 0.4          | 104.6        | △ 0.8      | 1.1          | 102.4       | △ 0.4      | △ 0.4        |
| 和服                    | 114.4        | 0.0        | △ 0.8        | 114.4        | 0.0        | △ 0.8        | 100.1       | 0.1        | △ 0.3        |
| 洋服                    | 104.0        | △ 0.4      | 0.5          | 104.5        | △ 0.8      | 1.1          | 102.5       | △ 0.4      | △ 0.4        |
| シャツ・セーター・下着類          | 102.7        | △ 0.7      | △ 3.1        | 103.4        | △ 0.4      | △ 3.7        | 103.1       | △ 0.8      | 0.1          |
| シャツ・セーター類             | 102.4        | △ 1.3      | △ 3.1        | 103.8        | △ 0.4      | △ 3.1        | 102.8       | △ 1.2      | △ 0.1        |
| 下着類                   | 103.4        | 1.3        | △ 3.0        | 102.1        | △ 0.3      | △ 5.6        | 103.9       | 0.3        | 0.5          |
| 履物類                   | 110.5        | 0.8        | △ 1.2        | 109.6        | △ 0.2      | △ 2.1        | 105.3       | △ 0.4      | 0.1          |
| 他の被服類                 | 99.3         | 0.7        | 1.4          | 98.5         | 2.4        | 0.1          | 101.2       | △ 0.5      | 0.2          |
| 被服関連サービス              | 102.7        | 0.0        | 0.0          | 102.7        | 0.0        | 0.0          | 103.1       | 0.2        | 1.4          |
| 保健医療                  | 103.3        | 0.3        | 1.8          | 103.0        | 0.2        | 1.4          | 103.3       | 0.1        | 2.0          |
| 医薬品・健康保持用摂取品          | 100.1        | 0.8        | △ 0.3        | 99.3         | 0.2        | △ 1.8        | 99.8        | 0.2        | △ 0.3        |
| 保健医療用品・器具             | 101.8        | 0.4        | △ 0.7        | 101.4        | 0.6        | △ 0.3        | 101.6       | 0.3        | 0.2          |
| 保健医療サービス              | 105.8        | 0.0        | 4.0          | 105.8        | 0.0        | 4.0          | 105.5       | 0.0        | 3.8          |
| 交通・通信                 | 99.6         | △ 0.3      | 1.0          | 99.9         | 0.3        | 1.3          | 99.6        | 0.1        | 1.4          |
| 交通                    | 101.8        | △ 0.5      | 2.7          | 102.2        | 0.7        | 2.6          | 99.2        | △ 0.3      | 0.3          |
| 自動車等関係費               | 102.0        | 0.6        | 2.4          | 101.4        | 0.2        | 1.7          | 103.0       | 1.1        | 4.0          |
| 通信                    | 93.7         | △ 1.8      | △ 2.9        | 95.4         | 0.0        | △ 0.6        | 93.0        | △ 1.9      | △ 3.5        |
| 教育                    | 102.7        | △ 0.1      | 0.5          | 102.7        | 0.0        | 0.6          | 102.8       | △ 0.1      | 0.5          |
| 授業料等                  | 102.2        | △ 0.1      | 0.4          | 102.3        | 0.0        | 0.5          | 102.9       | △ 0.1      | 0.4          |
| 教科書・学習参考教材            | 101.1        | 0.0        | 0.0          | 101.1        | 0.0        | 0.0          | 101.0       | 0.0        | 0.0          |
| 補習教育                  | 103.6        | 0.0        | 0.8          | 103.6        | 0.0        | 0.8          | 102.7       | 0.0        | 0.8          |
| 教養娯楽                  | 102.4        | △ 0.1      | 1.2          | 102.5        | 0.2        | 0.7          | 101.7       | △ 0.1      | 0.8          |
| 教養娯楽用耐久財              | 98.7         | △ 0.5      | △ 1.6        | 99.2         | 0.2        | △ 2.0        | 94.8        | △ 0.4      | △ 2.9        |
| 教養娯楽用品                | 100.6        | △ 0.8      | △ 0.7        | 101.5        | 0.9        | 1.2          | 100.0       | △ 0.8      | △ 0.7        |
| 書籍・他の印刷物              | 101.3        | 0.0        | 0.7          | 101.3        | 0.0        | 0.8          | 101.6       | 0.0        | 0.8          |
| 教養娯楽サービス              | 103.4        | 0.1        | 2.0          | 103.3        | 0.1        | 0.6          | 103.0       | 0.1        | 1.6          |
| 諸雑費                   | 101.6        | △ 0.2      | △ 0.1        | 101.7        | △ 0.6      | △ 0.5        | 101.2       | △ 0.1      | 0.4          |
| 理美容サービス               | 101.7        | 0.0        | △ 0.1        | 101.7        | 0.0        | △ 0.1        | 100.7       | 0.0        | 0.2          |
| 理美容用品                 | 98.7         | △ 0.4      | 0.0          | 99.2         | △ 2.0      | △ 1.6        | 99.4        | △ 0.4      | 0.7          |
| 身の回り用品                | 97.9         | △ 0.5      | △ 2.7        | 98.4         | △ 1.4      | △ 2.8        | 102.5       | 0.2        | 0.9          |
| たばこ                   | 103.5        | 0.0        | 1.1          | 103.5        | 0.0        | 1.1          | 103.5       | 0.0        | 1.1          |
| 他の諸雑費                 | 104.0        | 0.0        | 0.2          | 104.0        | 0.0        | 0.2          | 101.9       | 0.0        | 0.0          |
| 生鮮食品                  | 101.7        | △ 1.1      | △ 1.2        | 102.8        | △ 1.7      | △ 1.1        | 99.8        | △ 2.3      | △ 1.2        |
| 生鮮魚介                  | 109.7        | 0.5        | 1.0          | 109.2        | △ 1.8      | 3.5          | 108.8       | △ 0.6      | 2.7          |
| 生鮮野菜                  | 94.1         | △ 2.0      | △ 3.4        | 96.0         | △ 4.9      | △ 5.1        | 91.1        | △ 1.8      | △ 4.0        |
| 生鮮果物                  | 108.0        | △ 1.8      | 0.4          | 109.9        | 6.1        | 1.0          | 105.6       | △ 5.1      | △ 1.3        |
| 生鮮食品を除く総合             | 101.0        | △ 0.1      | 0.5          | 101.1        | 0.0        | 0.7          | 101.0       | 0.0        | 0.8          |
| 生鮮食品を除く食料             | 102.9        | △ 0.1      | 0.8          | 103.0        | △ 0.2      | 1.2          | 102.9       | △ 0.1      | 0.7          |
| 持家の帰属家賃を除く総合          | 101.3        | △ 0.1      | 0.6          | 101.4        | △ 0.1      | 0.7          | 101.2       | △ 0.1      | 0.8          |
| 持家の帰属家賃を除く住居          | 99.8         | △ 0.1      | 0.2          | 99.9         | 0.1        | 0.3          | 100.6       | 0.0        | 0.1          |
| 持家の帰属家賃を除く家賃          | 99.5         | △ 0.1      | △ 0.1        | 99.6         | 0.0        | 0.1          | 99.3        | 0.0        | △ 0.1        |
| 持家の帰属家賃及び生鮮食品を除く総合    | 101.3        | △ 0.1      | 0.7          | 101.3        | 0.0        | 0.8          | 101.3       | 0.0        | 1.0          |
| エネルギー                 | 98.1         | 1.0        | 3.4          | 97.1         | 1.3        | 2.7          | 101.9       | 1.6        | 7.3          |
| 食料(酒類を除く)及びエネルギーを除く総合 | 100.7        | △ 0.2      | 0.1          | 100.9        | 0.0        | 0.4          | 100.3       | △ 0.2      | 0.0          |
| 教育関係費                 | 103.0        | △ 0.1      | 0.5          | 103.0        | 0.0        | 0.5          | 102.9       | △ 0.1      | 0.5          |
| 教養娯楽関係費               | 101.8        | △ 0.2      | 1.1          | 102.0        | 0.2        | 0.6          | 101.2       | △ 0.2      | 0.7          |
| 情報通信関係費               | 95.2         | △ 1.4      | △ 3.0        | 96.6         | 0.0        | △ 1.5        | 94.9        | △ 1.5      | △ 3.1        |
| 生鮮食品及びエネルギーを除く総合      | 101.2        | △ 0.1      | 0.3          | 101.4        | △ 0.1      | 0.5          | 100.9       | △ 0.2      | 0.2          |

第2表 京都市消費者物価指数の推移

2015年 = 100

| 費目      | 総合    |         |           | 食料    |         |           | 住居    |         |           | 光熱・水道 |         |           |
|---------|-------|---------|-----------|-------|---------|-----------|-------|---------|-----------|-------|---------|-----------|
|         | 指数    |         | 前年比 (%)   | 指数    |         | 前年比 (%)   | 指数    |         | 前年比 (%)   | 指数    |         | 前年比 (%)   |
| 平成25年平均 | 96.4  |         | 0.6       | 94.1  |         | 0.2       | 99.8  |         | △0.3      | 94.5  |         | 6.2       |
| 26      | 99.2  |         | 2.8       | 97.9  |         | 4.1       | 99.9  |         | 0.1       | 101.3 |         | 7.3       |
| 27      | 100.0 |         | 0.8       | 100.0 |         | 2.1       | 100.0 |         | 0.1       | 100.0 |         | △1.3      |
| 28      | 100.0 |         | 0.0       | 101.7 |         | 1.7       | 99.8  |         | △0.2      | 93.4  |         | △6.6      |
| 29      | 100.5 |         | 0.5       | 102.4 |         | 0.7       | 99.8  |         | 0.1       | 94.6  |         | 1.3       |
| 月別      | 指数    | 前月比 (%) | 前年同月比 (%) | 指数    | 前月比 (%) | 前年同月比 (%) | 指数    | 前月比 (%) | 前年同月比 (%) | 指数    | 前月比 (%) | 前年同月比 (%) |
| 平成29年6月 | 100.6 | 0.1     | 0.8       | 102.2 | 0.1     | 1.2       | 99.9  | 0.0     | 0.1       | 96.0  | 0.5     | 2.8       |
| 7       | 100.3 | △0.3    | 0.7       | 101.6 | △0.6    | 0.6       | 99.9  | 0.0     | 0.1       | 96.0  | 0.1     | 3.9       |
| 8       | 100.6 | 0.3     | 0.9       | 102.0 | 0.4     | 1.1       | 99.9  | 0.0     | 0.1       | 95.0  | △1.0    | 3.8       |
| 9       | 100.8 | 0.1     | 0.9       | 102.7 | 0.6     | 1.3       | 99.9  | 0.0     | 0.1       | 95.3  | 0.3     | 4.8       |
| 10      | 100.7 | △0.1    | 0.1       | 101.7 | △0.9    | △1.5      | 99.8  | △0.1    | 0.1       | 95.4  | 0.1     | 5.0       |
| 11      | 101.3 | 0.5     | 0.7       | 103.6 | 1.9     | 0.0       | 99.8  | 0.0     | 0.1       | 95.2  | △0.2    | 4.5       |
| 12      | 101.4 | 0.1     | 1.2       | 104.3 | 0.6     | 2.0       | 99.8  | 0.0     | 0.1       | 95.1  | △0.1    | 4.1       |
| 平成30年1月 | 101.5 | 0.1     | 1.4       | 106.0 | 1.6     | 3.2       | 99.8  | 0.0     | 0.1       | 95.0  | △0.1    | 3.5       |
| 2       | 101.6 | 0.1     | 1.6       | 106.0 | 0.0     | 3.4       | 99.9  | 0.1     | 0.1       | 95.0  | 0.0     | 2.8       |
| 3       | 101.1 | △0.4    | 1.2       | 104.1 | △1.7    | 2.5       | 99.9  | 0.0     | 0.1       | 95.2  | 0.2     | 2.2       |
| 4       | 101.2 | 0.1     | 0.8       | 103.4 | △0.7    | 1.3       | 99.8  | △0.1    | △0.1      | 95.7  | 0.5     | 1.7       |
| 5       | 101.2 | 0.0     | 0.6       | 102.9 | △0.4    | 0.8       | 99.9  | 0.0     | 0.0       | 96.6  | 0.9     | 1.1       |
| 6       | 101.0 | △0.1    | 0.4       | 102.7 | △0.3    | 0.4       | 99.8  | 0.0     | △0.1      | 97.0  | 0.4     | 1.0       |

| 費目      | 家具・家事用品 |         |           | 被服及び履物 |         |           | 保健医療  |         |           | 交通・通信 |         |           |
|---------|---------|---------|-----------|--------|---------|-----------|-------|---------|-----------|-------|---------|-----------|
|         | 指数      |         | 前年比 (%)   | 指数     |         | 前年比 (%)   | 指数    |         | 前年比 (%)   | 指数    |         | 前年比 (%)   |
| 平成25年平均 | 97.0    |         | △1.6      | 97.1   |         | 0.5       | 97.8  |         | 0.0       | 98.8  |         | 1.0       |
| 26      | 99.5    |         | 2.5       | 98.7   |         | 1.7       | 98.9  |         | 1.0       | 101.1 |         | 2.4       |
| 27      | 100.0   |         | 0.5       | 100.0  |         | 1.3       | 100.0 |         | 1.1       | 100.0 |         | △1.1      |
| 28      | 97.1    |         | △2.9      | 102.3  |         | 2.3       | 100.8 |         | 0.8       | 99.0  |         | △1.0      |
| 29      | 97.1    |         | 0.0       | 103.8  |         | 1.4       | 101.9 |         | 1.1       | 98.6  |         | △0.4      |
| 月別      | 指数      | 前月比 (%) | 前年同月比 (%) | 指数     | 前月比 (%) | 前年同月比 (%) | 指数    | 前月比 (%) | 前年同月比 (%) | 指数    | 前月比 (%) | 前年同月比 (%) |
| 平成29年6月 | 97.5    | 2.8     | 1.4       | 105.0  | △0.3    | 2.2       | 101.5 | △0.1    | 0.3       | 98.6  | 0.0     | △0.4      |
| 7       | 95.7    | △1.9    | 0.5       | 100.9  | △3.8    | 1.1       | 101.4 | △0.1    | 0.4       | 98.9  | 0.3     | △0.4      |
| 8       | 96.7    | 1.1     | 0.5       | 101.0  | 0.1     | 2.9       | 103.2 | 1.8     | 2.2       | 98.6  | △0.3    | △0.9      |
| 9       | 97.1    | 0.4     | 0.3       | 105.3  | 4.3     | 0.9       | 102.8 | △0.3    | 1.6       | 98.1  | △0.5    | △0.6      |
| 10      | 99.3    | 2.3     | △0.7      | 105.7  | 0.3     | 0.3       | 102.8 | △0.1    | 1.7       | 98.7  | 0.6     | 0.0       |
| 11      | 97.6    | △1.7    | △1.8      | 106.5  | 0.8     | 0.7       | 102.9 | 0.2     | 2.0       | 99.0  | 0.3     | 0.4       |
| 12      | 96.1    | △1.5    | △1.2      | 105.8  | △0.7    | 0.2       | 102.5 | △0.4    | 1.6       | 99.3  | 0.3     | 0.4       |
| 平成30年1月 | 97.1    | 1.1     | △2.9      | 100.3  | △5.2    | △0.3      | 102.2 | △0.2    | 1.6       | 99.2  | △0.1    | 0.5       |
| 2       | 96.3    | △0.9    | △1.8      | 101.2  | 0.8     | 0.9       | 102.4 | 0.1     | 1.7       | 99.2  | 0.0     | 0.9       |
| 3       | 94.7    | △1.6    | △1.5      | 102.9  | 1.7     | △0.5      | 102.4 | 0.0     | 1.4       | 99.4  | 0.2     | 1.5       |
| 4       | 96.6    | 2.0     | 0.1       | 104.6  | 1.6     | △0.4      | 102.8 | 0.4     | 1.4       | 99.6  | 0.2     | 1.1       |
| 5       | 96.1    | △0.4    | 1.4       | 104.3  | △0.3    | △0.9      | 103.0 | 0.2     | 1.4       | 99.9  | 0.3     | 1.3       |
| 6       | 96.1    | 0.0     | △1.4      | 104.2  | △0.2    | △0.8      | 103.3 | 0.3     | 1.8       | 99.6  | △0.3    | 1.0       |

| 費目      | 教育    |         |           | 教養娯楽  |         |           | 諸雑費   |         |           | 生鮮食品を除く総合 |         |           |
|---------|-------|---------|-----------|-------|---------|-----------|-------|---------|-----------|-----------|---------|-----------|
|         | 指数    |         | 前年比 (%)   | 指数    |         | 前年比 (%)   | 指数    |         | 前年比 (%)   | 指数        |         | 前年比 (%)   |
| 平成25年平均 | 97.4  |         | 0.3       | 94.5  |         | △0.6      | 94.6  |         | 2.5       | 96.8      |         | 0.6       |
| 26      | 98.9  |         | 1.6       | 98.3  |         | 4.0       | 98.8  |         | 4.4       | 99.4      |         | 2.8       |
| 27      | 100.0 |         | 1.1       | 100.0 |         | 1.7       | 100.0 |         | 1.2       | 100.0     |         | 0.6       |
| 28      | 100.7 |         | 0.7       | 101.0 |         | 1.0       | 101.2 |         | 1.2       | 99.8      |         | △0.2      |
| 29      | 101.9 |         | 1.1       | 101.8 |         | 0.8       | 101.8 |         | 0.6       | 100.3     |         | 0.5       |
| 月別      | 指数    | 前月比 (%) | 前年同月比 (%) | 指数    | 前月比 (%) | 前年同月比 (%) | 指数    | 前月比 (%) | 前年同月比 (%) | 指数        | 前月比 (%) | 前年同月比 (%) |
| 平成29年6月 | 102.1 | 0.0     | 1.2       | 101.2 | △0.6    | 0.2       | 101.7 | △0.5    | 0.2       | 100.5     | 0.1     | 0.7       |
| 7       | 102.1 | 0.0     | 1.2       | 101.6 | 0.4     | 0.3       | 102.0 | 0.3     | 1.0       | 100.3     | △0.2    | 0.7       |
| 8       | 102.1 | 0.0     | 1.2       | 103.8 | 2.1     | 0.6       | 102.1 | 0.1     | 0.8       | 100.6     | 0.3     | 0.9       |
| 9       | 102.1 | 0.0     | 1.2       | 102.2 | △1.5    | 1.0       | 102.0 | △0.1    | 0.3       | 100.5     | △0.1    | 1.0       |
| 10      | 102.1 | 0.0     | 1.2       | 102.6 | 0.3     | 0.5       | 102.1 | 0.1     | 0.5       | 100.6     | 0.1     | 0.7       |
| 11      | 102.1 | 0.0     | 1.2       | 102.6 | 0.0     | 1.4       | 102.0 | △0.1    | 0.5       | 100.8     | 0.2     | 1.0       |
| 12      | 102.1 | 0.0     | 1.2       | 102.7 | 0.1     | 1.3       | 102.0 | △0.1    | 0.9       | 100.7     | △0.1    | 0.9       |
| 平成30年1月 | 102.1 | 0.0     | 1.2       | 101.3 | △1.4    | 1.2       | 101.7 | △0.2    | 0.4       | 100.4     | △0.3    | 0.8       |
| 2       | 102.1 | 0.0     | 1.2       | 102.0 | 0.7     | 1.8       | 101.5 | △0.3    | 0.6       | 100.5     | 0.1     | 1.0       |
| 3       | 102.3 | 0.2     | 1.0       | 102.1 | 0.1     | 1.1       | 101.7 | 0.2     | 0.5       | 100.6     | 0.1     | 0.9       |
| 4       | 102.7 | 0.4     | 0.6       | 102.3 | 0.2     | 0.5       | 102.4 | 0.6     | 0.4       | 101.0     | 0.4     | 0.8       |
| 5       | 102.7 | 0.0     | 0.6       | 102.5 | 0.2     | 0.7       | 101.7 | △0.6    | △0.5      | 101.1     | 0.0     | 0.7       |
| 6       | 102.7 | △0.1    | 0.5       | 102.4 | △0.1    | 1.2       | 101.6 | △0.2    | △0.1      | 101.0     | △0.1    | 0.5       |

(注) 前年比は各基準年の公表値とし、基準改定での再計算は行っていない。(斜体部分)

第3表 京都市財・サービス分類指数

2015年 = 100

| 財・サービス分類       | 平成30年 |            |              | 平成30年 |            |              | 平成29年<br>6月 |
|----------------|-------|------------|--------------|-------|------------|--------------|-------------|
|                | 6月    | 前月比<br>(%) | 前年同月比<br>(%) | 5月    | 前月比<br>(%) | 前年同月比<br>(%) |             |
| 総合             | 101.0 | △ 0.1      | 0.4          | 101.2 | 0.0        | 0.6          | 100.6       |
| 財              | 101.1 | △ 0.1      | 0.3          | 101.2 | △ 0.2      | 0.7          | 100.8       |
| 生鮮食品を除く財       | 101.1 | 0.1        | 0.4          | 100.9 | 0.0        | 0.7          | 100.7       |
| 農水畜産物          | 102.4 | △ 1.3      | 0.7          | 103.7 | △ 0.8      | 1.3          | 101.6       |
| 生鮮商品           | 101.4 | △ 1.4      | 0.2          | 102.8 | △ 0.9      | 0.9          | 101.1       |
| 他の農水畜産物        | 115.4 | △ 0.2      | 7.0          | 115.6 | 0.4        | 6.7          | 107.9       |
| 米類             | 115.4 | △ 0.2      | 7.0          | 115.6 | 0.4        | 6.7          | 107.9       |
| 工業製品           | 101.8 | 0.1        | 0.1          | 101.7 | △ 0.2      | 0.5          | 101.7       |
| 食料工業製品         | 102.9 | 0.1        | 0.0          | 102.8 | △ 0.3      | 0.5          | 102.9       |
| 繊維製品           | 103.1 | △ 0.8      | △ 1.8        | 103.9 | △ 0.1      | △ 0.3        | 105.0       |
| 石油製品           | 110.5 | 3.3        | 15.0         | 107.0 | 1.7        | 9.8          | 96.1        |
| 他の工業製品         | 99.3  | 0.2        | △ 0.4        | 99.1  | △ 0.4      | △ 0.2        | 99.7        |
| 電気・都市ガス・水道     | 96.4  | 0.4        | 1.0          | 96.0  | 1.0        | 1.1          | 95.5        |
| 出版物            | 101.3 | 0.0        | 0.7          | 101.3 | 0.0        | 0.7          | 100.7       |
| サービス           | 101.0 | △ 0.1      | 0.5          | 101.1 | 0.1        | 0.5          | 100.4       |
| 持家の帰属家賃を除くサービス | 101.5 | △ 0.2      | 0.8          | 101.7 | 0.1        | 0.8          | 100.6       |
| 公共サービス         | 102.1 | △ 0.1      | 1.6          | 102.2 | 0.2        | 1.6          | 100.5       |
| 外食             | 101.9 | 0.0        | 0.0          | 101.9 | 0.0        | 0.0          | 101.9       |
| 公営・都市再生機構・公社家賃 | 100.9 | △ 0.1      | 0.7          | 101.0 | △ 0.3      | 0.6          | 100.2       |
| 家事関連サービス       | 99.4  | 0.0        | △ 0.1        | 99.4  | 0.0        | △ 0.1        | 99.5        |
| 医療・福祉関連サービス    | 105.6 | 0.0        | 2.9          | 105.6 | 0.0        | 2.9          | 102.6       |
| 運輸・通信関連サービス    | 102.4 | △ 0.3      | 2.7          | 102.8 | 0.5        | 2.8          | 99.8        |
| 教育関連サービス       | 103.4 | △ 0.6      | 0.0          | 104.1 | 0.0        | 0.6          | 103.4       |
| 教養娯楽関連サービス     | 101.4 | 0.0        | 1.4          | 101.4 | 0.0        | 1.4          | 100.0       |
| 一般サービス         | 100.6 | △ 0.1      | 0.2          | 100.8 | 0.0        | 0.2          | 100.4       |
| 外食             | 102.4 | 0.0        | 1.5          | 102.4 | 0.1        | 1.5          | 100.8       |
| 民営家賃           | 99.3  | △ 0.1      | △ 0.2        | 99.4  | 0.0        | 0.0          | 99.5        |
| 民営家賃（木造）       | 101.5 | 0.0        | 1.1          | 101.5 | 0.0        | 1.1          | 100.4       |
| 民営家賃（非木造）      | 98.9  | △ 0.1      | △ 0.4        | 99.0  | 0.1        | △ 0.2        | 99.3        |
| 持家の帰属家賃        | 99.8  | 0.0        | △ 0.1        | 99.9  | 0.0        | △ 0.1        | 99.9        |
| 持家の帰属家賃（木造）    | 100.0 | 0.0        | 0.0          | 100.0 | 0.0        | 0.0          | 100.0       |
| 持家の帰属家賃（非木造）   | 99.4  | △ 0.1      | △ 0.4        | 99.5  | 0.1        | △ 0.3        | 99.8        |
| 他のサービス         | 101.0 | △ 0.3      | 0.2          | 101.3 | 0.0        | 0.0          | 100.8       |
| 家事関連サービス       | 101.2 | 0.0        | 0.0          | 101.2 | 0.0        | 0.0          | 101.2       |
| 医療・福祉関連サービス    | 106.8 | 0.0        | 2.1          | 106.8 | 0.0        | 2.1          | 104.5       |
| 教育関連サービス       | 102.6 | 0.0        | 0.6          | 102.6 | 0.0        | 0.6          | 102.0       |
| 通信・教養娯楽関連サービス  | 100.0 | △ 0.6      | 0.0          | 100.6 | 0.1        | △ 0.4        | 99.9        |
| << 別掲 >>       |       |            |              |       |            |              |             |
| 耐久消費財          | 97.4  | 0.2        | △ 0.4        | 97.2  | △ 0.1      | 1.2          | 97.8        |
| 半耐久消費財         | 102.4 | △ 0.4      | △ 1.3        | 102.8 | △ 0.2      | △ 0.8        | 103.7       |
| 非耐久消費財         | 101.4 | 0.0        | 0.8          | 101.5 | △ 0.1      | 0.9          | 100.7       |
| 公共料金           | 100.1 | 0.1        | 1.3          | 100.0 | 0.4        | 1.4          | 98.7        |

小売物価統計調査報告 平成30年6月確報

京都市 主要品目小売価格

(単位：円)

| 費目                                      | 品目名(単位)                   | 30年6月  | 30年5月  | 29年6月                                    | 費目      | 品目名(単位)                                      | 30年6月   | 30年5月   | 29年6月   |
|---|---------------------------|--------|--------|--|---------|--|---------|---------|---------|
|   |                           | 価格     | 価格     | 価格                                       |         |  | 価格      | 価格      | 価格      |
| 食                                       | うるち米 (コヒカリ・5kg入り)         | 2,292  | 2,364  | 2,245                                    | 雑費      | 灯油(白灯油・詰め替え売り・店頭売り・18L)                      | 1,718   | 1,676   | 1,530   |
|   | 食パン (1kg)                 | 439    | 438    | 463                                      |         | 水道料 (1か月・20㎡)                                | 2,959   | 2,959   | 2,959   |
|   | カップ麺 (1個・77g)             | 149    | 147    | 151                                      |         | 電気冷蔵庫(冷凍冷蔵庫・容量40L～450L)                      | 177,634 | 181,896 | 158,316 |
|   | まぐろ(めばち又はきはだ・刺身用・さく・100g) | 409    | 404    | 388                                      |         | ルームエアコン(壁掛・フィルター自動清掃・高性能機能付き)                | 229,546 | 216,674 | 222,168 |
|   | ぶり (切り身・100g)             | 291    | 299    | 276                                      |         | 整理だんす(天然木・総引き出し(6段又は7段)・中級品)                 | 77,469  | 78,936  | 76,923  |
|   | いか (するめいか・丸・100g)         | 143    | 137    | 145                                      |         | 照明器具(LEDシーリングライト・8畳・調光調色機能付・丸形)              | 11,071  | 11,129  | 15,638  |
|   | えび (輸入・冷凍・100g)           | 333    | 325    | 325                                      |         | 布 (団扇生地・ポリエステル・綿100%又は綿95%以上・100cm幅)         | 8,013   | 8,521   | 9,421   |
|   | 塩さけ (ぎんざけ・切り身・100g)       | 189    | 190    | 193                                      |         | 皿 (陶磁器・丸型・平・径15～16.5cm・普通品)                  | 201     | 201     | 264     |
|   | しらす干し (並・100g)            | 572    | 568    | 500                                      |         | 鍋 (片手・ステンレス・2.0～2.5L・普通品)                    | 1,155   | 1,155   | 1,033   |
|   | かまぼこ (蒸し・100g)            | 111    | 111    | 146                                      |         | タオ (綿100%・無地・80～90cm・80～110g・1枚・普通品)         | 492     | 514     | 488     |
|   | 魚介漬物(みそ漬・さわら又はさけ・並・100g)  | 194    | 196    | 221                                      |         | トイレマット(入浴用・白・巾100cm・巾50cm・2枚重ね又は2枚重ね30cm巾入り) | 405     | 406     | ...     |
|   | 牛肉 (国産品・ロース・100g)         | 853    | 867    | 827                                      |         | 洗濯用洗剤(合成・液体・詰め替え・袋入り・1.0kgあたり)               | 294     | 282     | 284     |
|   | 豚肉 (ハラ・黒豚を除く・100g)        | 240    | 239    | 227                                      |         | 婦人用帯(袋帯・錦織・綿100%又は綿80%以上化繊混用)                | 154,407 | 154,407 | 154,407 |
|   | 鶏肉 (もも肉・100g)             | 134    | 134    | 139                                      |         | 男子用ズボン(夏物・スラックス・毛50%以上・ボリ混用)                 | 10,328  | 10,328  | 10,523  |
|   | ハム (ロース・100g)             | 191    | 183    | 200                                      |         | ワンピース(春夏物・綿100%又は綿50%以上化繊混用)                 | 11,639  | 11,747  | 13,604  |
|   | 牛乳(店頭・紙容器・1000mL入り)       | 188    | 182    | 185                                      |         | 婦人用スラックス(ブルージーンズ・デニム・綿100%又は綿95%以上・ボリ混用)     | 2,984   | 2,624   | 3,006   |
|   | ヨーグルト (プレーン・400g入り)       | 154    | 153    | ...                                      |         | 男児用ズボン(長ズボン・綿100%又は綿95%以上化繊混用)               | 1,933   | 1,893   | 1,948   |
|   | 鶏卵(MS～LLMS～L又はM～L・10個入り)  | 254    | 254    | ...                                      |         | 女児用スカート(キョロト含む・綿100%又は綿・化繊混用)                | 1,836   | 1,836   | 2,016   |
|   | キャベツ (1kg)                | 149    | 198    | 160                                      |         | 男子用スポーツシャツ(半袖・ポリエステル・綿100%又は綿とボリ混用)          | 3,699   | 3,775   | 3,818   |
|   | ねぎ (青ねぎ・1kg)              | 1,064  | 1,136  | 1,124                                    |         | 婦人靴 (パンプス・牛革)                                | 7,452   | 7,452   | 7,495   |
|   | レタス (玉レタス・1kg)            | 321    | 279    | 315                                      |         | 運動靴(大人用・スニーカー・ひも又はマジックテープ)                   | 3,780   | 3,780   | ...     |
|   | じゃがいも (1kg)               | 368    | 375    | 394                                      |         | 婦人用ソックス(化繊混用又は綿・化繊混用・1足)                     | 477     | 477     | 477     |
|   | たまねぎ (1kg)                | 238    | 255    | 260                                      |         | 洗濯代 (背広上下・ドライクリーニング)                         | 1,010   | 1,010   | 1,124   |
|   | きゅうり (1kg)                | 498    | 476    | 465                                      |         | ドリンク剤(指定医薬部外品・箱入り・100mL・10本)                 | 993     | 993     | 987     |
|   | トマト (1kg)                 | 652    | 632    | 625                                      |         | 生理用ナプキン(昼用・羽つき・20～24個入り)                     | 173     | 168     | 176     |
|   | 干しのみ (焼きのみ・全形10枚入り)       | 371    | 371    | 338                                      |         | 眼鏡(プラスチック・近視用・樹脂フレーム)                        | 14,662  | 14,662  | 14,662  |
|   | 豆腐 (木綿・1kg)               | 223    | 229    | 231                                      |         | タクシー代 (初乗運賃)                                 | 480     | 480     | 592     |
| キムチ (はくさい・1kg)                          | 976                       | 964    | 975    | 自転車 (26型・3段変速)                           | 45,835  | 45,835                                       | 44,763  |         |         |
| りんご (ふじ・1kg)                            | 720                       | 614    | 642    | ガソリン (レギュラー・現金・1L)                       | 159     | 153  | 137     |         |         |
| バナナ (フィリピン産・1kg)                        | 249                       | 246    | 258    | 車庫借料 (月極・屋根なし・1か月)                       | 14,833  | 14,833                                       | 14,833  |         |         |
| 食用油 (キャノーラ油・1000g入り)                    | 296                       | 295    | 293    | 私立高校授業料 (年額)                             | 550,117 | 550,117                                      | 548,297 |         |         |
| 風味調味料(かつお風味・箱入り(120～150g入り))            | 275                       | 277    | 275    | 私立大学授業料 (年額・法文経系・府内)                     | 819,746 | 819,746                                      | 813,474 |         |         |
| つゆ・たれ(めんつゆ・希釈用・3倍濃縮・ポリ容器・1L)            | 322                       | 322    | 322    | 教科書 (国数英の平均)                             | 755     | 755  | 755     |         |         |
| ケーキ(いちごショート・1個(70～120g))                | 458                       | 458    | 454    | 学習塾月謝(小学生・国算理社4科目・週2又は3日)                | 32,750  | 32,750                                       | 32,250  |         |         |
| チョコレート (板チョコレート・50g)                    | 104                       | 102    | 106    | テレビ(液晶・21型・デジタル・2基搭載・LEDバックライト)          | 52,339  | 53,397                                       | 55,814  |         |         |
| アイスクリーム (カップ・110mL入り)                   | 234                       | 230    | 248    | パソコン (ノート型)                              | 117,061 | 121,174                                      | 123,120 |         |         |
| すし(弁当・にぎりずし・8～10個入り)                    | 608                       | 608    | 659    | ノートブック(普通ノート・6号・罫入り・中身枚数30枚)             | 120     | 120  | 120     |         |         |
| コロッケ (ポテトタイプ・並)                         | 94                        | 92     | 92     | トレーニングパンツ (ロングパンツ・ポリエステル100)             | 6,685   | 6,685  | 7,933   |         |         |
| からあげ (鶏肉・骨なし・並・100g)                    | 196                       | 197    | 193    | 切り花 (きく・輪もの)                             | 194     | 193  | 192     |         |         |
| 緑茶(煎茶・袋入り・100gあたり)                      | 368                       | 368    | 338    | ペットトイレ用品(犬用・トイレ用・プラスチック・88～124枚入り)       | 1,330   | 1,330  | 1,419   |         |         |
| コーヒー飲料(ペットボトル入り(900～1,000mL入り)・1,000mL) | 129                       | 129    | 141    | 新聞代 (地方紙・1か月)                            | 4,037   | 4,037  | 4,037   |         |         |
| 炭酸飲料(コーラ・ペットボトル入り(500mL入り))             | 96                        | 96     | 96     | 宿泊料(民営宿泊施設・休前日・1泊朝食付き)                   | 23,046  | 23,171                                       | 23,489  |         |         |
| ビール (350mL入り・6缶入り)                      | 1,159                     | 1,162  | 1,192  | 講習料(スイミングクラブ・児童コース・週1回)                  | 7,513   | 7,513  | 7,387   |         |         |
| すし(回転ずしにおけるにぎりずし・まぐろ(赤身)2個)             | 133                       | 133    | 133    | 獣医代(狂犬病予防接種料・注射済票交付手数料を除く)               | 2,650   | 2,650  | 2,400   |         |         |
| ハンバーグ(定食・肉又はパンとみそ汁またはスープの付)             | 1,184                     | 1,184  | 1,066  | 理髪料(男性・カット・シャンプー・顔そり)                    | 3,432   | 3,432  | 3,432   |         |         |
| 焼肉 (牛カルビ・並・1人前)                         | 971                       | 971    | 971    | カット代 (プロ・込み・ショート・女性)                     | 3,575   | 3,575  | 3,575   |         |         |
| ビール (外食・500mL入り)                        | 590                       | 590    | 567    | シャンプー(詰め替え用・袋・340mL入り)                   | 314     | 313  | ...     |         |         |
| 家賃 (民営・1か月・3.3㎡)                        | 5,271                     | 5,246  | 5,289  | ヘアカラーリング剤(白髪用・早染め剤・州・箱入り(1剤40g・2剤40g入り)) | 645     | 629  | 629     |         |         |
| 大工手間代(家屋修理手間代・常用1人分)                    | 19,500                    | 19,500 | 19,500 | バッグ (26～30cm・国産・牛革)                      | 18,828  | 18,972                                       | 17,370  |         |         |
|   |                           |        |        | 腕時計(男性用・太陽電池・アナログ・チタン)                   | 62,100  | 62,100                                       | 62,100  |         |         |

- (1) 総務省統計局『小売物価統計調査』の調査票情報を独自集計したものです。
- (2) 価格は、調査価格を単純平均し、円未満を四捨五入しています。
- (3) 「…」は、季節品目又は銘柄改正のため、対応する価格がないことを表します。

## 家計調査報告 平成30年5月分

## 勤労者1世帯当たり1か月間の収入と支出（京都市）

| 項 目                 | 30年5月    |        |                | 29年5月    |        | 29年平均<br>実 数 | 全国30年5月  |                |
|---------------------|----------|--------|----------------|----------|--------|--------------|----------|----------------|
|                     | 実 数      | 構成比    | 対前年同月<br>増 減 率 | 実 数      | 構成比    |              | 実 数      | 対前年同月<br>増 減 率 |
| 集 計 世 帯 数 (世 帯)     | 33       | -      | -              | 37       | -      | 35           | 3,941    | ** 3,815       |
| 世 帯 人 員 (人)         | 3,511    | -      | -              | 3,181    | -      | 3,301        | 3,321    | ** 3,361       |
| 有 業 人 員 (人)         | 1,991    | -      | -              | 1,611    | -      | 1,681        | 1,791    | ** 1,731       |
| 世 帯 主 の 年 齢 (歳)     | 52.0     | -      | -              | 51.6     | -      | 51.2         | 49.7     | ** 48.9        |
| 実 収 入               | 395,942円 | 100.0% | 7.1%           | 366,845円 | 100.0% | 432,391円     | 439,089円 | △ 0.3%         |
| 経 常 収 入             | 391,764  | 98.9   | 6.4            | 365,895  | 99.7   | 428,938      | 434,699  | 0.4            |
| 勤 め 先 収 入           | 391,361  | 98.8   | 7.1            | 362,643  | 98.9   | 410,221      | 426,479  | 0.9            |
| 世 帯 主 収 入           | 314,951  | 79.5   | △ 5.0          | 329,138  | 89.7   | 364,412      | 349,077  | △ 0.7          |
| (うち男)               | 308,314  | 77.9   | △ 1.0          | 309,320  | 84.3   | 348,573      | 332,107  | △ 0.9          |
| 定 期 収 入             | 314,321  | 79.4   | △ 1.8          | 317,851  | 86.6   | 317,092      | 342,088  | △ 1.2          |
| 臨 時 収 入 ・ 賞 与       | 629      | 0.2    | △ 94.4         | 11,287   | 3.1    | 47,320       | 6,989    | 31.6           |
| 世 帯 主 の 配 偶 者 の 収 入 | 59,611   | 15.1   | 76.7           | 33,505   | 9.1    | 42,044       | 62,734   | 8.1            |
| (うち女)               | 59,611   | 15.1   | 76.7           | 33,505   | 9.1    | 42,044       | 61,851   | 8.8            |
| 他 の 世 帯 員 収 入       | 16,798   | 4.2    | -              | 0        | 0      | 3,765        | 14,669   | 19.3           |
| 事 業 ・ 内 職 収 入       | 0        | 0      | △ 100.0        | 218      | 0.1    | 855          | 3,267    | △ 24.5         |
| 他 の 経 常 収 入         | 404      | 0.1    | △ 86.8         | 3,034    | 0.8    | 17,862       | 4,952    | △ 30.1         |
| 特 別 収 入             | 4,178    | 1.1    | 336.7          | 950      | 0.3    | 3,453        | 4,390    | △ 41.3         |
| 実収入以外の受取（繰入金を除く）    | 509,365  | -      | * 64.0         | 310,678  | -      | 320,677      | 442,756  | * 0.7          |
| 実 支 出               | 509,091  | -      | * 63.1         | 312,146  | -      | 326,920      | 426,997  | * △ 4.1        |
| 消 費 支 出             | 410,815  | 100.0  | 72.2           | 236,976  | 100.0  | 262,377      | 312,354  | △ 6.1          |
| 食 料                 | 80,983   | 19.7   | 8.5            | 74,052   | 31.2   | 72,412       | 78,883   | △ 7.1          |
| 穀 類                 | 7,924    | 1.9    | 10.7           | 7,026    | 3.0    | 6,664        | 6,543    | △ 3.9          |
| 魚 介 類               | 6,097    | 1.5    | 9.4            | 5,395    | 2.3    | 5,717        | 4,790    | △ 11.9         |
| 肉 類                 | 8,820    | 2.1    | △ 0.7          | 8,735    | 3.7    | 9,319        | 7,915    | △ 2.7          |
| 乳 卵 類               | 4,243    | 1.0    | 11.1           | 3,755    | 1.6    | 3,863        | 3,850    | △ 5.0          |
| 野 菜 ・ 海 藻           | 9,522    | 2.3    | △ 0.1          | 9,755    | 4.1    | 9,318        | 7,993    | △ 6.3          |
| 果 物                 | 2,025    | 0.5    | △ 5.6          | 2,127    | 0.9    | 2,235        | 2,117    | △ 9.6          |
| 油 脂 ・ 調 味 料         | 3,484    | 0.8    | 8.0            | 3,211    | 1.4    | 3,399        | 3,480    | △ 4.0          |
| 菓 子 類               | 5,446    | 1.3    | △ 12.0         | 6,291    | 2.7    | 5,617        | 7,138    | △ 7.5          |
| 調 理 食 品             | 9,474    | 2.3    | 40.8           | 6,709    | 2.8    | 7,390        | 9,950    | 0.2            |
| 飲 料                 | 4,400    | 1.1    | 23.2           | 3,575    | 1.5    | 3,191        | 4,986    | △ 7.0          |
| 酒 類                 | 2,864    | 0.7    | △ 8.4          | 3,010    | 1.3    | 2,717        | 3,201    | △ 11.5         |
| 外 食                 | 16,684   | 4.1    | 13.7           | 14,462   | 6.1    | 12,981       | 16,920   | △ 12.2         |
| 住 居                 | 11,595   | 2.8    | 5.4            | 11,001   | 4.6    | 17,467       | 18,506   | △ 6.5          |
| 家 賃 地 代             | 7,558    | 1.8    | △ 21.9         | 9,691    | 4.1    | 11,409       | 11,835   | △ 3.4          |
| 設 備 修 繕 ・ 維 持       | 4,037    | 1.0    | 206.7          | 1,310    | 0.6    | 6,058        | 6,671    | △ 11.4         |
| 光 熱 ・ 水 道           | 22,961   | 5.6    | 7.4            | 21,134   | 8.9    | 20,215       | 20,616   | △ 7.1          |
| 電 気 代               | 9,283    | 2.3    | 12.1           | 8,256    | 3.5    | 9,126        | 9,324    | △ 9.2          |
| ガ ス 代               | 6,285    | 1.5    | 22.4           | 4,982    | 2.1    | 5,384        | 5,201    | △ 6.1          |
| 他 の 光 熱             | 24       | 0      | △ 76.2         | 92       | 0      | 252          | 657      | △ 3.1          |
| 上 下 水 道 料           | 7,370    | 1.8    | △ 5.5          | 7,803    | 3.3    | 5,453        | 5,433    | △ 3.2          |
| 家 具 ・ 家 事 用 品       | 7,338    | 1.8    | 29.9           | 5,572    | 2.4    | 8,553        | 10,484   | △ 15.5         |
| 家 庭 用 耐 久 財         | 1,189    | 0.3    | 196.7          | 369      | 0.2    | 2,441        | 2,671    | △ 33.4         |
| 室 内 装 備 ・ 装 飾 品     | 241      | 0.1    | △ 5.6          | 268      | 0.1    | 633          | 642      | △ 7.5          |
| 寢 具 類               | 528      | 0.1    | 87.0           | 291      | 0.1    | 721          | 707      | 1.8            |
| 家 事 雑 貨             | 2,553    | 0.6    | 75.1           | 1,474    | 0.6    | 2,030        | 2,453    | △ 12.2         |
| 家 事 用 消 耗 品         | 2,350    | 0.6    | △ 7.0          | 2,509    | 1.1    | 2,437        | 3,243    | △ 4.0          |
| 家 事 サ ー ビ ス         | 476      | 0.1    | △ 28.0         | 661      | 0.3    | 292          | 768      | △ 7.7          |

注1 \*印は対前年同月名目増減率を示す。

2 \*\*印は前年同月の実数を示す。

3 内訳は主要項目を掲げたため、内訳を足し上げても必ずしも合計とは一致しない。

4 実収入とは税込みの収入、実収入以外の受取（繰入金を除く）とは貯金の引き出しや月賦、掛買いの購入金など。

## 勤労者1世帯当たり1か月間の収入と支出（京都市）（つづき）

| 項 目              | 30年5月     |      |              | 29年5月   |      |         | 29年平均<br>実数 | 全国30年5月      |  |
|------------------|-----------|------|--------------|---------|------|---------|-------------|--------------|--|
|                  | 実数        | 構成比  | 対前年同月<br>増減率 | 実数      | 構成比  | 実数      |             | 対前年同月<br>増減率 |  |
| 被服及び履物           | 13,708円   | 3.3% | 54.2%        | 8,972円  | 3.8% | 10,029円 | 13,883円     | △ 6.0%       |  |
| 和服               | 0         | 0    | △ 100.0      | 76      | 0    | 27      | 228         | △ 12.8       |  |
| 洋服               | 6,694     | 1.6  | 150.0        | 2,648   | 1.1  | 4,632   | 5,282       | △ 0.3        |  |
| シャツ・セーター類        | 3,633     | 0.9  | 166.3        | 1,408   | 0.6  | 1,596   | 2,973       | △ 12.0       |  |
| 下着類              | 482       | 0.1  | 7.5          | 475     | 0.2  | 679     | 1,271       | △ 3.4        |  |
| 生地・糸類            | 92        | 0    | * △ 57.8     | 218     | 0.1  | 137     | 114         | * 4.8        |  |
| 他の被服             | 984       | 0.2  | △ 10.1       | 1,093   | 0.5  | 894     | 1,101       | △ 9.0        |  |
| 履物類              | 1,089     | 0.3  | △ 51.3       | 2,284   | 1.0  | 1,532   | 2,059       | △ 2.0        |  |
| 被服関連サービス         | 735       | 0.2  | △ 4.5        | 770     | 0.3  | 534     | 856         | △ 21.9       |  |
| 保健医療             | 9,753     | 2.4  | 32.4         | 7,264   | 3.1  | 8,374   | 11,541      | 3.3          |  |
| 医薬品              | 1,373     | 0.3  | 2.6          | 1,362   | 0.6  | 1,594   | 1,877       | △ 6.9        |  |
| 健康保持用摂取品         | 582       | 0.1  | * △ 16.3     | 695     | 0.3  | 620     | 828         | * △ 20.3     |  |
| 保健医療用品・器具        | 4,104     | 1.0  | 144.8        | 1,681   | 0.7  | 1,689   | 2,597       | 8.4          |  |
| 保健医療サービス         | 3,695     | 0.9  | 0.8          | 3,527   | 1.5  | 4,471   | 6,239       | 9.4          |  |
| 交通・通信            | 129,548   | 31.5 | 422.6        | 24,470  | 10.3 | 35,822  | 55,682      | △ 5.5        |  |
| 交通               | 10,047    | 2.4  | 160.6        | 3,757   | 1.6  | 6,162   | 6,309       | △ 6.1        |  |
| 自動車等関係費          | 98,446    | 24.0 | 768.4        | 11,147  | 4.7  | 17,471  | 32,307      | △ 5.3        |  |
| 通信               | 21,055    | 5.1  | 121.4        | 9,566   | 4.0  | 12,189  | 17,066      | △ 5.7        |  |
| 教育               | 26,828    | 6.5  | 19.9         | 22,246  | 9.4  | 19,879  | 19,322      | 14.0         |  |
| 授業料等             | 17,308    | 4.2  | △ 10.5       | 19,250  | 8.1  | 14,845  | 15,310      | 18.0         |  |
| 教科書・学習参考教材       | 0         | 0    | △ 100.0      | 954     | 0.4  | 446     | 191         | △ 6.2        |  |
| 補習教育             | 9,520     | 2.3  | 362.5        | 2,042   | 0.9  | 4,589   | 3,821       | 1.4          |  |
| 教養娯楽             | 33,894    | 8.3  | 51.3         | 22,236  | 9.4  | 26,896  | 31,470      | △ 4.8        |  |
| 教養娯楽用耐久財         | 276       | 0.1  | △ 83.8       | 1,732   | 0.7  | 1,583   | 2,145       | 18.3         |  |
| 教養娯楽用品           | 8,348     | 2.0  | 36.2         | 6,056   | 2.6  | 5,844   | 8,785       | 2.8          |  |
| 書籍・他の印刷物         | 3,377     | 0.8  | 16.2         | 2,885   | 1.2  | 3,521   | 3,096       | △ 5.8        |  |
| 教養娯楽サービス         | 21,893    | 5.3  | 88.2         | 11,563  | 4.9  | 15,948  | 17,444      | △ 10.1       |  |
| その他の消費支出         | 74,207    | 18.1 | 84.1         | 40,028  | 16.9 | 42,729  | 51,967      | △ 10.7       |  |
| 諸雑費              | 22,334    | 5.4  | 23.6         | 18,156  | 7.7  | 17,996  | 22,727      | △ 16.5       |  |
| こづかい             | 16,997    | 4.1  | 232.8        | 5,072   | 2.1  | 6,395   | 11,048      | △ 12.3       |  |
| 交際費              | 13,226    | 3.2  | 0.7          | 13,046  | 5.5  | 11,770  | 10,545      | △ 11.8       |  |
| 仕送り金             | 21,649    | 5.3  | 472.7        | 3,754   | 1.6  | 6,569   | 7,647       | 20.7         |  |
| 非消費支出            | 98,276    | -    | * 29.8       | 75,170  | -    | 64,543  | 114,643     | * △ 0.7      |  |
| 勤労所得税            | 4,475     | -    | * △ 34.7     | 6,803   | -    | 9,921   | 11,350      | * 11.7       |  |
| 個人住民税            | 14,960    | -    | * 49.2       | 9,961   | -    | 12,913  | 17,295      | * 2.0        |  |
| 他の税              | 36,656    | -    | * 60.8       | 22,643  | -    | 5,237   | 35,844      | * △ 10.4     |  |
| 社会保険料            | 42,186    | -    | * 17.8       | 35,556  | -    | 36,285  | 50,118      | * 3.8        |  |
| 実支出以外の支払（繰越金を除く） | 419,840   | -    | * 8.5        | 384,107 | -    | 427,982 | 469,012     | * 5.6        |  |
| 可処分所得            | 297,666   | -    | 1.4          | 291,675 | -    | 367,848 | 324,446     | 0.2          |  |
| 黒字               | △ 113,149 | -    | -            | 54,699  | -    | 105,471 | 12,093      | -            |  |
| 金融資産純増           | △ 107,260 | -    | -            | 27,236  | -    | 77,954  | △ 2,027     | -            |  |
| 貯蓄純増             | △ 107,460 | -    | -            | 27,236  | -    | 77,694  | △ 3,564     | -            |  |
| 有価証券純購入          | 200       | -    | -            | 0       | -    | 260     | 1,536       | -            |  |
| 土地家屋借金純減         | 35,506    | -    | -            | 27,081  | -    | 27,857  | 31,382      | -            |  |
| 分割・一括払購入借入金純減    | △ 18,245  | -    | -            | 16,450  | -    | △ 729   | △ 14,670    | -            |  |
| 平均消費性向           | 138.0%    | -    | -            | 81.2%   | -    | 71.3%   | 96.3        | ** 102.3     |  |
| 貯蓄純増（平均貯蓄率）      | △ 36.1%   | -    | -            | 9.3%    | -    | 21.1%   | △ 1.1       | -            |  |
| エンゲル係数           | 19.7%     | -    | -            | 31.2%   | -    | 27.6%   | 24.1        | ** 24.0      |  |

5 実支出以外の支払（繰越金を除く）とは貯金、投資、財産購入、借金返済など。

6 可処分所得とは手取収入のことで、実収入から税金などの非消費支出を引いたもの。

7 平均消費性向とは可処分所得に対する消費支出の割合をいう。

8 「対前年同月増減率」欄のゴシック体の値は、平成30年1月に行った調査で使用する家計簿の改正の影響による変動を調整した変動調整値である。



# 織物・染色整理・機械等の動き

京都府織布生産動態統計調査 30年6月分

## 1 織物

### ◆西陣の織物

6月は西陣全体の出荷数量が189,541㎡、出荷金額で1,479,678千円となりました。前年同月比(以下同じ)でみると、出荷数量が4.5%増、出荷金額では0.2%減となりました。

品目別に出荷数量をみると、帯では、袋帯が14.5%減などとなり、全体では18.6%減となりました。

(調査の範囲) 製造品目区分による標本調査で、調査の結果から稼働織機台数をもとに西陣全体の出荷高及び出荷額を推計しています。

着尺では、紋御召が2.5%減、緋・縞・無地が6.6%減、盛夏物が43.4%増などとなり、全体では13.4%増となりました。

帯と着尺以外の出荷数量は、ネクタイ地が17.7%減、金襴が6.7%減、室内装飾用織物が109.6%増などとなり、全体では27.5%増となりました。

第1表 西陣織物の概況

(単位：出荷高㎡、出荷額 千円)

| 区 分      | 西 陣 合 計 |           | 帯       |           | 着 尺    |         | その他     |         |
|----------|---------|-----------|---------|-----------|--------|---------|---------|---------|
|          | 出荷高     | 出荷額       | 出荷高     | 出荷額       | 出荷高    | 出荷額     | 出荷高     | 出荷額     |
| 平成25年月平均 | 220,546 | 1,829,508 | 122,357 | 1,355,353 | 18,386 | 112,325 | 79,802  | 361,831 |
| 26       | 205,610 | 1,792,642 | 103,486 | 1,326,825 | 17,261 | 107,382 | 84,863  | 358,435 |
| 27       | 184,227 | 1,613,464 | 90,170  | 1,167,719 | 15,720 | 101,408 | 78,337  | 344,338 |
| 28       | 171,311 | 1,523,271 | 83,201  | 1,104,509 | 13,817 | 91,159  | 74,293  | 327,603 |
| 29       | 173,137 | 1,501,925 | 82,178  | 1,093,995 | 13,953 | 95,521  | 77,007  | 312,409 |
| 平成30年1月  | 159,473 | 1,353,873 | 72,422  | 961,630   | 10,701 | 74,758  | 76,350  | 317,485 |
| 2        | 171,496 | 1,359,350 | 73,490  | 957,119   | 11,525 | 78,601  | 86,481  | 323,630 |
| 3        | 178,760 | 1,533,687 | 82,821  | 1,104,124 | 15,976 | 109,731 | 79,963  | 319,832 |
| 4        | 184,224 | 1,538,309 | 85,450  | 1,119,982 | 17,996 | 132,891 | 80,778  | 285,436 |
| 5        | 179,612 | 1,411,983 | 77,170  | 1,031,423 | 12,834 | 85,403  | 89,608  | 295,157 |
| 6        | 189,541 | 1,479,678 | 71,701  | 1,056,886 | 14,467 | 106,736 | 103,373 | 316,056 |

第2表 出荷高及び出荷額(西陣：合計)

| 区 分     | 合 計     | 前月比 (%)   | 前年同月比 (%) | 絹織物(純) | 絹織物       | 人絹織物    | 合成繊維織物 | 毛織物     | その他の織物 |        |
|---------|---------|-----------|-----------|--------|-----------|---------|--------|---------|--------|--------|
|         |         |           |           | 絹織物    | 交織        | 織       | 織      | 織       | 織      |        |
| 総 計     | 数量 (㎡)  | 189,541   | 5.5       | 4.5    | 82,667    | 36,988  | 588    | 65,973  | 810    | 2,515  |
|         | 金額 (千円) | 1,479,678 | 4.8       | △ 0.2  | 1,213,800 | 130,426 | 3,037  | 117,458 | 1,304  | 13,653 |
| 帯 の 部   | 数量 (本)  | 35,102    | △ 7.3     | △ 18.6 | 16,537    | 18,565  | -      | -       | -      | -      |
|         | 金額 (千円) | 1,056,886 | 2.5       | △ 2.0  | 964,821   | 92,065  | -      | -       | -      | -      |
| 着 尺 の 部 | 数量 (反)  | 3,138     | 13.2      | 13.4   | 2,991     | 147     | -      | -       | -      | -      |
|         | 金額 (千円) | 106,736   | 25.0      | 24.2   | 102,921   | 3,815   | -      | -       | -      | -      |
| その他の部   | 数量 (㎡)  | 103,373   | 15.4      | 27.5   | 26,948    | 6,539   | 588    | 65,973  | 810    | 2,515  |
|         | 金額 (千円) | 316,056   | 7.1       | △ 0.5  | 146,058   | 34,546  | 3,037  | 117,458 | 1,304  | 13,653 |

### (西陣の品目別内訳)

| 区 分           | 帯     |         |        |        |        |        |        |       |      |
|---------------|-------|---------|--------|--------|--------|--------|--------|-------|------|
|               | 丸     | 袋       | なごや    | 袋      | なごや    | 綴      | 黒      | 共     | その他の |
|               | 帯     | 帯       | 帯      | 帯      | 帯      | 帯      | 帯      | 帯     | 帯    |
|               | (本)   | (本)     | (本)    | (本)    | (本)    | (本)    | (本)    | (本)   | (本)  |
| 数 量           | 42    | 22,804  | 1,352  | 258    | 110    | 1,020  | 9,516  |       |      |
| 金 額 (千 円)     | 7,064 | 966,039 | 19,133 | 14,537 | 24,831 | 6,121  | 19,161 |       |      |
| 前 月 比 (%)     | 数 量   | 0.0     | △ 3.4  | △ 49.7 | △ 55.7 | 2.8    | △ 33.2 | 2.2   |      |
|               | 金 額   | 14.0    | 5.8    | △ 40.9 | △ 61.7 | 67.5   | △ 33.2 | 6.7   |      |
| 前 年 同 月 比 (%) | 数 量   | △ 26.3  | △ 14.5 | -      | △ 50.0 | △ 68.5 | △ 31.4 | △ 8.6 |      |
|               | 金 額   | 10.0    | 3.5    | -      | △ 60.3 | △ 23.9 | △ 31.4 | 5.7   |      |

| 区 分           | 先 染 着 尺 |        |        |      |       |         |        |        |       |
|---------------|---------|--------|--------|------|-------|---------|--------|--------|-------|
|               | 紋 御 召   | 緋・縞・無地 | 盛 夏 物  | 羽 織  | 夏 羽 織 | オシャレコート | 雨 コー ト | アンサンブル |       |
|               | (反)     | (反)    | (反)    | (反)  | (反)   | (反)     | (反)    | (反)    |       |
| 数 量           | 775     | 622    | 1,453  | 13   | 69    | -       | 158    | 48     |       |
| 金 額 (千 円)     | 34,785  | 20,341 | 45,246 | 769  | 1,372 | -       | 2,738  | 1,485  |       |
| 前 月 比 (%)     | 数 量     | △ 13.5 | 39.5   | 29.7 | 116.7 | 53.3    | -      | △ 21.8 | △ 7.7 |
|               | 金 額     | 8.6    | 63.4   | 32.5 | 116.0 | 42.0    | -      | △ 21.5 | △ 9.6 |
| 前 年 同 月 比 (%) | 数 量     | △ 2.5  | △ 6.6  | 43.4 | -     | 35.3    | -      | △ 23.7 | 60.0  |
|               | 金 額     | 13.7   | 3.3    | 50.1 | -     | 37.1    | -      | △ 18.2 | 54.0  |

〔西陣の品目別内訳（つづき）〕

| 区 分              | 先染色尺         | 後染色尺         | そ の 他        |            |                 |               |                |              |
|------------------|--------------|--------------|--------------|------------|-----------------|---------------|----------------|--------------|
|                  | そ の 他<br>(反) | 白 生 地<br>(反) | ネクタイ地<br>(本) | 金 欄<br>(㎡) | 室内装飾用<br>織物 (㎡) | 和装ショール<br>(㎡) | ス ト ー ル<br>(㎡) | 後 染 等<br>(㎡) |
| 数 量              | -            | -            | 28,734       | 35,377     | 50,738          | 73            | 420            | 10,629       |
| 金 額 (千 円)        | -            | -            | 32,969       | 154,673    | 87,595          | 222           | 1,051          | 39,546       |
| 前 月 比<br>(%)     | 数 量          | -            | △ 4.9        | △ 12.8     | 63.3            | △ 37.1        | 95.3           | △ 5.2        |
|                  | 金 額          | -            | △ 4.7        | △ 10.6     | 94.9            | △ 36.6        | 95.4           | △ 5.3        |
| 前 年 同 月 比<br>(%) | 数 量          | -            | △ 17.7       | △ 6.7      | 109.6           | △ 50.3        | △ 5.8          | △ 2.8        |
|                  | 金 額          | -            | △ 12.6       | △ 5.9      | 8.3             | △ 49.8        | △ 14.8         | 19.6         |

注1 帯のその他の帯には、男帯・帯裏地等が含まれています。  
 2 その他の後染等には、後染、先染広幅、先染小幅、服地が含まれています。  
 3 なごや帯は、平成30年1月に調査対象事業所の変更がありましたので前年同月比は計算していません。

◆丹後の織物

6月は丹後全体の出荷数量が198,763㎡、出荷金額で530,275千円となりました。前年同月比(以下同じ)で見ると、出荷数量が0.3%減となりました。そのうち着尺の出荷数量は3.3%減となりました。

ちりめんの出荷数量を品目別にみると、変わり無地0.6%増、縷子が21.5%減、紋意匠が1.9%増などとなりました。

着尺以外の品目では、クレープ類が11.3%増、全体では14.9%増となりました。

(調査の範囲) 丹後織物工業組合に所属する全事業所を対象とする。

第3表 丹後織物の概況

(単位：出荷高㎡、出荷額千円)

| 区 分      | 丹 後 合 計 |         | 着 尺     |         |         | そ の 他   |         |
|----------|---------|---------|---------|---------|---------|---------|---------|
|          | 出荷高     | 出荷額     | 出荷高     | ちりめん    | 出荷額     | 出荷高     | 出荷額     |
| 平成25年月平均 | 345,093 | 465,112 | 204,310 | 183,488 | 344,660 | 140,782 | 120,451 |
| 26       | 315,617 | 431,289 | 191,089 | 170,294 | 321,676 | 124,528 | 109,613 |
| 27       | 285,277 | 386,940 | 168,416 | 148,686 | 285,057 | 116,861 | 101,884 |
| 28       | 259,640 | 356,897 | 152,354 | 131,863 | 257,589 | 107,286 | 99,307  |
| 29       | 189,705 | 280,413 | 143,827 | 124,780 | 242,450 | 45,878  | 37,963  |
| 平成30年1月  | 135,088 | 196,956 | 102,199 | 89,207  | 171,862 | 32,889  | 25,094  |
| 2        | 192,604 | 285,410 | 150,002 | 128,771 | 253,545 | 42,602  | 31,865  |
| 3        | 181,851 | 266,801 | 139,219 | 118,974 | 234,678 | 42,632  | 32,123  |
| 4        | 199,231 | 294,361 | 154,632 | 132,438 | 261,168 | 44,599  | 33,193  |
| 5        | 150,835 | 405,379 | 121,001 | 105,575 | 375,314 | 29,834  | 30,065  |
| 6        | 198,763 | 530,275 | 160,702 | 138,432 | 494,836 | 38,061  | 35,439  |

注 平成30年5月に出荷額の調査方法の変更がありました。

第4表 出荷高及び出荷額 [丹後：合計]

| 区 分     | 合 計     | 前月比     |      | 絹織物(純<br>絹紡織物) | 絹 織 物<br>交 | 人絹織物 | 合成繊維<br>織 物 | 毛 織 物  | その他の<br>織 物 |   |
|---------|---------|---------|------|----------------|------------|------|-------------|--------|-------------|---|
|         |         | (%)     | (%)  |                |            |      |             |        |             |   |
| 総 計     | 数量 (㎡)  | 198,763 | 31.8 | △ 0.3          | 158,760    | -    | 19,203      | 20,800 | -           | - |
|         | 金額 (千円) | 530,275 | 30.8 | -              | 499,045    | -    | 11,671      | 19,559 | -           | - |
| 着 尺 の 部 | 数量 (反)  | 33,410  | 32.8 | △ 3.3          | 32,042     | -    | 561         | 807    | -           | - |
|         | 金額 (千円) | 494,836 | 31.8 | -              | 483,693    | -    | 2,581       | 8,562  | -           | - |
| その他の部   | 数量 (㎡)  | 38,061  | 27.6 | 14.9           | 4,638      | -    | 16,505      | 16,918 | -           | - |
|         | 金額 (千円) | 35,439  | 17.9 | -              | 15,352     | -    | 9,090       | 10,997 | -           | - |

〔丹後の品目別内訳〕

| 区 分              | 後 染 着 尺      |              |              |               |             |              |               |
|------------------|--------------|--------------|--------------|---------------|-------------|--------------|---------------|
|                  | ち り め ん      |              |              |               |             |              |               |
|                  | 一越(重)<br>(反) | 変わり無地<br>(反) | 紬<br>(反)     | 綸子<br>(反)     | 紋意匠<br>(反)  | 紋縞・紋紗<br>(反) | 縫取<br>(反)     |
| 数 量              | 191          | 4,911        | 253          | 5,395         | 14,478      | 1,360        | 245           |
| 金 額 (千 円)        | 2,607        | 72,437       | 5,313        | 76,779        | 219,395     | 26,966       | 5,635         |
| 前 月 比<br>(%)     | 数 量<br>36.4  | 金 額<br>43.8  | 数 量<br>44.6  | 金 額<br>24.2   | 数 量<br>29.1 | 金 額<br>44.8  | 数 量<br>25.6   |
| 前 年 同 月 比<br>(%) | 数 量<br>36.4  | 金 額<br>43.8  | 数 量<br>44.6  | 金 額<br>23.2   | 数 量<br>28.9 | 金 額<br>43.6  | 数 量<br>25.6   |
| 前 年 同 月 比<br>(%) | 金 額<br>6.1   | 金 額<br>0.6   | 金 額<br>△ 5.9 | 金 額<br>△ 21.5 | 金 額<br>1.9  | 金 額<br>5.9   | 金 額<br>△ 22.0 |

| 区 分              | 後 染 着 尺      |              |               |                    | そ の 他        |               |
|------------------|--------------|--------------|---------------|--------------------|--------------|---------------|
|                  | ちりめん         |              |               | その他の<br>白生地<br>(反) | クレープ類<br>(㎡) | その他の後染<br>(㎡) |
|                  | 金・銀通し<br>(反) | その他の紋<br>(反) | 錦紗・パレス<br>(反) |                    |              |               |
| 数 量              | 1,120        | 171          | 656           | 4,630              | 33,653       | 4,408         |
| 金 額 (千 円)        | 18,816       | 2,565        | 8,266         | 56,057             | 28,259       | 7,180         |
| 前 月 比<br>(%)     | 数 量<br>33.0  | 金 額<br>6.2   | 数 量<br>25.7   | 金 額<br>44.4        | 数 量<br>37.2  | 金 額<br>△ 17.0 |
| 前 年 同 月 比<br>(%) | 数 量<br>33.0  | 金 額<br>6.2   | 数 量<br>25.7   | 金 額<br>38.5        | 数 量<br>21.6  | 金 額<br>5.1    |
| 前 年 同 月 比<br>(%) | 金 額<br>6.1   | 金 額<br>103.6 | 金 額<br>△ 8.5  | 金 額<br>△ 1.1       | 金 額<br>11.3  | 金 額<br>52.9   |

注 平成 30 年 5 月に出荷額の調査方法の変更がありましたので、前年同月比は計算していません。

経済産業省生産動態統計調査(京都府分) 30年6月分

2 染色整理・機械等

◆染色整理 (調査の範囲) 主な工程を機械設備によって行うもので、従事者 20 人以上の事業所

第 5 表 加工及び加工賃

(単位：千㎡)

| 区 分         | 織物計   | 織物    |     |        |                 |      |
|-------------|-------|-------|-----|--------|-----------------|------|
|             |       | 綿織物   | 毛織物 | 絹・絹紡織物 | 人絹・キュプラ・アセテート織物 | スフ織物 |
| 平成 28 年月平均  | 6,260 | 1,739 | X   | 236    | X               | X    |
| 29          | 6,168 | 1,724 | X   | 222    | X               | X    |
| 平成 30 年 1 月 | 6,050 | 1,566 | X   | X      | X               | X    |
| 2           | 6,132 | 1,730 | X   | X      | X               | X    |
| 3           | 6,259 | 1,815 | X   | X      | X               | X    |
| 4           | 6,274 | 1,801 | X   | X      | X               | X    |
| 5           | 6,122 | 1,619 | X   | X      | X               | X    |
| 6           | 6,101 | 1,648 | X   | X      | X               | X    |
| 前 月 比 (%)   | △ 0.3 | 1.8   | X   | X      | X               | X    |
| 前年同月比 (%)   | 3.1   | 11.4  | X   | X      | X               | X    |

(単位：千㎡)

| 区 分         | 織物計 (つづき) |        |             | ニット生地計 | 合成繊維   | その他   | 加工賃<br>(千円) |
|-------------|-----------|--------|-------------|--------|--------|-------|-------------|
|             | 合成繊維織物    |        | 加工賃<br>(千円) |        |        |       |             |
|             | ナイロン      | ポリエステル |             |        |        |       |             |
| 平成 28 年月平均  | 1,820     | 2,396  | 378,508     | 1,168  | 210    | 958   | 80,120      |
| 29          | 1,784     | 2,371  | 375,524     | 1,152  | 208    | 943   | 78,703      |
| 平成 30 年 1 月 | 1,768     | 2,469  | 358,547     | 1,042  | 152    | 890   | 69,953      |
| 2           | 1,735     | 2,378  | 372,013     | 1,123  | 283    | 840   | 73,694      |
| 3           | 1,737     | 2,431  | 394,824     | 1,285  | 333    | 952   | 86,405      |
| 4           | 1,723     | 2,435  | 385,359     | 1,196  | 322    | 874   | 80,722      |
| 5           | 1,847     | 2,394  | 377,581     | 1,225  | 357    | 868   | 86,406      |
| 6           | 1,800     | 2,348  | 384,846     | 1,094  | 281    | 813   | 78,629      |
| 前 月 比 (%)   | △ 2.5     | △ 1.9  | 1.9         | △ 10.7 | △ 21.3 | △ 6.3 | △ 9.0       |
| 前年同月比 (%)   | 2.7       | △ 0.8  | 8.8         | △ 11.7 | △ 21.3 | △ 7.8 | △ 11.4      |

## ◆機械等

平成30年5月分

(調査の範囲) 伸銅製品を製造する事業所は全部、非鉄金属鋳物のうち銅・銅合金鋳物、界面活性剤を製造する事業所は従事者10人以上、非鉄金属鋳物のうちアルミニウム鋳物を製造する事業所は従事者20人以上、電線・ケーブルを製造する事業所は従事者30人以上、その他の区分については、従事者50人以上の事業所を調査の範囲とする。

第6表 生産高及び生産額

| 区分        | 伸銅製品<br>(t) | 電線・ケーブル<br>(導体 t) | 非鉄金属鋳物<br>(kg) | 動力伝導装置<br>(千円) | 計測機器<br>(百万円) | 製造装置<br>フレット・パネル・位置<br>(百万円) | 半導体製造装置<br>(百万円) | 静止電気機械器具<br>(百万円) | 開閉制御装置<br>(百万円) |
|-----------|-------------|-------------------|----------------|----------------|---------------|------------------------------|------------------|-------------------|-----------------|
| 平成27年月平均  | 1,038       | 978               | 2,275,207      | 1,642,128      | 6,453         | 3,036                        | 3,250            | 3,184             |                 |
| 28        | 1,118       | 932               | 2,171,805      | 1,611,184      | 6,443         | 4,221                        | 2,686            | 3,204             |                 |
| 29        | 1,159       | 913               | 2,487,932      | 2,024,073      | 6,541         | 2,980                        | 1,948            | 3,636             |                 |
| 29年5月     | 1,149       | 865               | 2,245,402      | 1,749,701      | 5,251         | 2,702                        | 1,236            | 3,161             |                 |
| 6         | 1,218       | 945               | 2,732,760      | 2,147,978      | 6,799         | 2,668                        | 1,381            | 3,341             |                 |
| 7         | 1,157       | 918               | 2,683,347      | 2,107,832      | 5,848         | 3,676                        | 1,894            | 3,567             |                 |
| 8         | 1,076       | 958               | 2,045,877      | 1,881,721      | 5,829         | 4,816                        | 1,475            | 3,750             |                 |
| 9         | 1,161       | 897               | 2,765,221      | 2,189,644      | 7,546         | 4,306                        | 2,223            | 3,869             |                 |
| 10        | 1,234       | 999               | 2,872,284      | 2,022,857      | 6,588         | 1,646                        | 1,841            | 3,822             |                 |
| 11        | 1,135       | 979               | 2,934,287      | 2,125,871      | 6,629         | 1,748                        | 1,993            | 4,149             |                 |
| 12        | 1,075       | 976               | 2,583,942      | 2,270,888      | 7,194         | 2,740                        | 1,752            | 3,683             |                 |
| 30年1月     | 1,060       | 4,545             | 2,484,198      | 1,845,158      | 5,959         | 3,162                        | 1,891            | 3,864             |                 |
| 2         | 1,146       | 4,379             | 2,726,800      | 2,080,441      | 7,123         | 2,477                        | 1,840            | 4,259             |                 |
| 3         | 1,209       | 4,677             | 3,102,157      | 2,329,451      | 9,418         | 3,437                        | 2,008            | 5,060             |                 |
| 4         | 1,162       | 4,700             | 2,885,865      | 2,094,762      | 5,534         | 3,754                        | 3,420            | 4,095             |                 |
| 5         | 1,144       | 4,487             | 2,767,560      | 2,034,230      | 5,612         | 3,113                        | 1,158            | 3,659             |                 |
| 前月比 (%)   | △ 1.5       | △ 4.5             | △ 4.1          | △ 2.9          | 1.4           | △ 17.1                       | △ 66.1           | △ 10.6            |                 |
| 前年同月比 (%) | △ 0.4       | -                 | 23.3           | 16.3           | 6.9           | 15.2                         | △ 6.3            | 15.8              |                 |

| 区分        | 電子部品<br>(百万円) | 集積電子回路素子管<br>(百万円) | 電子応用計測装置<br>(百万円) | 電池<br>(百万円) | 自動車<br>(百万円) | 内燃自動車部品<br>(百万円) | ボ<br>ー<br>ル<br>(千㎡) | 界面活性剤<br>(t) |
|-----------|---------------|--------------------|-------------------|-------------|--------------|------------------|---------------------|--------------|
| 平成27年月平均  | 26,498        | 16,918             | 2,943             | 4,591       | 10,501       | 15,142           | 21,914              | 1,260        |
| 28        | 21,728        | 12,489             | 2,881             | 4,333       | 7,972        | 13,612           | 22,437              | 1,295        |
| 29        | 22,648        | 7,699              | 2,974             | 5,072       | 9,263        | 13,985           | 22,263              | 1,317        |
| 29年5月     | 16,931        | 6,780              | 2,357             | 4,225       | 8,891        | 12,642           | 22,345              | 1,345        |
| 6         | 20,294        | 8,012              | 2,703             | 5,210       | 9,671        | 14,643           | 24,502              | 1,385        |
| 7         | 22,247        | 6,706              | 2,453             | 5,469       | 8,574        | 13,627           | 22,639              | 1,428        |
| 8         | 25,426        | 7,950              | 2,491             | 4,703       | 7,786        | 11,178           | 20,269              | 1,284        |
| 9         | 28,319        | 7,467              | 3,375             | 5,387       | 8,590        | 15,479           | 21,718              | 1,148        |
| 10        | 26,581        | 7,783              | 3,074             | 5,443       | 7,336        | 15,565           | 23,173              | 1,357        |
| 11        | 27,850        | 7,800              | 2,882             | 5,695       | 8,979        | 15,373           | 23,985              | 1,297        |
| 12        | 28,556        | 7,552              | 3,379             | 5,444       | 8,542        | 15,255           | 23,077              | 1,512        |
| 30年1月     | 24,111        | 8,176              | 2,436             | 4,839       | 9,338        | 14,856           | 18,350              | 1,279        |
| 2         | 18,245        | 6,975              | 2,797             | 4,838       | 11,004       | 15,815           | 20,036              | 1,292        |
| 3         | 20,449        | 6,759              | 3,530             | 5,207       | 11,210       | 18,302           | 22,302              | 1,311        |
| 4         | 20,386        | 5,638              | 2,504             | 4,694       | 9,801        | 16,556           | 24,459              | 1,235        |
| 5         | 25,834        | 5,665              | 2,303             | 4,652       | 9,635        | 16,176           | 21,297              | 1,532        |
| 前月比 (%)   | 26.7          | 0.5                | △ 8.0             | △ 0.9       | △ 1.7        | △ 2.3            | △ 12.9              | 24.0         |
| 前年同月比 (%) | 52.6          | △ 16.4             | △ 2.3             | 10.1        | 8.4          | 28.0             | △ 4.7               | 13.9         |

注「電線・ケーブル」は平成30年1月に調査対象事業所の変更がありましたので前年同月比は計算していません。

# 鋳工業の動き

京都府鋳工業指数 30年5月分(速報)

図1 鋳工業生産指数 京都・全国・近畿の動き  
平成22年 = 100 (季節調整済)



図2 京都府鋳工業生産・出荷・在庫指数の動き  
平成22年 = 100 (季節調整済)



京都府鋳工業指数 (季節調整済指数)

平成22年 = 100

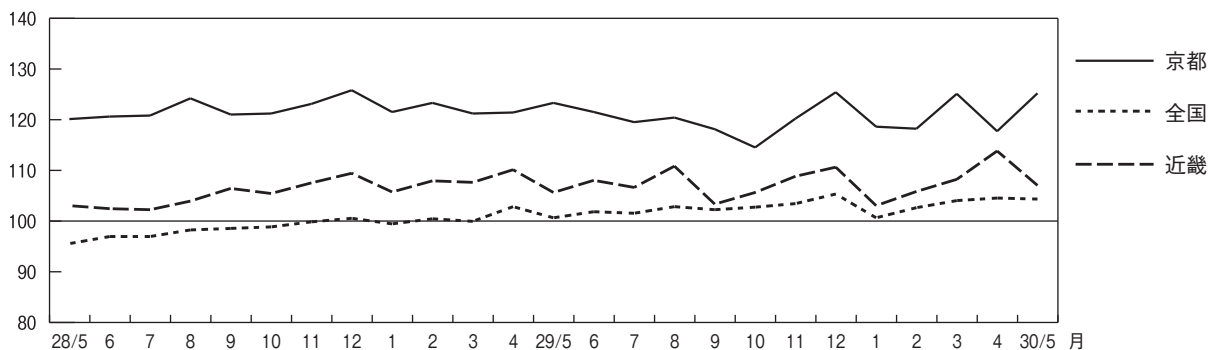
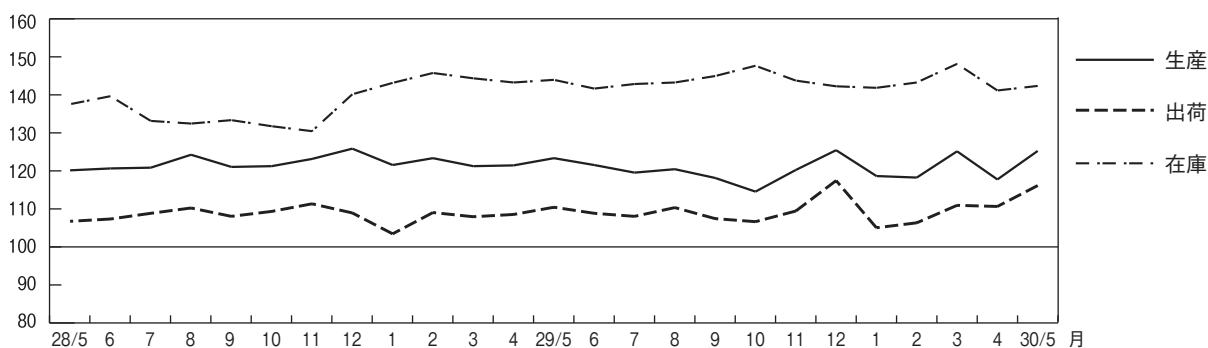
| 業種・特殊分類         | 生産指数           |       |                   |                         | 出荷指数           |       |                   |                         | 在庫指数           |       |                   |                         |
|-----------------|----------------|-------|-------------------|-------------------------|----------------|-------|-------------------|-------------------------|----------------|-------|-------------------|-------------------------|
|                 | 30年5月<br>(速報値) | 30年4月 | 対前月<br>上昇率<br>(%) | 対前年<br>同月<br>上昇率<br>(%) | 30年5月<br>(速報値) | 30年4月 | 対前月<br>上昇率<br>(%) | 対前年<br>同月<br>上昇率<br>(%) | 30年5月<br>(速報値) | 30年4月 | 対前月<br>上昇率<br>(%) | 対前年<br>同月<br>上昇率<br>(%) |
| 製造工業            | 125.3          | 117.8 | 6.4               | 2.9                     | 116.2          | 110.7 | 5.0               | 5.5                     | 142.4          | 141.2 | 0.8               | △ 1.1                   |
| 鉄鋼業             | 100.9          | 104.5 | △ 3.4             | 3.7                     | 119.8          | 112.8 | 6.2               | 30.1                    | X              | X     | X                 | X                       |
| 非鉄金属工業          | 98.8           | 101.0 | △ 2.2             | 8.3                     | 92.6           | 95.3  | △ 2.8             | 9.6                     | 170.4          | 170.2 | 0.1               | 2.0                     |
| 金属製品工業          | 84.9           | 90.5  | △ 6.2             | △ 4.8                   | 92.4           | 99.7  | △ 7.3             | △ 5.2                   | 126.1          | 121.8 | 3.5               | 3.1                     |
| はん用・生産用・業務用機械工業 | 133.7          | 136.9 | △ 2.3             | 12.1                    | 136.3          | 139.1 | △ 2.0             | 10.0                    | 79.0           | 73.8  | 7.0               | 10.5                    |
| はん用機械工業         | 158.2          | 159.9 | △ 1.1             | 19.8                    | 160.6          | 162.7 | △ 1.3             | 20.0                    | X              | X     | X                 | X                       |
| 生産用機械工業         | 144.1          | 147.5 | △ 2.3             | 25.5                    | 148.8          | 141.4 | 5.2               | 27.9                    | X              | X     | X                 | X                       |
| 業務用機械工業         | 96.9           | 101.2 | △ 4.2             | △ 18.7                  | 104.1          | 123.5 | △ 15.7            | △ 20.9                  | X              | X     | X                 | X                       |
| 電子部品・デバイス工業     | 225.1          | 175.0 | 28.6              | 2.4                     | 243.6          | 189.9 | 28.3              | 6.7                     | 434.4          | 414.0 | 4.9               | △ 2.2                   |
| 電気・情報通信機械工業     | 89.3           | 93.1  | △ 4.1             | △ 2.4                   | 73.9           | 73.9  | 0.0               | 5.2                     | 88.9           | 97.3  | △ 8.6             | △ 18.0                  |
| 輸送機械工業          | 121.0          | 133.3 | △ 9.2             | △ 3.0                   | 115.5          | 126.8 | △ 8.9             | 8.9                     | X              | X     | X                 | X                       |
| 窯業・土石製品工業       | 113.6          | 112.8 | 0.7               | 10.0                    | 115.2          | 112.3 | 2.6               | 14.4                    | 95.1           | 96.8  | △ 1.8             | △ 8.3                   |
| 化学工業            | 133.8          | 99.0  | 35.2              | 19.7                    | 132.5          | 103.9 | 27.5              | 16.1                    | 103.0          | 102.6 | 0.4               | △ 0.6                   |
| プラスチック製品工業      | 125.3          | 111.6 | 12.3              | 12.0                    | 120.2          | 112.6 | 6.7               | 11.7                    | 98.2           | 102.5 | △ 4.2             | 0.7                     |
| 繊維工業            | 67.5           | 67.2  | 0.4               | △ 2.4                   | 57.2           | 56.0  | 2.1               | △ 2.3                   | 75.1           | 74.1  | 1.3               | △ 1.7                   |
| 食料品・たばこ工業       | 100.1          | 95.5  | 4.8               | △ 6.1                   | 90.0           | 82.6  | 9.0               | △ 3.1                   | 324.4          | 304.4 | 6.6               | 5.0                     |
| 印刷工業            | 91.3           | 96.8  | △ 5.7             | △ 1.2                   | 91.3           | 96.8  | △ 5.7             | △ 1.2                   | -              | -     | -                 | -                       |
| その他工業           | 129.0          | 121.2 | 6.4               | 6.0                     | 130.1          | 121.8 | 6.8               | 6.6                     | 139.2          | 146.2 | △ 4.8             | 4.4                     |
| 最終需要財           | 110.7          | 109.3 | 1.3               | △ 0.1                   | 100.0          | 96.7  | 3.4               | 1.5                     | 138.0          | 138.2 | △ 0.1             | 2.5                     |
| 投資財             | 123.9          | 129.3 | △ 4.2             | 2.0                     | 125.6          | 132.6 | △ 5.3             | 2.8                     | 99.9           | 100.4 | △ 0.5             | 14.6                    |
| 資本財             | 122.3          | 129.5 | △ 5.6             | 1.5                     | 124.4          | 133.3 | △ 6.7             | 2.3                     | 96.9           | 97.9  | △ 1.0             | 15.8                    |
| 建設財             | 148.5          | 116.4 | 27.6              | 8.8                     | 147.0          | 120.6 | 21.9              | 11.9                    | 119.4          | 117.9 | 1.3               | 7.3                     |
| 消費財             | 99.0           | 91.8  | 7.8               | △ 2.1                   | 84.0           | 73.8  | 13.8              | 0.1                     | 170.2          | 170.9 | △ 0.4             | △ 2.5                   |
| 耐久消費財           | 56.5           | 58.3  | △ 3.1             | △ 11.1                  | 38.3           | 35.7  | 7.3               | 6.7                     | 54.3           | 60.6  | △ 10.4            | △ 30.2                  |
| 非耐久消費財          | 106.3          | 98.6  | 7.8               | △ 1.4                   | 93.8           | 84.1  | 11.5              | △ 0.5                   | 234.9          | 231.8 | 1.3               | 3.4                     |
| 生産財             | 136.8          | 123.1 | 11.1              | 4.9                     | 130.9          | 122.3 | 7.0               | 8.7                     | 145.1          | 143.1 | 1.4               | △ 2.7                   |

注1 前月値は確報値  
 2 対前年同月上昇率は原指数による  
 3 平成29年数値は年間補正済

# 統計でみる

## 京都府の主要指標

| 年 月            | 1)<br>推計人口<br>(年は10月<br>1日現在) | 2)<br>出生児数 | 3)<br>死亡者数 | 4)<br>転入者数 | 5)<br>転出者数 | 6)<br>世帯数<br>(年は10月<br>1日現在) | 7)<br>婚姻数 | 8)<br>離婚数 | 9) 賃金指数   |         | 10)<br>所定外<br>労働時間<br>指 数 |
|----------------|-------------------------------|------------|------------|------------|------------|------------------------------|-----------|-----------|-----------|---------|---------------------------|
|                |                               |            |            |            |            |                              |           |           | 名 目       | 実 質     |                           |
| 平成25年          | 人                             | 人          | 人          | 人          | 人          | 世帯                           | 件         | 件         | H27=100   | H27=100 | H27=100                   |
| 25             | 2,621,658                     | 20,407     | 25,673     | 121,207    | 123,044    | 1,138,778                    | 12,746    | 4,581     | 97.7      | 102.1   | 114.6                     |
| 26             | 2,615,514                     | 20,064     | 25,905     | 121,132    | 121,907    | 1,145,817                    | 12,671    | 4,462     | 99.8      | 100.8   | 105.7                     |
| 27             | 2,610,353                     | 19,905     | 26,047     | 123,801    | 123,303    | 1,152,902                    | 12,458    | 4,434     | 100.0     | 100.0   | 100.0                     |
| 28             | 2,605,731                     | 19,911     | 25,982     | 124,793    | 123,344    | 1,162,255                    | 12,143    | 4,222     | 101.3     | 101.3   | 96.5                      |
| 29             | 2,599,313                     | 18,855     | 26,732     | 124,232    | 122,773    | 1,170,422                    | p11,875   | p4,105    | 102.6     | 101.9   | 104.6                     |
| 29年6月          | 2,601,528                     | 1,584      | 1,931      | 8,027      | 8,360      | 1,169,388                    | 911       | 318       | 144.2     | 143.2   | 106.7                     |
| 7              | 2,600,848                     | 1,614      | 2,067      | 8,487      | 8,737      | 1,169,541                    | 1,100     | 294       | 113.4     | 112.9   | 105.8                     |
| 8              | 2,600,145                     | 1,645      | 2,056      | 8,952      | 9,597      | 1,169,585                    | 787       | 298       | 89.3      | 88.6    | 97.1                      |
| 9              | 2,599,089                     | 1,559      | 1,894      | 9,233      | 8,674      | 1,169,403                    | 897       | 325       | 87.5      | 86.7    | 101.9                     |
| 10             | 2,599,313                     | 1,715      | 2,241      | 9,936      | 8,247      | 1,170,422                    | 819       | 333       | 87.4      | 86.6    | 106.7                     |
| 11             | 2,600,476                     | 1,520      | 2,317      | 7,335      | 7,297      | 1,172,071                    | 1,165     | 331       | 88.4      | 87.1    | 110.6                     |
| 12             | 2,599,717                     | 1,468      | 2,355      | 7,924      | 8,111      | 1,172,145                    | 1,050     | 361       | 188.5     | 185.3   | 107.7                     |
| 30年1月          | 2,598,643                     | 1,619      | 2,833      | 7,260      | 7,799      | 1,172,011                    | 814       | 292       | 85.7      | 84.2    | 87.5                      |
| 2              | 2,596,890                     | 1,418      | 2,527      | 8,070      | 9,252      | 1,171,331                    | 1,013     | 319       | 84.7      | 83.1    | 91.3                      |
| 3              | 2,594,599                     | 1,529      | 2,404      | 21,713     | 25,476     | 1,170,307                    | p1,266    | p478      | 89.1      | 87.9    | 96.2                      |
| 4              | 2,589,961                     | 1,388      | 2,076      | 18,428     | 12,211     | 1,171,615                    | p1,145    | p326      | 89.2      | 87.9    | 100.0                     |
| 5              | 2,595,490                     | 1,667      | 2,323      | 9,297      | 9,302      | 1,177,711                    | p1,042    | p371      | 85.9      | 84.7    | 91.3                      |
| 6              | 2,594,829                     | 1,490      | 1,846      | 7,768      | 7,961      | 1,178,232                    | ...       | ...       | ...       | ...     | ...                       |
| pは速報値<br>rは訂正值 | 府 企 画 統 計 課                   |            |            |            |            |                              | 厚生労働省     |           | 府 企 画 統 計 |         |                           |

注 1)～6)は外国人を含む 1)、6)の各月は1日現在、平成27年は国勢調査 2)～5)の各年は前年10月～当年9月の計 4)、5)は京都府内業計 12)はパートタイムを含み、季節調整済、年は年度平均 13)は季節調整済、在庫指数の年は年末値 14)は第2弾改正電気事業法の年度計。平成25年4月以降推計方法変更、過去分順次試算される(24年4月～)

## 全国の主要指標

| 年 月            | 1)<br>推計人口<br>(年は10月<br>1日現在) | 2)<br>出生児数 | 3)<br>死亡者数 | 4)<br>入国者数 | 5)<br>出国者数 | 6)<br>婚姻数 | 7)<br>離婚数 | 8) 労働力人口 |            | 9)<br>完 全<br>失業率 | 10) 賃金指数 |         | 11)<br>所定外<br>労働時間<br>指 数 |
|----------------|-------------------------------|------------|------------|------------|------------|-----------|-----------|----------|------------|------------------|----------|---------|---------------------------|
|                |                               |            |            |            |            |           |           | 就業者      | 完 全<br>失業者 |                  | 名 目      | 実 質     |                           |
| 平成25年          | 千人                            | 千人         | 千人         | 千人         | 千人         | 千件        | 千件        | 万人       | 万人         | %                | H27=100  | H27=100 | H27=100                   |
| 25             | 127,414                       | 1,032      | 1,270      | 2,796      | 2,782      | 661       | 231       | 6,326    | 265        | 4.0              | 99.6     | 103.9   | 97.1                      |
| 26             | 127,237                       | 1,008      | 1,267      | 2,911      | 2,874      | 644       | 222       | 6,371    | 236        | 3.6              | 100.0    | 101.0   | 101.0                     |
| 27             | 127,095                       | 1,010      | 1,293      | 3,080      | 2,985      | 635       | 226       | 6,401    | 222        | 3.4              | 100.0    | 100.0   | 100.0                     |
| 28             | 126,933                       | 988        | 1,293      | 3,361      | 3,228      | 621       | 217       | 6,465    | 208        | 3.1              | 100.6    | 100.7   | 98.5                      |
| 29             | 126,706                       | 949        | 1,336      | 3,615      | 3,464      | 607       | 212       | 6,530    | 190        | 2.8              | 101.0    | 100.5   | 99.5                      |
| 29年6月          | 126,766                       | 77         | 98         | 275        | 236        | 47        | 18        | 6,583    | 192        | 2.8              | 138.2    | 137.6   | 97.3                      |
| 7              | 126,786                       | 80         | 102        | 313        | 324        | 59        | 17        | 6,563    | 191        | 2.8              | 118.3    | 118.1   | 98.2                      |
| 8              | 126,755                       | 83         | 104        | 379        | 436        | 44        | 17        | 6,573    | 189        | 2.8              | 87.4     | 87.0    | 93.6                      |
| 9              | 126,678                       | 82         | 101        | 322        | 275        | 43        | 17        | 6,596    | 190        | 2.8              | 85.3     | 84.6    | 99.1                      |
| 10             | 126,706                       | 82         | 110        | 282        | 247        | 42        | 17        | 6,581    | 181        | 2.8              | 85.3     | 84.6    | 100.9                     |
| 11             | 126,714                       | 78         | 115        | 243        | 225        | 61        | 16        | 6,552    | 178        | 2.7              | 88.7     | 87.6    | 102.7                     |
| 12             | 126,695                       | 83         | 127        | 310        | 370        | 55        | 18        | 6,542    | 174        | 2.7              | 176.1    | 173.5   | 103.6                     |
| 30年1月          | 126,592                       | 75         | 136        | 379        | 302        | 43        | 16        | 6,562    | 159        | 2.4              | 87.1     | 85.6    | 94.5                      |
| 2              | 126,609                       | 69         | 122        | ...        | ...        | 52        | 16        | 6,578    | 166        | 2.5              | 84.7     | 83.3    | 98.2                      |
| 3              | p126,520                      | p77        | p122       | ...        | ...        | p59       | p23       | 6,620    | 173        | 2.5              | 90.7     | 89.5    | 102.7                     |
| 4              | p126,530                      | p76        | p110       | ...        | ...        | p53       | p18       | 6,671    | 180        | 2.5              | 88.3     | 87.3    | 103.6                     |
| 5              | p126,490                      | p83        | p108       | ...        | ...        | p47       | p18       | 6,698    | 158        | 2.2              | 87.9     | 86.7    | 97.3                      |
| 6              | p126,520                      | ...        | ...        | ...        | ...        | ...       | ...       | p6,687   | p168       | p2.4             | p143.2   | p141.5  | p97.3                     |
| pは速報値<br>rは訂正值 | 総務省                           | 厚生労働省      |            | 総 務 省      |            | 厚生労働省     |           | 総 務 省    |            | 厚 生 労            |          |         |                           |

注 1)～6)は外国人を含む 1)の各月は1日現在、平成27年は国勢調査。 2)～5)の各年は前年10月～当年9月の計 4)、5)は法務省の正上で、就業者には休業中を含む。年は平均、月が月末現在 8)、9)の平成23年は補完推計値 9)は季節調整済 10)～12)は規模5人以上法の施行(平成28年4月1日)に伴い、電力調査統計が変更されたため、平成28年4月分から新たに記載 16)は1件500万円以上の工

# る 指 標

| 11) 常用雇用指数 | 12) 有効求人倍率 | 13) 鉱工業指数   |         |         | 14) 電力需要量<br>(年は年度間) | ガス販売量             | 着工建築物     |         | 着工新設住宅 |        | 15) 建設工事受注請負契約額 | 年 月      |          |
|------------|------------|-------------|---------|---------|----------------------|-------------------|-----------|---------|--------|--------|-----------------|----------|----------|
|            |            | 生産指数        | 出荷指数    | 在庫指数    |                      |                   | 床面積の合計    | 工事費予定額  | 戸数     | 床面積の合計 |                 |          |          |
| H27=100    | 倍          | H22=100     | H22=100 | H22=100 | 千 kWh                | 千 MJ              | 千㎡        | 百万円     | 戸      | 千㎡     | 百万円             | 平成 25 年  |          |
| 97.7       | 0.94       | 105.5       | 96.9    | 138.1   | …                    | 37,612,970        | 2,624     | 490,452 | 18,812 | 1,579  | 279,528         |          |          |
| 98.5       | 1.06       | 117.0       | 104.0   | 146.5   | …                    | 37,219,218        | 2,703     | 512,520 | 17,600 | 1,445  | 267,291         |          |          |
| 100.0      | 1.20       | 120.7       | 106.2   | 130.8   | …                    | 36,651,224        | 2,332     | 445,320 | 17,644 | 1,428  | 238,626         |          |          |
| 100.7      | 1.35       | 121.8       | 108.3   | 140.1   | 15,762,557           | 35,446,537        | 2,431     | 513,101 | 17,017 | 1,363  | 275,394         |          |          |
| 101.8      | 1.53       | 121.0       | 108.9   | 141.3   | 15,937,547           | …                 | 2,523     | 537,318 | 14,790 | 1,184  | 262,348         |          |          |
| 101.3      | 1.52       | 121.6       | 108.9   | 141.7   | 1,136,519            | …                 | 180       | 35,405  | 1,395  | 107    | 22,557          |          | 29 年 6 月 |
| 101.7      | 1.53       | 119.6       | 108.1   | 142.9   | 1,369,737            | …                 | 196       | 40,212  | 1,722  | 135    | 10,704          |          | 7        |
| 101.6      | 1.53       | 120.5       | 110.4   | 143.3   | 1,493,498            | …                 | 200       | 44,541  | 1,223  | 97     | 19,517          |          | 8        |
| 101.7      | 1.51       | 118.2       | 107.5   | 145.0   | 1,333,568            | …                 | 170       | 33,675  | 1,180  | 99     | 23,048          |          | 9        |
| 101.9      | 1.52       | 114.6       | 106.7   | 147.7   | 1,159,867            | …                 | 218       | 56,407  | 1,342  | 102    | 31,536          | 10       |          |
| 102.4      | 1.52       | 120.3       | 109.5   | 143.8   | 1,207,976            | …                 | 182       | 37,267  | 1,169  | 98     | 17,796          | 11       |          |
| 102.3      | 1.53       | 125.5       | 117.5   | 142.3   | 1,359,823            | …                 | 212       | 49,452  | 1,191  | 101    | 16,367          | 12       |          |
| 100.1      | 1.56       | 118.7       | 105.1   | 141.9   | 1,581,760            | …                 | 191       | 50,656  | 864    | 73     | 28,360          | 30 年 1 月 |          |
| 99.5       | 1.56       | 118.3       | 106.4   | 143.3   | 1,506,261            | …                 | 203       | 48,447  | 1,148  | 95     | 13,550          | 2        |          |
| 98.6       | 1.62       | 125.2       | 111.0   | 148.2   | 1,341,676            | …                 | 151       | 28,202  | 1,070  | 92     | 49,621          | 3        |          |
| 99.3       | 1.58       | 117.8       | 110.7   | 141.2   | 1,167,966            | …                 | 244       | 58,137  | 1,537  | 107    | 12,674          | 4        |          |
| 99.8       | 1.55       | p125.3      | p116.2  | p142.4  | …                    | …                 | 213       | 41,070  | 1,725  | 113    | 18,377          | 5        |          |
| …          | 1.57       | …           | …       | …       | …                    | …                 | 149       | 29,939  | 1,050  | 88     | 10,461          | 6        |          |
| 課          | 京 都 労 働 局  | 府 企 画 統 計 課 |         |         | 資 源 エ ネ ル ギ ー 庁      | 大 阪 ガ ス 京 都 支 社 他 | 国 土 交 通 省 |         |        |        | pは速報値<br>rは訂正值  |          |          |

市町村間移動、京都市内間移動含む 7)、8)は日本における日本人。ただし、速報値は外国人も含む 9)、10)、11)は規模5人以上で調査産施行(平成28年4月1日)に伴い、電力調査統計が変更されたため、平成28年4月分から新たに記載 15)は1件500万円以上の工事。年は

| 12) 常用雇用指数 | 13) 有効求人倍率 | 14) 鉱工業指数 |         |                 | 15) 電力需要量<br>(年は年度間) | ガ ス 販売量   | 着工建築物   |         | 着工新設住宅         |        | 16) 建設工事受注請負契約額 | 年 月      |          |
|------------|------------|-----------|---------|-----------------|----------------------|-----------|---------|---------|----------------|--------|-----------------|----------|----------|
|            |            | 生産指数      | 出荷指数    | 在庫指数            |                      |           | 床面積の合計  | 工事費予定額  | 戸数             | 床面積の合計 |                 |          |          |
| H27=100    | 倍          | H22=100   | H22=100 | H22=100         | 千万 kWh               | 百万 MJ     | 千㎡      | 億円      | 千戸             | 千㎡     | 億円              | 平成 25 年  |          |
| 96.6       | 0.97       | 97.0      | 96.9    | 105.7           | …                    | 1,517,985 | 147,853 | 254,907 | 980            | 87,210 | 156,076         |          |          |
| 98.0       | 1.11       | 99.0      | 98.2    | 112.3           | …                    | 1,556,689 | 134,021 | 246,060 | 892            | 75,681 | 162,806         |          |          |
| 100.0      | 1.23       | 97.8      | 96.9    | 112.3           | …                    | 1,539,413 | 129,444 | 249,132 | 909            | 75,059 | 152,051         |          |          |
| 102.1      | 1.39       | 97.7      | 96.3    | 106.4           | 85,049               | 1,558,046 | 132,962 | 263,150 | 967            | 78,183 | 156,096         |          |          |
| 104.8      | 1.54       | 102.0     | 100.1   | 108.4           | 86,314               | …         | 134,679 | 276,981 | 965            | 77,515 | 153,276         |          |          |
| 105.1      | 1.50       | 101.9     | 100.5   | 108.9           | 6,346                | …         | 12,357  | 25,752  | 87             | 7,145  | 14,660          |          | 29 年 6 月 |
| 105.4      | 1.51       | 101.6     | 100.1   | 108.2           | 7,314                | …         | 11,571  | 22,727  | 83             | 6,697  | 13,713          |          | 7        |
| 105.3      | 1.52       | 102.9     | 101.6   | 107.6           | 7,787                | …         | 11,473  | 23,729  | 81             | 6,418  | 13,655          |          | 8        |
| 105.5      | 1.53       | 102.3     | 99.8    | 107.4           | 7,216                | …         | 11,651  | 24,449  | 83             | 6,584  | 15,155          |          | 9        |
| 105.7      | 1.55       | 102.8     | 99.4    | 110.5           | 6,514                | …         | 11,600  | 24,091  | 83             | 6,545  | 14,202          | 10       |          |
| 106.0      | 1.56       | 103.5     | 101.3   | 109.8           | 6,659                | …         | 11,591  | 23,470  | 85             | 6,711  | 10,468          | 11       |          |
| 106.1      | 1.59       | 105.4     | 103.3   | 109.8           | 7,364                | …         | 10,151  | 19,855  | 77             | 6,108  | 13,140          | 12       |          |
| 105.2      | 1.59       | 100.7     | 98.7    | 109.3           | 8,280                | …         | 9,468   | 19,452  | 66             | 5,325  | 8,167           | 30 年 1 月 |          |
| 105.2      | 1.58       | 102.7     | 100.3   | 109.9           | 8,091                | …         | 10,083  | 21,050  | 69             | 5,444  | 11,322          | 2        |          |
| 104.6      | 1.59       | 104.1     | 101.5   | 113.5           | 7,399                | …         | 9,990   | 20,524  | 70             | 5,600  | 20,591          | 3        |          |
| 106.0      | 1.59       | 104.6     | 103.1   | 112.8           | 6,592                | …         | 11,733  | 23,351  | 84             | 6,696  | 8,381           | 4        |          |
| 106.5      | 1.60       | 104.4     | 101.5   | 113.5           | …                    | …         | 10,912  | 22,068  | 80             | 6,415  | 8,924           | 5        |          |
| p106.7     | 1.62       | p102.2    | p101.3  | p111.5          | …                    | …         | 11,350  | 22,951  | 81             | 6,510  | 12,565          | 6        |          |
| 働 省        | 経 済 産 業 省  |           |         | 資 源 エ ネ ル ギ ー 庁 | 国 土 交 通 省            |           |         |         | pは速報値<br>rは訂正值 |        |                 |          |          |

規出入国者数で、短期滞在者(滞在期間90日以内の者)を除く 6)、7)は日本における日本人。ただし、速報値は外国人を含む 8)は15歳以上で調査産業計 13)はパートタイムを含み、季節調整済、年は年度平均 14)は季節調整済、在庫指数の年は年末値 15)は第2弾改正電気事業事。年は年度計。平成25年4月以降推計方法変更、24年4月から再集計

## 京都府の主要指標 (つづき)

| 年 月            | 16) 百貨店・スーパー<br>販 売 額 |                | 17)<br>コンビニエ<br>ンスストア<br>販売額・<br>サービス売上高 | 18)<br>家電大型<br>専 門 店<br>販 売 額 | 19)<br>ドラッグ<br>ス ト ア<br>販 売 額 | 20)<br>ホ ー ム<br>セ ン タ ー<br>販 売 額 | 京 都 市<br>消 費 者<br>物 価 指 数 | 21) 京都市勤労者世帯の<br>家計 (年は年平均) |              | 22) 国内銀行銀行勘定<br>(年・月末残高) |              |
|----------------|-----------------------|----------------|--|-------------------------------|-------------------------------|----------------------------------|---------------------------|-----------------------------|--------------|--------------------------|--------------|
|                | 百貨店                   | スーパー           |  |                               |                               |                                  |                           | 実収入                         | 消費支出         | 預 金                      | 貸出金          |
| 平成25年          | 百万円<br>237,605        | 百万円<br>258,693 | 百万円<br>…                                 | 百万円<br>…                      | 百万円<br>…                      | 百万円<br>…                         | 2015年=100<br>96.4         | 円<br>573,159                | 円<br>345,984 | 億円<br>114,550            | 億円<br>54,439 |
| 26             | 240,555               | 263,602        | …  | 98,742                        | 77,575                        | 56,787                           | 99.2                      | 569,996                     | 363,184      | 115,625                  | 54,727       |
| 27             | 237,270               | 265,217        | …  | 95,162                        | 82,962                        | 57,272                           | 100.0                     | 495,254                     | 335,080      | 116,204                  | 54,889       |
| 28             | 232,279               | 257,809        | 208,489                                  | 90,816                        | 89,840                        | 56,763                           | 100.0                     | 544,151                     | 309,496      | 122,737                  | 57,300       |
| 29             | 238,591               | 252,679        | 213,264                                  | 93,935                        | 98,675                        | 56,218                           | 100.5                     | 432,391                     | 262,377      | 126,437                  | 59,327       |
| 29年6月          | 18,487                | 20,648         | 17,611                                   | 7,085                         | 8,256                         | 4,677                            | 100.6                     | 467,218                     | 230,300      | 125,859                  | 57,503       |
| 7              | 21,540                | 21,099         | 19,348                                   | 9,832                         | 8,719                         | 4,864                            | 100.3                     | 519,186                     | 212,872      | 124,798                  | 57,874       |
| 8              | 16,620                | 21,118         | 18,987                                   | 7,672                         | 8,343                         | 4,786                            | 100.6                     | 367,327                     | 293,389      | 124,624                  | 57,661       |
| 9              | 17,963                | 19,592         | 17,577                                   | 6,830                         | 7,976                         | 4,378                            | 100.8                     | 366,773                     | 279,376      | 125,330                  | 59,008       |
| 10             | 19,633                | 20,370         | 18,209                                   | 6,880                         | 8,386                         | 4,408                            | 100.7                     | 377,582                     | 325,313      | 126,029                  | 58,750       |
| 11             | 21,835                | 21,237         | 17,640                                   | 7,714                         | 8,401                         | 4,797                            | 101.3                     | 388,199                     | 251,035      | 127,122                  | 58,855       |
| 12             | 27,694                | 24,320         | 18,585                                   | 10,254                        | 9,523                         | 5,634                            | 101.4                     | 707,387                     | 272,377      | 126,437                  | 59,327       |
| 30年1月          | 20,992                | 21,827         | 16,915                                   | 8,184                         | 8,098                         | 3,915                            | 101.5                     | 465,977                     | 291,109      | 127,218                  | 59,789       |
| 2              | 16,909                | 19,209         | 15,627                                   | 6,712                         | 7,971                         | 3,764                            | 101.6                     | 680,671                     | 304,833      | 126,726                  | 59,488       |
| 3              | 21,080                | 19,970         | 18,118                                   | 8,622                         | 9,057                         | 4,553                            | 101.1                     | 553,447                     | 436,084      | 128,752                  | 59,270       |
| 4              | 19,104                | 20,848         | 17,970                                   | 7,531                         | 9,278                         | 5,034                            | 101.2                     | 555,070                     | 314,073      | 129,060                  | 59,552       |
| 5              | 18,139                | 20,199         | 18,174                                   | 7,064                         | 9,187                         | 4,950                            | 101.2                     | 395,942                     | 410,815      | 129,839                  | 59,803       |
| 6              | p19,142               | p20,436        | p18,183                                  | p7,702                        | p9,306                        | p4,593                           | 101.0                     | 677,742                     | 377,370      | 129,720                  | 60,485       |
| pは速報値<br>rは訂正値 | 経 済 産 業 省             |                |  |                               |                               |                                  | 総 務 省                     |                             |              | 日本銀行                     |              |

注 16)～20)の対象範囲は京都府詳細指標に記載 21)は農林漁家世帯を含む数値 22)は特別国際金融取引勘定を含まない。整理回収機構、車を含まない 27)は現に保護を受けている世帯・人員のみ

## 全国の主要指標 (つづき)

| 年 月            | 17) 百貨店・スーパー<br>販 売 額 |               | 18)<br>コンビニエ<br>ンスストア<br>販売額・<br>サービス売上高 | 19)<br>家電大型<br>専 門 店<br>販 売 額 | 20)<br>ドラッグ<br>ス ト ア<br>販 売 額 | 21)<br>ホ ー ム<br>セ ン タ ー<br>販 売 額 | 国内企業<br>物価指数      | 消費者<br>物価指数       | 22) 勤労者世帯の家計<br>(年は平均値) |       |              |       | 23) 国内銀行銀行勘定<br>(年・月末残高) |                 |
|----------------|-----------------------|---------------|--|-------------------------------|-------------------------------|----------------------------------|-------------------|-------------------|-------------------------|-------|--------------|-------|--------------------------|-----------------|
|                | 百貨店                   | スーパー          |  |                               |                               |                                  |                   |                   | 実 収 入                   |       | 消 費 支 出      |       | 預 金                      | 貸 出 金           |
|                |                       |               |  |                               |                               |                                  |                   |                   | 金 額                     | 実質指数  | 金 額          | 実質指数  |                          |                 |
| 平成25年          | 億円<br>67,195          | 億円<br>130,579 | 億円<br>98,724                             | 億円<br>…                       | 億円<br>…                       | 億円<br>…                          | 2015年=100<br>99.2 | 2015年=100<br>96.6 | 円<br>523,589            | …     | 円<br>319,170 | …     | 億円<br>6,387,898          | 億円<br>4,332,037 |
| 26             | 68,274                | 133,699       | 104,232                                  | 45,311                        | 49,375                        | 33,452                           | 102.4             | 99.2              | 519,761                 | …     | 318,755      | …     | 6,583,264                | 4,470,408       |
| 27             | 68,258                | 132,233       | 109,957                                  | 42,467                        | 53,609                        | 33,012                           | 100.0             | 100.0             | 525,669                 | …     | 315,379      | …     | 6,757,741                | 4,612,985       |
| 28             | 65,976                | 130,002       | 114,456                                  | 41,830                        | 57,258                        | 33,090                           | 96.5              | 99.9              | 526,973                 | …     | 309,591      | …     | 7,302,368                | 4,736,201       |
| 29             | 65,529                | 130,497       | 117,451                                  | 43,115                        | 60,580                        | 32,942                           | 98.7              | 100.4             | 533,820                 | …     | 313,057      | …     | 7,600,488                | r4,861,123      |
| 29年6月          | 5,194                 | 10,500        | 9,731                                    | 3,257                         | 5,084                         | 2,698                            | 98.5              | 100.2             | 735,477                 | 100.7 | 296,653      | 101.0 | 7,477,482                | 4,769,961       |
| 7              | 6,010                 | 11,169        | 10,763                                   | 4,595                         | 5,383                         | 2,910                            | 98.7              | 100.1             | 598,042                 | 104.3 | 308,818      | 97.8  | 7,525,043                | 4,770,670       |
| 8              | 4,552                 | 11,103        | 10,513                                   | 3,567                         | 5,199                         | 2,775                            | 98.8              | 100.3             | 485,099                 | 101.4 | 301,574      | 97.3  | 7,528,938                | 4,767,601       |
| 9              | 4,784                 | 10,184        | 9,781                                    | 3,158                         | 4,948                         | 2,507                            | 99.0              | 100.5             | 437,497                 | 101.9 | 295,211      | 97.9  | 7,520,935                | 4,809,663       |
| 10             | 5,164                 | 10,724        | 9,982                                    | 3,105                         | 5,047                         | 2,599                            | 99.4              | 100.6             | 501,416                 | 102.1 | 313,733      | 98.5  | 7,591,617                | 4,792,899       |
| 11             | 5,924                 | 10,789        | 9,524                                    | 3,436                         | 5,020                         | 2,750                            | 99.8              | 100.9             | 433,186                 | 101.7 | 301,164      | 99.2  | 7,635,623                | 4,811,095       |
| 12             | 7,594                 | 13,327        | 10,279                                   | 4,748                         | 5,663                         | 3,371                            | 100.0             | 101.2             | 940,875                 | 101.2 | 352,076      | 97.2  | 7,600,488                | r4,861,123      |
| 30年1月          | 5,659                 | 11,167        | 9,323                                    | 3,821                         | 5,053                         | 2,415                            | 100.3             | 101.3             | 442,129                 | 98.5  | 317,659      | 99.5  | 7,620,357                | 4,847,955       |
| 2              | 4,702                 | 9,863         | 8,675                                    | 3,073                         | 4,844                         | 2,175                            | 100.4             | 101.3             | 503,989                 | 101.8 | 289,177      | 97.3  | 7,634,418                | 4,843,292       |
| 3              | 5,708                 | 10,644        | 9,969                                    | 4,032                         | 5,307                         | 2,633                            | 100.3             | 101.0             | 453,676                 | 99.7  | 334,998      | 96.8  | 7,751,586                | 4,897,467       |
| 4              | 5,005                 | 10,558        | 9,721                                    | 3,342                         | 5,337                         | 2,976                            | 100.5             | 100.9             | 495,370                 | 103.4 | 334,967      | 99.5  | 7,833,233                | 4,887,960       |
| 5              | 4,944                 | 10,721        | 9,979                                    | 3,249                         | 5,326                         | 2,955                            | 101.1             | 101.0             | 439,089                 | 102.2 | 312,354      | 97.7  | 7,841,027                | 4,875,696       |
| 6              | p5,331                | p10,699       | p9,978                                   | p3,504                        | p5,389                        | p2,689                           | p101.3            | 100.9             | 808,716                 | 109.8 | 445,753      | 99.1  | 7,749,759                | 4,912,245       |
| pは速報値<br>rは訂正値 | 経 済 産 業 省             |               |  |                               |                               |                                  | 日本銀行              |                   | 総 務 省                   |       |              |       | 日 本 銀 行                  |                 |

注 17)～21)の対象範囲は京都府詳細指標に記載 22)の指数は季節調整済。農林漁家世帯を含む数値 23)は特別国際金融取引勘定を含まない。数値 27)は負債総額1000万円以上 28)は軽自動車を含まない 29)はインターバンク米ドル直物終値で、年月末現在 30)は「金鉱」「非GDP速報



| 23) 手形交換高   |        | 24) 不渡手形 |       | 25) 企業倒産            |        | 26) 新車<br>登録台数  | 27) 生活保護<br>(年は年度平均) |            | 火災<br>発生件数<br>(四半期) | 年 月    |
|-------------|--------|----------|-------|---------------------|--------|-----------------|----------------------|------------|---------------------|--------|
| 枚数          | 金額     | 枚数       | 金額    | 件数                  | 負債総額   |                 | 被保護<br>世帯            | 被保護<br>実人員 |                     |        |
| 千枚          | 億円     | 枚        | 百万円   | 件                   | 百万円    | 台               | 世帯                   | 人          | 件                   | 平成25年  |
| 1,915       | 33,771 | 1,109    | 1,504 | 376                 | 53,071 | 64,255          | 42,570               | 61,820     | 621                 |        |
| 1,799       | 33,111 | 796      | 1,691 | 306                 | 49,438 | 59,270          | 42,741               | 61,388     | 534                 |        |
| 1,662       | 30,569 | 827      | 1,441 | 230                 | 27,942 | 60,638          | 42,869               | 60,742     | 528                 |        |
| 1,535       | 26,498 | 291      | 399   | 227                 | 41,651 | 64,572          | 42,863               | 59,761     | 544                 |        |
| 1,418       | 24,893 | 202      | 251   | 240                 | 16,737 | 64,178          | 42,712               | 58,707     | p551                |        |
| 123         | 2,317  | 16       | 18    | 19                  | 729    | 6,157           | 42,756               | 58,881     | p167                | 29年 6月 |
| 127         | 2,059  | 22       | 15    | 19                  | 828    | 5,397           | 42,783               | 58,834     | p135                |        |
| 115         | 2,145  | 8        | 30    | 19                  | 1,039  | 4,519           | 42,750               | 58,731     |                     | 8      |
| 100         | 1,684  | 32       | 54    | 20                  | 2,015  | 6,254           | 42,769               | 58,751     |                     | 9      |
| 121         | 2,015  | 38       | 26    | 19                  | 1,102  | 4,443           | 42,736               | 58,676     | p98                 | 10     |
| 112         | 1,935  | 9        | 18    | 23                  | 2,330  | 4,669           | 42,739               | 58,645     |                     | 11     |
| 125         | 2,104  | 10       | 3     | 15                  | 1,681  | 4,637           | 42,640               | 58,529     | ...                 | 12     |
| 112         | 2,270  | 47       | 15    | 25                  | 2,628  | 4,714           | 42,615               | 58,445     |                     | 30年 1月 |
| 104         | 1,890  | 20       | 12    | 24                  | 1,172  | 5,907           | 42,600               | 58,408     | 3                   |        |
| 101         | 2,020  | 27       | 24    | 29                  | 1,833  | 8,358           | 42,645               | 58,465     | ...                 | 4      |
| 107         | 1,983  | 47       | 46    | 19                  | 1,599  | 4,204           | 42,509               | 57,942     |                     | 5      |
| 122         | 2,487  | 38       | 36    | 28                  | 3,100  | 4,451           | ...                  | ...        | ...                 | 6      |
| 102         | 2,129  | 11       | 5     | 24                  | 2,952  | 5,402           | ...                  | ...        | ...                 |        |
| 京 都 銀 行 協 会 |        |          |       | 東京商工リサーチ<br>京 都 支 店 |        | 近畿運輸局<br>京都運輸支局 | 府福祉・援護課              | 府災害<br>対策課 | pは速報値<br>rは訂正值      |        |

ゆうちょ銀行を除く。預金は表面預金。23)、24)は法務大臣指定の手形交換所における数値 25)は負債総額1000万円以上 26)は軽自動

| 24) 日銀券<br>発行高<br>(年・月中平均) | 25) 手形交換高   |           | 26) 不渡手形 |         | 27) 企業倒産 |           | 28) 新車<br>登録台数   | 29) 外国為替<br>相場<br>1ドルにつき | 30) 貿易<br>(通関実績) |         | 31) 国内総生産(4半期)<br>(年は年度間) |                | 年 月       |     |
|----------------------------|-------------|-----------|----------|---------|----------|-----------|------------------|--------------------------|------------------|---------|---------------------------|----------------|-----------|-----|
|                            | 枚数          | 金額        | 枚数       | 金額      | 件数       | 負債総額      |                  |                          | 輸出               | 輸入      | 名目                        | 実質             |           |     |
| 億円                         | 千枚          | 億円        | 枚        | 百万円     | 件        | 百万円       | 千台               | 円                        | 億円               | 億円      | 億円                        | 億円             | 平成25年     |     |
| 835,997                    | 73,051      | 3,664,450 | 42,145   | 153,163 | 10,855   | 2,782,347 | 3,263            | 105.37                   | 708,565          | 846,129 | 5,072,460                 | 5,125,225      |           | 26  |
| 866,131                    | 68,864      | 3,326,554 | 32,708   | 166,737 | 9,731    | 1,874,065 | 3,290            | 119.8                    | 746,670          | 837,948 | 5,184,685                 | 5,109,620      |           | 27  |
| 908,485                    | 64,100      | 2,990,323 | 25,093   | 297,849 | 8,812    | 2,112,382 | 3,150            | 120.42                   | 741,151          | 752,204 | 5,338,973                 | 5,183,205      |           | 28  |
| 961,251                    | 59,421      | 4,242,244 | 22,287   | 296,069 | 8,446    | 2,006,119 | 3,245            | 117.11                   | 715,222          | 675,488 | 5,393,511                 | 5,244,426      |           | 29  |
| 1,004,836                  | 55,495      | 3,741,581 | 17,664   | 130,019 | 8,405    | 3,167,637 | 3,391            | 112.65                   | 792,226          | 767,734 | 5,486,961                 | 5,330,132      |           |     |
| 995,829                    | 4,828       | 357,047   | 1,460    | 16,799  | 706      | 1,588,339 | 316              | 112.06                   | 66,080           | 61,747  | 5,455,308                 | 5,307,233      | 29年 6月    |     |
| 1,003,958                  | 4,941       | 282,552   | 1,283    | 4,400   | 714      | 1,098,885 | 279              | 110.63                   | 64,946           | 60,880  | 5,496,369                 | 5,333,546      |           | 7   |
| 1,007,793                  | 4,585       | 312,759   | 1,499    | 8,185   | 639      | 92,375    | 234              | 110.49                   | 62,785           | 61,817  |                           | 5,508,691      | 5,347,152 | 8   |
| 1,005,588                  | 3,742       | 311,784   | 1,058    | 2,144   | 679      | 115,802   | 318              | 112.46                   | 68,107           | 61,569  |                           |                |           | 9   |
| 1,009,036                  | 5,043       | 315,969   | 1,811    | 5,669   | 733      | 95,879    | 232              | 113.09                   | 66,929           | 64,144  | 5,508,691                 | 5,347,152      | 10        |     |
| 1,014,718                  | 4,379       | 292,805   | 1,180    | 7,273   | 677      | 145,663   | 258              | 112.29                   | 69,200           | 68,148  |                           |                | 11        |     |
| 1,042,023                  | 4,401       | 299,857   | 885      | 1,666   | 696      | 397,595   | 262              | 112.65                   | 73,039           | 69,477  | 5,486,609                 | 5,339,113      | 12        |     |
| 1,044,482                  | 4,726       | 268,650   | 1,756    | 5,211   | 635      | 104,559   | 243              | 108.7                    | 60,863           | 70,345  |                           |                | ...       | ... |
| 1,033,046                  | 4,170       | 267,986   | 1,228    | 7,022   | 617      | 89,979    | 297              | 107.08                   | 64,633           | 64,634  | 2                         |                |           |     |
| 1,037,590                  | 3,779       | 301,746   | 802      | 8,596   | 789      | 132,672   | 438              | 106.19                   | 73,827           | 65,893  | r62,016                   | ...            | 3         |     |
| 1,039,157                  | 4,216       | 348,200   | 1,461    | 6,638   | 650      | 95,467    | 225              | 109.4                    | 68,223           | 69,040  |                           |                | 4         |     |
| 1,040,264                  | 5,096       | 258,314   | 1,469    | 2,457   | 767      | 104,399   | 236              | 108.77                   | 63,236           | 69,040  | ...                       | ...            | 5         |     |
| 1,037,681                  | 3,759       | 249,667   | 730      | 9,912   | 690      | 219,527   | 293              | 110.64                   | ...              | ...     | ...                       | ...            | 6         |     |
| 行                          | 全 国 銀 行 協 会 |           |          |         | 東京商工リサーチ |           | 日本自動車販<br>売協会連合会 | 日本銀行                     | 財 務 省            | 内 閣 府   |                           | pは速報値<br>rは訂正值 |           |     |

整理回収機構、ゆうちょ銀行を除く。預金は表面預金。24)の年計数は月次計数の単純平均 25)、26)は法務大臣指定の手形交換所における貨幣用金」を含む。年は年度計。季節調整済。日本銀行金融経済統計月報による 31)の月は年率で、季節調整済、2011 暦年連鎖価格。四半期別

# 京都府の詳細指標

(単位：件、人、倍)

## 職業紹介状況

(京都労働局)

| 項目     | 1) 一般    |        |         |        |         |      | 3) うち中高年齢者 |       | 4) 日雇前月繰越有効求職者数 |
|--------|----------|--------|---------|--------|---------|------|------------|-------|-----------------|
|        | 新規求職申込件数 | 就職件数   | 新規求人数   | 充足数    | 2) 求人倍率 |      | 新規求職申込件数   | 就職件数  |                 |
|        |          |        |         |        | 新規      | 有効   |            |       |                 |
| 平成27年度 | 81,204   | 23,285 | 129,003 | 23,206 | 1.92    | 1.20 | 26,740     | 7,436 | 2,088           |
| 28     | 73,899   | 20,917 | 132,549 | 20,884 | 2.18    | 1.35 | 25,469     | 7,133 | 1,379           |
| 29     | 69,303   | 20,077 | 141,354 | 19,860 | 2.37    | 1.53 | 25,517     | 7,509 | 833             |
| 29年6月  | 5,959    | 1,858  | 11,626  | 1,854  | 2.37    | 1.52 | 2,112      | 701   | 900             |
| 7      | 5,504    | 1,642  | 12,310  | 1,590  | 2.37    | 1.53 | 1,991      | 603   | 829             |
| 8      | 5,619    | 1,571  | 10,967  | 1,551  | 2.25    | 1.53 | 1,983      | 585   |                 |
| 9      | 5,631    | 1,662  | 12,292  | 1,609  | 2.31    | 1.51 | 2,022      | 608   | 737             |
| 10     | 5,543    | 1,673  | 12,592  | 1,643  | 2.46    | 1.52 | 2,013      | 608   |                 |
| 11     | 4,900    | 1,519  | 10,822  | 1,534  | 2.25    | 1.52 | 1,736      | 559   | 866             |
| 12     | 4,337    | 1,343  | 11,245  | 1,320  | 2.29    | 1.53 | 1,636      | 489   |                 |
| 30年1月  | 6,079    | 1,333  | 13,483  | 1,302  | 2.65    | 1.56 | 2,357      | 533   | 396             |
| 2      | 5,786    | 1,570  | 11,453  | 1,577  | 2.24    | 1.56 | 2,240      | 564   |                 |
| 3      | 6,331    | 2,127  | 11,682  | 2,085  | 2.60    | 1.62 | 2,438      | 876   | 396             |
| 4      | 6,995    | 1,787  | 12,486  | 1,806  | 2.55    | 1.58 | 2,844      | 722   |                 |
| 5      | 5,832    | 1,726  | 10,734  | 1,718  | 2.21    | 1.55 | 2,180      | 688   | 616             |
| 6      | 5,143    | 1,522  | 10,440  | 1,481  | 2.53    | 1.57 | 1,958      | 616   |                 |

注 1)は常用労働及び臨時・季節労働を合わせたもの。また、新規学卒(中・高卒)及びパートタイムを除く。ただし、2)は  $\frac{\text{新規(月間有効)求人数}}{\text{新規(月間有効)求職申込件数}}$  で、パートタイムを含み、季節調整済 3)は一般の内数で45歳以上 4)は平成24年4月から四半期毎の次期繰越数となる。年度は年度平均

(単位：事業所、人、千円)

## 雇用保険状況

(京都労働局)

| 項目     | 1) 適用状況 |         | 給付(一般)    |             |
|--------|---------|---------|-----------|-------------|
|        | 適用事業所数  | 被保険者数   | 2) 受給者実人員 | 3) 基本手当支給金額 |
| 平成27年度 | 42,568  | 716,880 | 9,469     | 13,688,277  |
| 28     | 43,345  | 734,090 | 8,484     | 12,130,856  |
| 29     | 44,282  | 746,423 | 7,999     | 11,513,709  |
| 29年6月  | 43,902  | 749,040 | 8,222     | 984,709     |
| 7      | 44,048  | 748,088 | 8,381     | 975,680     |
| 8      | 44,133  | 747,565 | 9,129     | 1,152,622   |
| 9      | 43,896  | 747,162 | 8,509     | 996,291     |
| 10     | 44,020  | 747,255 | 8,623     | 1,062,329   |
| 11     | 44,071  | 748,554 | 8,237     | 1,038,514   |
| 12     | 44,145  | 749,400 | 7,734     | 845,126     |
| 30年1月  | 44,133  | 746,767 | 7,732     | 1,025,298   |
| 2      | 44,215  | 747,043 | 7,305     | 825,354     |
| 3      | 44,282  | 746,423 | 7,179     | 876,430     |
| 4      | 44,396  | 745,849 | 6,853     | 803,394     |
| 5      | 44,522  | 753,897 | 8,401     | 1,040,696   |
| 6      | 44,606  | 756,013 | 8,029     | 949,994     |

注 1)の年度は年度末現在、各月は月末現在 2)の年度は年度平均 3)の年度は年度合計

(単位：㎡、万円)

## 構造別着工建築物

(国土交通省)

| 項目    | 木造         |            | 鉄骨鉄筋<br>コンクリート造 |            | 鉄筋コンクリート造  |            | 鉄骨造        |            | コンクリート<br>ブロック造、その他 |            |
|-------|------------|------------|-----------------|------------|------------|------------|------------|------------|---------------------|------------|
|       | 床面積<br>の合計 | 工事費<br>予定額 | 床面積<br>の合計      | 工事費<br>予定額 | 床面積<br>の合計 | 工事費<br>予定額 | 床面積<br>の合計 | 工事費<br>予定額 | 床面積<br>の合計          | 工事費<br>予定額 |
| 平成27年 | 871,113    | 14,626,002 | 29,960          | 621,300    | 505,090    | 12,205,396 | 902,959    | 16,884,664 | 22,507              | 194,608    |
| 28    | 882,174    | 14,895,238 | 32,109          | 726,035    | 449,653    | 10,001,424 | 1,002,523  | 24,585,411 | 64,796              | 1,101,947  |
| 29    | 868,239    | 14,619,581 | 42,383          | 1,151,419  | 549,503    | 11,597,423 | 1,046,185  | 25,386,223 | 16,975              | 977,182    |
| 29年6月 | 80,331     | 1,335,054  | 543             | 13,600     | 24,602     | 692,900    | 74,019     | 1,493,601  | 482                 | 5,312      |
| 7     | 80,062     | 1,347,842  | 29              | 500        | 45,324     | 890,147    | 69,549     | 1,776,236  | 679                 | 6,500      |
| 8     | 76,196     | 1,289,266  | 818             | 429        | 68,653     | 2,061,417  | 53,148     | 1,094,019  | 780                 | 8,983      |
| 9     | 75,129     | 1,338,350  | -               | -          | 23,991     | 627,015    | 70,490     | 1,395,495  | 664                 | 6,660      |
| 10    | 73,986     | 1,250,515  | 20              | 300        | 25,887     | 688,700    | 117,636    | 3,696,585  | 689                 | 4,623      |
| 11    | 72,954     | 1,228,416  | -               | -          | 21,800     | 541,350    | 86,335     | 1,950,110  | 896                 | 6,870      |
| 12    | 74,023     | 1,244,494  | 850             | 6,000      | 24,774     | 602,406    | 102,883    | 2,186,628  | 9,648               | 905,640    |
| 30年1月 | 52,333     | 887,149    | -               | -          | 19,029     | 509,990    | 119,122    | 3,667,645  | 174                 | 857        |
| 2     | 67,823     | 1,153,381  | -               | -          | 65,656     | 2,012,905  | 68,047     | 1,668,045  | 1,199               | 10,388     |
| 3     | 71,113     | 1,194,913  | 40              | 600        | 28,993     | 667,640    | 49,513     | 934,206    | 1,501               | 22,839     |
| 4     | 68,476     | 1,149,705  | 34              | 350        | 50,239     | 1,229,002  | 121,144    | 3,331,914  | 4,138               | 102,764    |
| 5     | 64,508     | 1,056,292  | 1,231           | 24,460     | 53,615     | 1,003,114  | 93,119     | 2,019,082  | 443                 | 4,019      |
| 6     | 69,387     | 1,211,571  | -               | -          | 16,677     | 272,660    | 61,909     | 1,502,457  | 872                 | 7,199      |

(単位：戸、㎡)

## 利用関係別着工新設住宅

(国土交通省)

| 項 目      | 総 数    |             | 持 家   |             | 貸 家   |             | 給与住宅 |             | 分譲住宅  |             |
|----------|--------|-------------|-------|-------------|-------|-------------|------|-------------|-------|-------------|
|          | 戸 数    | 床面積の<br>合 計 | 戸 数   | 床面積の<br>合 計 | 戸 数   | 床面積の<br>合 計 | 戸 数  | 床面積の<br>合 計 | 戸 数   | 床面積の<br>合 計 |
| 平成 27 年  | 17,644 | 1,428,077   | 4,683 | 540,790     | 6,594 | 318,837     | 107  | 8,979       | 6,260 | 559,471     |
| 28       | 17,017 | 1,363,285   | 4,672 | 546,435     | 6,597 | 310,810     | 297  | 14,412      | 5,451 | 491,628     |
| 29       | 14,790 | 1,184,085   | 4,472 | 515,793     | 6,085 | 296,762     | 40   | 3,470       | 4,193 | 368,060     |
| 29 年 6 月 | 1,395  | 107,295     | 413   | 47,841      | 695   | 32,550      | 6    | 764         | 281   | 26,140      |
| 7        | 1,722  | 135,216     | 428   | 49,304      | 658   | 33,797      | -    | -           | 636   | 52,115      |
| 8        | 1,223  | 96,567      | 369   | 42,097      | 556   | 25,264      | 2    | 260         | 296   | 28,946      |
| 9        | 1,180  | 99,333      | 407   | 47,803      | 546   | 29,546      | 1    | 60          | 226   | 21,924      |
| 10       | 1,342  | 101,525     | 378   | 43,949      | 566   | 24,575      | 17   | 1,035       | 381   | 31,966      |
| 11       | 1,169  | 98,309      | 383   | 44,064      | 375   | 18,269      | -    | -           | 411   | 35,976      |
| 12       | 1,191  | 100,934     | 388   | 44,830      | 473   | 24,017      | 6    | 543         | 324   | 31,544      |
| 30 年 1 月 | 864    | 73,412      | 275   | 30,857      | 286   | 14,499      | 1    | 139         | 302   | 27,917      |
| 2        | 1,148  | 95,169      | 387   | 44,064      | 543   | 30,339      | -    | -           | 218   | 20,766      |
| 3        | 1,070  | 91,833      | 386   | 46,121      | 412   | 20,611      | 3    | 687         | 269   | 24,414      |
| 4        | 1,537  | 107,208     | 367   | 41,742      | 613   | 28,737      | 67   | 2,583       | 490   | 34,146      |
| 5        | 1,725  | 112,831     | 346   | 39,184      | 776   | 30,756      | 122  | 4,353       | 481   | 38,538      |
| 6        | 1,050  | 87,737      | 372   | 44,614      | 434   | 20,227      | 10   | 500         | 234   | 22,396      |

(単位：百万円)

## 百貨店商品別販売額

(経済産業省)

| 項 目      | 総 額     | 紳士服<br>・洋品 | 婦人・<br>子供服<br>・洋品 | そ の<br>他 の<br>衣料品 | 身 の<br>回 り 品 | 飲 食 料 品 | 家 具   | 家 庭 用<br>電 気 機 械<br>器 具 | 家 庭 用 品 | そ の 他<br>の 商 品 | 食 堂 ・<br>喫 茶 |
|----------|---------|------------|-------------------|-------------------|--------------|---------|-------|-------------------------|---------|----------------|--------------|
| 平成 27 年  | 237,270 | 18,072     | 68,900            | 4,665             | 28,268       | 60,332  | 2,656 | 548                     | 7,673   | 34,237         | 11,919       |
| 28       | 232,279 | 17,138     | 66,898            | 4,314             | 26,712       | 59,998  | 2,443 | 436                     | 7,573   | 34,836         | 11,931       |
| 29       | 238,591 | 18,295     | 68,006            | 4,131             | 27,014       | 59,751  | 2,357 | 407                     | 7,624   | 38,906         | 12,100       |
| 29 年 6 月 | 18,487  | 1,282      | 5,257             | 332               | 2,093        | 4,767   | 189   | 34                      | 582     | 2,995          | 956          |
| 7        | 21,540  | 1,463      | 6,128             | 453               | 2,499        | 5,742   | 254   | 42                      | 707     | 3,167          | 1,083        |
| 8        | 16,620  | 930        | 4,115             | 288               | 1,777        | 4,549   | 185   | 21                      | 539     | 3,079          | 1,138        |
| 9        | 17,963  | 1,280      | 5,158             | 362               | 2,181        | 3,934   | 211   | 47                      | 555     | 3,303          | 931          |
| 10       | 19,633  | 1,707      | 5,803             | 318               | 2,262        | 4,346   | 201   | 30                      | 620     | 3,379          | 967          |
| 11       | 21,835  | 1,787      | 6,018             | 382               | 2,284        | 5,754   | 190   | 35                      | 647     | 3,631          | 1,108        |
| 12       | 27,694  | 2,064      | 7,030             | 363               | 3,297        | 8,469   | 228   | 36                      | 869     | 4,286          | 1,051        |
| 30 年 1 月 | 20,992  | 1,915      | 6,830             | 381               | 2,613        | 4,392   | 199   | 23                      | 637     | 3,066          | 937          |
| 2        | 16,909  | 1,028      | 4,504             | 245               | 1,868        | 4,668   | 108   | 27                      | 517     | 3,114          | 831          |
| 3        | 21,080  | 1,534      | 6,161             | 383               | 2,354        | 4,701   | 176   | 40                      | 668     | 4,032          | 1,032        |
| 4        | 19,104  | 1,355      | 5,633             | 313               | 2,248        | 4,251   | 165   | 30                      | 572     | 3,515          | 1,022        |
| 5        | 18,139  | 1,372      | 5,096             | 291               | 2,131        | 4,149   | 174   | 48                      | 549     | 3,345          | 984          |
| 6 p      | 19,142  | 1,328      | 5,407             | 389               | 2,180        | 4,630   | 138   | 27                      | 542     | 3,615          | 886          |

注 従業員 50 人以上の小売事業所のうち百貨店（日本標準産業分類（平成 14 年 3 月改定）551 の百貨店、総合スーパーのうちスーパーに該当しない事業所であって、かつ、売場面積が特別区及び政令指定都市で 3,000 ㎡以上、その他の地域で 1,500 ㎡以上の事業所）京都市内 4（平成 26 年 9 月までは 5）事業所の販売額

(単位：百万円、事業所)

## スーパー商品別販売額

(経済産業省)

| 項 目      | 総 額     | 紳士服<br>・洋品 | 婦人・<br>子供服<br>・洋品 | そ の<br>他 の<br>衣料品 | 身 の<br>回 り 品 | 飲 食 料 品 | 家 具   | 家 庭 用<br>電 気 機 械<br>器 具 | 家 庭 用 品 | そ の 他<br>の 商 品 | 食 堂 ・<br>喫 茶 | 事業所数 |
|----------|---------|------------|-------------------|-------------------|--------------|---------|-------|-------------------------|---------|----------------|--------------|------|
| 平成 27 年  | 265,217 | 6,948      | 15,928            | 2,284             | 5,696        | 173,353 | 1,333 | 5,219                   | 5,930   | 46,024         | 2,503        | 71   |
| 28       | 257,809 | 6,643      | 15,193            | 2,164             | 5,295        | 172,672 | 1,109 | 5,155                   | 4,747   | 42,295         | 2,536        | 70   |
| 29       | 252,679 | 6,338      | 14,508            | 1,971             | 5,049        | 170,996 | 1,001 | 4,835                   | 4,514   | 40,924         | 2,543        | 69   |
| 29 年 6 月 | 20,648  | 595        | 1,270             | 164               | 436          | 13,958  | 79    | 341                     | 374     | 3,124          | 309          | 69   |
| 7        | 21,099  | 544        | 1,345             | 189               | 451          | 14,207  | 87    | 387                     | 373     | 3,231          | 284          | 69   |
| 8        | 21,118  | 428        | 1,048             | 147               | 446          | 14,728  | 75    | 326                     | 368     | 3,466          | 86           | 69   |
| 9        | 19,592  | 384        | 935               | 136               | 390          | 13,602  | 67    | 283                     | 343     | 3,327          | 126          | 69   |
| 10       | 20,370  | 570        | 1,210             | 188               | 372          | 13,867  | 104   | 289                     | 343     | 3,152          | 275          | 69   |
| 11       | 21,237  | 692        | 1,427             | 206               | 415          | 14,072  | 106   | 416                     | 370     | 3,262          | 271          | 69   |
| 12       | 24,320  | 646        | 1,299             | 210               | 381          | 16,419  | 103   | 492                     | 448     | 4,092          | 229          | 69   |
| 30 年 1 月 | 21,827  | 588        | 1,167             | 158               | 427          | 15,124  | 73    | 455                     | 397     | 3,227          | 212          | 69   |
| 2        | 19,209  | 374        | 872               | 119               | 328          | 13,527  | 50    | 390                     | 315     | 3,138          | 95           | 69   |
| 3        | 19,970  | 418        | 1,040             | 114               | 406          | 13,438  | 59    | 618                     | 323     | 3,456          | 98           | 69   |
| 4        | 20,848  | 490        | 1,156             | 114               | 399          | 13,673  | 68    | 560                     | 354     | 3,779          | 254          | 70   |
| 5        | 20,199  | 491        | 1,168             | 119               | 395          | 13,894  | 70    | 324                     | 331     | 3,133          | 274          | 70   |
| 6 p      | 20,436  | 562        | 1,207             | 137               | 413          | 14,055  | 70    | 328                     | 357     | 3,037          | 270          | 70   |

注 従業員 50 人以上の小売事業所のうち売場面積の 50% 以上についてセルフサービス方式を採用し、かつ、売場面積が 1,500 ㎡以上の事業所の販売額。事業所数は年・月末現在  
平成 27 年 7 月分から家電大型専門店、ドラッグストア、ホームセンターとの重複是正を行ったため、平成 27 年 6 月以前との間に不連続が生じています。27 年 7 月以降、前年同月比を算出する場合は、前年同月の月間販売額等にリンク係数を乗じる必要があります。詳細は、企画統計課までお問い合わせ下さい。

(単位：百万円、店)

コンビニエンスストア等販売額

(経済産業省)

| 項目       | 1) コンビニエンスストア |       | 2) 家電大型専門店 |     | 3) ドラッグストア |     | 4) ホームセンター |     |
|----------|---------------|-------|------------|-----|------------|-----|------------|-----|
|          | 販売額・サービス売上高   | 店舗数   | 販売額        | 店舗数 | 販売額        | 店舗数 | 販売額        | 店舗数 |
| 平成 27 年  | ...           | ...   | 95,162     | 52  | 82,962     | 251 | 57,272     | 69  |
| 28       | 208,489       | 1,049 | 90,816     | 53  | 89,840     | 264 | 56,763     | 72  |
| 29       | 213,264       | 1,064 | 93,935     | 53  | 98,675     | 281 | 56,218     | 72  |
| 29 年 6 月 | 17,611        | 1,062 | 7,085      | 53  | 8,256      | 273 | 4,677      | 73  |
| 7        | 19,348        | 1,063 | 9,832      | 53  | 8,719      | 274 | 4,864      | 73  |
| 8        | 18,987        | 1,065 | 7,672      | 53  | 8,343      | 275 | 4,786      | 72  |
| 9        | 17,577        | 1,063 | 6,830      | 53  | 7,976      | 277 | 4,378      | 72  |
| 10       | 18,209        | 1,061 | 6,880      | 53  | 8,386      | 279 | 4,408      | 72  |
| 11       | 17,640        | 1,064 | 7,714      | 53  | 8,401      | 280 | 4,797      | 72  |
| 12       | 18,585        | 1,064 | 10,254     | 53  | 9,523      | 281 | 5,634      | 72  |
| 30 年 1 月 | 16,915        | 1,061 | 8,184      | 52  | 8,098      | 281 | 3,915      | 72  |
| 2        | 15,627        | 1,066 | 6,712      | 52  | 7,971      | 281 | 3,764      | 72  |
| 3        | 18,118        | 1,061 | 8,622      | 52  | 9,057      | 286 | 4,553      | 72  |
| 4        | 17,970        | 1,060 | 7,531      | 53  | 9,278      | 290 | 5,034      | 72  |
| 5        | 18,174        | 1,057 | 7,064      | 53  | 9,187      | 290 | 4,950      | 71  |
| 6 p      | 18,183        | 1,059 | 7,702      | 54  | 9,306      | 290 | 4,593      | 70  |

注 1)は一定規模以上のコンビニエンスストア(日本標準産業分類 細分類 5891)のチェーン企業本部で、経済産業大臣が指定する企業 2)は日本標準産業分類に掲げる細分類 5931-電気機械器具小売業(中古品を除く)又は細分類 5932-電気事務機械器具小売業(中古品を除く)に属する事業所(売場面積 500㎡以上の家電大型専門店)を 10 店舗以上有する企業で、経済産業大臣が指定する企業 3)は日本標準産業分類に掲げる細分類 6031-ドラッグストアに属する事業所を 50 店舗以上有する企業もしくはドラッグストアの年間販売額が 100 億円以上の企業で、経済産業大臣が指定する企業 4)は日本標準産業分類に掲げる細分類 6091-ホームセンターに属する事業所を 10 店舗以上有する企業もしくはホームセンターの年間販売額が 200 億円以上の企業で、経済産業大臣が指定する企業 1)~4)の店舗数は年・月末現在

(単位：件、百万円)

業種分類別企業整理(倒産)状況

(東京商工リサーチ京都支店)

| 項目       | 総数  |        | 農・林・漁・鉱業 |      | 建設業 |       | 製造業 |       | 卸売業 |       | 小売業 |        | 金融、保険業 |      | 不動産業 |       | 運輸業 |       | 情報通信業 |       | サービス業他 |       |
|----------|-----|--------|----------|------|-----|-------|-----|-------|-----|-------|-----|--------|--------|------|------|-------|-----|-------|-------|-------|--------|-------|
|          | 件数  | 負債金額   | 件数       | 負債金額 | 件数  | 負債金額  | 件数  | 負債金額  | 件数  | 負債金額  | 件数  | 負債金額   | 件数     | 負債金額 | 件数   | 負債金額  | 件数  | 負債金額  | 件数    | 負債金額  | 件数     | 負債金額  |
| 平成 27 年  | 230 | 27,942 | -        | -    | 56  | 4,648 | 45  | 6,306 | 33  | 5,109 | 35  | 8,115  | -      | -    | 6    | 556   | 10  | 1,629 | 4     | 269   | 41     | 1,310 |
| 28       | 227 | 41,651 | 2        | 135  | 41  | 4,247 | 40  | 5,169 | 25  | 3,530 | 38  | 19,132 | -      | -    | 4    | 4,370 | 9   | 758   | 5     | 1,171 | 63     | 3,139 |
| 29       | 240 | 16,737 | -        | -    | 41  | 3,514 | 35  | 4,673 | 36  | 2,373 | 38  | 2,138  | 2      | 160  | 6    | 568   | 7   | 793   | 5     | 374   | 70     | 2,144 |
| 29 年 6 月 | 19  | 729    | -        | -    | 2   | 90    | 4   | 94    | 2   | 230   | 3   | 46     | -      | -    | 1    | 50    | -   | -     | -     | -     | 7      | 219   |
| 7        | 19  | 828    | -        | -    | 1   | 10    | 3   | 266   | 4   | 115   | 5   | 193    | -      | -    | -    | -     | -   | -     | 1     | 14    | 5      | 230   |
| 8        | 19  | 1,039  | -        | -    | 3   | 155   | 1   | 30    | 2   | 173   | 2   | 50     | 1      | 60   | 1    | 100   | -   | -     | -     | -     | 9      | 471   |
| 9        | 20  | 2,015  | -        | -    | 5   | 639   | 3   | 180   | 5   | 474   | 3   | 652    | -      | -    | -    | 1     | 10  | 1     | 40    | 2     | 20     |       |
| 10       | 19  | 1,102  | -        | -    | 5   | 297   | 4   | 167   | 3   | 140   | 1   | 38     | -      | -    | -    | 1     | 100 | 1     | 280   | 4     | 80     |       |
| 11       | 23  | 2,330  | -        | -    | 6   | 1,637 | 2   | 70    | 4   | 162   | 4   | 321    | -      | -    | -    | -     | -   | -     | -     | -     | 7      | 140   |
| 12       | 15  | 1,681  | -        | -    | 3   | 50    | 3   | 1,317 | 2   | 120   | 3   | 100    | -      | -    | -    | -     | -   | -     | -     | -     | 4      | 94    |
| 30 年 1 月 | 25  | 2,628  | -        | -    | 5   | 249   | 2   | 169   | 4   | 972   | 4   | 530    | -      | -    | -    | 1     | 10  | -     | -     | -     | 9      | 698   |
| 2        | 24  | 1,172  | -        | -    | 2   | 35    | 6   | 210   | 6   | 480   | 4   | 318    | -      | -    | -    | -     | -   | 1     | 10    | 5     | 119    |       |
| 3        | 29  | 1,833  | -        | -    | 4   | 131   | 8   | 345   | 2   | 408   | 5   | 180    | -      | -    | 1    | 10    | 1   | 100   | -     | -     | 8      | 659   |
| 4        | 19  | 1,599  | -        | -    | 4   | 230   | 4   | 760   | 3   | 489   | 4   | 40     | -      | -    | -    | -     | -   | -     | -     | -     | 4      | 80    |
| 5        | 28  | 3,100  | -        | -    | 5   | 168   | 3   | 1,080 | 2   | 295   | 5   | 782    | -      | -    | 1    | 300   | -   | -     | -     | -     | 12     | 475   |
| 6        | 24  | 2,952  | -        | -    | 7   | 340   | 5   | 253   | 1   | 10    | -   | -      | -      | -    | -    | -     | -   | 1     | 80    | 10    | 2,269  |       |

注 負債総額 1000 万円以上。平成 23 年 1 月から分類変更

(単位：億円)

金融機関別預金残高

(日本銀行京都支店)

| 項目       | 都市銀行   | 1) 地域銀行 | 信用金庫   |
|----------|--------|---------|--------|
| 平成 27 年末 | 41,977 | 62,840  | 68,836 |
| 28       | 47,180 | 64,326  | 70,307 |
| 29       | 49,035 | 66,538  | 71,619 |
| 29 年 6 月 | 49,381 | 65,446  | 70,439 |
| 7        | 48,749 | 65,139  | 70,077 |
| 8        | 48,908 | 64,821  | 70,469 |
| 9        | 48,908 | 65,468  | 70,958 |
| 10       | 50,111 | 65,115  | 71,049 |
| 11       | 50,109 | 66,111  | 70,572 |
| 12       | 49,035 | 66,538  | 71,619 |
| 30 年 1 月 | 50,193 | 66,200  | 71,035 |
| 2        | 50,074 | 65,850  | 71,359 |
| 3        | 51,129 | 66,830  | 71,288 |
| 4        | 51,670 | 66,750  | 71,820 |
| 5        | 52,296 | 66,919  | 70,910 |
| 6        | ...    | ...     | ...    |

注 各年は 12 月末残高、各月は月末残高。銀行は国内銀行銀行勘定。実質預金。1)は全国地方銀行協会または第二地方銀行協会の加盟銀行

(単位：億円)

金融機関別貸出残高

(日本銀行京都支店)

| 項目       | 都市銀行   | 1) 地域銀行 | 信用金庫   |
|----------|--------|---------|--------|
| 平成 27 年末 | 17,123 | 36,623  | 38,492 |
| 28       | 17,653 | 38,384  | 39,136 |
| 29       | 18,232 | 40,008  | 39,778 |
| 29 年 6 月 | 17,438 | 38,947  | 39,256 |
| 7        | 17,824 | 38,990  | 39,269 |
| 8        | 17,786 | 38,805  | 39,357 |
| 9        | 18,254 | 39,585  | 39,764 |
| 10       | 18,276 | 39,354  | 39,580 |
| 11       | 18,214 | 39,499  | 39,594 |
| 12       | 18,232 | 40,008  | 39,778 |
| 30 年 1 月 | 18,713 | 39,967  | 39,611 |
| 2        | 18,467 | 39,969  | 39,645 |
| 3        | 17,624 | 40,541  | 39,930 |
| 4        | 18,018 | 40,519  | 39,913 |
| 5        | 18,251 | 40,527  | 39,817 |
| 6        | ...    | ...     | ...    |

注 各年は 12 月末残高、各月は月末残高。銀行は国内銀行銀行勘定。1)は全国地方銀行協会または第二地方銀行協会の加盟銀行

(単位：台)

## 用途別自動車保有台数

(近畿運輸局京都運輸支局)

| 項目       | 総数        | 貨物車     |        | 乗合用   | 乗用        |         | 特種用途用  | 二輪車    |
|----------|-----------|---------|--------|-------|-----------|---------|--------|--------|
|          |           | 総数      | うち小型車  |       | 総数        | うち小型車   |        |        |
|          |           |         |        |       |           |         |        |        |
| 28       | 1,336,004 | 234,480 | 55,301 | 4,783 | 1,003,776 | 333,759 | 27,717 | 65,248 |
| 29       | 1,335,788 | 233,966 | 55,005 | 4,807 | 1,007,134 | 326,471 | 27,958 | 61,923 |
| 29 年 6 月 | 1,338,930 | 234,924 | 55,348 | 4,771 | 1,006,609 | 332,557 | 27,794 | 64,832 |
| 7        | 1,339,568 | 235,054 | 55,355 | 4,795 | 1,007,252 | 332,243 | 27,821 | 64,646 |
| 8        | 1,339,048 | 234,992 | 55,258 | 4,799 | 1,007,057 | 331,773 | 27,902 | 64,298 |
| 9        | 1,341,528 | 235,147 | 55,335 | 4,807 | 1,009,479 | 331,730 | 27,928 | 64,167 |
| 10       | 1,340,503 | 234,919 | 55,223 | 4,799 | 1,008,883 | 330,666 | 27,938 | 63,964 |
| 11       | 1,341,059 | 235,134 | 55,182 | 4,793 | 1,009,465 | 330,229 | 27,966 | 63,701 |
| 12       | 1,340,844 | 235,079 | 55,103 | 4,808 | 1,009,549 | 329,472 | 28,008 | 63,400 |
| 30 年 1 月 | 1,341,517 | 235,087 | 55,120 | 4,802 | 1,010,416 | 329,121 | 27,970 | 63,242 |
| 2        | 1,341,828 | 235,219 | 55,114 | 4,798 | 1,010,712 | 328,445 | 27,994 | 63,105 |
| 3        | 1,335,788 | 233,966 | 55,005 | 4,807 | 1,007,134 | 326,471 | 27,958 | 61,923 |
| 4        | 1,337,282 | 234,245 | 55,046 | 4,800 | 1,007,825 | 325,774 | 28,008 | 62,404 |
| 5        | 1,336,773 | 234,127 | 54,968 | 4,808 | 1,007,374 | 324,960 | 27,995 | 62,469 |
| 6        | 1,338,499 | 234,391 | 55,030 | 4,807 | 1,008,563 | 324,729 | 28,053 | 62,685 |

注 二輪車は小型二輪，軽二輪。各年度は年度末現在、各月は月末現在

(単位：件、人)

## 交通事故発生件数、死傷者数

(府警察本部)

| 項目       | 1) 発生件数 | 2) 負傷者数 |       |       | 3) 死者数 |        |        | 死者の事故当時の状態 |     |     |     |      |     |
|----------|---------|---------|-------|-------|--------|--------|--------|------------|-----|-----|-----|------|-----|
|          |         | 総数      | 重傷者   | 軽傷者   | 総数     | 4) こども | 5) 高齢者 | 四輪車        | 自二車 | 原付車 | 自転車 | 歩行中等 | その他 |
|          |         |         |       |       |        |        |        |            |     |     |     |      |     |
| 28       | 8,087   | 9,678   | 1,277 | 8,401 | 60     | -      | 31     | 13         | 10  | 5   | 10  | 22   | -   |
| 29       | 7,145   | 8,530   | 1,237 | 7,293 | 66     | 2      | 41     | 21         | 12  | 4   | 12  | 17   | -   |
| 29 年 6 月 | 609     | 720     | 101   | 619   | 6      | -      | 3      | 2          | 3   | -   | -   | 1    | -   |
| 7        | 566     | 682     | 94    | 588   | 2      | -      | 2      | -          | -   | 1   | -   | 1    | -   |
| 8        | 566     | 679     | 99    | 580   | 4      | -      | 4      | -          | -   | -   | 3   | 1    | -   |
| 9        | 524     | 644     | 99    | 545   | 5      | -      | 5      | 1          | -   | -   | 2   | 2    | -   |
| 10       | 594     | 697     | 93    | 604   | 12     | -      | 8      | 4          | -   | -   | 4   | 4    | -   |
| 11       | 610     | 752     | 103   | 649   | 5      | -      | 3      | 1          | -   | -   | 1   | 3    | -   |
| 12       | 751     | 876     | 144   | 732   | 3      | -      | 1      | 1          | 2   | -   | -   | -    | -   |
| 30 年 1 月 | 471     | 545     | 95    | 450   | 3      | 1      | 1      | 1          | -   | -   | -   | 2    | -   |
| 2        | 510     | 600     | 106   | 494   | 3      | -      | 1      | 1          | -   | -   | -   | 2    | -   |
| 3        | 510     | 604     | 105   | 499   | -      | -      | -      | -          | -   | -   | -   | -    | -   |
| 4        | 520     | 616     | 102   | 514   | 4      | -      | -      | 2          | 1   | -   | -   | 1    | -   |
| 5        | 493     | 572     | 100   | 472   | 2      | -      | 1      | -          | -   | -   | -   | 2    | -   |
| 6        | 456     | 545     | 87    | 458   | 4      | -      | 3      | 3          | -   | -   | -   | 1    | -   |

注 1)は人身事故のみ 2)は全治 30 日以上 3)は事故発生から 24 時間以内に死亡したもの 4)は中学生以下 5)は 65 歳以上

(単位：件)

## 犯罪の認知、検挙件数（刑法）

(府警察本部)

| 項目       | 刑法犯認知件数 | 刑法犯検挙件数 | 罪種別認知状況 |       |        |     |     |       |
|----------|---------|---------|---------|-------|--------|-----|-----|-------|
|          |         |         | 凶悪犯     | 粗暴犯   | 窃盗犯    | 知能犯 | 風俗犯 | その他   |
| 平成 27 年  | 24,068  | 6,382   | 100     | 1,220 | 17,724 | 777 | 237 | 4,010 |
| 28       | 20,479  | 6,293   | 98      | 1,144 | 15,033 | 672 | 211 | 3,321 |
| 29       | 18,603  | 6,158   | 90      | 1,030 | 13,245 | 839 | 217 | 3,182 |
| 29 年 6 月 | 1,580   | 488     | 6       | 95    | 1,117  | 70  | 20  | 272   |
| 7        | 1,614   | 498     | 11      | 92    | 1,165  | 61  | 19  | 266   |
| 8        | 1,662   | 515     | 9       | 89    | 1,213  | 63  | 28  | 260   |
| 9        | 1,575   | 455     | 10      | 85    | 1,122  | 75  | 20  | 263   |
| 10       | 1,510   | 504     | 7       | 96    | 1,076  | 71  | 21  | 239   |
| 11       | 1,600   | 601     | 12      | 78    | 1,150  | 95  | 14  | 251   |
| 12       | 1,411   | 606     | 8       | 88    | 1,012  | 78  | 18  | 207   |
| 30 年 1 月 | 1,302   | 406     | 7       | 76    | 959    | 52  | 15  | 193   |
| 2        | 1,183   | 402     | 5       | 68    | 837    | 84  | 14  | 175   |
| 3        | 1,363   | 497     | 4       | 79    | 1,011  | 63  | 23  | 183   |
| 4        | 1,428   | 470     | 8       | 89    | 1,011  | 85  | 19  | 216   |
| 5        | 1,526   | 531     | 6       | 101   | 1,079  | 65  | 26  | 249   |
| 6        | 1,357   | 563     | 10      | 107   | 945    | 54  | 21  | 220   |

注 交通関係の危険運転致死傷罪、業務上過失致死傷罪等を除く

9月6日(木)  
必着です！

# 平成30年度 京都府統計グラフコンクール 作品募集中！

あなたの身のまわりで気になること。新聞やニュース、テレビの話題。  
自分の興味のあること、好きなこと。  
どんどん調べて、統計グラフにまとめてみよう！

## 応募資格

京都府内に住んでいる人、京都府内で働いている人、  
京都府内の学校に通学している人ならどなたでも応募できます

## 応募部門

小学校1～4年生…自分で観察・調査した結果をグラフにしたもの  
小学校5年生以上…自由

## 主催・後援

主催 京都府

後援 京都市・京都府教育委員会・京都市教育委員会・京都新聞・KBS京都

## 詳しくは…

「京都府統計なび」で、募集要領や過去の入賞作品を  
ご覧いただけます！

京都府 統計グラフコンクール

検索

どんどん  
応募してね♪



京都府政策企画部企画統計課

TEL 075-414-4487 FAX 075-414-4482

# Statistical Room



## 統計における ICT の活用 ～時代に先駆けたオンライン調査の推進～

### 平成 30 年住宅・土地統計調査

国や地方公共団体の各種施策については、現状を正確に把握し、将来の展望に立って行われる必要があります。そのためには、実態を表す客観的なデータである統計が不可欠です。特に、我が国の地域ごとの住宅数や住宅の種類・設備、居住世帯や土地保有の状況等、私たちの住生活に関わる事柄を明らかにする住宅・土地統計調査の重要性が増しています。

本年 10 月に実施される平成 30 年調査の集計結果からは、多様化する国民の居住状況や高齢化等の社会・経済状況の変化を踏まえ、住宅ストックのみならず、高齢社会を支える居住環境、耐震性・省エネルギー性等の住宅性能、土地利用や空き家を含めた住生活の実態が明らかになります。

### パソコンの他、スマホ等での回答も可能

住宅・土地統計調査は、全国の 370 万世帯を対象とする最大規模の統計調査ですが、近年の個人情報保護意識の高まりやオートロックマンションの増加等により、調査環境が一層厳しくなっています。こうした中、前回（平成 25 年）の調査では、大規模調査として初めて全国一斉に導入されたオンライン調査により、世帯の回答の利便性が飛躍的に高まりました。今回（平成 30 年）の調査では、世帯の負担軽減・利便性の一層の向上を図るため、また、近年の ICT の急速な発展に合わせて、パソコンに加えて、スマホやタブレット端末による回答も可能とされました。

（注）ICT…情報・通信に関する技術の総称

オンライン調査の実施に合わせて、国に設置されるコールセンターでは、世帯からの調査への質問に対応するとともに、オンラインに関する専門的・技術的な照会にも対応できるテクニカルサポートが設置され、オンライン回答の円滑な実施が図られます。

### 周期調査は、すべてオンライン調査導入

国勢調査を始め、5 年に一度実施する周期調査においては、すべてオンライン調査が導入されています（いずれの調査も、紙の調査票による回答は可能です）。統計調査を取り巻く環境の変化への対応や、回答者の負担軽減のため、このような ICT を活用した積極的な取組が必要とされています。

正確でかつ精度の高い統計を作成するため、調査への御理解と御回答をよろしくお願いします。



出典：総務省統計局 HP「住宅・土地統計調査」

あなたの回答が、

日本の未来へ活かされます。



未来の子どもたちの住みよい住環境施策に役立つ、大切な調査です。

# 住宅・土地統計調査

— 平成30年10月1日(月) —

簡単!

便利な回答方法

ご回答は「インターネット・郵送・調査員回収」からお好きな方法をお選びください。

安心!

個人情報保護

ご回答いただいた内容は、統計法によって厳重に保護されますので、安心してご回答ください。

大切!

ご協力ください

住まい・土地活用の施策立案に役立つ、大切な調査です。



総務省統計局・都道府県・市区町村 からののお知らせです



◆ 統計相談は統計資料室(企画統計課内)へ ◆

【京都府統計ナビ】 <http://www.pref.kyoto.jp/t-ptl/index.html>

【統計こどもページ】 <http://www.pref.kyoto.jp/t-ptl/kodomo/index.html>

