

# かけはし

Vol.11

2008.10月発行



京都府立与謝の海病院

京都府立与謝の海病院 地域医療連携室

〒629-2261 京都府与謝郡与謝野町字男山481

TEL/FAX: 0772-46-5121 (直通)

URL <http://www.pref.kyoto.jp/yosanoumihp/>

## 血管造影(アンギオ)装置の本稼働!!

**8**月末より更新にともなう工事を行い、地域の  
医院・病院様にご迷惑をおかけしましたが、  
9月25日から本稼働の運びとなりました。

今回導入された装置は、フィリップス社製Allura  
Xper FD20という汎用型血管造影装置で、従来の  
I.I (イメージインテンシファイア) に代わり**30cm  
×38cm角のFPD (フラットパネルディテクタ)**を  
装着します。FPDは間接変換方式ですが**低被ばく化が  
可能**で、また、**デジタル化により高分解能な画像**が  
得られます。

代表的なソフトウェアとして、装置を高速回転さ  
せ再構成できるCTライクイメージがあり、その  
**画像は3Dとしても再構成**でき頭部から腹部領域ま  
で有用であり、**血管内治療 (IVR)**で威力を発揮す  
るものと期待しています。

今回の更新により放射線科内すべてのモダリティ  
が電子カルテと接続され、また、血管造影装置には  
**動画ネットワークシステム**も付随されたのでニーズ  
にあったレポートテイピングが可能になりました。

地域連携でご協力をいただいている先生方も可能  
な限りご利用いただければ幸いです。



主任放射線技師 三輪 弥州 史

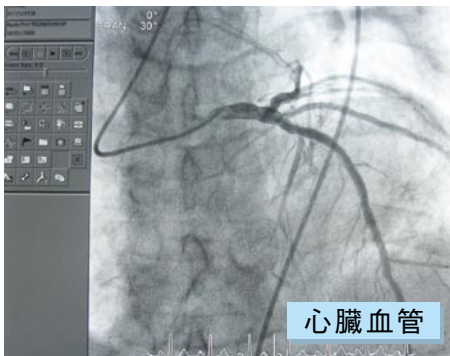
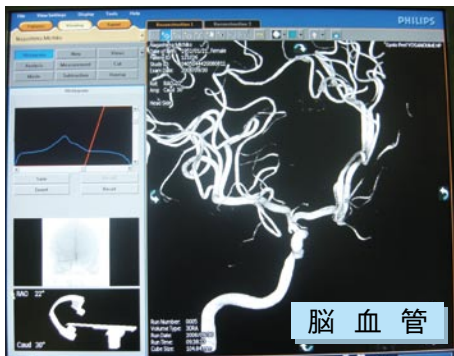

病院理念

患者が中心の、地域に開かれた病院