

5-5 景観

本事業の実施によって、事業予定地内に新たな工作物や造成面が創出され、景観構成要素に変化が加わることから、その影響を検討するため、景観に関する調査、予測及び評価を実施した。

(1) 調査

1) 主要な眺望点の状況

調査事項

調査事項は、事業予定地周辺における主要な眺望点の状況とした。

調査対象

調査対象は、主要な眺望点の位置及び標高、事業予定地までの距離、利用状況とした。

調査地域

事前踏査に基づき、事業予定地は周辺を山で囲まれており、地形的に事業予定地全体が臨める眺望点は末山・くつわ池自然公園（展望台）、府民スポーツ広場、銘城台自然公園等のごく近傍に限られることから、それらの地点を含めた事業予定地の中心から半径2kmの範囲を調査地域とした。

調査時期

調査時期は、事業予定地の最寄りのレクリエーション地（スポーツ広場、自然公園等）の利用が最も多くなる季節（夏季）と、落葉等により状況の変化が想定される季節（冬季）とした。

夏季：平成13年8月5日

冬季：平成14年1月23日

調査方法

調査方法は、事業予定地周辺の地形図、航空写真等に関する既存資料の収集・整理及び現地踏査とした。なお、主要な眺望点の選定は、現有施設（一部）が臨めるか否かを目安とした。

調査結果

現地踏査の結果、事業予定地及び現有施設（一部）が臨める主要な眺望点としては、北方向に府民スポーツ広場及び末山・くつわ池自然公園（展望台）、東方向に町道2-2号線と町道郷之口末山線との交差点付近、南東方向に銘城台自然公園、北東方向に墓地の駐車場（高尾）の5地点を選定した。

事業予定地周辺の主要な眺望点の状況を表5-5.1に、その位置を図5-5.1～図5-5.6に示す。

表5-5.1 事業予定地周辺の主要な眺望点の状況

眺望点の位置	眺望点の状況	事業予定地からの 距離・方向
L1：府民スポーツ広場 標高：273m	事業予定地北側に位置する府民スポーツ広場内で、眺望点は最も高い場所のグラウンドである。 同グラウンドは、スポーツ及びその観戦等をする不特定多数の人に利用されている。	約950m・北
L2：末山・くつわ池自然公園（展望台） 標高：320m	事業予定地北側に位置する末山・くつわ池自然公園内で、眺望点は最も高い場所の展望台である。 同展望台付近は、遊具を備えた広場になっており、自然公園へ訪れる不特定多数の人に利用されている。	約1,150m・北
L3：町道2-2号線と町道郷之口末山線との交差点付近 標高：190m	事業予定地東側に位置する町道2-2号線と町道郷之口末山線との交差点付近で、眺望点は自動車の運転手にとって視界が開けてくる位置の道路上である。 同場所は、町道2-2号線を通行する自動車の運転者を中心とした特定の人に利用されている。	約950m・東
L4：銘城台自然公園 標高：158m	事業予定地南東側に位置する銘城台自然公園内で、眺望点は事業予定地よりの場所である。 同公園は、住宅団地内にあり、遊具を備えた広場になっており、自然公園へ訪れる不特定多数の人に利用されている。	約1,550m・南東
L5：墓地の駐車場（高尾） 標高：350m	事業予定地北東側に位置する高尾地区にある墓地内で、眺望点は駐車場である。 同駐車場は、墓地入口に位置しており、墓参に訪れる特定の人に利用されている。	約1,950m・北東

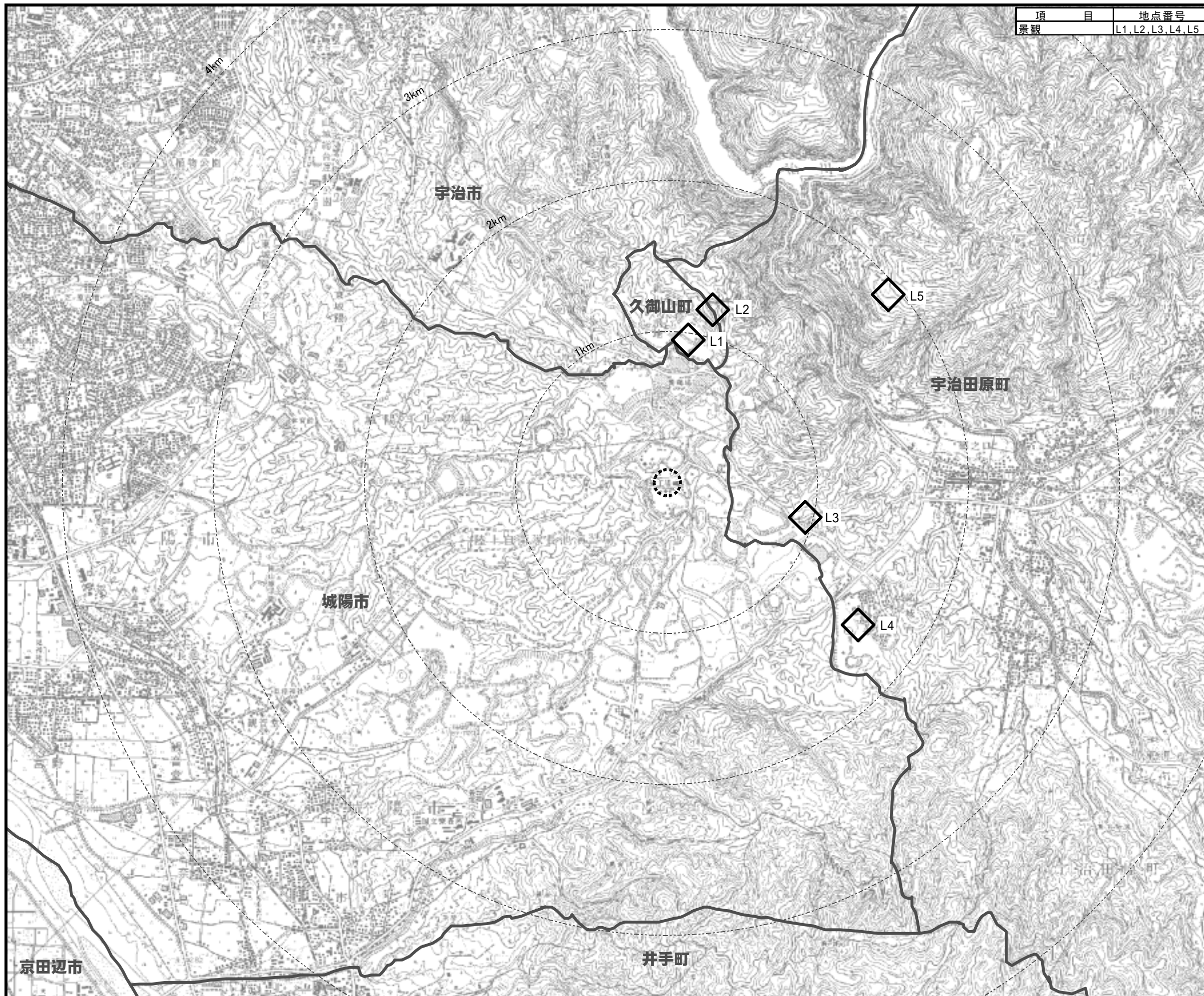

凡例

- 事業予定地
- ◇ 景観 (事業予定地周辺地域; 5地点)

S = 1:25,000
0 250 750 m

N

図5-5.1 事業予定地周辺の主要な眺望点の位置

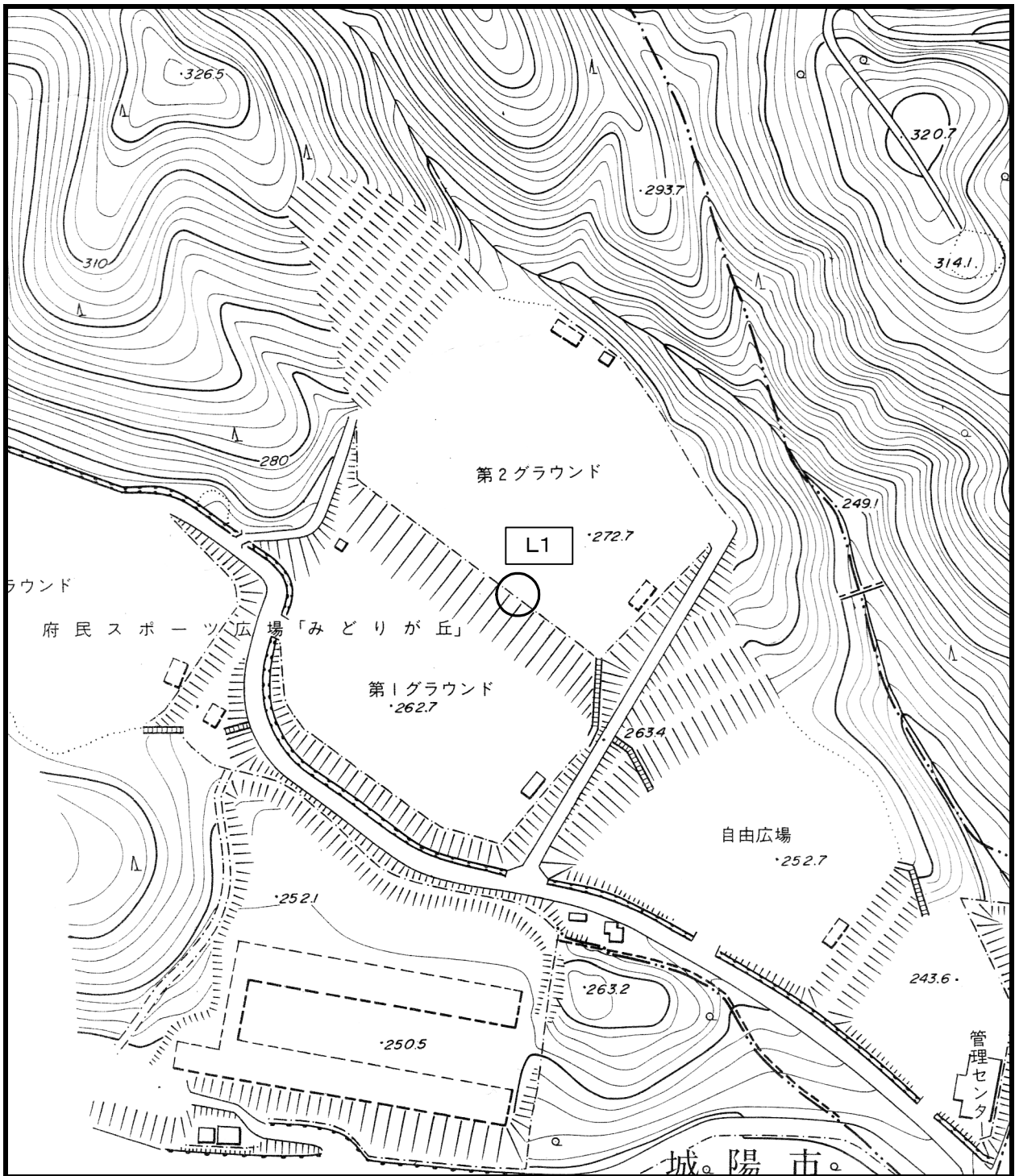

L 1 : 府民スポーツ広場



図5-5.2 現地調査地点詳細図(L1)



L 2 : 末山・くつわ池自然公園

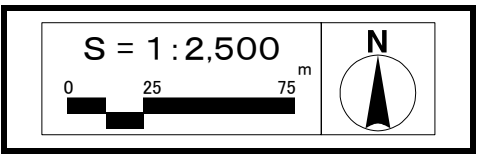
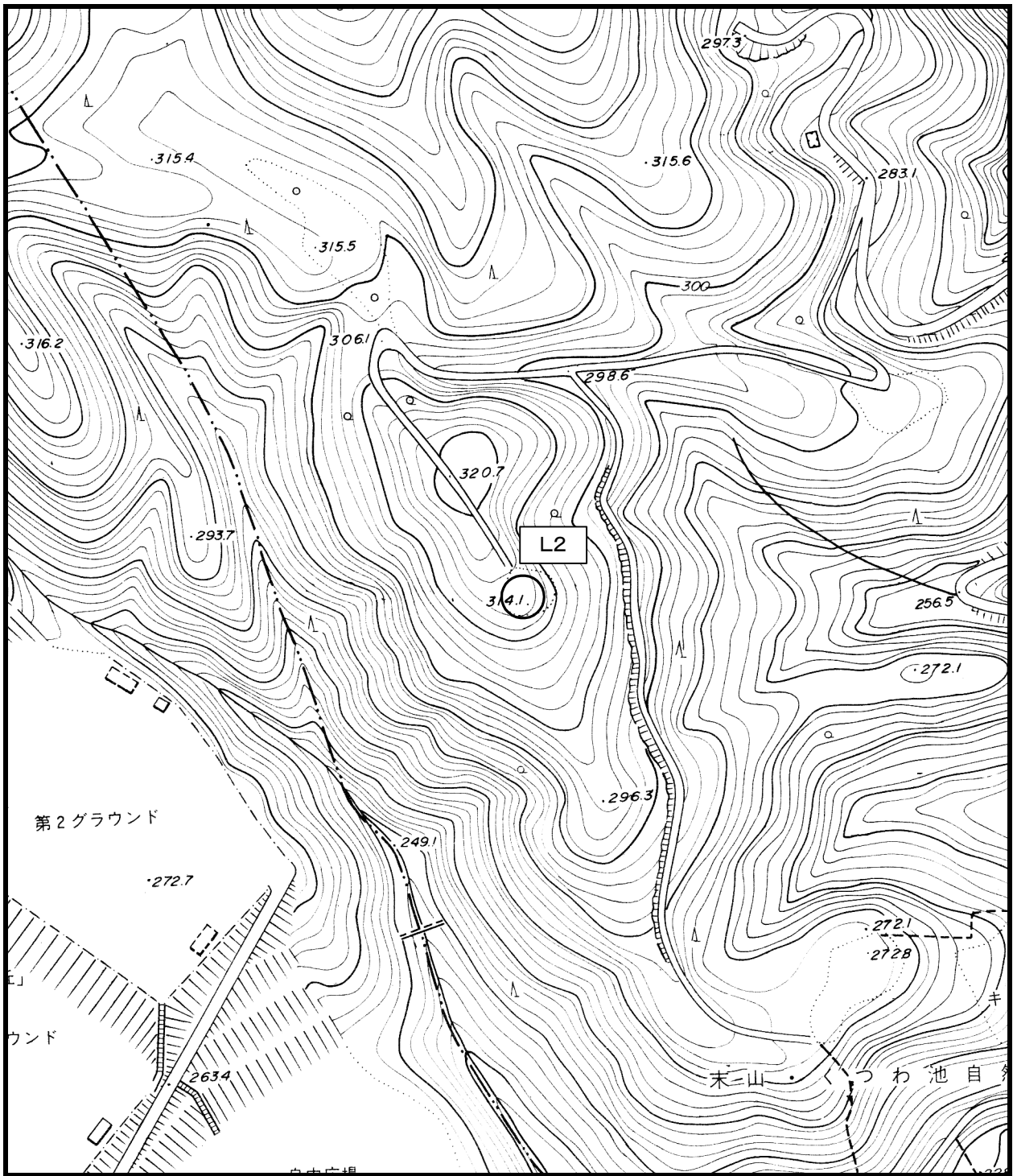

図5-5.3 現地調査地点詳細図(L2)



L 3 : 町道2-2号線

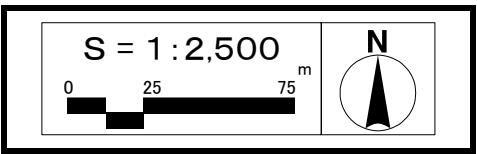
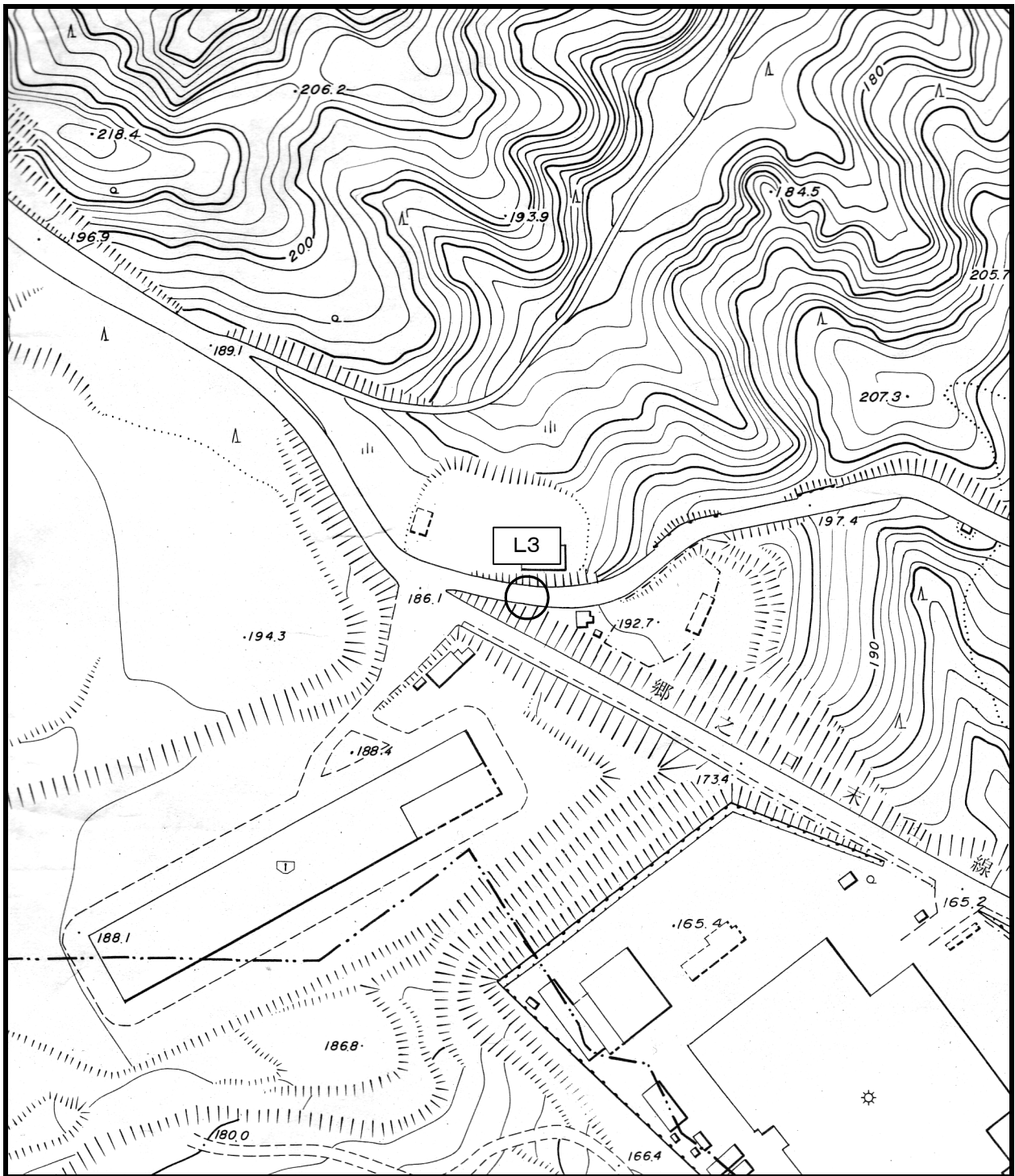

図5-5.4 現地調査地点詳細図(L3)



L 4 : 宇治田原町銘城台

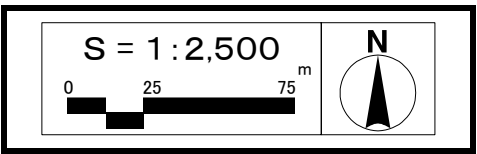
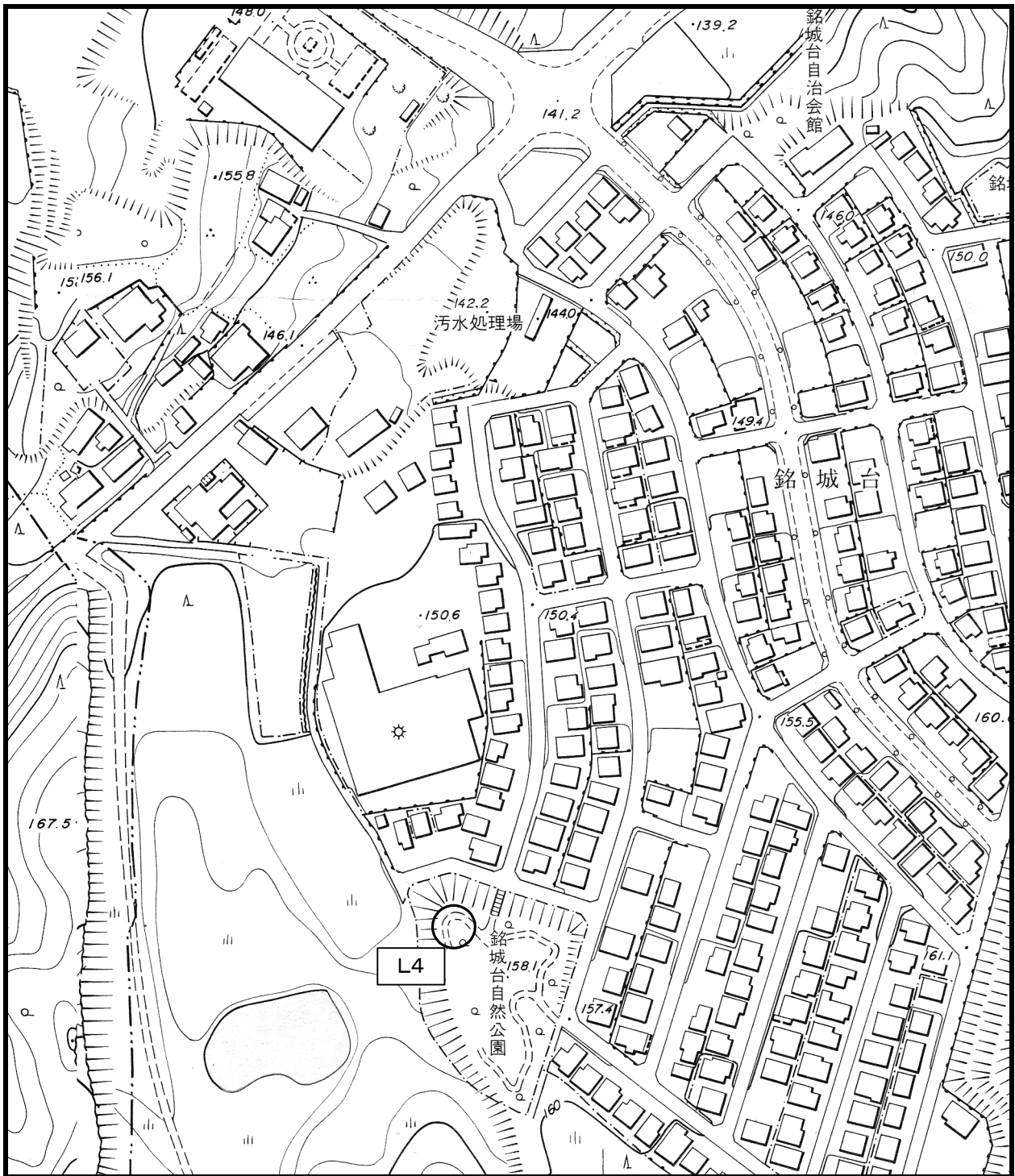

図5-5.5 現地調査地点詳細図(L4)



L 5 : 墓地の駐車場 (高尾)

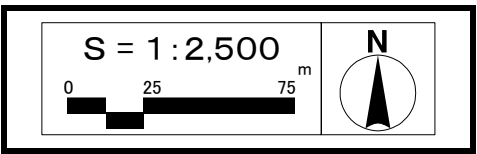
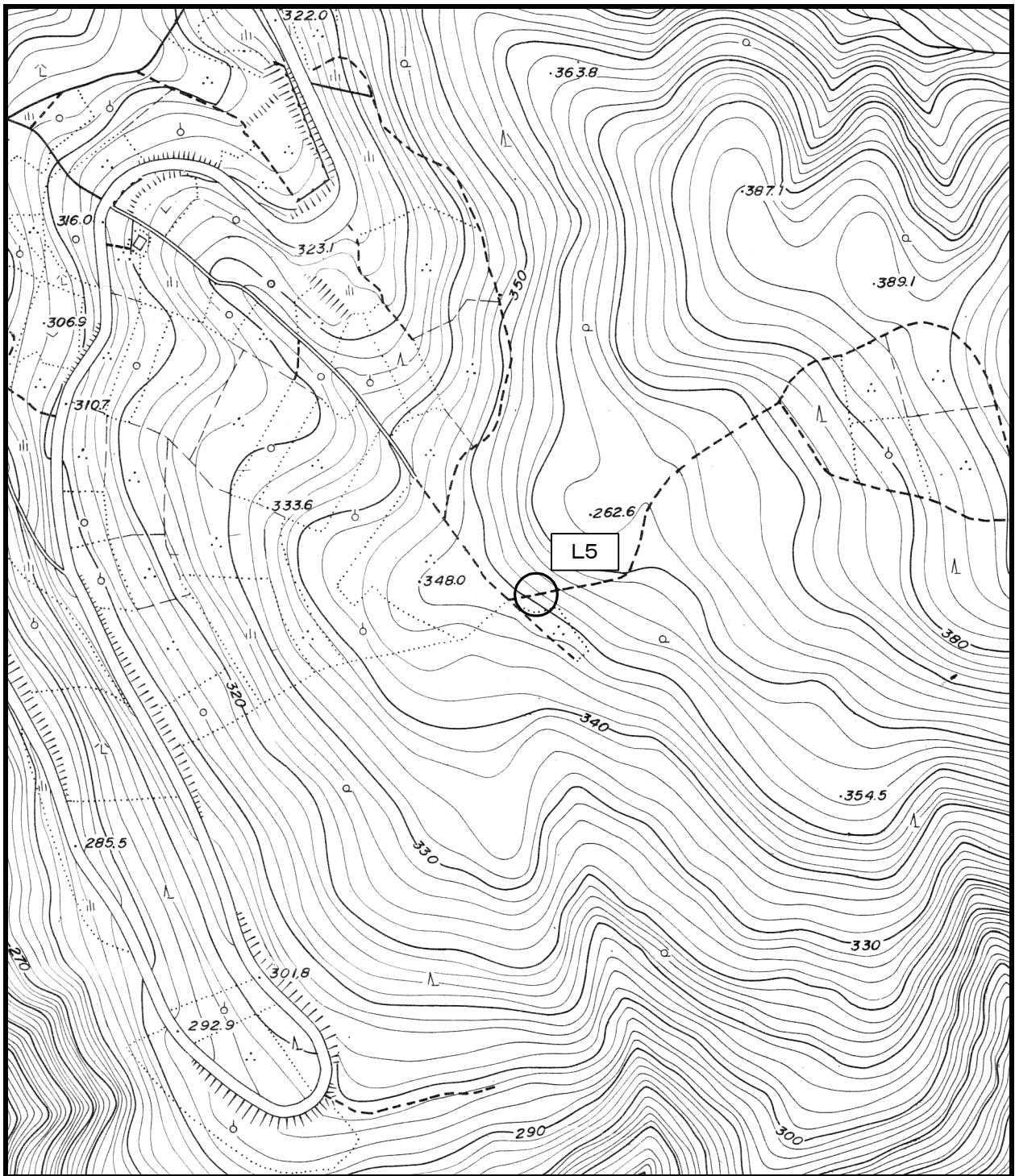

図5-5.6 現地調査地点詳細図(L5)

2) 主要な眺望景観の状況

調査事項

調査事項は、事業予定地周辺における主要な眺望景観の状況とした。

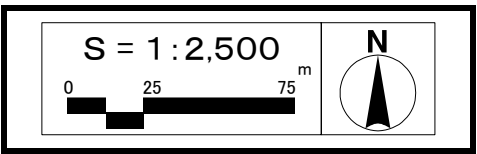
調査対象

調査対象は、主要な眺望点からみた眺望景観の主要な構成要素、大きさ（視率）、色彩、構成・印象等とした。

調査地点

調査地点は、現地踏査で確認した現有施設（一部）が臨める眺望点の5地点とした。

調査時期

調査時期は、「主要な眺望点の状況」と同時に実施した。

調査方法

調査方法は、主要な眺望点周辺の現地踏査及び写真撮影とした。

調査結果

事業予定地周辺の主要な眺望点からみた眺望景観の状況について、地点別にまとめたものを表5-5.2～表5-5.11に示す。

表5-5.2 事業予定地周辺の主要な眺望景観の状況（L1・夏季）

眺望景観の状況	L1・夏季	場所	府民スポーツ広場																																			
<div data-bbox="236 342 499 400" style="border: 1px solid black; padding: 2px;">事業予定地の眺望</div> <div data-bbox="1074 392 1294 416" style="text-align: right;">平成 13 年 8 月 5 日 撮影</div> <div data-bbox="306 421 1295 1075" style="text-align: center;">  </div> <div data-bbox="807 1086 1273 1122" style="text-align: center;">↓ は、事業予定地の中心位置を示す。</div> <div data-bbox="236 1137 499 1196" style="border: 1px solid black; padding: 2px;">眺望点の状況</div> <div data-bbox="300 1216 903 1249" style="text-align: center;">府民スポーツ広場内の最も標高が高いグラウンド。</div> <div data-bbox="300 1270 975 1303" style="text-align: center;">事業予定地中心位置からの距離：950m、標高：273m</div> <div data-bbox="475 1323 1318 1352" style="text-align: center;">[写真撮影データ：H13.8.5 / フィルムサイズ 35mm / レンズの焦点距離 35mm]</div>																																						
<div data-bbox="236 1395 555 1453" style="border: 1px solid black; padding: 2px;">事業予定地との位置関係</div> <div data-bbox="194 1487 802 2074">  </div>	<div data-bbox="839 1395 1102 1453" style="border: 1px solid black; padding: 2px;">景観資源の眺望</div> <table border="1" data-bbox="852 1487 1358 2007"> <thead> <tr> <th>主要な構成要素</th> <th>草地</th> <th>グラウンド</th> <th>樹林</th> <th>鶏舎</th> <th>山地斜面</th> <th>平地</th> </tr> </thead> <tbody> <tr> <td>大きさ（視率）</td> <td>中</td> <td>大</td> <td>中</td> <td>中</td> <td>中</td> <td>中</td> </tr> <tr> <td>色</td> <td>黄緑色</td> <td>茶</td> <td>濃緑色</td> <td>白</td> <td>緑色</td> <td>淡緑色等</td> </tr> <tr> <td>構成・印象</td> <td colspan="6">眼下にはグラウンド及び樹林が広がり、遠くには山地斜面及び木津川を中心とした平地が見える。</td> </tr> <tr> <td>事業予定地の景観上の機能</td> <td colspan="6">事業予定地敷地面は視認できないが、現有施設の建屋の一部及び煙突が視認できる。</td> </tr> </tbody> </table>			主要な構成要素	草地	グラウンド	樹林	鶏舎	山地斜面	平地	大きさ（視率）	中	大	中	中	中	中	色	黄緑色	茶	濃緑色	白	緑色	淡緑色等	構成・印象	眼下にはグラウンド及び樹林が広がり、遠くには山地斜面及び木津川を中心とした平地が見える。						事業予定地の景観上の機能	事業予定地敷地面は視認できないが、現有施設の建屋の一部及び煙突が視認できる。					
主要な構成要素	草地	グラウンド	樹林	鶏舎	山地斜面	平地																																
大きさ（視率）	中	大	中	中	中	中																																
色	黄緑色	茶	濃緑色	白	緑色	淡緑色等																																
構成・印象	眼下にはグラウンド及び樹林が広がり、遠くには山地斜面及び木津川を中心とした平地が見える。																																					
事業予定地の景観上の機能	事業予定地敷地面は視認できないが、現有施設の建屋の一部及び煙突が視認できる。																																					

表5-5.3 事業予定地周辺の主要な眺望景観の状況 (L1・冬季)

眺望景観の状況	L1・冬季	場所	府民スポーツ広場																																			
<div data-bbox="236 338 501 398" style="border: 1px solid black; padding: 2px;">事業予定地の眺望</div> <div data-bbox="1053 394 1295 421" style="text-align: right;">平成 14 年 1 月 23 日撮影</div> <div data-bbox="304 421 1295 1079" style="text-align: center;">  </div> <div data-bbox="805 1084 1276 1122" style="text-align: center;">↓ は、事業予定地の中心位置を示す。</div> <div data-bbox="236 1133 501 1193" style="border: 1px solid black; padding: 2px;">眺望点の状況</div> <div data-bbox="300 1209 914 1245" style="text-align: center;">府民スポーツ広場内の最も標高が高いグラウンド。</div> <div data-bbox="300 1263 984 1299" style="text-align: center;">事業予定地中心位置からの距離：950m、標高：273m</div> <div data-bbox="475 1317 1340 1350" style="text-align: center;">[写真撮影データ：H14.1.23 / フィルムサイズ 35mm / レンズの焦点距離 35mm]</div>																																						
<div data-bbox="236 1391 555 1451" style="border: 1px solid black; padding: 2px;">事業予定地との位置関係</div> <div data-bbox="194 1462 802 2072">  </div>	<div data-bbox="839 1391 1104 1451" style="border: 1px solid black; padding: 2px;">景観資源の眺望</div> <table border="1" data-bbox="850 1480 1358 2004"> <thead> <tr> <th>主要な構成要素</th> <th>草地</th> <th>グラウンド</th> <th>樹林</th> <th>鶏舎</th> <th>山地斜面</th> <th>平地</th> </tr> </thead> <tbody> <tr> <td>大きさ(視率)</td> <td>中</td> <td>大</td> <td>中</td> <td>中</td> <td>中</td> <td>中</td> </tr> <tr> <td>色</td> <td>茶色</td> <td>白茶色</td> <td>濃緑色</td> <td>白色</td> <td>緑色</td> <td>淡緑色等</td> </tr> <tr> <td>構成・印象</td> <td colspan="6">眼下にはグラウンド及び樹林が広がり、遠くには山地斜面及び木津川を中心とした平地が見える。</td> </tr> <tr> <td>事業予定地の景観上の機能</td> <td colspan="6">事業予定地敷地面は視認できないが、現有施設の建屋の一部及び煙突が視認できる。</td> </tr> </tbody> </table>			主要な構成要素	草地	グラウンド	樹林	鶏舎	山地斜面	平地	大きさ(視率)	中	大	中	中	中	中	色	茶色	白茶色	濃緑色	白色	緑色	淡緑色等	構成・印象	眼下にはグラウンド及び樹林が広がり、遠くには山地斜面及び木津川を中心とした平地が見える。						事業予定地の景観上の機能	事業予定地敷地面は視認できないが、現有施設の建屋の一部及び煙突が視認できる。					
主要な構成要素	草地	グラウンド	樹林	鶏舎	山地斜面	平地																																
大きさ(視率)	中	大	中	中	中	中																																
色	茶色	白茶色	濃緑色	白色	緑色	淡緑色等																																
構成・印象	眼下にはグラウンド及び樹林が広がり、遠くには山地斜面及び木津川を中心とした平地が見える。																																					
事業予定地の景観上の機能	事業予定地敷地面は視認できないが、現有施設の建屋の一部及び煙突が視認できる。																																					

表5-5.4 事業予定地周辺の主要な眺望景観の状況 (L2・夏季)

眺望景観の状況	L2・夏季	場所	末山・くつわ池自然公園																																
<div data-bbox="236 338 501 398" style="border: 1px solid black; padding: 2px; display: inline-block;">事業予定地の眺望</div> <div data-bbox="1059 387 1289 416" style="text-align: right; margin-top: 10px;">平成13年8月5日撮影</div> <div data-bbox="304 421 1294 1077" style="text-align: center; margin: 10px 0;">  </div> <div data-bbox="804 1081 1276 1122" style="text-align: center; margin-top: 10px;">↓ は、事業予定地の中心位置を示す。</div> <div data-bbox="236 1133 501 1193" style="border: 1px solid black; padding: 2px; display: inline-block; margin-top: 10px;">眺望点の状況</div> <div data-bbox="300 1207 745 1245" style="margin-top: 10px;">末山・くつわ池自然公園の展望台。</div> <div data-bbox="300 1261 1000 1299" style="margin-top: 10px;">事業予定地中心位置からの距離：1150m 標高：320m</div> <div data-bbox="475 1317 1329 1350" style="text-align: right; margin-top: 10px;">[写真撮影データ：H13.8.5 / フィルムサイズ 35mm / レンズの焦点距離 35mm]</div>																																			
<div data-bbox="236 1391 555 1451" style="border: 1px solid black; padding: 2px; display: inline-block;">事業予定地との位置関係</div> <div data-bbox="194 1462 804 2074" style="text-align: center; margin-top: 10px;">  </div>		<div data-bbox="839 1391 1104 1451" style="border: 1px solid black; padding: 2px; display: inline-block; text-align: center;">景観構成要素</div> <table border="1" data-bbox="850 1485 1358 1973" style="width: 100%; border-collapse: collapse; text-align: center;"> <thead> <tr> <th style="width: 15%;">主要な構成要素</th> <th style="width: 10%;">樹林</th> <th style="width: 10%;">建物</th> <th style="width: 10%;">裸地</th> <th style="width: 10%;">山地斜面</th> <th style="width: 10%;">平地</th> </tr> </thead> <tbody> <tr> <td>大きさ(視率)</td> <td>大</td> <td>中</td> <td>中</td> <td>中</td> <td>中</td> </tr> <tr> <td>色 彩</td> <td>濃緑色</td> <td>灰褐色</td> <td>白茶色</td> <td>淡緑色</td> <td>淡緑色</td> </tr> <tr> <td>構成・印象</td> <td colspan="5">眼下には樹林が広がり、遠くには事業予定地周辺の裸地及び山地斜面が見える。</td> </tr> <tr> <td>事業予定地の景観上の機能</td> <td colspan="5">現有施設の建屋及び煙突が視認できる。</td> </tr> </tbody> </table>				主要な構成要素	樹林	建物	裸地	山地斜面	平地	大きさ(視率)	大	中	中	中	中	色 彩	濃緑色	灰褐色	白茶色	淡緑色	淡緑色	構成・印象	眼下には樹林が広がり、遠くには事業予定地周辺の裸地及び山地斜面が見える。					事業予定地の景観上の機能	現有施設の建屋及び煙突が視認できる。				
主要な構成要素	樹林	建物	裸地	山地斜面	平地																														
大きさ(視率)	大	中	中	中	中																														
色 彩	濃緑色	灰褐色	白茶色	淡緑色	淡緑色																														
構成・印象	眼下には樹林が広がり、遠くには事業予定地周辺の裸地及び山地斜面が見える。																																		
事業予定地の景観上の機能	現有施設の建屋及び煙突が視認できる。																																		

表5-5.5 事業予定地周辺の主要な眺望景観の状況 (L2・冬季)



眺望景観の状況	L2・冬季	場所	末山・くつわ池自然公園																																
<div data-bbox="236 342 499 400" style="border: 1px solid black; padding: 2px; display: inline-block;">事業予定地の眺望</div> <div data-bbox="1042 400 1295 430" style="text-align: right; margin-top: 5px;">平成 14 年 1 月 23 日撮影</div> <div data-bbox="304 427 1295 1081" style="text-align: center; margin: 10px 0;">  </div> <div data-bbox="802 1086 1278 1126" style="text-align: center; margin-top: 10px;">↓ は、事業予定地の中心位置を示す。</div> <div data-bbox="236 1137 499 1196" style="border: 1px solid black; padding: 2px; display: inline-block; margin-top: 10px;">眺望点の状況</div> <div data-bbox="300 1211 743 1249" style="margin-top: 5px;">末山・くつわ池自然公園の展望台。</div> <div data-bbox="300 1265 997 1303" style="margin-top: 5px;">事業予定地中心位置からの距離：1150m 標高：320m</div> <div data-bbox="474 1319 1345 1355" style="text-align: right; margin-top: 5px;">[写真撮影データ：H14.1.23 / フィルムサイズ 35mm / レンズの焦点距離 35mm]</div>																																			
<div data-bbox="236 1391 555 1449" style="border: 1px solid black; padding: 2px; display: inline-block;">事業予定地との位置関係</div> <div data-bbox="194 1464 802 2074" style="text-align: center; margin-top: 10px;">  </div>		<div data-bbox="837 1391 1102 1449" style="border: 1px solid black; padding: 2px; display: inline-block; text-align: center;">景観構成要素</div> <table border="1" data-bbox="850 1487 1358 1975" style="width: 100%; border-collapse: collapse; text-align: center;"> <thead> <tr> <th style="width: 15%;">主要な構成要素</th> <th style="width: 10%;">樹林</th> <th style="width: 10%;">建物</th> <th style="width: 10%;">裸地</th> <th style="width: 10%;">山地斜面</th> <th style="width: 10%;">平地</th> </tr> </thead> <tbody> <tr> <td>大きさ(視率)</td> <td>大</td> <td>中</td> <td>中</td> <td>中</td> <td>中</td> </tr> <tr> <td>色 彩</td> <td>濃緑色等</td> <td>灰褐色</td> <td>白茶色</td> <td>淡緑色</td> <td>淡緑色</td> </tr> <tr> <td>構成・印象</td> <td colspan="5">眼下には樹林が広がり、遠くには事業予定地周辺の裸地及び山地斜面が見える。</td> </tr> <tr> <td>事業予定地の景観上の機能</td> <td colspan="5">現有施設の建屋及び煙突が視認できる。</td> </tr> </tbody> </table>				主要な構成要素	樹林	建物	裸地	山地斜面	平地	大きさ(視率)	大	中	中	中	中	色 彩	濃緑色等	灰褐色	白茶色	淡緑色	淡緑色	構成・印象	眼下には樹林が広がり、遠くには事業予定地周辺の裸地及び山地斜面が見える。					事業予定地の景観上の機能	現有施設の建屋及び煙突が視認できる。				
主要な構成要素	樹林	建物	裸地	山地斜面	平地																														
大きさ(視率)	大	中	中	中	中																														
色 彩	濃緑色等	灰褐色	白茶色	淡緑色	淡緑色																														
構成・印象	眼下には樹林が広がり、遠くには事業予定地周辺の裸地及び山地斜面が見える。																																		
事業予定地の景観上の機能	現有施設の建屋及び煙突が視認できる。																																		

表5-5.6 事業予定地周辺の主要な眺望景観の状況 (L3・夏季)

眺望景観の状況	L3・夏季	場所	町道 2-2 号線																																			
<div data-bbox="236 342 499 405" style="border: 1px solid black; padding: 2px;">事業予定地の眺望</div> <div data-bbox="1061 398 1295 427" style="text-align: right;">平成 13 年 8 月 5 日撮影</div> <div data-bbox="304 427 1295 1081" style="text-align: center;">  </div> <div data-bbox="802 1088 1278 1126" style="text-align: center;">↓ は、事業予定地の中心位置を示す。</div> <div data-bbox="236 1137 499 1200" style="border: 1px solid black; padding: 2px;">眺望点の状況</div> <div data-bbox="300 1214 968 1252" style="text-align: center;">町道 2-2 号線での町道郷之口末山線との交差点手前。</div> <div data-bbox="300 1267 984 1305" style="text-align: center;">事業予定地中心位置からの距離：950m 標高：190m</div> <div data-bbox="474 1319 1334 1352" style="text-align: center;">[写真撮影データ：H13.8.5 / フィルムサイズ 35mm / レンズの焦点距離 35mm]</div>																																						
<div data-bbox="236 1395 555 1458" style="border: 1px solid black; padding: 2px;">事業予定地との位置関係</div> <div data-bbox="194 1464 804 2074">  </div>		<div data-bbox="839 1395 1102 1458" style="border: 1px solid black; padding: 2px;">景観構成要素</div> <table border="1" data-bbox="850 1485 1361 2024"> <thead> <tr> <th>主要な構成要素</th> <th>道路</th> <th>草地</th> <th>建物</th> <th>電柱</th> <th>樹林</th> <th>裸地</th> </tr> </thead> <tbody> <tr> <td>大きさ(視率)</td> <td>中</td> <td>中</td> <td>中</td> <td>小</td> <td>中</td> <td>中</td> </tr> <tr> <td>色</td> <td>灰色</td> <td>黄緑色</td> <td>黒色等</td> <td>灰褐色</td> <td>緑色</td> <td>白茶色</td> </tr> <tr> <td>構成・印象</td> <td colspan="6">眼前には道路及び草地が見える。前面には樹林及び裸地が見える。</td> </tr> <tr> <td>事業予定地の景観上の機能</td> <td colspan="6">事業予定地敷地面は視認できないが、現有施設の煙突が視認できる。</td> </tr> </tbody> </table>		主要な構成要素	道路	草地	建物	電柱	樹林	裸地	大きさ(視率)	中	中	中	小	中	中	色	灰色	黄緑色	黒色等	灰褐色	緑色	白茶色	構成・印象	眼前には道路及び草地が見える。前面には樹林及び裸地が見える。						事業予定地の景観上の機能	事業予定地敷地面は視認できないが、現有施設の煙突が視認できる。					
主要な構成要素	道路	草地	建物	電柱	樹林	裸地																																
大きさ(視率)	中	中	中	小	中	中																																
色	灰色	黄緑色	黒色等	灰褐色	緑色	白茶色																																
構成・印象	眼前には道路及び草地が見える。前面には樹林及び裸地が見える。																																					
事業予定地の景観上の機能	事業予定地敷地面は視認できないが、現有施設の煙突が視認できる。																																					

表5-5.7 事業予定地周辺の主要な眺望景観の状況 (L3・冬季)

眺望景観の状況	L3・冬季	場所	町道 2-2 号線																																			
<div data-bbox="236 342 499 398" style="border: 1px solid black; padding: 2px;">事業予定地の眺望</div> <div data-bbox="1045 405 1297 432" style="text-align: right;">平成 14 年 1 月 23 日撮影</div> <div data-bbox="304 427 1294 1081"> </div> <div data-bbox="802 1088 1278 1126" style="text-align: center;">↓ は、事業予定地の中心位置を示す。</div> <div data-bbox="236 1137 499 1193" style="border: 1px solid black; padding: 2px;">眺望点の状況</div> <div data-bbox="300 1214 968 1252" style="text-align: center;">町道 2-2 号線での町道郷之口末山線との交差点手前。</div> <div data-bbox="300 1267 984 1305" style="text-align: center;">事業予定地中心位置からの距離：950m 標高：190m</div> <div data-bbox="474 1319 1345 1352" style="text-align: center;">[写真撮影データ：H14.1.23 / フィルムサイズ 35mm / レンズの焦点距離 35mm]</div>																																						
<div data-bbox="236 1395 555 1451" style="border: 1px solid black; padding: 2px;">事業予定地との位置関係</div> <div data-bbox="194 1464 804 2069"> </div>		<div data-bbox="839 1395 1102 1451" style="border: 1px solid black; padding: 2px;">景観構成要素</div> <table border="1" data-bbox="850 1485 1361 2024"> <thead> <tr> <th>主要な構成要素</th> <th>道路</th> <th>草地</th> <th>建物</th> <th>電柱</th> <th>樹林</th> <th>裸地</th> </tr> </thead> <tbody> <tr> <td>大きさ(視率)</td> <td>中</td> <td>中</td> <td>中</td> <td>小</td> <td>中</td> <td>中</td> </tr> <tr> <td>色</td> <td>灰色</td> <td>茶色</td> <td>黒色等</td> <td>灰褐色</td> <td>緑、茶色</td> <td>白茶色</td> </tr> <tr> <td>構成・印象</td> <td colspan="6">眼前には道路及び草地が見える。前面には樹林及び裸地が見える。</td> </tr> <tr> <td>事業予定地の景観上の機能</td> <td colspan="6">事業予定地敷地面は視認できないが、現有施設の煙突が視認できる。</td> </tr> </tbody> </table>		主要な構成要素	道路	草地	建物	電柱	樹林	裸地	大きさ(視率)	中	中	中	小	中	中	色	灰色	茶色	黒色等	灰褐色	緑、茶色	白茶色	構成・印象	眼前には道路及び草地が見える。前面には樹林及び裸地が見える。						事業予定地の景観上の機能	事業予定地敷地面は視認できないが、現有施設の煙突が視認できる。					
主要な構成要素	道路	草地	建物	電柱	樹林	裸地																																
大きさ(視率)	中	中	中	小	中	中																																
色	灰色	茶色	黒色等	灰褐色	緑、茶色	白茶色																																
構成・印象	眼前には道路及び草地が見える。前面には樹林及び裸地が見える。																																					
事業予定地の景観上の機能	事業予定地敷地面は視認できないが、現有施設の煙突が視認できる。																																					

表5-5.8 事業予定地周辺の主要な眺望景観の状況（L4・夏季）

眺望景観の状況	L4・夏季	場所	銘城台自然公園																																				
<div data-bbox="236 342 499 400" style="border: 1px solid black; padding: 2px; display: inline-block;">事業予定地の眺望</div> <div style="text-align: right; margin-top: 10px;">平成 13 年 8 月 5 日 撮影</div>  <p style="text-align: center; margin-top: 10px;">↓ は、事業予定地の中心位置を示す。</p> <div data-bbox="236 1135 499 1193" style="border: 1px solid black; padding: 2px; display: inline-block;">眺望点の状況</div> <p style="margin-top: 10px;">銘城台自然公園内。</p> <p style="margin-top: 10px;">事業予定地中心位置からの距離：1550m 標高：158m</p> <p style="margin-top: 10px;">[写真撮影データ：H13.8.5 / フィルムサイズ 35mm / レンズの焦点距離 35mm]</p>																																							
<div data-bbox="236 1395 555 1453" style="border: 1px solid black; padding: 2px; display: inline-block;">事業予定地との位置関係</div> 		<div data-bbox="839 1395 1102 1453" style="border: 1px solid black; padding: 2px; display: inline-block;">景観構成要素</div> <table border="1" style="width: 100%; border-collapse: collapse; text-align: center;"> <thead> <tr> <th style="width: 15%;">主要な構成要素</th> <th style="width: 10%;">草地</th> <th style="width: 10%;">樹林</th> <th style="width: 10%;">住宅</th> <th style="width: 10%;">電柱</th> <th style="width: 10%;">山地斜面</th> <th style="width: 10%;"></th> </tr> </thead> <tbody> <tr> <td>大きさ（視率）</td> <td>小</td> <td>大</td> <td>中</td> <td>小</td> <td>小</td> <td></td> </tr> <tr> <td>色</td> <td>彩 緑・茶</td> <td>茶・緑等</td> <td>灰色等</td> <td>灰褐色</td> <td>濃緑色</td> <td></td> </tr> <tr> <td>構成・印象</td> <td colspan="6">眼前には樹林が広がり、右手には住宅が見える。遠くには山地斜面が見える。</td> </tr> <tr> <td>事業予定地の景観上の機能</td> <td colspan="6">事業予定地敷地面は視認できないが、現有施設の煙突の上部が視認できる。</td> </tr> </tbody> </table>			主要な構成要素	草地	樹林	住宅	電柱	山地斜面		大きさ（視率）	小	大	中	小	小		色	彩 緑・茶	茶・緑等	灰色等	灰褐色	濃緑色		構成・印象	眼前には樹林が広がり、右手には住宅が見える。遠くには山地斜面が見える。						事業予定地の景観上の機能	事業予定地敷地面は視認できないが、現有施設の煙突の上部が視認できる。					
主要な構成要素	草地	樹林	住宅	電柱	山地斜面																																		
大きさ（視率）	小	大	中	小	小																																		
色	彩 緑・茶	茶・緑等	灰色等	灰褐色	濃緑色																																		
構成・印象	眼前には樹林が広がり、右手には住宅が見える。遠くには山地斜面が見える。																																						
事業予定地の景観上の機能	事業予定地敷地面は視認できないが、現有施設の煙突の上部が視認できる。																																						

表5-5.9 事業予定地周辺の主要な眺望景観の状況 (L4・冬季)



眺望景観の状況	L4・冬季	場所	銘城台自然公園																																				
<div data-bbox="236 338 499 398" style="border: 1px solid black; padding: 2px; display: inline-block;">事業予定地の眺望</div> <div data-bbox="1042 405 1287 432" style="text-align: right; margin-top: 10px;">平成 14 年 1 月 23 日撮影</div> <div data-bbox="306 439 1299 1093" style="text-align: center; margin: 10px 0;">  </div> <div data-bbox="810 1106 1281 1142" style="text-align: center; margin-top: 10px;">↓ は、事業予定地の中心位置を示す。</div> <div data-bbox="236 1133 499 1193" style="border: 1px solid black; padding: 2px; display: inline-block; margin-top: 10px;">眺望点の状況</div> <p style="margin-top: 10px;">銘城台自然公園内。</p> <p style="margin-top: 10px;">事業予定地中心位置からの距離：1550m 標高：158m</p> <p style="margin-top: 10px;">[写真撮影データ：H14.1.23 / フィルムサイズ 35mm / レンズの焦点距離 35mm]</p>																																							
<div data-bbox="236 1391 555 1451" style="border: 1px solid black; padding: 2px; display: inline-block;">事業予定地との位置関係</div> <div data-bbox="194 1464 802 2074" style="text-align: center; margin-top: 10px;">  </div>		<div data-bbox="839 1391 1102 1451" style="border: 1px solid black; padding: 2px; display: inline-block; text-align: center;">景観構成要素</div> <table border="1" style="width: 100%; border-collapse: collapse; margin-top: 10px;"> <thead> <tr> <th style="width: 15%;">主要な構成要素</th> <th style="width: 10%;">草地</th> <th style="width: 10%;">樹林</th> <th style="width: 10%;">住宅</th> <th style="width: 10%;">電柱</th> <th style="width: 10%;">山地斜面</th> <th style="width: 10%;"></th> </tr> </thead> <tbody> <tr> <td>大きさ(視率)</td> <td>小</td> <td>大</td> <td>中</td> <td>小</td> <td>小</td> <td></td> </tr> <tr> <td>色</td> <td>彩 緑・茶</td> <td>茶・緑等</td> <td>灰色等</td> <td>灰褐色</td> <td>茶色</td> <td></td> </tr> <tr> <td>構成・印象</td> <td colspan="6">眼前には樹林が広がり、右手には住宅が見える。遠くには山地斜面が見える。</td> </tr> <tr> <td>事業予定地の景観上の機能</td> <td colspan="6">事業予定地敷地面は視認できないが、現有施設の煙突の上部が視認できる。</td> </tr> </tbody> </table>			主要な構成要素	草地	樹林	住宅	電柱	山地斜面		大きさ(視率)	小	大	中	小	小		色	彩 緑・茶	茶・緑等	灰色等	灰褐色	茶色		構成・印象	眼前には樹林が広がり、右手には住宅が見える。遠くには山地斜面が見える。						事業予定地の景観上の機能	事業予定地敷地面は視認できないが、現有施設の煙突の上部が視認できる。					
主要な構成要素	草地	樹林	住宅	電柱	山地斜面																																		
大きさ(視率)	小	大	中	小	小																																		
色	彩 緑・茶	茶・緑等	灰色等	灰褐色	茶色																																		
構成・印象	眼前には樹林が広がり、右手には住宅が見える。遠くには山地斜面が見える。																																						
事業予定地の景観上の機能	事業予定地敷地面は視認できないが、現有施設の煙突の上部が視認できる。																																						

表5-5.10 事業予定地周辺の主要な眺望景観の状況 (L5・夏季)

眺望景観の状況	L5・夏季	場所	墓地の駐車場 (高尾)																																					
<div data-bbox="236 342 499 400" style="border: 1px solid black; padding: 2px;">事業予定地の眺望</div> <div data-bbox="1059 398 1281 421" style="text-align: right;">平成 13 年 8 月 5 日 撮影</div> <div data-bbox="304 427 1295 1081" style="text-align: center;">  </div> <div data-bbox="810 1088 1273 1124" style="text-align: center;">↓ は、事業予定地の中心位置を示す。</div> <div data-bbox="236 1137 499 1196" style="border: 1px solid black; padding: 2px;">眺望点の状況</div> <div data-bbox="304 1216 628 1249" style="margin-left: 20px;">高尾にある墓地の駐車場。</div> <div data-bbox="304 1270 995 1303" style="margin-left: 20px;">事業予定地中心位置からの距離：1950m、標高：350m</div> <div data-bbox="480 1323 1326 1357" style="text-align: right; margin-right: 20px;">[写真撮影データ：H13.8.5 / フィルムサイズ 35mm / レンズの焦点距離 35mm]</div>																																								
<div data-bbox="236 1395 555 1453" style="border: 1px solid black; padding: 2px;">事業予定地との位置関係</div> <div data-bbox="194 1464 802 2069">  </div>		<div data-bbox="839 1395 1102 1453" style="border: 1px solid black; padding: 2px;">景観構成要素</div> <table border="1" data-bbox="852 1487 1361 1995"> <thead> <tr> <th data-bbox="852 1487 1038 1626">主要な構成要素</th> <th data-bbox="1038 1487 1091 1626">樹林</th> <th data-bbox="1091 1487 1144 1626">山地</th> <th data-bbox="1144 1487 1197 1626">平地</th> <th data-bbox="1197 1487 1249 1626"></th> <th data-bbox="1249 1487 1302 1626"></th> <th data-bbox="1302 1487 1361 1626"></th> </tr> </thead> <tbody> <tr> <td data-bbox="852 1626 1038 1711">大きさ (視率)</td> <td data-bbox="1038 1626 1091 1711">大</td> <td data-bbox="1091 1626 1144 1711">中</td> <td data-bbox="1144 1626 1197 1711">中</td> <td data-bbox="1197 1626 1249 1711"></td> <td data-bbox="1249 1626 1302 1711"></td> <td data-bbox="1302 1626 1361 1711"></td> </tr> <tr> <td data-bbox="852 1711 1038 1832">色 彩</td> <td data-bbox="1038 1711 1091 1832">濃緑、茶</td> <td data-bbox="1091 1711 1144 1832">淡緑色等</td> <td data-bbox="1144 1711 1197 1832">淡緑色等</td> <td data-bbox="1197 1711 1249 1832"></td> <td data-bbox="1249 1711 1302 1832"></td> <td data-bbox="1302 1711 1361 1832"></td> </tr> <tr> <td data-bbox="852 1832 1038 1895">構 成 ・ 印 象</td> <td colspan="6" data-bbox="1038 1832 1361 1895">眼下には樹林が広がり、遠くには平地が見える。</td> </tr> <tr> <td data-bbox="852 1895 1038 1995">事業予定地の景観上の機能</td> <td colspan="6" data-bbox="1038 1895 1361 1995">事業予定地敷地面は視認できないが、現有施設の煙突の上部が視認できる。</td> </tr> </tbody> </table>				主要な構成要素	樹林	山地	平地				大きさ (視率)	大	中	中				色 彩	濃緑、茶	淡緑色等	淡緑色等				構 成 ・ 印 象	眼下には樹林が広がり、遠くには平地が見える。						事業予定地の景観上の機能	事業予定地敷地面は視認できないが、現有施設の煙突の上部が視認できる。					
主要な構成要素	樹林	山地	平地																																					
大きさ (視率)	大	中	中																																					
色 彩	濃緑、茶	淡緑色等	淡緑色等																																					
構 成 ・ 印 象	眼下には樹林が広がり、遠くには平地が見える。																																							
事業予定地の景観上の機能	事業予定地敷地面は視認できないが、現有施設の煙突の上部が視認できる。																																							

表5-5.11 事業予定地周辺の主要な眺望景観の状況 (L5・冬季)

眺望景観の状況	L5・冬季	場所	墓地の駐車場 (高尾)																																					
<div data-bbox="236 342 499 398" style="border: 1px solid black; padding: 2px;">事業予定地の眺望</div> <div data-bbox="1043 398 1295 427" style="text-align: right;">平成 14 年 1 月 23 日撮影</div> <div data-bbox="304 427 1295 1081" style="text-align: center;">  </div> <div data-bbox="801 1088 1278 1126" style="text-align: center;">↓ は、事業予定地の中心位置を示す。</div> <div data-bbox="236 1137 499 1193" style="border: 1px solid black; padding: 2px;">眺望点の状況</div> <div data-bbox="300 1214 630 1249" style="margin-left: 20px;">高尾にある墓地の駐車場。</div> <div data-bbox="300 1267 999 1305" style="margin-left: 20px;">事業予定地中心位置からの距離：1950m、標高：350m</div> <div data-bbox="475 1321 1345 1355" style="text-align: right; margin-right: 20px;">[写真撮影データ：H14.1.23 / フィルムサイズ 35mm / レンズの焦点距離 35mm]</div>																																								
<div data-bbox="236 1395 555 1451" style="border: 1px solid black; padding: 2px;">事業予定地との位置関係</div> <div data-bbox="194 1464 802 2069">  </div>		<div data-bbox="839 1395 1102 1451" style="border: 1px solid black; padding: 2px;">景観構成要素</div> <table border="1" data-bbox="850 1487 1361 1995"> <thead> <tr> <th data-bbox="850 1487 1038 1626">主要な構成要素</th> <th data-bbox="1038 1487 1091 1626">樹林</th> <th data-bbox="1091 1487 1144 1626">山地</th> <th data-bbox="1144 1487 1197 1626">平地</th> <th data-bbox="1197 1487 1249 1626"></th> <th data-bbox="1249 1487 1302 1626"></th> <th data-bbox="1302 1487 1361 1626"></th> </tr> </thead> <tbody> <tr> <td data-bbox="850 1626 1038 1711">大きさ (視率)</td> <td data-bbox="1038 1626 1091 1711">大</td> <td data-bbox="1091 1626 1144 1711">中</td> <td data-bbox="1144 1626 1197 1711">中</td> <td data-bbox="1197 1626 1249 1711"></td> <td data-bbox="1249 1626 1302 1711"></td> <td data-bbox="1302 1626 1361 1711"></td> </tr> <tr> <td data-bbox="850 1711 1038 1832">色 彩</td> <td data-bbox="1038 1711 1091 1832">濃緑、茶</td> <td data-bbox="1091 1711 1144 1832">淡緑色等</td> <td data-bbox="1144 1711 1197 1832">淡緑色等</td> <td data-bbox="1197 1711 1249 1832"></td> <td data-bbox="1249 1711 1302 1832"></td> <td data-bbox="1302 1711 1361 1832"></td> </tr> <tr> <td data-bbox="850 1832 1038 1899">構 成 ・ 印 象</td> <td colspan="6" data-bbox="1038 1832 1361 1899">眼下には樹林が広がり、遠くには平地、山地が見える。</td> </tr> <tr> <td data-bbox="850 1899 1038 1995">事業予定地の景観上の機能</td> <td colspan="6" data-bbox="1038 1899 1361 1995">事業予定地敷地面は視認できないが、現有施設の煙突の上部が視認できる。</td> </tr> </tbody> </table>				主要な構成要素	樹林	山地	平地				大きさ (視率)	大	中	中				色 彩	濃緑、茶	淡緑色等	淡緑色等				構 成 ・ 印 象	眼下には樹林が広がり、遠くには平地、山地が見える。						事業予定地の景観上の機能	事業予定地敷地面は視認できないが、現有施設の煙突の上部が視認できる。					
主要な構成要素	樹林	山地	平地																																					
大きさ (視率)	大	中	中																																					
色 彩	濃緑、茶	淡緑色等	淡緑色等																																					
構 成 ・ 印 象	眼下には樹林が広がり、遠くには平地、山地が見える。																																							
事業予定地の景観上の機能	事業予定地敷地面は視認できないが、現有施設の煙突の上部が視認できる。																																							

(2) 予測及び評価

1) 予測

予測事項

予測事項は、新たな工作物や造成面の創出による景観の影響とした。

予測対象

予測対象は、眺望景観の変化とした。

予測地点

予測地点は、主要な眺望点の中で事業予定地全体が臨め、かつ不特定多数の方々に利用される可能性が高い代表的な地点としてL2地点（末山・くつわ池自然公園（展望台））を設定した。

予測対象時期

予測対象時期は、新たな工作物等の完成後とした。

予測方法

事業計画に基づき、景観予測図（フォトモンタージュ）を作成し、その眺望景観の変化を予測した。

予測条件

工作物の形状等は、事業計画に基づき、前出のとおりとした。

予測結果

現地調査に基づき、主要な眺望点の中で事業予定地全体が臨め、かつ不特定多数の人々に利用される可能性が高い代表的な眺望点としてL2地点（末山・くつわ池自然公園（展望台））を選定し、その眺望景観の変化を予測したものを図5-5.7に示す。

この眺望点は、事業予定地の北約1.2kmに位置する末山・くつわ池自然公園内の展望台（標高約320m）であり、公園の利用者らにとって事業予定地（標高約185m）は見下ろす形で視認される位置にある。本事業の実施に伴う新たな工作物等の完成後は、現有施設の工場棟や煙突等と同程度の大きさの景観構成要素として現有施設の右側に視認されることとなるが、視野全体に占める割合は少ないと予測される。また、最も高い工作物である煙突は、現有施設と同様に、背景となる山々が描くスカイラインを超えることはないと予測される。



↓ は、事業予定地の中心位置を示す。

図5-5.7 代表的な眺望点（L2）からみた眺望景観の変化

2) 評価

評価方法

評価は、環境影響の回避・低減に係る評価、国又は府等による環境の保全及び創造に関する施策との整合性について実施した。

環境影響の回避・低減に係る評価

本事業の実施に伴う新たな工場棟や煙突は、現在立地している現有施設に隣接した本組合敷地内へ建設するもので、大規模かつ新規の面整備を伴うものでないことから、現状の眺望景観を著しく変化させるものではないと考える。

また、事業予定地は、周辺を山々で囲まれているという地形上の特徴から、現有施設と同様に、施設の全体及び一部が眺望できる場所はごく近傍の一部に限られている。そのため、事業予定地周辺の眺望点において、景観構成要素としての工作物等の出現がもたらす眺望景観上の著しい変化はないものとする。

なお、現段階では、新規施設に関する具体的な実施設計は行われていないことから、予測段階で設定した事業計画に基づく予測条件（意匠や色彩等）には不確実性を伴っている。そのため、事後調査の対象項目として景観を選定して、必要に応じた適切な対応

をとることによって環境への負荷を抑えるように配慮する計画である。

さらに、本事業（実施設計段階、建設工事段階）では、景観上の環境への負荷の一層の低減に向けて、以下の措置を講じる計画である。

- 工場棟や煙突は、周辺の地域景観との調和を図る。
- 工場棟や煙突は、清潔感のある外観、意匠、色彩に配慮する。
- 事業予定地内は、可能な限り緑地を設けた施設配置とする。
- 切土面は、適時、種子吹付により早期緑化を図る。
- 事業予定地内は、植栽を施して場内緑化を図る。

以上より、本事業では、景観上の環境への負荷の低減に向けて、実行可能な範囲で環境への影響を回避・低減していると考ええる。

環境の保全及び創造に関する施策との整合性

事業予定地及び周辺は、国又は府等による景観の保全に関する地域指定等を受けた場所ではないが、城陽市において将来的な土地利用構想として「東部丘陵土地利用計画」が策定されている場所である。この計画では、事業予定地周辺は山砂利採取地域を含む東部丘陵地の一体的な有効利用を図るために環境条件を踏まえた都市基盤整備をしていくことが予定されており、工業地区の一部に位置付けられている。

代表的な眺望点からの眺望景観の予測結果によると、新たな景観構成要素である工作物の出現によって現況を著しく変化させることはなく、周辺環境との調和も図られると考える。

本事業では、景観上の環境への負荷の低減に向けて積極的に努めるため、実施設計段階においても将来的な土地利用計画を勘案して周辺環境との調和を図るように、工場棟や煙突等の色彩や意匠に配慮する計画である。また、土地又は工作物の存在及び供用にあたっては、先に示した措置を講じ、より一層の景観上の環境への負荷の低減に努める計画である。

以上より、本事業では、新たな工作物等の創出がもたらす景観上の環境への負荷の低減に向けて、環境の保全及び創造に関する施策との整合性は図られていると考える。