だんたいしょうかい
団体紹介

CATEGORY

子育て環境日本一

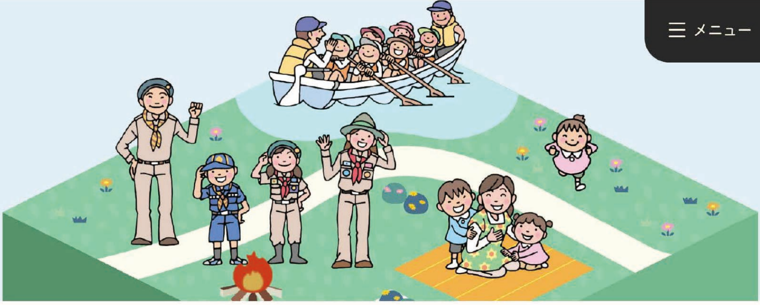

公益社団法人 京都府青少年育成協会

目次 —

公益社団法人京都府青少年育成協会
- ○ ≪重点目標≫
- ○ 新型コロナウイルス感染症が青少年の健全育成に及ぼす影響の回避について」緊急メッセージを届けました。
- □ 青少年育成府民運動の推進
- □ 青少年の問題行動の防止、非行対策及び社会環境浄化の推進
- □ 会員団体との連携・活動支援
- ◦ 青少年健全育成推進のための街頭啓発活動
- ◦ 青少年健全育成地域連携推進事業
  - 「いじめ・非行防止フォーラム」
  - 京都府青少年育成すこやかフォーラム
- ◦ 青少年育成市町村民会議懇談会
- ◦ 広報・情報提供事業
  - 広報誌「わかもの京都」を発行しています。
  - ◦ ≪その他≫
- □ 青少年の自主活動・社会参加の促進
  - 「少年の主張京都府大会」
  - Youtube
  - ◦ ≪その他≫
- □ 明るい家庭づくり運動の推進
  - ◦ 「明るい家庭づくり運動」の普及・推進
  - ◦ 「明るい家庭づくり（家庭の日）絵画展」
- □ 京都府立青少年海洋センター（マリーンピア）の利用促進

京都府立青少年海洋センター「マリーンピア」

新型コロナウイルス感染症が青少年の健全育成に及ぼす影響の回避について」緊急メッセージを届けました。

京都府青少年育成協会は、府内の青少年育成市町村民会議等に対し、新型コロナウイルス感染症に伴う青少年への影響や市町村民会議等の活動状況について、緊急アンケート調査を実施するとともに、その結果を踏まえ、「緊急メッセージ」を令和２年９月４日 (金) 、京都府の西脇知事及び京都府教育委員会の橋本教育長へ届け、今後の活動展開への一層のお力添えをお願いしました。

「緊急メッセージ」はこちら →

公益社団法人京都府青少年育成協会

京都府青少年健全育成府民運動スローガン

気づいてる? あなたのまわりの あたたかさ

団体紹介

フリーワード

検　索

子育て環境日本一

府民躍動

文化創造

新産業創造・成長

災害・犯罪等からの安全・安心

シェア

Twitterでシェア

facebookでシェア

次代を担う青少年が豊かな心をはぐくみ、社会の一員として、自立し心身ともに成長することを願い、昭和 42 年 9 月に結成された府民運動団体です。

「明るい家庭と地域の輪が育てる心豊かな青少年」を合言葉に、青少年をあたたかく見守る地域社会づくりを推進するために「６項目の重点目標」を掲げ、取組を推進しています。

«重点目標»

①青少年育成府民運動の推進
②青少年の自主活動・社会参加の促進、活動支援
③明るい家庭づくり運動の推進
④青少年の問題行動の防止、非行対策及び社会環境浄化の推進
⑤会員団体との連携・活動支援
⑥京都府立青少年海洋センター（マリーンピア）の利用促進

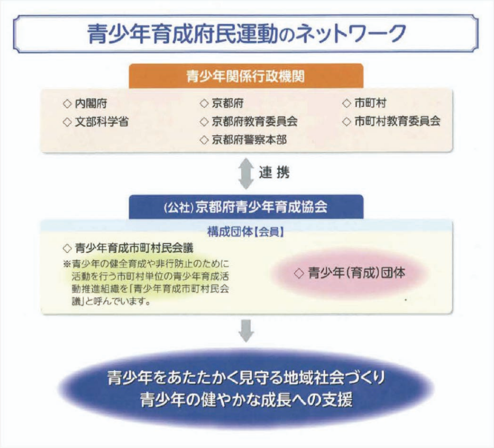
青少年育成府民運動のネットワーク
青少年関係行政機関
◇内閣府
◇文部科学省
◇京都府
◇京都府教育委員会
◇京都府警察本部
◇市町村
◇市町村教育委員会
連 携
(公社)京都府青少年育成協会
構成団体【会員】
◇青少年育成市町村民会議
※青少年の健全育成や非行防止のために活動を行う市町村単位の青少年育成活動推進組織を「青少年育成市町村民会議」と呼んでいます。
◇青少年(育成)団体
青少年をあたたかく見守る地域社会づくり
青少年の健やかな成長への支援

京都府や関係機関、青少年育成市町村民会議、青少年（育成）団体等との連携を深めながら、青少年健全育成に取り組んでいます。

□青少年育成府民運動の推進
□青少年の問題行動の防止、非行対策及び社会環境浄化の推進
□会員団体との連携・活動支援

青少年健全育成推進のための街頭啓発活動

内閣府が主唱する「青少年の非行・被害防止全国強調月間（７月）」、「子供・若者育成支援強調月間（11 月）」に呼応し、府内の青少年関係団体、青少年育成市町村民会議、行政機関や中・高・大学生等に御参加いただき、京都府内各所で街頭啓発活動を実施しています。

（本年度、中止）

青少年健全育成地域連携推進事業

「いじめ・非行防止フォーラム」

青少年育成市町村民会議懇談会

令和元年度「青少年育成市町村民会議懇談会」

青少年健全育成の取組を一層推進するため、意見交換・情報交換等を行っています。また、各所轄地域の府広域振興局や府教育局からも参加いただだいています。

（本年度、中止）

広報・情報提供事業

いじめ、非行、不登校、ひきこもり、薬物乱用等に対する粘り強い取組を府内各地域で行政機関・青少年育成団体等と連携・協働し、青少年の様々な課題解決に向けた取組を進めます。

京都府青少年育成すこやかフォーラム

京都府の青少年の健やかな成長を願い、次代の担い手である青少年たちが、心身ともに健やかに成長することや地域での様々なふれあいの中で心豊かに生きる力を育むことを願い、あわせて私たち大人に課せられた役割がなにであるかを見つめる機会として開催します。

（本年度、開催予定）

○令和３年２月７日（日）
○亀岡市役所 市民ホール

広報誌「わかもの京都」を発行しています。

街頭啓発活動の中止に伴い、
「臨時号」「2020冬号」を作成しました。

当協会での事業の取組や計画、府内の青少年育成市町村民会議・青少年（育成）団体の活動紹介等を掲載し、個人・団体会員や府内の学校及び関係機関へ配布しています。

○小学校低学年版
○小学校高学年版
○中学・高等学校版
○2020冬号

≪その他≫

○会員団体等との連携・活動支援
○各種団体の事業等への共催・参加協力　　等

□青少年の自主活動・社会参加の促進

「少年の主張京都府大会」

人格を形成する上で重要な時期にある中学生が、日常生活の中で感じていることや考えていることなどを自分の言葉でまとめ、それを「少年の主張」として広く訴える機会を設け、社会の一員としての自覚と行動を促していくことを目的とし、昭和54年度から実施しています。京都府大会で京都府知事賞受賞者は、京都府代表として全国大会へ推薦します。

Youtube

第４２回　少年の主張京都府大会

○令和２年９月 27 日（日）
○本願寺聞法会館「多目的ホール」
○17名の主張発表

≪その他≫

「明るい家庭づくり（家庭日）絵画展」入賞作品と一緒に作品集を作成しています。

□明るい家庭づくり運動の推進

毎月第4土曜日を「家庭の日」とし、子どもの成長にとって、家族の大切さを再認識してもらうために明るい家庭づくり運動に取組んでいます。

明るい家庭づくり運動のカレンダーの作成

「明るい家庭づくり（家庭の日）絵画展」事業の入賞作品を盛り込んだ明るい家庭づくり運動啓発カレンダーを作成し、関係機関に配布します。

「明るい家庭づくり（家庭の日）絵画展」

第24回知事賞受賞作品

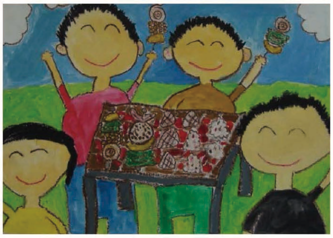

小学生から見た家庭内の微笑ましいふれあいを絵に表現することを通して、子どもたちの健やかな成長にとって家庭の役割の大切さを再認識していただくために実施しています。

第 24 回「明るい家庭づくり（家庭の日）絵画展」入賞23名
→入賞絵画作品、入賞等作品展示日程

公益社団法人 京都府青少年育成協会 公式サイト →

□京都府立青少年海洋センター（マリーンピア）の利用促進

京都府立青少年海洋センター「マリーンピア」

公益社団法人京都府青少年育成協会が京都府から指定管理者の指定を受け、管理・運営している施設、京都府立青少年海洋センター「マリーンピア」は、宮津の美しい海と澄んだ空気に囲まれた環境でさまざまな活動ができる施設として、多くの教育機関や団体に利用されています。

宿泊を通した共同生活、講堂・研修室での講演・勉強会、そして豊かな海辺の施設ならではの海上でのカッター活動、磯観察、遊覧船乗船などの活動によって、青少年のたくましさ・協調性を育み、自然の中での経験を通した成長を推進しています。

京都府立青少年海洋センター「マリーンピア」 公式サイト →

お問い合わせ

公益社団法人 京都府青少年育成協会

〒602-8054
京都市上京区出水通油小路東入丁子風呂町 104-2
京都府庁西別館内

TEL 075-417-0602

FAX 075-417-0603

メールアドレス kpyda@cello.ocn.ne.jp

京都府立青少年海洋センター（マリーンピア）

〒626-0068
京都市宮津市田井 382

TEL 0772-22-0501

FAX 0772-22-0503

京都保育の魅力発信キャンペーン実行委員会
保育士の確保・養成が課題の京都府。保育の魅力に気づいてもら... →

ネットでどこでも！
府民交流フェスタ

事務局：京都府政策企画部企画参事
(中部担当・府民協働担当)付

〒602-8570
京都府京都市上京区下立売通新町西入薮ノ内町
電話：075-414-4865

団体紹介
主催者の挨拶
フェスタ概要・経過
オンラインステージショー
じゃんけん大会
もうひとつの京都、行こう。

お問い合わせ

※団体の活動についてのご意見・ご質問は、団体紹介ページにて各団体に直接お問い合わせください。

Copyright © きょうと地域創生府民会議 All rights reserved.

↑ トップへ