だんたいしょうかい
団体紹介

CATEGORY
新産業創造・成長

公益社団法人 京都府観光連盟

目次

- 時代に即した「新しい京都観光」へ。
  - 内容紹介
    - 「新しい京都観光」のご紹介映像
    - 「新しい京都観光」について対談映像
    - テーマ：食
    - テーマ：体験
    - テーマ：伝統・生活文化

時代に即した「新しい京都観光」へ。

京都府観光連盟及び京都府では、WITHコロナ社会における安心安全なおもてなしや「新しい生活様式」を取り入れた京都観光のスタイルを紹介する動画を作成し、順次、公開され、新しい京都観光を推進する活動をされています。

10月1日から、国の「Go To トラベル」の対象に東京が追加され、安心・安全な京都観光に対するニーズが、京都を訪れる観光客、受け入れ各側の京都の事業者・府民の双方において高まっています。動画では、WITHコロナスタイルでの京都のおもてなしや京都府内の各地域の魅力をわかりやすく発信するとともに、実際に京都観光を支えている宿泊施設や飲食店、交通事業者等の皆様に出演いただいており"今の京都"を伝える内容となっています。

内容紹介

「新しい京都観光」のご紹介映像

西脇京都府知事からの新しい京都観光のすすめに始まり、各カテゴリの魅力まとめて紹介。

「新しい京都観光」について対談映像

西脇京都府知事と京都府文化観光大使 太田奈緒さんが、「新しい京都観光」について対談されました

テーマ：食

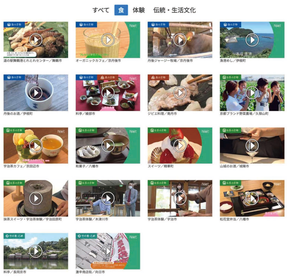

お酒やスイーツ、抹茶体験、地元の特産料理提供店などによる取り組みを紹介されています。

テーマ：体験

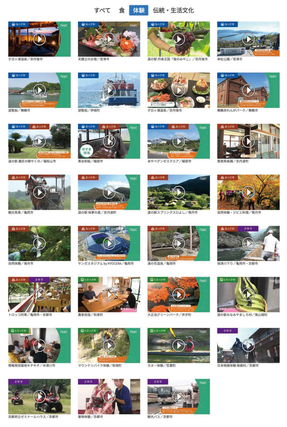

観光名所や宿泊施設、道の駅、スポーツや文化の体験施設などでの取り組みを紹介されています。

テーマ：伝統・生活文化

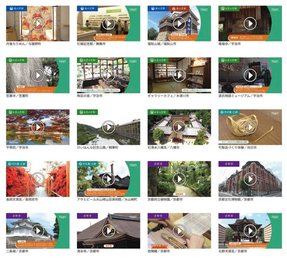

社寺や歴史的施設、美術館、博物館、植物園、ギャラリーなどでの取り組みを紹介されています。

動画を全て見る →

← 京都府商工会連合会
商工会は、「商工会法」（昭和35年法律第89号）に基づ...

左京税務署 →
令和2年分　確定申告特集　申告書作成会場のご案内　左京税務署...

ネットでどこでも！
府民交流フェスタ
事務局：京都府政策企画部企画事事
(中部総局：府民協働部総合行
〒602-8570
京都府京都市上京区下立売通新町西入藪ノ内町
電話：075-414-4865

Copyright © きょうと地域創生府民会議 All rights reserved.