だんたいしょうかい
団体紹介

CATEGORY

災害・犯罪等からの安全・安心

日本赤十字社京都府支部

目次 —

- 「救うを託されている。」
  明治22年の創立以来続けられる赤十字活動
- 赤十字ボランティア
  - 健康・安全
  - 赤十字京都ユースの最新情報
- ご支援・ご協力のお願い

救うを託されている。

【日本赤十字社】「あなたの手となり、ぬくもりとなり」
Watch later
Share
救うを託されている。
PLAY

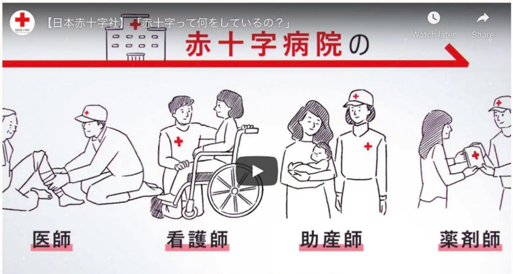
【日本赤十字社】「赤十字って何をしているの？」
Watch later
Share
赤十字病院の
医師
看護師
助産師
薬剤師

団体紹介

フリーワード

検　索

- 子育て環境日本一
- 府民躍動
- 文化創造
- 新産業創造・成長
- 災害・犯罪等からの安全・安心

シェア

Twitterでシェア

facebookでシェア

約58,000人

「救うを託されている。」
明治22年の創立以来続けられる赤十字活動

新型コロナウイルス感染症の状況が予断を許さない中、感染予防にご理解とご協力をいただきありがとうございます。日本赤十字社京都府支部は、明治22年2月20日の創立以来、「人道、博愛」の精神を旨として、災害発生時の救護活動やニーズに則した医療・血液・福祉などの幅広い分野において活動を展開しています。

赤十字ボランティア

【日本赤十字社】Cross Now! MOVIE 「いいことできるかな」
Watch later
Share

若い力を結集
京都の赤十字を支える若年層ボランティア

LIBYA
Syria
Ukraine

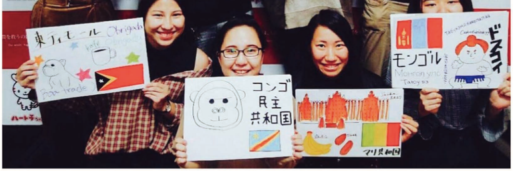
東ティモール
Obrigada
コンゴ
民主
共和国
モンゴル
ドスコイ
マリ共和国

青少年赤十字

「気づき・考え・実行する」 青少年赤十字の３つの実践目標

令和元年度京都府青少年赤十字
リーダーシップ トレーニング センター
第101回
2019 Summer

３つの実践目標

健康・安全

応急手当や防災に関する
知識を学習

奉仕

募金活動や地域の
清掃活動に参加

国際理解・親善

海外赤十字社との交流
青少年赤十字海外支援活動への
協力

傷病者の搬送方法を学ぶ

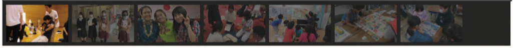

青年赤十字奉仕団

「誰かの力になりたい」
青年赤十字奉仕団の活動

京都府支部管内には府内の大学生や若者によって組織される「赤十字京都ユース（RCY京都）」のほか、京都第一赤十字看護専門学校、京都第二赤十字看護専門学校の看護学生により組織される看護学生赤十字奉仕団で構成されており、若い力を結集し、赤十字活動の普及啓発への協力、障がい者スポーツ大会の補助、HIV/AIDS予防啓発活動など、様々な活動を行っています。

赤十字京都ユース（RCY京都）

看護学生赤十字奉仕団
献血クイズ

赤十字のイベントに協力するメンバー

赤十字京都ユースの最新情報

入団条件・入団方法

- 府内在住、在学、在勤の方　※18歳〜
- 上記のSNSより、赤十字京都ユースに直接お申込みください。

ご支援・ご協力のお願い

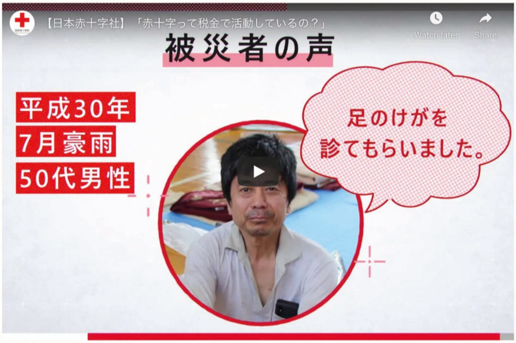
【日本赤十字社】「赤十字って税金で活動しているの？」
Watch later
Share
被災者の声
平成30年
7月豪雨
50代男性
足のけがを
診てもらいました。

あなたのご支援が赤十字の活動を支えています

赤十字では、皆様からお寄せいただいた資金を活用し、「いのちと健康を守る」ための様々な活動を展開しています。引き続き、皆様からの温かいご支援を賜りますようお願いいたします。

JRC部の皆さんが活動資金を募集

活動資金にご協力いただく際の流れ（クレジットカードによるご寄付の場合）

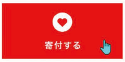

寄付する

1、日本赤十字社ホームページにアクセスし、「寄付する」ボタンをクリック

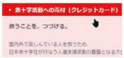

▸ 赤十字活動への寄付（クレジットカード）

救うことを、つづける。

国内外で苦しんでいる人を救うため、
日本赤十字社が行なう人道支援活動の基盤となる大

2、「赤十字活動への寄付（クレジットカード）」をクリック

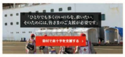

「ひとりでも多くのいのちを、救いたい。
そのためには、皆さまのご支援が必要です」

寄付で赤十字を支援する ›

3、寄付専用ページの「寄付で赤十字を支援する」をクリック

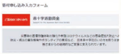

寄付申し込み入力フォーム

赤十字活動資金

4、「寄付申込み入力フォーム」に必要事項を入力

●地域でのご寄付

赤十字奉仕団や町内会・自治会などを通じてご寄付いただいています。また、年間を通じて府内各市区町村の日赤窓口でもご寄付いただけます。

●口座振替によるご寄付

ご登録いただいた金融機関の口座から希望月に自動引き落としでご寄付いただく方法です。日本赤十字社ホームページの「寄付する」からお申し込みください。

●遺贈・相続財産等のご寄付

京都府支部では、遺贈（遺言によるご寄付）、相続財産等のご寄付を承っています。ご不明な点については、当支部（075-541-9326）までお問い合わせください。

●寄付金付自動販売機の設置によるご寄付

自動販売機の売上げの一部をご寄付いただく方法です。設置に要する費用は全て販売会社が負担します。新規設置だけでなく、更新設置も可能です。詳細は当支部（上記と同じ）までお問い合わせください。

●クレジットカードによるご寄付

ご登録いただいたクレジットカードから、寄付回数を選択してご寄付いただく方法です。日本赤十字社ホームページの「寄付する」からお申し込みください。

日本赤十字社京都府支部　公式サイト →

日本赤十字社本社　公式サイト →

← **京都市消防局**
2000年を超える悠久の歴史の中で、世界遺産をはじめ数多...

京都土地家屋調査士会 →
土地家屋調査士は、不動産の調査・測量・登記土地境界のスペ...

Copyright © きょうと地域創生府民会議 All rights reserved.

↑ トップへ