

歴史的建造物・庭園・工芸作品など京都の文化と芸術が楽しめる

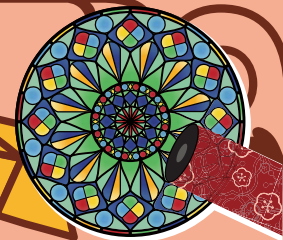

府庁界隈

まちかど

MAGHIKADO MUSEUM

ミュージアム

期間
2022
10.22日
～
11.13日

まちかど
スタンプラリー
開催

QRラリーも
同時開催!



スタンプマークのあるところで
スタンプを集めると記念品が当たります

※会場により開催期間が異なります。(一部有料)



主催／府庁界隈まちかどミュージアム実行委員会
問合せ／府庁界隈まちかどミュージアム実行委員会事務局(京都府文化政策室内)
TEL.075-414-4217 FAX.075-414-4223



協力／
文化庁 地域文化創生本部



府庁界隈の魅力的な施設をご紹介します!

1

京都府庁旧本館

Former Main Building of the Kyoto Prefectural Office



京都市上京区下立売通新町西入敷ノ内町 TEL.075-414-5435

<https://www.pref.kyoto.jp/qhonkan/>

無料

「京都府庁旧本館公開事業」

【開催日時】 毎週火～金、及び第1・3・5週の土曜日
スタンプ設置箇所:旧議場



旧本館は明治37年竣工のレンガ造の建物です。創建時の姿をどめる現役の官公庁建物としては日本最古のもので、平成16年に国の重要文化財に指定されました。令和4年11月3日(木・祝)に旧議場でイベントを開催しますので、是非お越しください。詳しい情報は京都府庁旧本館HPに掲載します。

2

京都府公館

Kyoto Prefectural Guest House



上京区烏丸通一条下る龍前町590-1
TEL.075-441-1414

<http://www.alti.org/>

無料

「京都府公館(旧知事公舎) 日本庭園の特別公開」

【開催日時】 開催期間中の土・日・祝日及び
古典の日(11月1日) 10:00～15:00



庭園は柗野俊明氏、数寄屋造りの茶室は故中村昌生氏の設計により、1988年に築造された日本庭園と茶室。

日頃は非公開の空間を特別公開いたします。

※催事などが入るとご覧いただけない場合がございます。

3

株式会社 京都銀行

The Bank of Kyoto, Ltd.



上京区烏丸通一条下る龍前町590-1

<https://www.kyotobank.co.jp/about/agaru/bijutu/>

無料

「京都銀行「美術研究支援制度」 作品展」(府民ホール「アルティ」内)

【開催日時】 10月22日(土)～11月13日(日)
10:00～17:00



京都銀行「美術研究支援制度」は、京都市立芸術大学学生の作品を毎年購入することにより、優れた芸術の創造・振興に寄与することを目的として2001年に創設されました。この制度で購入した作品を展示いたします。

4

京都彫刻家協会

Kyoto Sculptors Association

上京区烏丸通一条下る龍前町590-1

無料

「第26期 府民ホール アルティロビー作品展示」

【開催日時】 10月22日(土)～11月13日(日)
10:00～17:00



京都彫刻家協会会員作品の中から、一般アンケートで選ばれた秀作を、年間を通して入れ替え展示しています。2008年、府庁旧本館での小品展でのアンケートから始まり、26期目の展示となります。

5

一般社団法人 京都當道会

Kyoto Todokai



上京区出水通室町東入近衛町47-2
TEL.075-441-5640

<http://www.kyoto-todokai.or.jp/>

要予約

「館内見学(解説付き)と琴演奏」

【開催日時】 10月29日(土) 13:00～14:30
(事前予約制)



京都當道会が明治の初期にこの地に移り住み、活動の拠点として運営されてきた當道会館は、平成19年には大規模な改修がなされました。館内には京都當道会所蔵の楽器や歴史的古文書が展示保管されております。

6

京都まなびの街 生き方探究館

Kyoto City Career Discovery Center



上京区西洞院通下立売下る東裏辻町402
TEL.075-253-0880

<http://www.edu.city.kyoto.jp/scfp/>

無料

「京都モノづくりの殿堂」一般公開

【開催日時】 10月27日(木)・11月10日(木)
各日11:00～16:00



京都のモノづくり企業の創業者の生き方や先端技術等を紹介しています。京都市の子どもたちが学ぶ殿堂コーナーを是非ご覧ください。京都のモノづくり企業の技術を体験できるブースもございます。

※京都市立小学校の児童を対象とした学習施設ですので、普段は一般公開していません。

7

金剛能楽堂

Kongo Noh Theatre



上京区烏丸通中立売上ル龍前町590
TEL.075-441-7222

<http://kongou-net.com/>

「金剛定期能」

【開催日時】 10月23日(日) 13:30開演

【料 金】 前売 5,500円、当日 6,000円
学生券 3,000円

【演 目】 能「梅 枝」豊嶋晃嗣
狂言「狐 塚」茂山 千五郎
能「女郎花」廣田 幸隆



※当日まちかどミュージアムパンフレットご持参の方は500円引

8

中信美術館

Chushin Art Museum



上京区下立売通油小路東入西大路町136-3
TEL.075-417-2323

<https://www.chushin.co.jp/bijyutu/>

無料

「八木明 一磁の流れー」

【開催日時】 10月5日(水)～11月25日(金)

【休 館 日】 月曜



卓越した轆轤技による清新な青白磁と空間表現が国内外で高く評価される八木 明氏による展覧会です。八木氏は現代的な感覚で、独自の造形美により存在感を放つ作品と空間との繋がりを演出し、磁器の可能性を提示されています。本展では、空間を内包する入れ子の作品を中心に、父・八木一夫氏をはじめとする作家一家の作品も展覧いたします。

9

虎屋 京都ギャラリー

TORAYA Kyoto Gallery



上京区一条通烏丸西入広橋殿町400 TEL.075-431-4736

<http://www.toraya-group.co.jp/>

無料

「京都洋館さんぽ 麻生哲郎スケッチ展」

【開催日時】10月29日(土)～12月4日(日) 10:00～17:00

【休館日】10月31日(月)、11月28日(月)



京都の歴史的な遺産である近代建築(洋館)16点を、麻生哲郎氏のスケッチとともに紹介します。

10

西陣織会館

NISHIJIN TEXTILE CENTER



上京区堀川通今出川南入 TEL.075-451-9231

https://nishijin.or.jp/nishijin_textile_center

無料

「西陣呼称555年記念展Ⅱ 所蔵の逸品一「綾錦」を中心に」

【開催日時】9月6日(火)～12月20日(火) 10:00～16:00



秘蔵の模写原画と原画の元となった染織品、著名な画家が原画を描いた織物など、西陣織の優れた逸品を展示紹介します。

※新型コロナウイルス感染防止等のため、開館状況に変更が生じる場合があります。西陣織会館ホームページでご確認ください。

11

平安女学院大学 有栖館

上京区烏丸通出水上桜鶴門町185 TEL.075-414-8155

「有栖川宮旧邸 秋の特別公開」

【開催日時】11月3日(木・祝)～11月6日(日) 10:30～16:30(最終入館16:00)

【入館寄附金】大人500円、大学生200円、高校生以下無料



(撮影:北奥耕一郎)

幕末の公家屋敷の様相を伝える主屋(有栖川宮旧邸)、豪壮な趣を持つ青天門や十一代小川治兵衛氏の庭園をご覧ください。青天門は、三井家の三井高保氏の邸宅表門を移築したものです。

12

便利堂 コロタイプギャラリー

Benrido Collotype Gallery



中京区新町通竹屋町下る弁財天町302
TEL.075-231-4351(代表)

<https://www.facebook.com/benrido.collotype.gallery>

無料

「創業135年記念 《一明治から令和へ 便利堂のあゆみ》展」

【開催日時】8月1日(月)～11月18日(金) 10:00～17:00

【休館日】日曜、祝日、平日12:00～13:00



本年7月1日に便利堂は創業135周年を迎えました。本展覧会では、便利堂の創業から現在に至るまでの歴史と、現在では希少となった古典写真印画技法「コロタイプ」による名品複製の数々を展覧します。



13

松本明慶 佛像彫刻美術館

MYOUKEI MUSEUM



上京区下長者町通室町西入上ル西鷹司町16

<http://m-myoukei.com>

無料

「佛像彫刻展」

【開催日時】11月12日(土)・11月13日(日)

10:00～17:00(入館は16:30まで)



平成令和の大佛師松本明慶の作品約150点を展示。精緻を極めた小佛や写実に富む一木づくりの作品等木彫による高度な技を通して人々の暮らしに寄り添うほほむけの姿を伝える。

※期間中、京都市在住のウクライナからの避難者に向けた募金箱を設置いたします。

※今年はスタンプラリーはお休みです。

14

山田松香木店

YAMADAMATSU
INCENSE-WOOD Co.



上京区勘解由小路町164
TEL.075-441-1123

<https://www.yamadamatsu.co.jp/>

体験
要予約

【開催日時】10月22日(土)～11月13日(日)
10:30～17:00



平安時代より受け継がれてきた香文化の資料(香木および香原料・香木工芸品など)の展示や各種ワークショップ等、幅広い「香りの体験」を実施しています。

15

有斐斎弘道館

Yuuhsai Koudoukan



上京区上長者町通新町東入元土御門町524-1
TEL.075-441-6662

<https://kodo-kan.com/>

「京菓子展2022

「手のひらの自然一枕草子」

【開催日時】11月1日(火)～11月15日(火)
10:00～16:30(最終入館)

【入館料】2,000円(限定生菓子と抹茶付)



有斐斎弘道館は、江戸時代を代表する儒者・皆川淇園(みながわきえん/1734-1807)の学問所「弘道館」址に建てられた数寄屋建築です。期間中は、審査によって選ばれた作品を展示いたします。

16

公益財団法人 楽美術館 RAKU MUSEUM



上京区油小路通一条下る TEL.075-414-0304

<http://www.raku-yaki.or.jp>

「利形の守破離ー利休形の創造と継承ー」

【開催日時】8月27日(土)～12月25日(日)

【休館日】月曜

【料金】一般1,100円、大学生900円、高校生500円、
中学生以下無料



利休の茶碗を体現した道具の一つが、初代長次郎が生み出した樂焼。樂歴代はそれぞれの時代にあった個性的で創造性に富む作品を生み出しました。樂歴代が挑む利休形の守・破・離。その軌跡をご紹介します。

17

アートステージ567

Art Stage 567



京都市中京区夷川通烏丸西入巴町92 TEL.075-256-3759

<https://artstage567.com>

①藤井眞吾ギターコンサートVol.171

《空、碧く Sky,blue》

【開催日時】10月22日(土) 19:00～
必ずお申し込み下さい。

(マンサーナ:TEL.075-972-2834)

【入場料】予約 3,000円
当日券 3,500円

要予約

②グスターボ・C・B + 紀平 晃子 + ノブコ・ウエダ 展 ーWe are hereー

【開催日時】10月25日(火)～10月30日(日)
11:00～18:30 (最終日17:00)

無料

ー私たちはここにいるー
スペインのカダケスと京都、それぞれの地で生み出したアートと人、待望の再会に感謝。絵画、和紙オブジェ、造形。



元老舗米穀店の町家を2005年伝統技法のみで改修し、現在まで文化芸術交流を行うギャラリーとして親しまれ 広く活用して頂いています。

③睦地 拓海漆芸展

「愛おしき日々よ」平面、立体の漆作品

【開催日時】11月1日(火)～11月6日(日)
11:00～18:00 (最終日17:30)

無料

④國栖 晶子 出版記念原画展

絵で読む小説「ひらめさんとなかまたち」

【開催日時】11月8日(火)～11月13日(日)
11:00～18:00 (最終日17:00)

無料

以心伝心 ー離れていても気持ちはつながるー

18

安達くみひも館

Adachi kumihimo Gallery



上京区出水通烏丸西入中出水町390 TEL.075-432-4113

<http://www.adachikumihimokan.com/>

「くみひも台のいろいろ」

【開催日時】10月31日(月)～11月13日(日)

【入館料】300円



くみひもを作るための様々な組台や現存しない幻の組台「足打台」の復元等、珍しい台の展示

19

京都ブライトンホテル

KYOTO BRIGHTON HOTEL



上京区新町通中立売(御所西) TEL.075-441-4411

<https://kyoto.brightonhotels.co.jp/>

無料

「アトリウムロビーを彩るパブリックアートたち」

- ・「京都」(フレスコ画) 絹谷 幸二 作
- ・「砂の箱舟」(絵画) 田村 能里子 作
- ・「白色白光」(截金) 江里 佐代子 作

※作品が見つかりにくい場合は、ロビーのスタッフにお尋ねください。



当ホテルでは現代作家による美術品を展示。1F吹き抜けのアトリウムロビーにてご覧いただけます。

20

桂甫作 安藤人形店

KYOTO Hina doll Ando



上京区油小路通丸太町上る米屋町273 TEL.075-231-7466

<http://www.ando-doll.com/>

無料

京人形・雛人形

【開催日時】10月24日(月)～11月11日(金)

【休館日】日曜祝日・第2第4土曜日



桂甫作安藤人形店では一階で雛人形の衣裳づくりや着せつけを、2階では約百対のお雛様、本金、龍村、帯地、西陣織正絹金襴等最高の親王、三段、七段飾りをご覧いただけます。

21

護王神社

GOOUJINJA



上京区烏丸通下長者町下ル桜鶴岡町385 TEL.075-441-5458

<http://www.goujinja.or.jp/>

無料

【平安朝古儀 亥子祭 (Rite of Inoko)】

【開催日時】11月1日(火) 17:00



平安時代、亥の月・亥の日・亥の刻に天皇が亥子餅をつき、それをみんなで食して無病息災を祈ったという「御玄猪」の儀式を再現したお祭り。

※当日限定の「亥子餅」を店頭販売いたします。
※調行行列参加は1,000円以上の志納。

22

聖アグネス教会

St.Agnes Church



上京区烏丸通下立売角 TEL.075-432-3015

<http://nssk.org/kyoto/stagnes/>

無料

【礼拝堂内見学】

【開催日時】10月26日(水)・11月5日(土) 10:30~16:00



日本聖公会の京都地方部(現・京都教区)の大聖堂、平安女学院の礼拝堂として、アメリカ人建築家J.M.ガーディナーによって設計され、1898年に建築されました。1985年には京都市指定有形文化財となりました。礼拝への参加は自由です。

23

益富地学会館

Masutomi Museum of Geoscience



京都市上京区中出水町394 TEL.075-441-3280

<http://www.masutomi.or.jp>

【鉱物・化石の展示】

【開催日時】土日祝 10月22日(土)・23日(日)・29日(土)・30日(日)

11月3日(木・祝)・5日(土)・6日(日)・12日(土)・13日(日)

【入館料】300円(18歳以上)



国内外の鉱物・岩石・化石などの地質標本を展示公開、地球科学の面白さを伝える石の博物館。書籍発行や野外観察会、室内研修会、鉱物鑑定検定など、地学教育の普及活動を行っています。

24

宗像神社

Munakata Jinja Shinto Shrine

上京区京都御苑9
TEL.075-231-6080

無料

【開催日時】10月22日(土)~11月13日(日)
スタンプ設置は9:30~16:30

創建795年。平安中期以来この地に鎮座していると思われます。本殿は江戸時代末安政年間に建てられたものです。境内には五種の桜、多数の紅葉、数百年の楠木、葉書の由来となったといわれる多羅葉(たらよう)などの樹木があります。

※スタンプ設置時間以外でも拝観いただけます。

25

株式会社
山崎商店

YAMAZAKI PAPER Co.Ltd

上京区室町通下水下ル勤解由小路町148-8
TEL.075-451-8223<http://kyotowashi.com>

無料

【京唐紙 製造販売】

【開催時間】9:30~17:30

【休館日】期間中 土曜日・日曜日・祝日



三階「京からかみサロン」では、からかみアートパネル「箔唐紙」を始め、襖、障子からインテリアまで幅広く鑑賞できます。時間が合えば工房にて制作風景を見学できます。

※期間中、京唐紙ハガキ5枚
1,000円(通常4枚1,000円)



26

有限会社 横山竹材店
TAKENOKO

Yokoyama Bamboo Products TAKENOKO

上京区油小路通下長者町亀屋町155
TEL.075-432-3620<http://www.yokotake.co.jp/>体験教室
要予約

【竹工芸・竹雑貨の販売】

【開催時間】9:00~17:00

【休館日】日曜・祝日



竹箆やコースターなどの竹雑貨から、茶道具、花籠など様々な竹製品を取り扱っております。
竹かごやお箸作りなどの体験教室(要予約)も開催しています。

27

鏡廼舎 Ako

YOROINOYA Ako

上京区黒門通一条上る弾正町738-1
TEL.090-5668-9649<https://www.yoroinoya.kyoto>

無料

【王朝の鏡】

【開催日時】10月29日(土)~11月4日(金)

10:00~12:00・13:00~15:00



平安期から続く王朝の鏡をご覧いただけます。

28

京都御所

Kyoto Imperial Palace



京都市上京区京都御苑1 TEL.075-211-1215(宮内庁京都事務所)

<http://sankan.kunaicho.go.jp/guide/kyoto.html>

「京都御所通年公開」

【公開時間】9:00～15:20 最終退出16:00(10月～2月)

※10～2月以外の開館時間についてはHPを要確認

【休 止 日】月曜日

(祝日の場合は火曜日)、行事のある日を除く。



明治2年(1869)の東京奠都まで皇居とされていたところで古来の内裏の形態を今日に伝える由緒あるものです。現存する多くの建物は安政2年(1855)に再建されたもので、紫宸殿、清涼殿、小御所などをご覧いただけます。

「京都御所 宮廷文化の紹介」(令和4年秋)(仮称)
公開期間や展示内容の詳細は宮内庁HPにて公開予定

<https://www.kunaicho.go.jp/event/kyotogosho/kyoto-kyoto.html>

無料

29

京都御苑閑院宮邸跡

KyotoGyoen Site of Kan-in no miya Residence



京都市上京区京都御苑3 TEL.075-211-6364(一財)国民公園協会京都御苑)

<http://fng.or.jp/kyoto/place/>

「収納展示館」

【開 館 日】通年(月曜、年末年始を除く)

【休 止 日】月曜日(月曜日が祝日の場合は開館)

【開館時間】9:00～16:00(16:30閉館)



「庭園」

【開 館 日】通年(年末年始を除く)

【公開時間】9:00～16:30



江戸時代の四親王家のひとつ、閑院宮家の屋敷跡です。収納展示館では、京都御苑の自然や歴史を紹介しています。庭園では、四季折々の花を楽しむことができ、池にはカワセミなどの野鳥が訪れます。

※令和4年4月にリニューアルオープンしました。

無料

まちかど
スタンプラリー
実施

30

京都迎賓館

Kyoto State Guest House



京都市上京区京都御苑23 TEL.075-223-2301(内閣府迎賓館京都事務所)

<https://www.geihinkan.go.jp/kyoto/>

「京都迎賓館一般公開」

【開催時間】9:30～17:00(15:30受付終了)

【休 館 日】水曜日 行事のある日は除く

※紅葉シーズンは開館時間を延長して公開予定です。庭園のライトアップがお楽しみいただけます。

【ガイドツアー】大人2,000円、大学生1,500円、中高生700円

※インターネットからの「予約優先」(空きがあれば当日受付可)

スタンプ設置箇所:清和院休憩所



提供:京都迎賓館

京都迎賓館は海外からの賓客をお迎えし、日本への理解と友好を深めていただくことを目的に、平成17年に開館した国の迎賓施設です。接遇等に支障のない範囲で、通年での一般公開を実施しています。

※国公賓等の接遇その他運営上の都合により、公開が中止となる場合があります。
参観方法及び公開時は事前に公式ホームページでご確認ください。

31

元離宮二条城

Nijo-jo Castle



京都市中京区二条通堀川西入二条城町541 TEL.075-841-0096

<https://nijo-jocastle.city.kyoto.lg.jp/>

【開城時間】8:45～16:00(17:00閉城)

【入 城 料】一般 1,300円、中高生 400円、小学生 300円

(二の丸御殿観覧料含む)

※市内在住または市内通学の小中学生は入城料無料

スタンプ設置箇所:事務所内



1603年(慶長8年)に江戸幕府初代将軍徳川家康によって、将軍上洛の際の宿泊所として築城されました。1867年(慶応3年)には15代将軍徳川慶喜が二の丸御殿大広間で大政奉還の意思を表明しました。二の丸御殿、二の丸庭園、唐門など、約400年の時を経た今も絢爛たる桃山文化の遺構を見ることが出来ます。

府庁界限周辺施設



京都府立文化芸術会館

Kyoto Prefectural Center for Arts and Culture

京都市上京区河原町通広小路下ル東桜町1番地
TEL.075-222-1046<http://www.bungei.jp/index.shtml>

【開館時間】9:00～18:00

1970年に京都における総合芸術センターとして開館。以来53年、「温故創新」の矜持のもと演劇・音楽・舞踊・古典芸能など舞台芸術のみならず、美術・工芸・書道等の展覧を通して広く愛されてきた。松竹梅の庭を愛でての珈琲タイムもおすすめです。



photo by OMOTE Nobutada

art space co-jin

京都市上京区河原町通荒神口上ル宮垣町83レ・フレール1階
TEL.050-1110-7655(きょうと障害者文化芸術推進機構)<http://co-jin.jp/>

【開館時間】10:00～18:00 ※月曜休廊

障害のある方の作品や表現に出会える場として、きょうと障害者文化芸術推進機構が運営するギャラリーです。京都府内の障害のある方の作品や表現を展示・紹介する企画展を定期的に開催しています。どなたでもお気軽にお立ち寄りください。



所要時間
約30分

万華鏡手作り体験

西陣織会館



10月22日(土)~11月13日(日)
10:30、13:30、14:30

体験料 **1,320円**

各回4名

小学2年生以下は保護者同伴が必要

西陣織の裂地を使用して、ビーズなど中身の入れ替えができる、あなただけの万華鏡作り。

お申し込み 1営業日前までに電話またはWebで
TEL:075-451-9231 Web:<https://nishijin.or.jp/>



工房



見学・体験

磨け、文化力!

コンプリートしたあなたは 輝くまちかどマイスター!



所要時間
約90分

古写真をコロタイプで プリントしませんか?

便利堂コロタイプギャラリー



11月12日(土)
10:30、14:00

体験料 **2,000円** 各回先着10名

古典写真印画技法コロタイプ工房の見学と手刷り体験講座を開催します!ご自身が制作した手刷りプリントと書籍をお持ち帰りいただけます。

お申し込み 10月8日(土)までにWebで
URL:<https://forms.gle/f7N7pB5NoEqRupgt6>



所要時間
約30分

能楽堂見学と 能装束鑑賞

金剛能楽堂



料金 **500円**

能楽師による能楽堂内の案内と能装束の鑑賞・解説など(能楽師のスケジュール状況により受付いたします。)

お申し込み 随時、電話またはメールで TEL:075-411-7222
Mail:kongou@isis.ocn.ne.jp

所要時間
約60分

くみひも作り体験

安達くみひも館



体験料 **2,200円~3,500円**
(入館料含む)

対象年齢:7歳以上

ストラップ、プレスレット他全9コース
(<http://www.adachikumihimokan.com/>
をご覧ください)

お申し込み 2営業日前までにお電話でご予約ください。
TEL:075-432-4113



所要時間
約90分
約120分

竹かご、竹箸、茶杓制作体験

横山竹材店TAKENOKO



体験料 **3,600円~**

対象年齢:10歳以上
1名様からお受けいたします。

初心者向けの簡単な内容の体験教室です。竹や刃物を扱うのが初めての方でも職人が丁寧に指導いたします。

<http://www.yokotake.co.jp/>

お申し込み 2営業日前までにお電話またはメールで TEL:075-432-3620
Mail:yokotake@amber.plala.or.jp



いよいよ文化庁が京都にやってくる！
この秋注目のイベントをご紹介します！

11.11(金)~11.13(日)



文化庁移転記念事業



京都に現存する魅力的なモダン建築を一斉公開するプロジェクト「京都モダン建築祭」を初開催！パスポートで自由に

見学できる特別公開(原則予約不要)、事前予約制ガイドツアーなどさまざまなプログラムを実施します。会場は、中京エリア、御所西エリア、岡崎エリア、その他。

府庁界隈では京都府庁旧本館、大丸ヴィラ、平安女学院大学(明治館、室町館、聖アグネス教会)などを特別公開予定。

パスポート料金(税込)

WEB決済 ----- 1,500円

当日現金 ----- 2,000円

建築祭パスポート&地下鉄1日券 ---- 2,300円

建築祭パスポート&地下鉄・バス1日券セット券
---- 2,600円

購入はこちら



※京都モダン建築祭2022
会期中有効。1枚1名。入場回数に制限はありません。一部のプログラムでは、事前予約や別途料金が必要です。詳しくは建築祭および京都市交通局の公式サイトをご確認ください。

10.28(金)~12.4(日)

昼間 8:45~16:00 (17:00閉城)

夜間 18:00~21:00 (22:00閉城)

文化庁移転記念事業

二条城まつり
2022
(元離宮二条城)



昼間は、流鏝馬の型をはじめとした小笠原流弓馬術の公開稽古や京都ならではの品を揃える店舗が集う「京の名産品展」などを開催

します。

夜間は、夜の二条城を演出するライトアップや最先端AI技術を用いたプロジェクションマッピングを実施します。

(スタンプ台設置は昼間のみ)

料金 一般 1,300円、中高生 400円、小学生 300円

※市内在住または市内通学の小中学生は入城料無料。

※夜間ライトアップは別途、入場料が必要

(料金の詳細については、公式サイトをご確認ください)



《nuno nuno》2021 AXIS ギャラリー(東京・六本木)
Photo: Masayuki Hayashi

10.5(水)~10.30(日)

※会期中無休 10:00~19:00

※10月28日(金)は17:00まで

KYOTO nuno nuno



革新的な
布づくりで
世界的に
注目を集める
NUNO

須藤玲子、21年ぶりの京都でのインスタレーション展を林雅之、we+とのコラボレーションにて開催!

本展のベースとなったNUNO初の大型作品集 NUNO - Visionary Japanese Textiles を会場1F大垣書店にて販売します。

※最新情報および詳細は堀川新文化ビルディングウェブサイトをご覧ください。

入場	無料
主催・企画	NEUTRAL (運営/株式会社大垣書店) / 株式会社布
共催	京都府
特別協力	THE OFFICE
協力	HAKUTEN
展示デザイン	we+
お問い合わせ	075-431-5537 (NEUTRAL)

府庁界隈のお店屋さん

たくさん歩いたあなたに、
おいしいひとときを。



〒602-8019 京都市上京区室町通下長者町下ル近衛町25番地 ☎(075) 354 6848 営業時間:11:00~18:00



焼肉石屋 府庁前店

TEL.075 - 211 - 2929
〒602-8026 丸太町通新町東へ2軒目北側 フレスコさん斜め向かい
営業時間 11:30~14:30(L.O.14:00) 17:30~23:00(L.O.22:00) 不定休

創業明治元年 京都 三条寺町 お蕎麦司

本家 田毎 府庁前店

営業時間 午前11時30分~午後7時30分
定休日 土曜日

〒602-8031 京都府京都市上京区西洞院通榎木町上る東裏辻町403-1
電話番号075-255-7775 HP:<http://tagoto.com/>

京都市中京区 府庁前のイタリア料理

CUCINA KURAMOCHI

TEL.075-253-6336



カジュアルな一皿から創意工夫をこらした一皿まで、
本場仕込みのイタリア料理を肩ひじはらずに
楽しんでいただけます。

〒604-0096 京都市中京区釜座通丸太町下ル柵屋町149番地

営業時間 ランチ 12:00~14:30ラストオーダー
ディナー 18:00~21:30ラストオーダー

定休日 木曜日

<http://www.cucinakuramochi.com>

10/22~11/13
ランチ限定

本パンフレットをご持参の方に
グラスワインまたは
ソフトドリンクをサービスします。
(他券と併用不可)

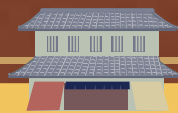

スタンプを集めると
素敵な記念品が
当たる!

まちかど スタンプラリー



QRコード
でも
当たる!

＊ お願い ＊

記念品の応募は
お一人様1回限り
とします。

抽選に応募される
際のスタンプは
異なる会場の
スタンプを
3つ集めてください。

できる限り多くの会場を
回っていただき、
様々な文化・芸術を
お楽しみください。



まちかどスタンプラリーは、全26か所のスタンプラリー参加施設のうち、
3か所で、設置されたスタンプを集める、またはQRコードを読み取って
応募すると抽選で素敵な記念品が当たります。

応募方法

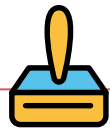

スタンプを集めて応募

全26か所に設置
されているスタンプのうち
3つのスタンプを
集めます。

台紙を切り取り、
通常ハガキの両面に
貼付け応募します。

メ切
2022年
11月18日(金)
当日消印有効



QRコードを読み取って応募

スタンプラリー
参加施設に掲示してある
QRコードを
スマートフォンなどで
読み取ります。

アクセスした
サイトで
質問に回答して
応募します。

3か所回ると
応募ページに
進めます。

記念品の当選者は抽選により決定します。なお、当選者の発表は記念品の発送をもって代えさせていただきます。

※スタンプ設置期間は、会場により異なります。スケジュール表をご確認の上、ご参加ください。

\\ 次の中のいずれかが**抽選**で**当たります!** //

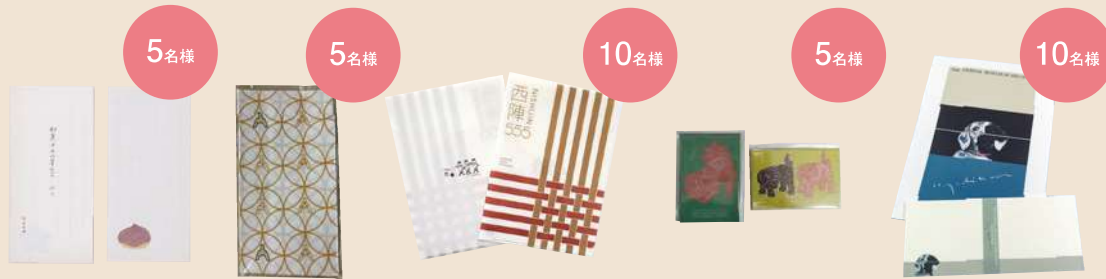

記念品

當道会特製手拭い 提供: 一般社団法人 京都當道会	5名様	マグネット 提供: 公益財団法人 樂美術館	5名様
永田萌オリジナルステーションナリーセット 提供: 中信美術館	10名様	ガラ紡「びわこ」ふきん 提供: アートステージ567	7名様
はがきセット 提供: 金剛能楽堂	10名様	お雛様のキレ地で作ったにおい袋 提供: 桂甫作安藤人形店	10名様
一筆箋 秋・冬 提供: 虎屋 京都ギャラリー	5名様	オリジナル布製マスク 提供: 護王神社	10名様
555クリアファイル 提供: 西陣織会館	10名様	元素周期表クリアファイル 提供: 益富地学会館	10名様
スティック型携帯ハサミSTIKYLE 提供: 平安女学院大学	15名様	令和5年の絵馬 提供: 宗像神社	10名様
レターセット(便箋&封筒) 提供: 便利堂コロタイプギャラリー	10名様	京唐紙ポストカード4枚セット 提供: 株式会社 山崎商店	5名様
明慶佛 絵葉書セット(12枚入り) 提供: 松本明慶佛像彫刻美術館	10名様	西陣織生地 提供: 鐘酒舎Ako	10名様
季節の匂袋 提供: 株式会社 山田松香木店	5名様	オリジナル写真はがき 提供: 京都迎賓館	5名様
ランチペアチケット 提供: CUCINA KURAMOCHI	1組様	文化庁京都移転記念ボールペン等 提供: 文化庁京都移転準備実行委員会	5名様

〒602-8570

京都市上京区下立売通新町西入藪ノ内町
京都府文化政策室内

府庁界隈まちかどミュージアム実行委員会事務局 行

ふりがな 氏名	年齢	歳
住所 〒		
電話番号 ()		
ご希望の記念品		

※ご希望以外の品に当選することがございます。

※ご記入いただきました個人情報は、記念品の発送と来場者層の分析に限り使用させていただきます。

キトリ

(切り取って、ハガキの裏面に貼ってください)



スタンプを**3つ集めて**抽選で素敵な記念品をもらおう!

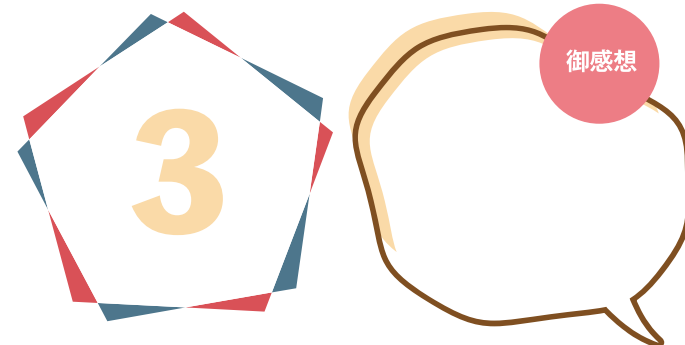

キトリ

キトリ

まちかど ミュージアムマップ

※各施設へは、公共交通機関をご利用ください。
 ※各施設・店舗では新型コロナウイルス感染症防止対策を実施しています。
 ご来場の際には、手指の消毒、マスク着用などにご協力をお願いします。

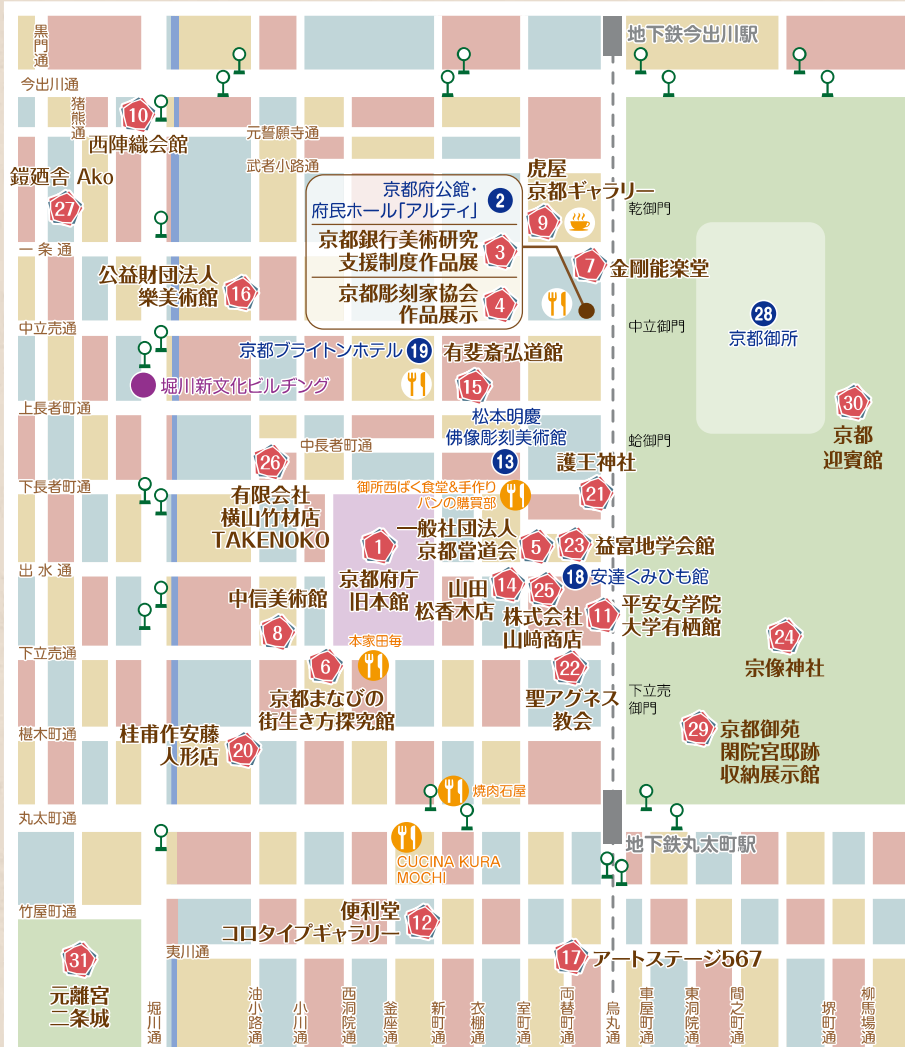

🚏 はバス停

スタンプラリー 設置施設カレンダー	10月							11月														
	22 土	23 日	24 月	25 火	26 水	27 木	28 金	31 日	1 火	2 水	3 木	4 金	5 土	6 日	7 月	8 火	9 水	10 木	11 金	12 土	13 日	
1 京都府庁旧本館 旧議場 10:00 ~ 17:00																						
3 京都銀行「美術研究支援制度」作品展 10:00 ~ 17:00																						
4 京都彫刻家協会作品展 10:00 ~ 17:00																						
5 一般社団法人 京都當道会 11:00 ~ 15:00																						
6 京都まなびの街生き方探究館 11:00 ~ 16:00																						
7 金剛能楽堂 13:30 ~ 17:00																						
8 中信美術館 10:00 ~ 17:00																						
9 虎屋 京都ギャラリー 10:00 ~ 17:00																						
10 西陣織会館 10:00 ~ 16:00																						
11 平安女学院大学有栖館 10:30 ~ 16:00																						
12 便利堂コロタイプギャラリー 10:00 ~ 12:00/13:00 ~ 17:00																						
14 山田松香本店 10:30 ~ 17:00																						
15 有斐斎弘道館 10:00 ~ 16:30																						
16 公益財団法人 楽美術館 10:00 ~ 16:00																						
17 アートステージ567 11:00 ~ 18:30 <small>10/22は 夜間コンサート 参加者のみ</small>																						
20 桂甫作安藤人形店 10:00 ~ 17:00																						
21 護王神社 10:00 ~ 16:00(スタンプ設置時間)																						
22 聖アグネス教会 10:30 ~ 16:00																						
23 益富地学会館 10:00 ~ 16:00																						
24 宗像神社 9:30 ~ 16:30(スタンプ設置時間)																						
25 株式会社 山崎商店 9:30 ~ 17:30																						
26 有限会社 横山竹材店 TAKENOKO 9:00 ~ 17:00																						
27 鎧廼舎 Ako 10:00 ~ 12:00/13:00 ~ 15:00																						
29 京都御苑閑院宮邸跡 収納展示館 9:00 ~ 16:00																						
30 京都迎賓館 清和院休憩所 9:30 ~ 15:30																						
31 元離宮二条城 事務所内 8:45 ~ 17:00																						

■ はスタンプラリー実施期間