

33

京都府立 文化芸術会館

Kyoto prefectural center for Arts and Culture

京都市上京区東桜町1 (河原町通広小路下ル)
TEL.075-222-1046

http://www.bungei.jp/index.shtml



【開館時間】9:00~18:00

【開催日】期間中の月曜日を除く



1970年に京都における総合芸術センターとして開館しました。以来、演劇・音楽・舞踊・古典芸能などの舞台芸術のみならず、美術・工芸・書道等の展覧を通して広く愛されてきました。松竹梅の庭を愛でての珈琲タイムもおすすめです。

34

art space co-jin

art space co-jin

京都市上京区河原町通荒神口上ル宮垣町83・フレール1階
TEL.050-1110-7655

http://co-jin.jp



無料

「Co-jin Collection -コジコレ- No.7々」

【開催日時】10月17日(火)~12月24日(日)
10:00~18:00

【休館日】月曜日



井川和女(ネコのバラード)(部分)

京都府内の障害のある方の作品や表現を紹介する企画展を定期的に開催しています。どなたでもお気軽にお立ち寄りください。

35

堀川新文化ビルディング

Horikawa New Culture Bldg. Kyoto

京都市上京区豊茨町287
TEL.075-431-5537(2階 ギャラリー-NEUTRAL)

https://horikawa-shinbunkabldg.jp/



無料

「KYOTO ITO ITO展」

「吉田花子個展」※いずれも仮称

【開催日時】KYOTO ITO ITO展10月5日(木)~30日(月)

吉田花子個展11月4日(土)~26日(日)
ともに10:00~19:00

【休館日】期間中無休



大垣書店が運営する、本屋、ギャラリー、カフェ、印刷工房、レンタルオフィスの複合施設。

※1階 大垣書店 10:00~22:00

カフェ&バー Slow Page 8:30~23:00
昌幸堂 10:00~18:00 月・日祝 定休

2階 ギャラリー&イベントスペースNEUTRAL 10:00~19:00
ギャラリーPARC 13:00~19:00 水・木 休廊

36

Art gallery be京都

Art gallery be-kyoto

京都市上京区新町通上立売西入上る安楽小路町429-1
TEL.075-417-1315

https://www.be-kyoto.jp/



無料

①be京都プチ個展(4組のアーティストによる作品展)

②be京都フォトクラブ写真展

③作品展開催

④町家文化祭-

ハンドメイドマルシェ・
実演・ワークショップ

【開催日時】①10月21日(土)~26日(木)

②10月28日(土)~11月2日(木)

③11月4日(土)~9日(木)

④11月11日(土)~13日(月)

10:00~17:00(④のみ11:00OPEN)

最終日16:00まで

【休館日】金曜日

築200年以上歴史のある大型京町家をリノベーションし、貸スペース・ギャラリーとして活用中。絵画や写真展、マルシェを開催。

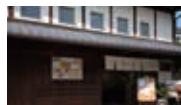

37

冬青庵能舞台

TOUSEIAN Noh Stage

京都市中京区両替町通爽川下る北小路町97-2
TEL.075-241-2215

http://touseian.jp/web/



無料

「能楽」

能楽師による能の解説、実演など。能装束の展示あり。
茶室にて呈茶をご希望の場合は追加料金として800円頂戴
いたします。(要予約)

【開催日時】11月14日(火)

10:00~12:00 13:30~16:00

【料金】大人 1,000円 中高生 500円
小学生以下 無料

「青謳会(せいおうかい)」

青木道喜社中の発表会。
舞囃子、仕舞、素謡を発表します。
入場無料。

【開催日時】11月19日(日)

10:00~17:00



この秋注目のイベントをご紹介します!

文化庁移転記念事業

【開催日】11月2日(木)~11月12日(日)

【会場】中京エリア、御所西エリア、岡崎エリア、京都駅・七条エリア、
河原町・五条エリア、北大路エリア、衣笠・北野エリア、西陣エリア、その他

京都に現存する魅力的なモダン建築を一斉公開するプロジェクト「京都モダン建築祭」を今年も開催。普段は一般公開されていない建物を公開するメインプログラム「パスポート公開」(原則予約不要)の他、事前予約制ガイドツアー、特別イベント、連携企画など多彩なプログラムを実施します。

文化庁・府庁界限では京都府庁旧本館、平安女学院大学(明治館、有栖館)、聖アグネス教会などを特別公開予定。

パスポート料金(税込)

【パスポート(全期間)】

一般(オンライン決済).....4,000円

セブンイレブン店頭購入(マルチコピー機).....4,500円

U29(29歳以下・オンライン決済のみ).....2,000円

【1DAY(日付指定)】

一般(オンライン決済).....2,000円

セブンイレブン店頭購入(マルチコピー機).....2,500円

購入は
こちら>



提供:学校法人平安女学院

平安女学院大学の学生さんにモデルコースを実際に巡ってもらいました!

文化庁・府庁界隈

まちかどミュージアム

散策モデルコース

京の文化を
尋ねて歩く

大学の
まわりにある推しスポットを
わたしたちが
開拓していきます!

3

4

住宅街に
隠れた趣深いお庭
まさに市中の山居!



護王神社



有斐斎弘道館

美しい
ステンドグラスと
オルガンの音色に
癒されて

舞台に
お琴の壁が...!
めずらしいデザイン

1

2



地下鉄烏丸線 丸太町駅



聖アグネス教会



京都當道会

魅力的なコース、 まだまだあります

紹介しきれなかった施設や
その他のモデルコースについても
Instagramで
どんどん紹介していきますので
是非ご覧ください！



まちかどミュージアム
公式Instagram

伝統的なモノづくりを体感

西陣織会館

鎧酒屋 Ako

TAKENOKO 横山竹材店

安達くみひも館

株式会社 山崎商店

見て聴いて感じて！文化で五感を研ぎ澄ます

金剛能楽堂

益富地学会館

京都迎賓館

山田松香木店

便利堂コロタイプギャラリー

アートステージ 567

芸術の秋を満喫 御所西美術品めぐり

京都銀行「美術研究支援制度」作品展

京都彫刻家協会作品展

松本明慶佛像彫刻美術館

中信美術館

桂甫作 安藤人形店



京都府公館



📍はバス停

6

ギャラリーの後は
菓寮で一服♡



虎屋 京都ギャラリー

7

次は
他コースも
散策したいね



楽美術館

GOAL!

所要時間
約120分

茶杓・箸・竹かご作り体験

TAKENOKO 横山竹材店



体験料 3,600円～
対象年齢:10歳から
1名～10名

約2時間で完成品をお持ち帰りいただけます。
初心者向けの制作体験です。

<https://www.yokotake.co.jp/>

お申し込み 3営業日前まで TEL:075-432-3620
Mail:yokotake@amber.plala.or.jp



所要時間
30～60分

- ①手仕事実演
「綿繰り機での綿繰り、糸車での糸紡ぎ」
- ②スペインタイルワークショップ
- ③ハワイアンリボンレイワークショップ

Art gallery be京都

工房

見学・体験

磨け、文化力!

コンプリートしたあなたは
輝くまちかどマイスター!

- ①11月12日(日)11:00～17:00 予約不要
- ②11月11日(土)・12日(日)・13日(月) 予約不要
- ③11月12日(日)12:00～16:00 予約優先

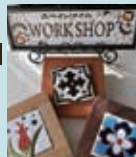

体験料 ①無料 / ②800円 / ③3500円～

- ①育てた綿から糸をつくるまでの工程を実演します。ぜひ触れてみてください。
綿繰り(わたくり)、綿打ち、糸紡ぎ…作品作りの際は、紡いだ糸を染めて、織っています。
- ②スペインのタイルと釉薬を使ってスポイト絵付け(作品は後日郵送)
※講師インスタhttps://www.instagram.com/nobuko_pottery_tile/
- ③バッグにつけてかわいい親子バイナブルのチャームを作ります。
※小学生以上・所要時間30分程度

お申し込み TEL:075-417-1315 Mail:info@be-kyoto.jp
Web:<https://www.be-kyoto.jp/bunkasai>



所要時間
2時間～
3時間

- ①工房見学と手刷り体験
- ②工房見学と対談、交流会

便利堂コロタイプギャラリー

11月18日(土)
①10:00～12:00 ②14:00～17:00

体験料 ① 4,000円(定員8名)
② 3,000円(定員20名)



①では、コロタイプ工房を見学した後、古写真を用いた手刷りのはがきを制作します。②では、工房見学の後、ギャラリーで開催中の展覧会関連イベントとして写真家真月洋子さんと写真研究者小林美香さんの対談と交流会を行います。

お申し込み 以下のフォームから11月15日(水)までに申し込みください
URL:<http://tiny.cc/edz9vz>



所要時間
約30分

万華鏡手作り体験

西陣織会館

10月21日(土)～11月19日(日)
10:30、13:30、14:30 ※1回あたり4名まで

体験料 1,320円
定休日:月曜日
小学2年生以下は保護者同伴が必要



西陣織の裂地を使用して、ビーズなど中身の入れ替えができる、あなただけの万華鏡作り。

お申し込み 1営業日前まで TEL:075-451-9231
Web:<https://nishijin.or.jp>



所要時間
約60分

くみひも体験

安達くみひも館

体験料 2,300円～3,630円
対象年齢:小学生以上



くみひもでストラップ、キーホルダー等を作成していただきます。

お申し込み 2営業日前まで
TEL:075-432-4113



府庁界隈のお店屋さん たくさん歩いたあなたに、おいしいひとときを。





salon de 1904
by MAEDA COFFEE

TEL.075-414-1444 営業時間 8:00~17:00 (L.O.16:30) 定休日 土日祝休業
〒602-8570 京都市上京区下立売通新町西入藪ノ内町 京都府庁旧本館



御所西 はく食堂
&
華作リパンの職員部

〒602-8019 京都市上京区室町通下長者町下ル近衛町25番地 ☎(075) 354 6848 営業時間:11:00~18:00



焼肉石屋 府庁前店

〒602-8026 TEL.075 - 211 - 2929
丸太町通新町東へ2軒目北側 フレスコさん斜め向かい
営業時間 11:00~14:30 17:30~23:00 不定休

創業明治元年 京都 三条寺町 お蕎麦司

本家 田毎 府庁前店

営業時間 午前11時30分~午後7時30分
定休日 土曜日

〒602-8031 京都府京都市上京区西洞院通榎木町上る東裏辻町403-1
電話番号075-255-7775 HP:<http://tagoto.com/>

京都市中京区 府庁前のイタリア料理

 CUCINA KURAMOCHI

TEL.075-253-6336

カジュアルな一皿から創意工夫をこらした一皿まで、
本場仕込みのイタリア料理を肩ひじはらずに
楽しんでいただけます。

〒604-0096
京都市中京区釜座通丸太町下ル榎屋町149番地
営業時間 ランチ 12:00~14:30ラストオーダー
ディナー 18:00~21:30ラストオーダー
定休日 木曜日
<http://www.cucinakuramochi.com/index.php>

10/21~11/19
ランチ限定

本パンフレットをご持参の方に
グラスワインをサービスします。
(他券と併用不可)





はスタンプラリー実施期間

スタンプラリー 設置施設カレンダー	10月											11月																					
	21	22	23	24	25	26	27	28	29	30	31	1	2	3	4	5	6	7	8	9	10	11	12	13	14	15	16	17	18	19			
	土	日	月	火	水	木	金	土	日	月	火	水	木	金	土	日	月	火	水	木	金	土	日	月	火	水	木	金	土	日			
1 府庁旧本館																																	
2 京都府公館																																	
3 株式会社 京都銀行																																	
4 京都彫刻家協会																																	
5 一般社団法人 京都當道会																																	
6 京都まなびの街生き方探究館																																	
7 金剛能楽堂																																	
8 中信美術館																																	
9 虎屋 京都ギャラリー																																	
10 西陣織会館																																	
11 平安女学院大学有栖館																																	
12 便利堂コロタイプギャラリー																																	
13 松本明慶佛像彫刻美術館																																	
14 山田松香木店																																	
15 有斐斎弘道館																																	
16 公益財団法人 楽美術館																																	
17 アートステージ567																																	
20 桂甫作安藤人形店																																	
21 護王神社																																	
22 聖アグネス教会																																	
23 生活あーと空間ばるあーと																																	
24 益富地学会館																																	
25 宗像神社																																	
26 株式会社 山崎商店																																	
27 TAKENOKO 横山竹材店																																	
28 鍛冶舎 Ako																																	
30 京都御苑閑院宮邸跡																																	
31 京都迎賓館																																	
32 元離宮二条城																																	
33 京都府立文化芸術会館																																	
34 art space co-jin																																	
35 堀川新文化ビルチング																																	
36 be京都																																	
37 冬青庵能舞台																																	