H26府民公募型整備事業（府民提案型）

安心・安全整備

受付番号	73	路河川名	花倉川	提案内容	河川浚渫	対応案	一部実施する（著しい堆積箇所）
審査番号	西１ － 63	箇所名	福知山市 長尾 地内	現在の状況	数カ所に於いて土砂が堆積し河積阻害となっている。	実施できない理由	

〔位置図〕

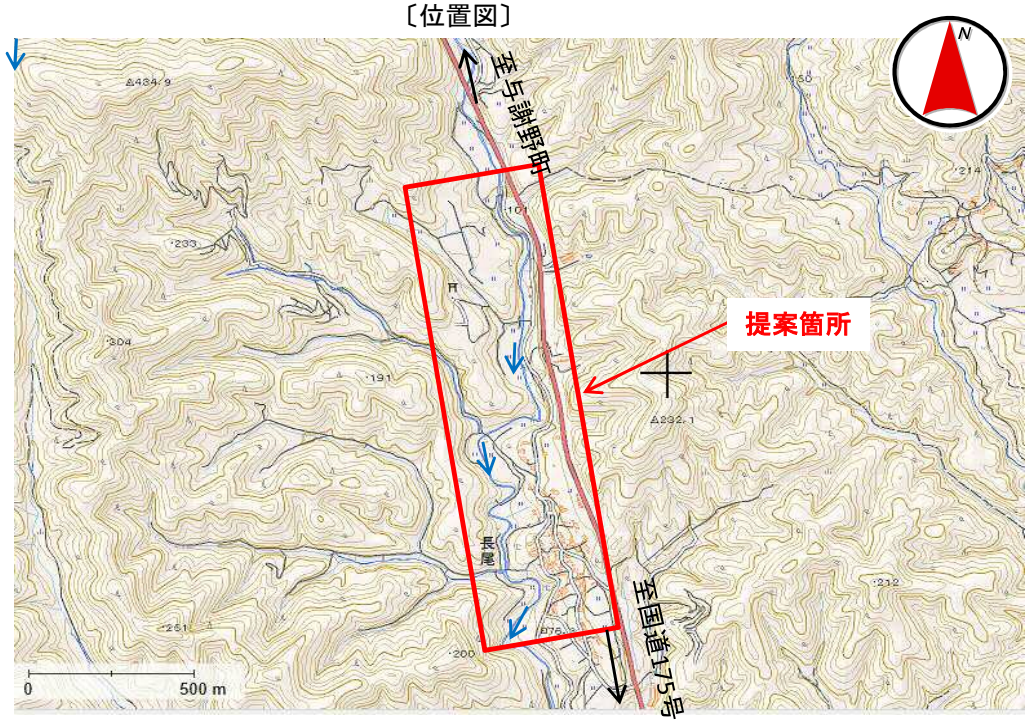
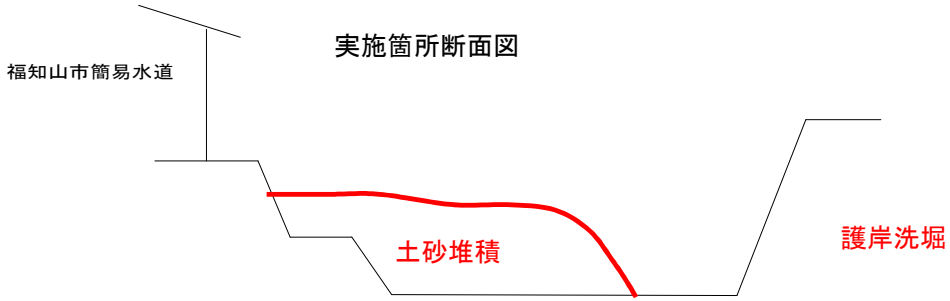
実施箇所断面図