

統計資料

3 外国人犯罪

(1) 来日外国人 刑法犯 罪種別 検挙件数 (10か年推移)

年次 罪種別	平成 27年	28年	29年	30年	令和 元年	2年	3年	4年	5年	6年
刑法犯総数	96	115	135	81	127	70	64	86	126	178
凶悪犯	1	4	3	-	-	1	3	4	4	3
殺人	-	-	-	-	-	-	-	1	1	-
強盗	-	2	2	-	-	1	3	1	-	1
放火	-	-	-	-	-	-	-	-	-	-
不同意性交等	1	2	1	-	-	-	-	2	3	2
粗暴犯	13	11	20	17	12	13	10	18	16	13
凶器準備集合	-	-	-	-	-	-	-	-	-	-
暴行	8	5	9	9	5	5	5	8	7	6
傷害	4	6	8	7	7	5	5	7	8	7
うち)傷害致死	-	-	-	-	-	-	-	-	-	-
脅迫	1	-	3	1	-	3	-	3	1	-
恐喝	-	-	-	-	-	-	-	-	-	-
窃盗犯	54	70	69	36	88	30	26	36	88	124
侵入盗	30	5	22	2	45	2	3	1	5	28
乗り物盗	2	-	10	4	6	4	3	3	12	41
非侵入盗	22	65	37	30	37	24	20	32	71	55
知能犯	3	6	14	13	3	6	12	16	8	4
詐欺	1	3	8	6	2	5	11	15	6	3
横領	-	-	-	-	-	1	-	-	1	1
横領	-	-	-	-	-	-	-	-	-	-
業務上横領	-	-	-	-	-	1	-	-	1	1
偽造	2	3	6	7	1	-	1	1	1	-
うち)通貨偽造	-	-	1	-	-	-	-	-	-	-
うち)文書偽造	2	3	-	5	1	-	1	1	1	-
うち)支払い用カード偽造	-	-	5	1	-	-	-	-	-	-
うち)有価証券偽造	-	-	-	-	-	-	-	-	-	-
汚職	-	-	-	-	-	-	-	-	-	-
うち)賄賂	-	-	-	-	-	-	-	-	-	-
あっせん利得処罰法	-	-	-	-	-	-	-	-	-	-
背任	-	-	-	-	-	-	-	-	-	-
風俗犯	2	3	7	2	3	-	-	3	3	4
賭博	-	-	-	-	-	-	-	-	-	1
わいせつ	2	3	7	2	3	-	-	3	3	2
うち)不同意わいせつ	2	3	6	1	3	-	-	3	3	2
うち)公然わいせつ	-	-	1	1	-	-	-	-	-	-
その他の刑法犯	23	21	22	13	21	20	13	9	7	30
うち)占有離脱物横領	17	11	11	5	8	8	5	-	4	9
うち)公務執行妨害	-	-	1	1	2	-	-	-	-	1
うち)住居侵入	2	3	4	3	4	3	4	3	1	4
うち)逮捕監禁	-	-	-	-	-	-	-	-	-	1
うち)略取誘拐・人身売買	-	-	-	-	-	-	-	-	-	1
うち)盗品等	-	1	-	-	-	-	-	-	-	1
うち)器物損壊等	4	5	6	2	7	7	2	4	1	7

(2) 来日外国人 刑法犯 罪種別 検挙人員 (10か年推移)

年次 罪種別	平成 27年	28年	29年	30年	令和 元年	2年	3年	4年	5年	6年
刑法犯総数	71	78	108	76	75	54	51	63	71	108
凶悪犯	1	4	4	-	-	-	2	3	4	7
殺人	-	-	-	-	-	-	1	1	1	-
強盗	-	1	3	-	-	-	1	1	-	5
放火	-	-	-	-	-	-	-	-	-	-
不同意性交等	1	3	1	-	-	-	-	1	3	2
粗暴犯	15	13	23	18	13	11	10	14	15	13
凶器準備集合	-	-	-	-	-	-	-	-	-	-
暴行	6	5	11	8	4	4	5	6	7	6
傷害	8	8	9	10	9	5	5	5	7	7
うち) 傷害致死	-	-	-	-	-	-	-	-	-	-
脅迫	1	-	3	-	-	2	-	3	1	-
恐喝	-	-	-	-	-	-	-	-	-	-
窃盗犯	27	33	49	31	41	23	22	29	31	50
侵入盗	3	4	4	1	3	-	2	2	3	15
乗り物盗	2	-	7	4	6	3	3	2	2	7
非侵入盗	22	29	38	26	32	20	17	25	26	28
知能犯	5	5	13	10	2	3	5	9	9	5
詐欺	3	3	6	1	1	3	5	9	8	4
横領	-	-	-	-	-	-	-	-	1	1
横領	-	-	-	-	-	-	-	-	-	-
業務上横領	-	-	-	-	-	-	-	-	1	1
偽造	2	2	7	9	1	-	-	-	-	-
うち) 通貨偽造	-	-	1	-	-	-	-	-	-	-
うち) 文書偽造	2	2	-	4	1	-	-	-	-	-
うち) 支払い用カード偽造	-	-	6	4	-	-	-	-	-	-
うち) 有価証券偽造	-	-	-	-	-	-	-	-	-	-
汚職	-	-	-	-	-	-	-	-	-	-
うち) 賄賂	-	-	-	-	-	-	-	-	-	-
あっせん利得処罰法	-	-	-	-	-	-	-	-	-	-
背任	-	-	-	-	-	-	-	-	-	-
風俗犯	1	3	4	2	3	-	-	3	5	4
賭博	-	-	-	-	-	-	-	-	-	1
わいせつ	1	3	4	2	3	-	-	3	5	2
うち) 不同意わいせつ	1	3	3	1	3	-	-	3	5	2
うち) 公然わいせつ	-	-	1	1	-	-	-	-	-	-
その他の刑法犯	22	20	15	15	16	17	12	5	7	29
うち) 占有離脱物横領	19	11	10	5	8	7	5	-	4	9
うち) 公務執行妨害	-	-	-	1	1	-	-	-	-	1
うち) 住居侵入	1	2	1	5	1	2	4	1	1	4
うち) 逮捕監禁	-	-	-	-	-	-	-	-	-	2
うち) 略取誘拐・人身売買	-	-	-	-	-	-	-	-	-	1
うち) 盗品等	-	1	-	-	-	-	-	-	-	1
うち) 器物損壊等	2	5	4	2	6	7	2	3	1	6

(3) 来日外国人 特別法犯 検挙件数・検挙人員 (10か年推移)

(検挙件数)

区分	年次	平成 27年	28年	29年	30年	令和 元年	2年	3年	4年	5年	6年
特別法犯総数		40	40	58	47	59	37	45	48	49	65
出入国管理及び難民認定法		16	16	17	7	29	23	27	24	23	32
軽犯罪法		-	2	3	3	2	-	1	1	2	4
迷惑防止条例		2	1	1	1	4	2	3	2	1	2
動物愛護管理法		-	-	2	-	-	-	-	-	-	2
ストーカー規制法		-	1	3	-	-	-	-	-	1	-
特殊開錠用具所持禁止法		1	-	-	-	-	-	-	1	-	-
風営適正化法		4	1	9	3	2	1	1	2	2	2
二十歳未満ノ者ノ飲酒ノ禁止ニ関スル法律		-	-	-	-	-	-	1	-	-	-
二十歳未満ノ者ノ喫煙ノ禁止ニ関スル法律		-	-	-	-	-	-	1	-	-	-
青少年保護育成条例		-	-	-	1	-	-	1	1	1	-
児童買春・児童ポルノ禁止法		-	1	2	-	-	-	-	1	-	1
犯罪収益移転防止法		-	-	-	-	1	-	2	1	1	1
銃砲刀剣類所持等取締法		-	2	2	1	3	4	2	-	5	7
消防法		-	-	-	-	-	-	-	1	-	-
麻薬等取締法		1	-	-	-	2	-	1	-	-	2
大麻取締法		2	1	1	3	2	1	1	4	1	2
覚醒剤取締法		1	3	-	1	3	-	1	1	-	-
麻薬等特例法		-	-	-	-	-	-	-	1	-	1
医師法		-	-	-	-	-	2	-	-	-	-
廃棄物処理法		-	1	2	4	3	1	1	3	3	4
狂犬病予防法		-	1	-	-	-	-	-	-	-	-
たばこ事業法		-	-	-	-	-	-	-	2	-	-
労働安全衛生法		-	-	-	-	-	-	1	-	-	-
不正競争防止法		-	-	-	-	-	-	-	1	1	-
銀行法		-	1	-	-	-	-	-	-	-	-
漁業法		-	-	-	-	-	-	-	-	2	-
鉄道営業法		1	-	5	1	-	-	-	1	-	2
航空法		-	1	8	16	8	1	-	-	4	1
電気通信事業法		-	1	-	-	-	-	-	-	-	-
不正アクセス禁止法		2	-	1	-	-	2	1	-	2	-
司法書士法		-	-	-	-	-	-	-	-	-	1
商標法		3	3	-	2	-	-	-	1	-	1
著作権法		7	4	2	4	-	-	-	-	-	-

注 外国人登録法は平成24年廃止、医薬品医療機器等法は平成26年薬事法から改称

(検挙人員)

区分	年次	平成 27年	28年	29年	30年	令和 元年	2年	3年	4年	5年	6年
特別法犯総数		38	40	55	40	48	31	39	34	47	56
出入国管理及び難民認定法		11	17	14	5	22	19	23	15	21	19
軽犯罪法		-	2	2	2	1	-	2	1	4	4
迷惑防止条例		2	1	1	1	4	2	2	-	1	1
動物愛護管理法		-	-	2	-	-	-	-	-	-	2
ストーカー規制法		-	1	3	-	-	-	-	-	1	-
特殊開錠用具所持禁止法		-	-	-	-	-	-	-	1	-	-
風営適正化法		13	1	7	2	4	1	1	2	1	2
二十歳未満ノ者ノ飲酒ノ禁止ニ関スル法律		-	-	1	-	-	-	1	-	-	-
青少年保護育成条例		-	-	-	1	-	-	1	1	1	-
児童買春・児童ポルノ禁止法		-	1	1	-	-	-	-	1	-	1
犯罪収益移転防止法		-	-	-	-	1	-	2	1	2	1
銃砲刀剣類所持等取締法		1	2	2	1	2	3	2	-	5	7
消防法		-	-	-	-	-	-	-	1	-	-
麻薬等取締法		1	-	-	-	1	-	1	-	-	1
大麻取締法		1	1	2	3	1	-	1	2	1	1
覚醒剤取締法		1	2	1	1	-	-	1	1	-	-
医師法		-	-	-	-	-	2	-	-	-	-
廃棄物処理法		-	2	2	4	4	2	1	4	3	7
狂犬病予防法		-	1	-	-	-	-	-	-	-	-
たばこ事業法		-	-	-	-	-	-	-	1	-	-
不正競争防止法		-	-	-	-	-	-	-	1	-	-
銀行法		-	1	-	-	-	-	-	-	-	-
漁業法		-	-	-	-	-	-	-	-	3	-
鉄道営業法		1	-	5	-	-	-	-	2	-	7
航空法		-	1	11	16	8	1	-	-	4	1
電気通信事業法		-	1	-	-	-	-	-	-	-	-
不正アクセス禁止法		1	-	-	-	-	1	1	-	-	-
司法書士法		-	-	-	-	-	-	-	-	-	1
商標法		1	2	-	2	-	-	-	-	-	1
著作権法		5	4	1	2	-	-	-	-	-	-

(4) 来日外国人 国籍別 検挙人員 (10か年推移)

区分	年次	平成27年			平成28年			平成29年			平成30年		
		総数	刑法犯	特別法犯	総数	刑法犯	特別法犯	総数	刑法犯	特別法犯	総数	刑法犯	特別法犯
総数		109	71	38	118	78	40	163	108	55	116	76	40
アジア州		90	54	36	91	56	35	132	88	44	90	61	29
韓国・朝鮮		7	6	1	16	8	8	10	9	1	9	6	3
中国		63	30	33	37	21	16	52	28	24	44	28	16
上海市		1	1	-	1	-	1	1	1	-	1	-	1
吉林省		2	-	2	2	1	1	5	2	3	1	1	-
黒龍江省		10	5	5	4	3	1	11	3	8	4	3	1
福建省		7	1	6	4	3	1	2	1	1	1	1	-
遼寧省		7	2	5	4	3	1	4	1	3	7	3	4
中国本土その他		33	19	14	19	9	10	21	13	8	26	17	9
台湾		3	2	1	2	1	1	7	7	-	3	3	-
香港・マカオ		-	-	-	1	1	-	1	-	1	1	-	1
イスラエル		2	1	1	-	-	-	1	1	-	1	-	1
イラン		-	-	-	1	1	-	-	-	-	-	-	-
インド		1	1	-	2	2	-	-	-	-	-	-	-
インドネシア		-	-	-	-	-	-	4	1	3	-	-	-
シンガポール		-	-	-	-	-	-	-	-	-	1	-	1
スリランカ		-	-	-	-	-	-	4	2	2	2	1	1
タイ		-	-	-	-	-	-	3	3	-	-	-	-
バングラデシュ		-	-	-	-	-	-	2	-	2	-	-	-
パキスタン		3	2	1	-	-	-	1	1	-	2	1	1
フィリピン		2	2	-	9	3	6	11	5	6	2	-	2
ベトナム		11	11	-	25	20	5	29	23	6	21	19	2
マレーシア		-	-	-	-	-	-	10	10	-	5	4	1
ミャンマー		1	1	-	-	-	-	1	1	-	-	-	-
その他		-	-	-	1	1	-	4	4	-	3	2	1
ヨーロッパ州		4	3	1	8	7	1	13	8	5	15	9	6
イギリス		2	1	1	3	3	-	5	3	2	2	1	1
イタリア		-	-	-	-	-	-	1	-	1	1	-	1
オーストリア		-	-	-	-	-	-	-	-	-	-	-	-
オランダ		-	-	-	-	-	-	-	-	-	-	-	-
スウェーデン		-	-	-	-	-	-	-	-	-	-	-	-
スペイン		-	-	-	-	-	-	3	1	2	-	-	-
ドイツ		-	-	-	-	-	-	1	1	-	2	1	1
フランス		2	2	-	2	1	1	2	2	-	2	-	2
ベルギー		-	-	-	-	-	-	-	-	-	-	-	-
ロシア		-	-	-	3	3	-	-	-	-	5	4	1
その他		-	-	-	-	-	-	1	1	-	3	3	-
南北アメリカ州		13	13	-	16	12	4	13	10	3	10	5	5
アメリカ		4	4	-	7	5	2	4	4	-	2	1	1
アルゼンチン		-	-	-	-	-	-	-	-	-	-	-	-
カナダ		1	1	-	1	1	-	2	1	1	1	1	-
コロンビア		2	2	-	-	-	-	-	-	-	1	-	1
ブラジル		3	3	-	8	6	2	2	2	-	3	2	1
ペルー		1	1	-	-	-	-	3	2	1	1	1	-
その他		2	2	-	-	-	-	2	1	1	2	-	2
アフリカ州		-	-	-	2	2	-	2	-	2	1	1	-
オセアニア州		2	1	1	1	1	-	3	2	1	-	-	-
オーストラリア		1	-	1	1	1	-	2	2	-	-	-	-
ニュージーランド		-	-	-	-	-	-	1	-	1	-	-	-
その他		1	1	-	-	-	-	-	-	-	-	-	-
無国籍		-	-	-	-	-	-	-	-	-	-	-	-
国籍不明		-	-	-	-	-	-	-	-	-	-	-	-

注 中国には台湾を含む。

令和元年			令和2年			令和3年			令和4年			令和5年			令和6年		
総数	刑法犯	特別法犯	総数	刑法犯	特別法犯	総数	刑法犯	特別法犯	総数	刑法犯	特別法犯	総数	刑法犯	特別法犯	総数	刑法犯	特別法犯
123	75	48	85	54	31	90	51	39	97	63	34	118	71	47	164	108	56
91	51	40	67	39	28	79	46	33	82	52	30	97	55	42	136	86	50
1	1	-	2	1	1	6	4	2	9	8	1	2	1	1	5	4	1
56	29	27	27	21	6	26	17	9	30	21	9	36	18	18	48	30	18
1	1	-	1	1	-	2	1	1	-	-	-	1	-	1	2	1	1
3	1	2	2	2	-	1	-	1	2	2	-	3	1	2	1	-	1
9	5	4	-	-	-	3	2	1	3	3	-	3	-	3	5	4	1
3	3	-	3	1	2	-	-	-	3	1	2	1	1	-	2	1	1
6	3	3	4	3	1	1	-	1	-	-	-	1	1	-	1	-	1
28	15	13	14	12	2	17	12	5	18	12	6	22	13	9	30	18	12
4	1	3	2	2	-	1	1	-	1	1	-	3	1	2	7	6	1
2	-	2	1	-	1	1	1	-	3	2	1	2	1	1	-	-	-
-	-	-	-	-	-	-	-	-	-	-	-	-	-	-	-	-	-
1	-	1	-	-	-	2	1	1	2	1	1	-	-	-	-	-	-
1	1	-	-	-	-	-	-	-	1	1	-	-	-	-	1	1	-
2	2	-	-	-	-	2	-	2	1	1	-	-	-	-	2	-	2
-	-	-	1	1	-	-	-	-	-	-	-	-	-	-	1	-	1
4	3	1	-	-	-	1	-	1	6	1	5	2	-	2	7	5	2
-	-	-	1	1	-	-	-	-	-	-	-	2	1	1	1	-	1
1	-	1	-	-	-	-	-	-	-	-	-	2	2	-	1	-	1
-	-	-	-	-	-	1	-	1	3	2	1	-	-	-	-	-	-
5	3	2	1	1	-	5	3	2	-	-	-	5	4	1	4	4	-
13	12	1	31	10	21	30	15	15	27	14	13	39	21	18	46	31	15
-	-	-	1	1	-	-	-	-	-	-	-	-	-	-	1	1	-
-	-	-	-	-	-	-	-	-	-	-	-	1	1	-	1	1	-
7	-	7	3	3	-	6	6	-	3	3	-	8	7	1	18	9	9
15	10	5	9	8	1	1	-	1	3	3	-	5	4	1	11	10	1
-	-	-	3	3	-	-	-	-	1	1	-	-	-	-	1	1	-
-	-	-	-	-	-	-	-	-	-	-	-	-	-	-	-	-	-
-	-	-	1	1	-	-	-	-	-	-	-	-	-	-	-	-	-
-	-	-	-	-	-	-	-	-	-	-	-	-	-	-	-	-	-
1	1	-	1	1	-	-	-	-	-	-	-	-	-	-	-	-	-
-	-	-	-	-	-	-	-	-	-	-	-	-	-	-	1	1	-
2	2	-	2	1	1	-	-	-	-	-	-	1	-	1	1	1	-
4	3	1	1	1	-	1	-	1	2	2	-	2	2	-	4	3	1
1	-	1	-	-	-	-	-	-	-	-	-	-	-	-	-	-	-
3	1	2	1	1	-	-	-	-	-	-	-	-	-	-	1	1	-
4	3	1	-	-	-	-	-	-	-	-	-	2	2	-	3	3	-
11	8	3	8	6	2	9	5	4	10	6	4	14	11	3	13	10	3
7	5	2	2	2	-	1	-	1	4	3	1	5	5	-	5	4	1
-	-	-	-	-	-	1	1	-	-	-	-	1	1	-	-	-	-
1	-	1	-	-	-	1	-	1	-	-	-	1	1	-	-	-	-
-	-	-	-	-	-	-	-	-	-	-	-	1	1	-	-	-	-
3	3	-	2	1	1	4	2	2	4	1	3	1	-	1	3	3	-
-	-	-	-	-	-	1	1	-	-	-	-	3	3	-	2	1	1
-	-	-	4	3	1	1	1	-	2	2	-	2	-	2	3	2	1
3	3	-	-	-	-	1	-	1	2	2	-	2	1	1	3	1	2
3	3	-	1	1	-	-	-	-	-	-	-	-	-	-	1	1	-
3	3	-	1	1	-	-	-	-	-	-	-	-	-	-	1	1	-
-	-	-	-	-	-	-	-	-	-	-	-	-	-	-	-	-	-
-	-	-	-	-	-	-	-	-	-	-	-	-	-	-	-	-	-
-	-	-	-	-	-	-	-	-	-	-	-	-	-	-	-	-	-
-	-	-	-	-	-	-	-	-	-	-	-	-	-	-	-	-	-

(5) 出入国管理及び難民認定法 違反態様別 検挙件数・検挙人員(10か年推移)

(検挙件数)

区分	年次	平成	28年	29年	30年	令和	2年	3年	4年	5年	6年
		27年				元年					
総数		19	19	21	8	36	25	29	26	28	36
不法入国		-	-	-	-	-	-	-	-	-	1
不法出国		-	-	-	-	-	-	-	-	-	-
不法出国企図		-	-	-	-	-	-	-	-	-	-
不法上陸	(無証印)	-	-	-	-	-	-	-	-	-	-
	(無許可寄港地上陸等)	-	-	-	-	-	-	-	-	-	-
	(不正手段)	-	-	-	-	-	-	-	-	-	1
不法在留		1	1	-	-	-	1	-	-	-	2
無許可在留資格外活動専従		1	2	3	-	-	-	2	2	2	1
無許可在留資格外活動		6	4	5	2	11	4	3	3	5	1
不法残留	(旅券を有する者)	5	6	6	2	10	12	16	11	12	19
	(寄港地上陸者等)	-	-	-	-	-	-	-	-	-	-
	(日本国籍離脱者等)	-	-	-	-	-	-	-	-	-	-
	(その他)	1	2	1	1	1	1	-	1	1	1
仮上陸者の逃走、不出頭		-	-	-	-	-	-	-	-	-	-
不実申請による難民認定者		-	-	-	-	-	-	-	-	-	-
被収容者の逃走		-	-	-	-	-	-	-	-	-	-
船舶観光上陸者の逃亡		-	-	-	-	-	-	-	-	-	-
放免者の逃走、不出頭		-	-	-	-	-	-	-	-	-	-
一時庇護上陸者の逃走		-	-	-	-	-	-	-	-	-	-
証明書の期限内不返納		-	-	-	-	-	-	-	-	-	-
証明書の不返納		-	-	-	-	-	-	-	-	-	-
証人の不出頭、宣誓拒否等		-	-	-	-	-	-	-	-	-	-
旅券等不携帯提示拒否		-	-	-	-	-	-	1	-	-	2
特定登録者カード不携帯提示拒否		-	-	-	-	-	-	-	-	-	-
不法就労	(活動させた者)	4	4	2	1	6	-	-	-	-	-
	(支配下に置いた者)	-	-	-	-	-	-	-	-	-	-
	(業として活動させる)	-	-	1	-	-	-	-	-	-	-
	(あっせんした者)	-	-	2	-	1	-	-	-	-	-
不法就労活動をさせる行為		-	-	-	-	-	2	1	2	5	4
業として行う、不法就労活動をさせる行為又は不法就労活動をさせるために支配下に置く行為に関するあっせん		-	-	-	-	-	1	1	-	1	-
集団密航者		-	-	-	-	-	-	-	-	-	-
旅券等不正受交付		-	-	-	-	-	-	-	-	-	-
届出義務違反		-	-	-	-	-	-	-	-	-	-
その他の違反		1	-	1	2	7	4	5	7	2	4

※ 令和2年から「不法就労(活動させた者)」は「不法就労活動をさせる行為」に変更、また「不法就労(業として活動させる行為)」と「不法就労(あっせんした者)」は「業として行う、不法就労活動をさせる行為又は不法就労活動をさせるために支配下に置く行為に関するあっせん」に統合しています。

(検挙人員)

区分		年次	平成	28年	29年	30年	令和	2年	3年	4年	5年	6年
		数	27年				元年					
総		数	13	22	23	7	30	22	27	19	28	23
不法入国			-	-	-	-	-	-	-	-	-	-
不法出国			-	-	-	-	-	-	-	-	-	-
不法出国企図			-	-	-	-	-	-	-	-	-	-
不法上陸	(無証印)		-	-	-	-	-	-	-	-	-	-
	(無許可寄港地上陸等)		-	-	-	-	-	-	-	-	-	-
	(不正手段)		-	-	-	-	-	-	-	-	-	-
不法在留			-	1	-	-	-	-	-	-	-	1
無許可在留資格外活動専従			-	2	3	-	-	-	2	2	2	1
無許可在留資格外活動			5	4	5	2	11	4	3	3	5	-
不法残留	(旅券を有する者)		3	6	3	1	9	11	16	8	10	14
	(寄港地上陸者等)		-	-	-	-	-	-	-	-	-	-
	(日本国籍離脱者等)		-	-	-	-	-	-	-	-	-	-
	(その他)		1	2	1	1	1	1	-	-	1	1
仮上陸者の逃走、不出頭			-	-	-	-	-	-	-	-	-	-
不実申請による難民認定者			-	-	-	-	-	-	-	-	-	-
被収容者の逃走			-	-	-	-	-	-	-	-	-	-
船舶観光上陸者の逃亡			-	-	-	-	-	-	-	-	-	-
放免者の逃走、不出頭			-	-	-	-	-	-	-	-	-	-
一時庇護上陸者の逃走			-	-	-	-	-	-	-	-	-	-
証明書の期限内不返納			-	-	-	-	-	-	-	-	-	-
証明書の不返納			-	-	-	-	-	-	-	-	-	-
証人の不出頭、宣誓拒否等			-	-	-	-	-	-	-	-	-	-
旅券等不携帯提示拒否			-	-	-	-	-	-	1	-	-	-
特定登録者カード不携帯提示拒否			-	-	-	-	-	-	-	-	-	-
不法就労	(活動させた者)		3	7	6	1	6	-	-	-	-	-
	(支配下に置いた者)		-	-	-	-	-	-	-	-	-	-
	(業として活動させる)		-	-	2	-	-	-	-	-	-	-
	(あっせんした者)		-	-	2	-	1	-	-	-	-	-
不法就労活動をさせる行為			-	-	-	-	-	4	1	4	6	4
業として行う、不法就労活動をさせる行為又は不法就労活動をさせるために支配下に置く行為に関するあっせん			-	-	-	-	-	1	4	-	3	-
集団密航者			-	-	-	-	-	-	-	-	-	-
旅券等不正受交付			-	-	-	-	-	-	-	-	-	-
届出義務違反			-	-	-	-	-	-	-	-	-	-
その他の違反			1	-	1	2	2	1	-	2	1	2

(6) 来日外国人による 刑法犯 都道府県別 罪種別 検挙件数 (その1)

都道府県	罪種	総数	凶 悪 犯					粗 暴		
			計	殺人	強盗	放火	不同意性交等	計	凶器準備 集 合	暴行
全 国	総 数	13,405	260	60	81	12	107	1,340	2	622
北 海 道		158	4	2	1	-	1	27	-	17
	計	564	8	2	2	-	4	23	-	14
東 北	青 森	25	-	-	-	-	-	2	-	2
	岩 手	75	1	1	-	-	-	-	-	-
	宮 城	180	4	1	-	-	3	14	-	7
	秋 田	8	1	-	-	-	1	1	-	-
	山 形	213	-	-	-	-	-	4	-	3
	福 島	63	2	-	2	-	-	2	-	2
東 京		2,027	67	6	23	2	36	363	1	174
	計	6,177	70	18	27	2	23	422	1	185
関 東	茨 城	636	6	2	2	-	2	36	-	18
	栃 木	175	4	1	2	-	1	16	-	4
	群 馬	1,436	7	2	2	-	3	53	-	34
	埼 玉	1,177	16	4	6	-	6	114	1	46
	千 葉	754	9	1	3	1	4	66	-	18
	神 奈 川	815	14	2	7	-	5	48	-	17
	新 潟	352	-	-	-	-	-	9	-	5
	山 梨	79	1	-	1	-	-	3	-	1
	長 野	277	1	-	1	-	-	4	-	3
	静 岡	476	12	6	3	1	2	73	-	39
	計	1,829	38	10	7	2	19	220	-	111
中 部	富 山	152	3	1	-	-	2	21	-	14
	石 川	131	2	1	-	-	1	2	-	1
	福 井	109	-	-	-	-	-	11	-	5
	岐 阜	375	2	1	-	-	1	35	-	26
	愛 知	871	30	7	7	1	15	120	-	45
	三 重	191	1	-	-	1	-	31	-	20
	計	1,418	45	11	17	4	13	179	-	63
近 畿	滋 賀	123	1	1	-	-	-	13	-	5
	京 都	178	3	-	1	-	2	13	-	6
	大 阪	649	29	6	12	3	8	82	-	25
	兵 庫	394	11	4	3	1	3	65	-	22
	奈 良	64	1	-	1	-	-	3	-	2
	和 歌 山	10	-	-	-	-	-	3	-	3
	計	331	7	4	1	1	1	24	-	9
中 国	鳥 取	30	-	-	-	-	-	-	-	-
	島 根	44	-	-	-	-	-	1	-	-
	岡 山	91	1	-	-	-	1	9	-	3
	広 島	123	6	4	1	1	-	13	-	6
	山 口	43	-	-	-	-	-	1	-	-
	計	156	6	3	-	1	2	6	-	1
四 国	徳 島	28	-	-	-	-	-	-	-	-
	香 川	70	3	1	-	-	2	4	-	1
	愛 媛	34	1	1	-	-	-	2	-	-
	高 知	24	2	1	-	1	-	-	-	-
		計	745	15	4	3	-	8	76	-
九 州	福 岡	403	7	2	2	-	3	43	-	32
	佐 賀	13	1	-	-	-	1	3	-	1
	長 崎	33	2	1	-	-	1	5	-	4
	熊 本	115	-	-	-	-	-	5	-	5
	大 分	57	2	-	-	-	2	2	-	-
	宮 崎	29	-	-	-	-	-	-	-	-
	鹿 児 島	25	-	-	-	-	-	2	-	-
	沖 縄	70	3	1	1	-	1	16	-	6

注 地域の種類は管区警察局の管轄による。

犯			窃 盗 犯								
傷 害	脅 迫	恐 喝	計	侵 入			盗		事務所 荒し	出店荒し	その他の 侵入盗
				計	空き巣	忍込み	居空き	盗			
614	96	6	9,103	4,153	772	335	22	19	54	2,951	
10	-	-	106	8	7	-	-	-	-	1	
8	1	-	475	275	32	16	-	-	-	227	
-	-	-	21	-	-	-	-	-	-	-	
-	-	-	68	1	-	-	-	-	-	1	
6	1	-	134	113	17	10	-	-	-	86	
1	-	-	4	1	-	-	-	-	-	1	
1	-	-	197	160	15	6	-	-	-	139	
-	-	-	51	-	-	-	-	-	-	-	
157	29	2	971	282	113	10	5	2	13	139	
206	28	2	4,812	2,689	427	289	10	5	9	1,949	
17	1	-	517	187	113	2	1	-	1	70	
12	-	-	116	22	4	-	1	-	-	17	
17	2	-	1,296	577	46	77	-	-	-	454	
56	11	-	815	562	105	108	2	4	-	343	
39	7	2	517	240	16	37	2	1	2	182	
29	2	-	611	484	63	38	2	-	-	381	
3	1	-	316	236	24	9	1	-	-	202	
2	-	-	59	40	23	-	-	-	-	17	
1	-	-	248	227	18	18	-	-	1	190	
30	4	-	317	114	15	-	1	-	5	93	
94	13	2	1,176	453	83	11	4	5	21	329	
7	-	-	113	57	24	5	-	-	-	28	
1	-	-	115	34	3	1	1	-	-	29	
5	-	1	75	43	25	-	-	1	1	16	
7	2	-	297	141	4	1	-	-	5	131	
64	10	1	447	105	15	2	3	-	13	72	
10	1	-	129	73	12	2	-	4	2	53	
95	21	-	753	197	37	8	3	7	8	134	
6	2	-	87	39	10	-	-	-	4	25	
7	-	-	124	28	9	-	-	3	-	16	
49	8	-	276	25	7	4	3	2	3	6	
32	11	-	224	99	8	4	-	1	-	86	
1	-	-	37	6	3	-	-	1	1	1	
-	-	-	5	-	-	-	-	-	-	-	
14	1	-	197	15	4	-	-	-	-	11	
-	-	-	17	-	-	-	-	-	-	-	
1	-	-	34	-	-	-	-	-	-	-	
6	-	-	57	8	1	-	-	-	-	7	
6	1	-	63	5	3	-	-	-	-	2	
1	-	-	26	2	-	-	-	-	-	2	
4	1	-	120	16	10	-	-	-	-	6	
-	-	-	22	12	6	-	-	-	-	6	
2	1	-	51	-	-	-	-	-	-	-	
2	-	-	29	4	4	-	-	-	-	-	
-	-	-	18	-	-	-	-	-	-	-	
26	2	-	493	218	59	1	-	-	3	155	
10	1	-	258	107	40	1	-	-	3	63	
2	-	-	7	1	-	-	-	-	-	1	
1	-	-	17	1	-	-	-	-	-	1	
-	-	-	99	74	12	-	-	-	-	62	
2	-	-	42	31	4	-	-	-	-	27	
-	-	-	14	-	-	-	-	-	-	-	
2	-	-	19	1	1	-	-	-	-	-	
9	1	-	37	3	2	-	-	-	-	1	

(6) 来日外国人による 刑法犯 都道府県別 罪種別 検挙件数 (その2)

都道府県	罪種	窃 盗 犯									
		乗 り 物 盗				非 侵 入 盗					
		計	自動車盗	オートバイ盗	自転車盗	計	すり	車 上 ねらい	部 品 ねらい	万引き	その他の 非侵入盗
全 国 総 数		760	280	64	416	4,190	27	76	69	2,252	1,766
北 海 道		60	17	1	42	38	1	-	1	29	7
東 北	計	8	6	-	2	192	-	-	6	108	78
	青 森	5	5	-	-	16	-	-	5	10	1
	岩 手	-	-	-	-	67	-	-	-	26	41
	宮 城	-	-	-	-	21	-	-	1	13	7
	秋 田	-	-	-	-	3	-	-	-	2	1
	山 形	2	1	-	1	35	-	-	-	27	8
	福 島	1	-	-	1	50	-	-	-	30	20
	東 京	190	1	-	189	499	11	5	-	298	185
関 東	計	256	177	9	70	1,867	9	53	21	854	930
	茨 城	81	78	-	3	249	1	4	2	74	168
	栃 木	2	1	1	-	92	-	-	-	40	52
	群 馬	7	1	-	6	712	-	2	10	225	475
	埼 玉	72	44	4	24	181	6	4	3	99	69
	千 葉	49	37	-	12	228	1	6	2	168	51
	神 奈 川	17	3	3	11	110	-	-	1	64	45
	新 潟	3	2	-	1	77	1	-	2	66	8
	山 梨	3	1	-	2	16	-	-	-	6	10
	長 野	6	4	-	2	15	-	-	-	11	4
	静 岡	16	6	1	9	187	-	37	1	101	48
中 部	計	125	74	1	50	598	3	8	25	333	229
	富 山	3	-	-	3	53	-	-	-	39	14
	石 川	4	2	-	2	77	-	-	3	58	16
	福 井	3	2	-	1	29	1	-	1	11	16
	岐 阜	40	38	-	2	116	-	1	16	48	51
	愛 知	74	32	-	42	268	2	7	3	133	123
	三 重	1	-	1	-	55	-	-	2	44	9
近 畿	計	96	3	49	44	460	3	7	12	258	180
	滋 賀	8	2	-	6	40	-	2	8	21	9
	京 都	41	-	37	4	55	-	2	3	25	25
	大 阪	29	-	1	28	222	3	3	-	131	85
	兵 庫	6	1	1	4	119	-	-	1	65	53
	奈 良	11	-	10	1	20	-	-	-	12	8
	和 歌 山	1	-	-	1	4	-	-	-	4	-
中 国	計	7	1	1	5	175	-	2	2	117	54
	鳥 取	-	-	-	-	17	-	-	-	14	3
	島 根	-	-	-	-	34	-	-	1	28	5
	岡 山	4	-	1	3	45	-	-	1	34	10
	広 島	2	1	-	1	56	-	1	-	33	22
	山 口	1	-	-	1	23	-	1	-	8	14
四 国	計	3	-	-	3	101	-	-	-	57	44
	徳 島	-	-	-	-	10	-	-	-	8	2
	香 川	1	-	-	1	50	-	-	-	22	28
	愛 媛	1	-	-	1	24	-	-	-	17	7
	高 知	1	-	-	1	17	-	-	-	10	7
九 州	計	15	1	3	11	260	-	1	2	198	59
	福 岡	6	-	-	6	145	-	-	-	121	24
	佐 賀	-	-	-	-	6	-	-	-	4	2
	長 崎	-	-	-	-	16	-	-	-	9	7
	熊 本	3	-	-	3	22	-	-	1	17	4
	大 分	1	-	-	1	10	-	-	-	9	1
	宮 崎	-	-	-	-	14	-	-	-	5	9
	鹿 児 島	1	1	-	-	17	-	-	-	14	3
	沖 縄	4	-	3	1	30	-	1	1	19	9

(注) 地域のカテゴリは管区警察局長の管轄による。

知能犯			風俗犯					その他の刑法犯				
計	詐欺	その他	計	賭博	わいせつ		性的姿態撮影等処罰	計	占有離脱物横領	器物損壊等	住居侵入	その他
					不同意わいせつ	その他						
769	557	212	340	3	251	32	54	1,593	503	231	399	460
3	1	2	5	-	5	-	-	13	2	2	4	5
13	11	2	9	-	7	-	2	36	5	2	16	13
-	-	-	1	-	1	-	-	1	-	-	-	1
3	2	1	-	-	-	-	-	3	1	-	2	-
5	4	1	6	-	4	-	2	17	-	1	6	10
-	-	-	1	-	1	-	-	1	1	-	-	-
1	1	-	1	-	1	-	-	10	-	1	8	1
4	4	-	-	-	-	-	-	4	3	-	-	1
181	127	54	73	-	57	3	13	372	153	79	68	72
203	139	64	129	2	101	10	16	541	93	85	197	166
13	6	7	3	-	3	-	-	61	-	9	13	39
9	6	3	3	-	1	2	-	27	1	2	11	13
18	10	8	12	2	8	1	1	50	11	4	29	6
67	60	7	42	-	38	1	3	123	25	22	40	36
37	28	9	40	-	33	2	5	85	24	15	15	31
36	19	17	23	-	13	4	6	83	13	14	38	18
2	1	1	2	-	1	-	1	23	2	3	12	6
1	-	1	-	-	-	-	-	15	-	3	9	3
5	1	4	1	-	1	-	-	18	1	2	14	1
15	8	7	3	-	3	-	-	56	16	11	16	13
122	90	32	36	-	25	7	4	237	100	26	49	62
6	3	3	2	-	2	-	-	7	-	-	6	1
9	3	6	1	-	1	-	-	2	-	-	2	-
8	7	1	1	-	1	-	-	14	1	1	10	2
12	6	6	3	-	1	1	1	26	6	6	4	10
69	59	10	29	-	20	6	3	176	92	16	25	43
18	12	6	-	-	-	-	-	12	1	3	2	6
144	107	37	55	1	31	10	13	242	100	21	31	90
9	5	4	4	-	4	-	-	9	3	-	2	4
4	3	1	4	1	2	-	1	30	9	7	4	10
85	62	23	30	-	17	8	5	147	76	8	18	45
35	30	5	10	-	7	2	1	49	9	6	5	29
11	7	4	7	-	1	-	6	5	1	-	2	2
-	-	-	-	-	-	-	-	2	2	-	-	-
54	41	13	7	-	6	1	-	42	12	5	7	18
12	11	1	-	-	-	-	-	1	-	-	-	1
6	3	3	-	-	-	-	-	3	2	1	-	-
12	9	3	2	-	2	-	-	10	5	-	1	4
14	11	3	5	-	4	1	-	22	4	3	6	9
10	7	3	-	-	-	-	-	6	1	1	-	4
15	15	-	3	-	2	-	1	6	2	-	1	3
5	5	-	-	-	-	-	-	1	-	-	-	1
7	7	-	2	-	1	-	1	3	2	-	-	1
2	2	-	-	-	-	-	-	-	-	-	-	-
1	1	-	1	-	1	-	-	2	-	-	1	1
34	26	8	23	-	17	1	5	104	36	11	26	31
4	3	1	17	-	12	1	4	74	35	7	12	20
1	-	1	-	-	-	-	-	1	-	-	-	1
4	4	-	1	-	-	-	1	4	-	1	1	2
4	2	2	-	-	-	-	-	7	-	-	4	3
4	4	-	1	-	1	-	-	6	1	1	2	2
12	8	4	2	-	2	-	-	1	-	-	1	-
2	2	-	-	-	-	-	-	2	-	1	-	1
3	3	-	2	-	2	-	-	9	-	1	6	2

(7) 来日外国人による 刑法犯 都道府県別 罪種別 検挙人員 (その1)

都道府県	罪種	総数	凶 悪 犯					粗 暴		
			計	殺人	強盗	放火	不同意性交等	計	凶器準備 集 合	暴行
全 国	総 数	6,368	302	69	114	12	107	1,459	11	658
北 海 道		101	7	4	1	-	2	29	-	20
	計	141	6	2	-	-	4	26	-	12
東 北	青 森	12	-	-	-	-	-	2	-	1
	岩 手	15	1	1	-	-	-	-	-	-
	宮 城	53	3	1	-	-	2	16	-	6
	秋 田	7	1	-	-	-	1	2	-	-
	山 形	29	-	-	-	-	-	4	-	3
	福 島	25	1	-	-	-	1	2	-	2
東 京		1,392	83	7	35	2	39	396	11	175
	計	1,921	78	22	32	2	22	449	-	192
関 東	茨 城	193	9	1	6	-	2	38	-	19
	栃 木	85	4	2	1	-	1	16	-	2
	群 馬	232	7	2	2	-	3	75	-	51
	埼 玉	433	20	5	9	-	6	104	-	38
	千 葉	371	12	3	4	1	4	64	-	13
	神 奈 川	271	11	2	5	-	4	57	-	17
	新 潟	40	-	-	-	-	-	11	-	6
	山 梨	26	2	-	2	-	-	3	-	1
	長 野	32	-	-	-	-	-	5	-	4
	静 岡	238	13	7	3	1	2	76	-	41
	計	1,097	44	14	12	2	16	257	-	131
中 部	富 山	68	3	1	-	-	2	28	-	20
	石 川	38	1	1	-	-	-	2	-	1
	福 井	44	-	-	-	-	-	15	-	10
	岐 阜	173	1	1	-	-	-	48	-	36
	愛 知	665	38	11	12	1	14	128	-	40
	三 重	109	1	-	-	1	-	36	-	24
	計	998	51	9	26	4	12	188	-	67
近 畿	滋 賀	73	1	1	-	-	-	15	-	6
	京 都	108	7	-	5	-	2	13	-	6
	大 阪	522	33	5	18	3	7	80	-	27
	兵 庫	233	9	3	2	1	3	73	-	23
	奈 良	48	1	-	1	-	-	4	-	2
	和 歌 山	14	-	-	-	-	-	3	-	3
	計	211	12	4	4	1	3	27	-	13
中 国	鳥 取	9	-	-	-	-	-	-	-	-
	島 根	22	-	-	-	-	-	2	-	1
	岡 山	54	3	-	-	-	3	8	-	3
	広 島	99	9	4	4	1	-	16	-	9
	山 口	27	-	-	-	-	-	1	-	-
	計	84	6	3	-	1	2	6	-	1
四 国	徳 島	10	-	-	-	-	-	-	-	-
	香 川	32	3	1	-	-	2	4	-	1
	愛 媛	27	1	1	-	-	-	2	-	-
	高 知	15	2	1	-	1	-	-	-	-
		計	423	15	4	4	-	7	81	-
九 州	福 岡	234	7	2	3	-	2	48	-	31
	佐 賀	13	1	-	-	-	1	3	-	1
	長 崎	26	2	1	-	-	1	6	-	5
	熊 本	36	-	-	-	-	-	5	-	4
	大 分	26	2	-	-	-	2	2	-	-
	宮 崎	14	-	-	-	-	-	-	-	-
	鹿 児 島	21	-	-	-	-	-	2	-	-
	沖 縄	53	3	1	1	-	1	15	-	6

注 地域分類は管区警察局の管轄による。

犯			窃 盗 犯							
傷 害	脅 迫	恐 喝	計	入 盗						
				計	空き巣	忍込み	居空き	事務所 荒し	出店荒し	その他の 侵入盗
693	84	13	2,645	292	84	24	11	9	28	136
9	-	-	43	3	-	-	1	-	-	2
13	1	-	72	10	1	-	-	-	-	9
1	-	-	8	-	-	-	-	-	-	-
-	-	-	7	-	-	-	-	-	-	-
9	1	-	18	6	1	-	-	-	-	5
2	-	-	3	-	-	-	-	-	-	-
1	-	-	21	4	-	-	-	-	-	4
-	-	-	15	-	-	-	-	-	-	-
177	28	5	438	59	11	4	2	2	13	27
227	25	5	851	84	30	8	2	2	1	41
18	1	-	90	6	5	-	-	-	-	1
14	-	-	42	3	-	-	-	-	-	3
21	2	1	101	10	3	2	-	-	-	5
57	8	1	160	25	9	4	1	2	-	9
43	7	1	195	10	2	-	-	-	-	8
36	2	2	115	15	7	-	-	-	-	8
4	1	-	18	4	1	-	-	-	-	3
2	-	-	16	2	2	-	-	-	-	-
1	-	-	20	3	-	2	-	-	-	1
31	4	-	94	6	1	-	1	-	1	3
113	10	3	502	53	13	5	5	-	8	22
7	-	1	30	5	2	1	1	-	-	1
1	-	-	28	6	1	1	1	-	-	3
5	-	-	16	3	2	-	-	-	1	-
10	2	-	97	14	1	-	-	-	3	10
79	7	2	281	19	5	2	3	-	4	5
11	1	-	50	6	2	1	-	-	-	3
104	17	-	394	54	15	7	1	5	4	22
7	2	-	43	8	6	-	-	-	1	1
7	-	-	50	15	3	-	-	-	-	12
49	4	-	183	10	1	3	1	-	2	3
39	11	-	84	16	3	4	-	4	-	5
2	-	-	25	5	2	-	-	1	1	1
-	-	-	9	-	-	-	-	-	-	-
13	1	-	101	9	5	-	-	-	-	4
-	-	-	6	-	-	-	-	-	-	-
1	-	-	10	-	-	-	-	-	-	-
5	-	-	28	3	2	-	-	-	-	1
6	1	-	42	5	3	-	-	-	-	2
1	-	-	15	1	-	-	-	-	-	1
4	1	-	55	3	2	-	-	-	-	1
-	-	-	7	-	-	-	-	-	-	-
2	1	-	16	-	-	-	-	-	-	-
2	-	-	23	2	2	-	-	-	-	-
-	-	-	9	1	-	-	-	-	-	1
33	1	-	189	17	7	-	-	-	2	8
17	-	-	95	7	5	-	-	-	-	2
2	-	-	6	-	-	-	-	-	-	-
1	-	-	13	1	-	-	-	-	-	1
1	-	-	22	4	-	-	-	-	-	4
2	-	-	8	-	-	-	-	-	-	-
-	-	-	6	-	-	-	-	-	-	-
2	-	-	15	1	1	-	-	-	-	-
8	1	-	24	4	1	-	-	-	2	1

(7) 来日外国人による 刑法犯 都道府県別 罪種別 検挙人員 (その2)

都道府県	罪種	窃 盗 犯									
		乗 り 物 盗				非 侵 入 盗					
		計	自動車盗	オートバイ盗	自転車盗	計	すり	車 上 ねらい	部 品 ねらい	万引き	その他の 非侵入盗
全 国 総 数		288	64	18	206	2,065	23	19	12	1,431	580
北 海 道		10	5	3	2	30	1	-	-	23	6
東 北	計	4	3	-	1	58	-	-	1	39	18
	青 森	2	2	-	-	6	-	-	-	5	1
	岩 手	-	-	-	-	7	-	-	-	5	2
	宮 城	-	-	-	-	12	-	-	1	8	3
	秋 田	-	-	-	-	3	-	-	-	2	1
	山 形	1	1	-	-	16	-	-	-	9	7
	福 島	1	-	-	1	14	-	-	-	10	4
	東 京	36	-	-	36	343	10	2	-	272	59
関 東	計	94	24	8	62	673	5	7	3	493	165
	茨 城	4	3	-	1	80	-	2	-	54	24
	栃 木	1	-	1	-	38	-	-	1	30	7
	群 馬	7	2	-	5	84	-	1	-	56	27
	埼 玉	28	5	1	22	107	3	1	-	72	31
	千 葉	18	6	-	12	167	1	1	1	137	27
	神 奈 川	17	2	5	10	83	-	1	1	58	23
	新 潟	1	-	-	1	13	1	-	-	8	4
	山 梨	4	1	-	3	10	-	-	-	7	3
	長 野	2	1	-	1	15	-	-	-	11	4
	静 岡	12	4	1	7	76	-	1	-	60	15
中 部	計	71	27	1	43	378	4	5	5	202	162
	富 山	2	-	-	2	23	-	-	-	15	8
	石 川	3	1	-	2	19	-	-	-	5	14
	福 井	3	2	-	1	10	1	-	-	3	6
	岐 阜	14	12	-	2	69	-	1	-	30	38
	愛 知	48	12	-	36	214	3	4	3	115	89
	三 重	1	-	1	-	43	-	-	2	34	7
近 畿	計	51	4	4	43	289	3	4	2	185	95
	滋 賀	5	-	-	5	30	-	3	1	20	6
	京 都	7	1	2	4	28	-	-	-	22	6
	大 阪	28	-	-	28	145	3	1	-	89	52
	兵 庫	7	3	-	4	61	-	-	1	38	22
	奈 良	2	-	1	1	18	-	-	-	10	8
	和 歌 山	2	-	1	1	7	-	-	-	6	1
中 国	計	8	-	2	6	84	-	1	1	55	27
	鳥 取	-	-	-	-	6	-	-	-	4	2
	島 根	-	-	-	-	10	-	-	1	6	3
	岡 山	4	-	1	3	21	-	-	-	14	7
	広 島	2	-	1	1	35	-	1	-	22	12
	山 口	2	-	-	2	12	-	-	-	9	3
四 国	計	3	-	-	3	49	-	-	-	36	13
	徳 島	-	-	-	-	7	-	-	-	5	2
	香 川	1	-	-	1	15	-	-	-	12	3
	愛 媛	1	-	-	1	20	-	-	-	14	6
	高 知	1	-	-	1	7	-	-	-	5	2
九 州	計	11	1	-	10	161	-	-	-	126	35
	福 岡	6	-	-	6	82	-	-	-	67	15
	佐 賀	-	-	-	-	6	-	-	-	4	2
	長 崎	-	-	-	-	12	-	-	-	8	4
	熊 本	2	-	-	2	16	-	-	-	12	4
	大 分	1	-	-	1	7	-	-	-	6	1
	宮 崎	-	-	-	-	6	-	-	-	4	2
	鹿 児 島	1	1	-	-	13	-	-	-	12	1
	沖 縄	1	-	-	1	19	-	-	-	13	6

(注) 地域のカテゴリは管区警察局長の管轄による。

知能犯			風俗犯					その他の刑法犯				
			計	賭博	わいせつ		性的姿態撮影等処罰	計	占有離脱物横領	器物損壊等	住居侵入	その他
詐欺	その他	不同意わいせつ			その他							
478	348	130	268	8	189	29	42	1,216	497	146	189	384
2	-	2	6	-	6	-	-	14	3	2	3	6
13	12	1	6	-	5	-	1	18	8	-	1	9
-	-	-	1	-	1	-	-	1	-	-	-	1
4	4	-	-	-	-	-	-	3	2	-	1	-
6	5	1	4	-	3	-	1	6	-	-	-	6
-	-	-	-	-	-	-	-	1	1	-	-	-
1	1	-	1	-	1	-	-	2	1	-	-	1
2	2	-	-	-	-	-	-	5	4	-	-	1
111	82	29	61	1	46	3	11	303	146	45	51	61
119	74	45	92	4	64	10	14	332	91	51	67	123
13	6	7	3	-	3	-	-	40	-	4	2	34
4	2	2	3	-	1	2	-	16	1	1	4	10
12	4	8	13	4	6	2	1	24	11	-	10	3
30	28	2	29	-	25	1	3	90	23	14	26	27
21	12	9	18	-	14	1	3	61	23	11	8	19
22	11	11	21	-	11	4	6	45	13	8	11	13
1	1	-	2	-	1	-	1	8	2	1	1	4
1	-	1	-	-	-	-	-	4	-	3	-	1
1	1	-	1	-	1	-	-	5	2	1	1	1
14	9	5	2	-	2	-	-	39	16	8	4	11
80	56	24	30	-	22	4	4	184	97	17	19	51
3	2	1	2	-	2	-	-	2	-	-	1	1
6	3	3	1	-	1	-	-	-	-	-	-	-
5	3	2	1	-	1	-	-	7	-	1	3	3
5	4	1	3	-	1	1	1	19	7	5	1	6
48	38	10	22	-	16	3	3	148	89	9	13	37
13	6	7	1	-	1	-	-	8	1	2	1	4
83	62	21	47	2	28	10	7	235	103	17	28	87
3	3	-	4	-	4	-	-	7	3	-	-	4
5	4	1	4	1	2	-	1	29	9	6	4	10
49	38	11	27	1	14	8	4	150	78	9	15	48
15	10	5	10	-	7	2	1	42	10	2	6	24
11	7	4	2	-	1	-	1	5	1	-	3	1
-	-	-	-	-	-	-	-	2	2	-	-	-
33	29	4	5	-	4	1	-	33	13	3	7	10
3	3	-	-	-	-	-	-	-	-	-	-	-
8	7	1	-	-	-	-	-	2	2	-	-	-
5	3	2	2	-	2	-	-	8	5	-	-	3
10	9	1	3	-	2	1	-	19	4	2	7	6
7	7	-	-	-	-	-	-	4	2	1	-	1
7	7	-	1	-	1	-	-	9	2	-	1	6
1	1	-	-	-	-	-	-	2	-	-	-	2
3	3	-	1	-	1	-	-	5	2	-	-	3
1	1	-	-	-	-	-	-	-	-	-	-	-
2	2	-	-	-	-	-	-	2	-	-	1	1
30	26	4	20	1	13	1	5	88	34	11	12	31
10	9	1	15	1	9	1	4	59	33	7	1	18
2	1	1	-	-	-	-	-	1	-	-	-	1
1	1	-	1	-	-	-	1	3	-	1	1	1
4	2	2	-	-	-	-	-	5	-	-	1	4
4	4	-	1	-	1	-	-	9	1	1	2	5
5	5	-	2	-	2	-	-	1	-	-	1	-
2	2	-	-	-	-	-	-	2	-	1	-	1
2	2	-	1	-	1	-	-	8	-	1	6	1

(8) 来日外国人による 刑法犯 都道府県別 国籍別 検挙件数 (その1)

都道府県	国籍	総数	ア ジ ア 州										
			計	韓 国 朝 鮮	中 国	上海市	吉林省	黒龍江省	福建省	遼寧省	本土 その他	台 湾	香港・ マカオ
全国総数		13,405	11,738	299	1,987	63	115	197	201	237	998	139	37
北海道		158	148	4	34	4	2	4	1	3	14	2	4
北 海 道	計	564	544	8	32	4	3	1	-	1	18	4	1
東 北	青 森	25	24	4	1	-	-	-	-	-	1	-	-
	岩 手	75	75	-	6	-	1	-	-	-	3	2	-
	宮 城	180	173	3	16	4	1	-	-	-	9	2	-
	秋 田	8	7	-	2	-	-	-	-	1	1	-	-
	山 形	213	207	1	2	-	1	-	-	-	1	-	-
	福 島	63	58	-	5	-	-	1	-	-	3	-	1
東 京		2,027	1,522	78	622	24	29	44	105	80	298	35	7
関 東	計	6,177	5,710	65	463	19	22	61	28	80	212	36	5
	茨 城	636	613	3	50	1	2	15	-	16	16	-	-
	栃 木	175	165	-	7	-	-	1	-	1	4	1	-
	群 馬	1,436	1,375	2	14	-	2	4	-	-	8	-	-
	埼 玉	1,177	1,084	10	126	9	3	17	7	21	62	7	-
	千 葉	754	686	25	142	5	6	13	7	17	74	17	3
	神 奈 川	815	741	10	66	2	-	5	12	12	25	8	2
	新 潟	352	347	2	9	-	1	1	-	-	7	-	-
	山 梨	79	74	1	5	-	-	-	-	1	4	-	-
	長 野	277	271	1	13	-	2	2	1	2	5	1	-
	静 岡	476	354	11	31	2	6	3	1	10	7	2	-
中 部	計	1,829	1,445	27	218	2	19	13	8	18	144	11	3
近 畿	富 山	152	126	1	10	-	1	1	-	1	6	-	1
	石 川	131	129	5	7	-	-	-	-	-	7	-	-
	福 井	109	100	2	8	-	1	-	4	1	1	-	1
	岐 阜	375	322	1	48	-	12	1	-	1	34	-	-
	愛 知	871	642	16	135	2	3	10	4	13	92	11	-
	三 重	191	126	2	10	-	2	1	-	2	4	-	1
中 国	計	1,418	1,243	81	369	7	26	55	17	41	187	23	13
四 国	滋 賀	123	100	2	16	-	-	6	-	3	7	-	-
	京 都	178	149	4	38	1	-	3	1	2	26	5	-
	大 阪	649	575	55	222	3	25	29	14	25	101	12	13
	兵 庫	394	356	18	82	3	-	16	2	10	45	6	-
	奈 良	64	55	2	9	-	1	1	-	1	6	-	-
	和 歌 山	10	8	-	2	-	-	-	-	-	2	-	-
九 州	計	331	303	5	80	-	7	9	2	7	54	1	-
州	鳥 取	30	30	-	7	-	-	-	-	-	7	-	-
	島 根	44	39	1	2	-	-	-	-	1	1	-	-
	岡 山	91	86	-	32	-	3	7	-	3	19	-	-
	広 島	123	113	4	24	-	4	2	2	2	13	1	-
	山 口	43	35	-	15	-	-	-	-	1	14	-	-
	徳 島	28	28	-	4	-	1	-	1	1	1	-	-
	香 川	70	64	1	25	1	2	-	-	-	2	19	1
	愛 媛	34	33	1	18	-	-	4	-	1	13	-	-
高 知	24	23	-	5	-	-	-	-	-	-	5	-	
福 岡	403	389	18	72	1	4	1	39	4	20	1	2	
州	佐 賀	13	11	-	1	-	-	1	-	-	-	-	-
	長 崎	33	25	-	10	-	-	-	-	-	10	-	-
	熊 本	115	113	1	9	-	-	3	-	-	5	-	1
	大 分	57	57	-	7	-	-	1	-	-	6	-	-
	宮 崎	29	16	1	4	-	-	-	-	-	4	-	-
	鹿 児 島	25	25	1	5	-	-	-	-	-	4	1	-
沖 縄	70	39	8	9	1	-	-	-	1	6	1	-	

注1 地域の種類は管区警察局の管轄による。

2 中国には台湾を含む。

ア		ジ					ア			州			
イスラエル	イラン	インド*	インドネシア	シンガポール	スリランカ	タイ	バングラデシュ	パキスタン	フィリピン	ベトナム	マレーシア	ミャンマー	その他
4	15	66	171	6	455	445	70	127	519	5,992	70	151	1,361
-	-	-	-	-	7	43	-	4	-	27	1	5	23
-	-	1	2	-	3	3	-	10	5	398	3	3	76
-	-	-	-	-	1	-	-	5	1	12	-	-	-
-	-	-	-	-	-	-	-	-	-	31	-	-	38
-	-	1	-	-	2	1	-	1	2	129	-	2	16
-	-	-	2	-	-	-	-	-	-	2	-	-	1
-	-	-	-	-	-	-	-	4	1	197	-	1	1
-	-	-	-	-	-	2	-	-	1	27	3	-	20
3	6	16	21	3	39	27	19	19	56	405	15	53	140
-	5	23	53	1	298	355	22	58	241	3,304	14	52	756
-	1	3	9	-	96	118	1	6	15	272	-	2	37
-	-	4	-	-	9	8	-	10	8	75	1	1	42
-	2	4	11	-	65	6	3	7	15	789	1	13	443
-	-	5	5	-	17	5	7	14	25	743	1	23	103
-	1	6	11	1	86	205	4	8	32	112	6	6	41
-	1	-	5	-	16	5	3	3	92	499	5	4	32
-	-	-	1	-	1	-	-	3	5	323	-	-	3
-	-	-	2	-	-	3	-	2	3	47	-	-	11
-	-	-	-	-	4	1	-	2	4	246	-	-	-
-	-	1	9	-	4	4	4	3	42	198	-	3	44
1	3	4	42	-	20	2	12	21	126	741	4	10	214
1	-	1	4	-	1	-	2	3	6	91	-	1	5
-	-	-	4	-	-	-	1	-	3	107	2	-	-
-	-	-	1	-	1	-	-	-	-	74	2	-	12
-	1	-	4	-	4	-	3	2	40	205	-	1	13
-	2	2	25	-	9	1	5	14	66	236	-	7	124
-	-	1	4	-	5	1	1	2	11	28	-	1	60
-	1	8	17	1	66	6	10	12	53	532	6	11	70
-	-	-	1	-	-	1	1	-	5	71	-	1	2
-	-	1	-	-	41	-	-	-	6	48	1	1	9
-	-	5	10	1	8	4	6	4	23	194	3	5	35
-	1	2	6	-	5	1	3	7	13	191	2	4	21
-	-	-	-	-	11	-	-	1	3	26	-	-	3
-	-	-	-	-	1	-	-	-	3	2	-	-	-
-	-	3	9	-	6	5	3	-	17	143	11	7	14
-	-	-	-	-	-	-	-	-	1	15	7	-	-
-	-	-	-	-	-	-	-	-	2	32	-	-	2
-	-	-	2	-	2	-	-	-	1	44	-	3	2
-	-	3	6	-	4	5	3	-	8	44	2	1	9
-	-	-	1	-	-	-	-	-	5	8	2	3	1
-	-	1	8	-	-	1	-	1	7	64	8	-	4
-	-	-	1	-	-	-	-	-	-	21	2	-	-
-	-	-	4	-	-	1	-	1	2	23	6	-	1
-	-	-	-	-	-	-	-	-	2	11	-	-	1
-	-	1	3	-	-	-	-	-	3	9	-	-	2
-	-	10	19	1	16	3	4	2	14	378	8	10	64
-	-	7	12	-	12	1	2	-	4	202	4	3	52
-	-	-	1	-	-	-	-	-	2	5	-	1	1
-	-	1	-	-	-	-	-	-	-	10	1	1	2
-	-	-	2	-	-	-	-	-	3	94	-	2	2
-	-	1	-	-	4	1	2	-	1	38	-	1	2
-	-	-	1	-	-	-	-	-	-	6	2	-	2
-	-	-	2	-	-	-	-	2	2	12	-	1	-
-	-	1	1	1	-	1	-	-	2	11	1	1	3

(8) 来日外国人による 刑法犯 都道府県別 国籍別 検挙件数 (その2)

都道府県	国籍	ヨーロッパ州											南北		
		計	イギリス	イタリア	オーストリア	オランダ	スウェーデン	スペイン	ドイツ	フランス	ベルギー	ロシア	その他	計	アメリカ
全国総数		337	30	5	4	3	2	9	10	33	1	47	193	1,055	188
北海道		4	-	-	-	-	1	-	-	-	-	-	3	5	4
東	計	11	2	-	1	-	-	-	-	1	-	6	1	8	4
北	青森	-	-	-	-	-	-	-	-	-	-	-	-	1	1
	岩手	-	-	-	-	-	-	-	-	-	-	-	-	-	-
	宮城	4	1	-	1	-	-	-	-	1	-	-	1	3	1
	秋田	-	-	-	-	-	-	-	-	-	-	-	-	-	-
	山形	6	-	-	-	-	-	-	-	-	-	6	-	-	-
	福島	1	1	-	-	-	-	-	-	-	-	-	-	4	2
東	東京	183	12	1	1	-	1	3	5	15	1	12	132	195	87
	計	65	8	1	1	1	-	1	1	6	-	16	30	337	44
関	茨城	5	-	-	-	-	-	-	-	-	-	1	4	17	5
	栃木	1	-	-	-	-	-	-	-	-	-	1	-	7	-
	群馬	4	1	-	-	-	-	-	-	-	-	2	1	55	5
	埼玉	11	-	-	-	-	-	1	1	1	-	3	6	49	2
	千葉	19	5	-	1	-	-	1	-	1	-	-	11	36	16
東	神奈川	17	2	-	-	-	-	-	-	2	-	7	6	48	12
	新潟	4	-	-	-	1	-	-	-	-	-	1	2	1	-
	山梨	1	-	-	-	-	-	-	-	1	-	-	-	4	1
	長野	1	-	-	-	-	-	-	-	-	-	1	-	2	-
	静岡	2	-	1	-	-	-	-	-	1	-	-	-	118	3
中	計	16	-	-	-	-	-	-	-	2	-	6	8	355	6
部	富山	6	-	-	-	-	-	-	-	-	-	5	1	19	5
	石川	1	-	-	-	-	-	-	-	1	-	-	-	1	-
	福井	-	-	-	-	-	-	-	-	-	-	-	-	8	-
	岐阜	-	-	-	-	-	-	-	-	-	-	-	-	51	-
	愛知	9	-	-	-	-	-	-	-	1	-	1	7	212	1
	三重	-	-	-	-	-	-	-	-	-	-	-	-	64	-
近	計	41	5	2	-	2	-	4	2	8	-	5	13	84	23
畿	滋賀	-	-	-	-	-	-	-	-	-	-	-	-	21	1
	京都	9	1	-	-	-	-	1	-	3	-	1	3	18	4
	大阪	22	3	1	-	2	-	1	1	4	-	3	7	26	13
	兵庫	6	-	-	-	-	-	1	1	1	-	1	2	15	4
	奈良	4	1	1	-	-	-	1	-	-	-	-	1	2	-
	和歌山	-	-	-	-	-	-	-	-	-	-	-	-	2	1
中	計	3	2	-	-	-	-	-	-	-	-	-	1	19	2
国	鳥取	-	-	-	-	-	-	-	-	-	-	-	-	-	-
	島根	2	2	-	-	-	-	-	-	-	-	-	-	3	-
	岡山	1	-	-	-	-	-	-	-	-	-	-	1	4	-
	広島	-	-	-	-	-	-	-	-	-	-	-	-	8	2
	山口	-	-	-	-	-	-	-	-	-	-	-	-	4	-
四	計	2	-	-	-	-	-	-	-	1	-	-	1	6	-
国	徳島	-	-	-	-	-	-	-	-	-	-	-	-	-	-
	香川	2	-	-	-	-	-	-	-	1	-	-	1	4	-
	愛媛	-	-	-	-	-	-	-	-	-	-	-	-	1	-
	高知	-	-	-	-	-	-	-	-	-	-	-	-	1	-
九	計	12	1	1	1	-	-	1	2	-	-	2	4	46	18
州	福岡	4	1	-	1	-	-	-	-	-	-	1	1	7	3
	佐賀	-	-	-	-	-	-	-	-	-	-	-	-	2	-
	長崎	1	-	-	-	-	-	-	-	-	-	1	-	5	1
	熊本	-	-	-	-	-	-	-	-	-	-	-	-	1	-
	大分	-	-	-	-	-	-	-	-	-	-	-	-	-	-
	宮崎	1	-	-	-	-	-	-	-	-	-	-	1	12	1
	鹿児島	-	-	-	-	-	-	-	-	-	-	-	-	-	-
	沖縄	6	-	1	-	-	-	1	2	-	-	-	2	19	13

(注) 地域の種類は管区警察局の管轄による。

アメリカ州						アフリカ州				オセアニア州				無国籍	国籍不明
アルゼンチン	カナダ	コロンビア	ブラジル	ペルー	その他	計	エジプト	ナイジェリア	その他	計	オーストラリア	ニュージランド	その他		
10	23	50	538	147	99	222	8	28	186	53	37	10	6	-	-
-	1	-	-	-	-	1	-	-	1	-	-	-	-	-	-
-	-	-	2	-	2	-	-	-	-	1	-	-	1	-	-
-	-	-	-	-	-	-	-	-	-	-	-	-	-	-	-
-	-	-	-	-	-	-	-	-	-	-	-	-	-	-	-
-	-	-	1	-	1	-	-	-	-	-	-	-	-	-	-
-	-	-	-	-	-	-	-	-	-	1	-	-	1	-	-
-	-	-	-	-	-	-	-	-	-	-	-	-	-	-	-
-	-	-	1	-	1	-	-	-	-	-	-	-	-	-	-
1	8	43	12	11	33	101	2	4	95	26	19	5	2	-	-
4	4	6	186	66	27	59	4	7	48	6	6	-	-	-	-
-	-	-	8	2	2	1	-	-	1	-	-	-	-	-	-
-	-	-	2	4	1	2	-	-	2	-	-	-	-	-	-
-	-	-	23	24	3	1	-	-	1	1	1	-	-	-	-
-	-	3	26	16	2	33	3	7	23	-	-	-	-	-	-
2	1	1	3	6	7	12	-	-	12	1	1	-	-	-	-
-	2	2	13	11	8	7	1	-	6	2	2	-	-	-	-
-	-	-	1	-	-	-	-	-	-	-	-	-	-	-	-
-	-	-	2	-	1	-	-	-	-	-	-	-	-	-	-
-	-	-	1	-	1	1	-	-	1	2	2	-	-	-	-
2	1	-	107	3	2	2	-	-	2	-	-	-	-	-	-
4	-	1	285	42	17	10	-	1	9	3	2	1	-	-	-
-	-	-	7	7	-	1	-	1	-	-	-	-	-	-	-
-	-	-	1	-	-	-	-	-	-	-	-	-	-	-	-
-	-	-	8	-	-	1	-	-	1	-	-	-	-	-	-
-	-	-	50	1	-	1	-	-	1	1	1	-	-	-	-
3	-	1	172	23	12	6	-	-	6	2	1	1	-	-	-
1	-	-	47	11	5	1	-	-	1	-	-	-	-	-	-
1	6	-	25	18	11	37	2	10	25	13	8	4	1	-	-
1	-	-	14	4	1	1	-	-	1	1	-	1	-	-	-
-	-	-	1	11	2	1	-	-	1	1	1	-	-	-	-
-	4	-	3	2	4	20	-	2	18	6	3	2	1	-	-
-	2	-	6	1	2	14	2	8	4	3	3	-	-	-	-
-	-	-	-	-	2	1	-	-	1	2	1	1	-	-	-
-	-	-	1	-	-	-	-	-	-	-	-	-	-	-	-
-	1	-	7	5	4	4	-	-	4	2	2	-	-	-	-
-	-	-	-	-	-	-	-	-	-	-	-	-	-	-	-
-	-	-	3	-	-	-	-	-	-	-	-	-	-	-	-
-	-	-	1	-	3	-	-	-	-	-	-	-	-	-	-
-	-	-	1	4	1	-	-	-	-	2	2	-	-	-	-
-	1	-	2	1	-	4	-	-	4	-	-	-	-	-	-
-	1	-	3	2	-	-	-	-	-	-	-	-	-	-	-
-	-	-	-	-	-	-	-	-	-	-	-	-	-	-	-
-	-	-	3	1	-	-	-	-	-	-	-	-	-	-	-
-	1	-	-	-	-	-	-	-	-	-	-	-	-	-	-
-	-	-	-	1	-	-	-	-	-	-	-	-	-	-	-
-	2	-	18	3	5	10	-	6	4	2	-	-	2	-	-
-	-	-	2	-	2	1	-	1	-	2	-	-	2	-	-
-	-	-	-	2	-	-	-	-	-	-	-	-	-	-	-
-	1	-	1	-	2	2	-	-	2	-	-	-	-	-	-
-	-	-	-	1	-	1	-	-	1	-	-	-	-	-	-
-	-	-	-	-	-	-	-	-	-	-	-	-	-	-	-
-	1	-	10	-	-	-	-	-	-	-	-	-	-	-	-
-	-	-	-	-	-	-	-	-	-	-	-	-	-	-	-
-	-	-	5	-	1	6	-	5	1	-	-	-	-	-	-

(9) 来日外国人による 刑法犯 都道府県別 国籍別 検挙人員 (その1)

都道府県	国籍	総数	ア ジ ア 州										
			計	韓国 朝鮮	中国	上海市	吉林省	黒龍江省	福建省	遼寧省	本土 その他	台湾	香港・ マカオ
全国総数		6,368	5,212	263	1,403	48	79	166	85	166	739	93	27
北海道		101	92	4	33	4	2	5	-	4	12	3	3
東	計	141	128	6	23	2	3	-	-	2	13	2	1
北	青森	12	11	1	1	-	-	-	-	-	1	-	-
	岩手	15	15	1	4	-	1	-	-	-	2	1	-
	宮城	53	47	3	9	2	1	-	-	1	4	1	-
	秋田	7	6	-	2	-	-	-	-	1	1	-	-
	山形	29	28	1	3	-	1	-	-	-	2	-	-
	福島	25	21	-	4	-	-	-	-	-	3	-	1
東京		1,392	1,093	76	442	14	25	48	31	56	231	33	4
関	計	1,921	1,588	57	350	17	21	37	27	46	165	31	6
	茨城	193	171	2	26	1	2	3	-	5	15	-	-
	栃木	85	76	1	6	-	-	-	-	1	4	1	-
	群馬	232	185	2	7	-	2	-	-	-	5	-	-
	埼玉	433	373	7	95	7	2	13	8	15	44	6	-
	千葉	371	328	23	116	5	6	11	5	9	61	15	4
東	神奈川	271	211	12	51	2	-	5	12	5	20	5	2
	新潟	40	34	3	6	-	1	2	-	-	3	-	-
	山梨	26	20	1	5	-	-	-	-	1	4	-	-
	長野	32	28	1	10	-	2	2	1	2	2	1	-
	静岡	238	162	5	28	2	6	1	1	8	7	3	-
中	計	1,097	822	18	154	3	8	15	5	19	99	3	2
部	富山	68	51	1	12	-	1	2	-	2	6	-	1
	石川	38	36	2	3	-	-	-	-	-	3	-	-
	福井	44	30	2	5	-	-	1	1	1	2	-	-
	岐阜	173	143	1	31	-	2	1	-	1	27	-	-
	愛知	665	493	12	93	3	4	11	4	13	55	3	-
	三重	109	69	-	10	-	1	-	-	2	6	-	1
近	計	998	851	73	266	6	9	40	16	28	143	16	8
畿	滋賀	73	51	2	9	-	-	3	-	-	6	-	-
	京都	108	86	4	30	1	-	4	1	-	18	6	-
	大阪	522	455	50	164	2	8	24	12	22	78	10	8
	兵庫	233	208	15	50	3	-	6	3	4	34	-	-
	奈良	48	39	2	10	-	1	2	-	2	5	-	-
	和歌山	14	12	-	3	-	-	1	-	-	2	-	-
中	計	211	195	6	48	-	6	9	2	5	24	2	-
国	鳥取	9	9	-	3	-	-	1	-	-	1	1	-
	島根	22	21	1	3	-	-	-	-	1	2	-	-
	岡山	54	49	-	15	-	2	5	-	1	7	-	-
	広島	99	91	5	22	-	4	3	2	2	10	1	-
	山口	27	25	-	5	-	-	-	-	1	4	-	-
四	計	84	77	2	25	-	2	5	3	2	13	-	-
国	徳島	10	10	-	5	-	1	-	1	1	2	-	-
	香川	32	27	1	5	-	1	-	1	-	3	-	-
	愛媛	27	26	1	13	-	-	4	-	1	8	-	-
	高知	15	14	-	2	-	-	1	1	-	-	-	-
九	計	423	366	21	62	2	3	7	1	4	39	3	3
州	福岡	234	220	16	34	1	3	2	1	4	20	1	2
	佐賀	13	11	-	2	-	-	1	-	-	1	-	-
	長崎	26	19	-	4	-	-	-	-	-	4	-	-
	熊本	36	34	1	8	-	-	3	-	-	4	-	1
	大分	26	26	-	4	-	-	1	-	-	3	-	-
	宮崎	14	11	1	1	-	-	-	-	-	1	-	-
	鹿児島	21	21	1	5	-	-	-	-	-	4	1	-
	沖縄	53	24	2	4	1	-	-	-	-	2	1	-

注1 地域のカテゴリは管区警察局の管轄による。

2 中国には台湾を含む。

ア		ジ				ア				州			
イスラエル	イラン	インド*	インドネシア	シンガポール	スリランカ	タイ	バングラデシュ	パキスタン	フィリピン	ベトナム	マレーシア	ミャンマー	その他
4	20	58	167	5	224	79	64	124	449	1,578	35	128	611
-	-	-	-	-	6	4	-	5	-	24	1	3	12
-	-	1	-	-	2	-	-	8	6	61	1	3	17
-	-	-	-	-	1	-	-	4	1	3	-	-	-
-	-	-	-	-	-	-	-	-	-	8	-	-	2
-	-	1	-	-	1	-	-	1	3	20	-	2	7
-	-	-	-	-	-	-	-	-	-	3	-	-	1
-	-	-	-	-	-	-	-	3	1	18	-	1	1
-	-	-	-	-	-	-	-	-	1	9	1	-	6
3	8	15	22	2	50	13	18	18	52	169	5	53	147
-	4	21	58	1	102	43	18	59	172	472	9	33	189
-	1	3	10	-	20	12	1	8	11	60	-	1	16
-	-	5	-	-	11	3	-	12	10	22	1	1	4
-	1	4	15	-	13	3	4	8	22	58	1	11	36
-	-	4	7	-	12	4	6	9	22	137	1	9	60
-	1	4	11	1	25	11	3	10	26	59	4	5	29
-	1	-	6	-	15	5	1	3	27	60	2	3	25
-	-	-	1	-	1	-	-	2	3	15	-	-	3
-	-	-	2	-	-	1	-	1	4	3	-	-	3
-	-	-	-	-	1	1	-	2	4	9	-	-	-
-	-	1	6	-	4	3	3	4	43	49	-	3	13
1	7	4	39	-	26	3	11	21	134	302	4	10	88
1	-	1	4	-	1	-	1	3	3	17	1	1	5
-	-	-	4	-	3	-	1	-	4	17	2	-	-
-	-	-	1	-	1	-	-	-	-	19	1	-	1
-	3	-	3	-	6	1	3	2	42	42	-	1	8
-	4	2	25	-	9	1	5	14	70	186	-	7	65
-	-	1	2	-	6	1	1	2	15	21	-	1	9
-	1	6	18	1	21	9	11	10	48	300	5	11	71
-	-	-	1	-	-	1	1	-	5	29	-	1	2
-	-	1	-	-	5	-	-	-	4	31	1	1	9
-	-	4	13	1	8	4	6	3	18	138	3	5	38
-	1	1	4	-	5	1	4	5	14	84	1	4	19
-	-	-	-	-	2	-	-	2	4	16	-	-	3
-	-	-	-	-	1	3	-	-	3	2	-	-	-
-	-	3	7	-	4	3	2	-	16	80	4	5	17
-	-	-	-	-	-	-	-	-	1	3	2	-	-
-	-	-	-	-	-	-	-	-	2	13	-	-	2
-	-	-	2	-	2	-	-	-	1	23	-	2	4
-	-	3	4	-	2	3	2	-	10	29	-	1	10
-	-	-	1	-	-	-	-	-	2	12	2	2	1
-	-	-	7	-	-	1	-	1	8	27	2	-	4
-	-	-	1	-	-	-	-	-	-	3	1	-	-
-	-	-	3	-	-	1	-	1	2	12	1	-	1
-	-	-	-	-	-	-	-	-	2	9	-	-	1
-	-	-	3	-	-	-	-	-	4	3	-	-	2
-	-	8	16	1	13	3	4	2	13	143	4	10	66
-	-	5	9	-	9	1	2	-	4	81	1	3	55
-	-	-	1	-	-	-	-	-	2	4	-	1	1
-	-	1	-	-	-	-	-	-	-	9	1	2	2
-	-	-	2	-	-	-	-	-	2	17	-	2	2
-	-	1	-	-	4	1	2	-	1	10	-	1	2
-	-	-	1	-	-	-	-	-	-	6	1	-	1
-	-	-	2	-	-	-	-	-	2	9	-	-	-
-	-	1	1	1	-	1	-	-	2	7	1	1	3

(9) 来日外国人による 刑法犯 都道府県別 国籍別 検挙人員 (その2)

都道府県	国籍	ヨーロッパ州											南北		
		計	イギリス	イタリア	オーストリア	オランダ	スウェーデン	スペイン	ドイツ	フランス	ベルギー	ロシア	その他	計	アメリカ
全国総数		256	27	5	3	3	2	10	11	34	1	37	123	730	150
北海道		4	-	-	-	-	1	-	-	-	-	-	3	4	3
北	計	5	2	-	-	-	-	-	-	1	-	1	1	7	3
東	青森	-	-	-	-	-	-	-	-	-	-	-	-	1	1
北	岩手	-	-	-	-	-	-	-	-	-	-	-	-	-	-
	宮城	3	1	-	-	-	-	-	-	1	-	-	1	3	1
	秋田	-	-	-	-	-	-	-	-	-	-	-	-	-	-
	山形	1	-	-	-	-	-	-	-	-	-	1	-	-	-
	福島	1	1	-	-	-	-	-	-	-	-	-	-	3	1
東	東京	123	13	1	1	-	1	3	5	18	1	11	69	115	72
	計	50	6	1	1	1	-	1	1	5	-	11	23	236	29
関	茨城	3	-	-	-	-	-	-	-	-	-	1	2	18	4
	栃木	1	-	-	-	-	-	-	-	-	-	1	-	6	-
	群馬	3	1	-	-	-	-	-	-	-	-	1	1	42	1
	埼玉	10	-	-	-	-	-	-	1	1	-	2	6	27	2
	千葉	13	3	-	1	-	-	1	-	-	-	-	8	18	9
東	神奈川	11	2	-	-	-	-	-	-	2	-	3	4	43	10
	新潟	5	-	-	-	1	-	-	-	-	-	2	2	1	-
	山梨	1	-	-	-	-	-	-	-	1	-	-	-	5	1
	長野	1	-	-	-	-	-	-	-	-	-	1	-	2	-
	静岡	2	-	1	-	-	-	-	-	1	-	-	-	74	2
中	計	17	-	-	-	-	-	-	-	2	-	7	8	244	2
	富山	7	-	-	-	-	-	-	-	-	-	6	1	9	1
	石川	1	-	-	-	-	-	-	-	1	-	-	-	1	-
部	福井	-	-	-	-	-	-	-	-	-	-	-	-	13	-
	岐阜	-	-	-	-	-	-	-	-	-	-	-	-	28	-
	愛知	9	-	-	-	-	-	-	-	1	-	1	7	154	1
	三重	-	-	-	-	-	-	-	-	-	-	-	-	39	-
近	計	41	5	2	-	2	-	5	3	7	-	4	13	71	22
	滋賀	-	-	-	-	-	-	-	-	-	-	-	-	20	1
畿	京都	10	1	-	-	-	-	1	1	3	-	1	3	10	4
	大阪	21	3	1	-	2	-	2	1	3	-	2	7	26	12
	兵庫	6	-	-	-	-	-	1	1	1	-	1	2	11	4
	奈良	4	1	1	-	-	-	1	-	-	-	-	1	2	-
	和歌山	-	-	-	-	-	-	-	-	-	-	-	-	2	1
中	計	1	-	-	-	-	-	-	-	-	-	-	1	15	2
	鳥取	-	-	-	-	-	-	-	-	-	-	-	-	-	-
	島根	-	-	-	-	-	-	-	-	-	-	-	-	1	-
国	岡山	1	-	-	-	-	-	-	-	-	-	-	1	4	-
	広島	-	-	-	-	-	-	-	-	-	-	-	-	8	2
	山口	-	-	-	-	-	-	-	-	-	-	-	-	2	-
四	計	2	-	-	-	-	-	-	-	1	-	-	1	5	-
	徳島	-	-	-	-	-	-	-	-	-	-	-	-	-	-
国	香川	2	-	-	-	-	-	-	-	1	-	-	1	3	-
	愛媛	-	-	-	-	-	-	-	-	-	-	-	-	1	-
	高知	-	-	-	-	-	-	-	-	-	-	-	-	1	-
九	計	13	1	1	1	-	-	1	2	-	-	3	4	33	17
	福岡	5	1	-	1	-	-	-	-	-	-	2	1	6	3
	佐賀	-	-	-	-	-	-	-	-	-	-	-	-	2	-
	長崎	1	-	-	-	-	-	-	-	-	-	1	-	4	1
	熊本	-	-	-	-	-	-	-	-	-	-	-	-	1	-
州	大分	-	-	-	-	-	-	-	-	-	-	-	-	-	-
	宮崎	1	-	-	-	-	-	-	-	-	-	-	1	2	1
	鹿児島	-	-	-	-	-	-	-	-	-	-	-	-	-	-
	沖縄	6	-	1	-	-	-	1	2	-	-	-	2	18	12

(注) 地域のカテゴリは管区警察局長の管轄による。

アメリカ州						アフリカ州				オセアニア州				無国籍	国籍不明
アルゼンチン	カナダ	コロンビア	ブラジル	ペルー	その他	計	エジプト	ナイジェリア	その他	計	オーストラリア	ニュージランド	その他		
8	22	10	365	108	67	119	8	16	95	49	33	10	6	2	-
-	1	-	-	-	-	1	-	-	1	-	-	-	-	-	-
-	-	-	2	-	2	-	-	-	-	1	-	-	1	-	-
-	-	-	-	-	-	-	-	-	-	-	-	-	-	-	-
-	-	-	-	-	-	-	-	-	-	-	-	-	-	-	-
-	-	-	1	-	1	-	-	-	-	-	-	-	-	-	-
-	-	-	-	-	-	-	-	-	-	1	-	-	1	-	-
-	-	-	-	-	-	-	-	-	-	-	-	-	-	-	-
-	-	-	1	-	1	-	-	-	-	-	-	-	-	-	-
1	8	3	8	10	13	36	2	4	30	25	18	5	2	-	-
3	4	5	127	44	24	42	4	5	33	5	5	-	-	-	-
-	-	-	9	3	2	1	-	-	1	-	-	-	-	-	-
-	-	-	2	3	1	2	-	-	2	-	-	-	-	-	-
-	-	-	20	15	6	1	-	-	1	1	1	-	-	-	-
1	-	2	12	7	3	23	3	5	15	-	-	-	-	-	-
2	1	1	2	2	1	11	-	-	11	1	1	-	-	-	-
-	2	2	11	11	7	4	1	-	3	2	2	-	-	-	-
-	-	-	1	-	-	-	-	-	-	-	-	-	-	-	-
-	-	-	3	-	1	-	-	-	-	-	-	-	-	-	-
-	-	-	1	-	1	-	-	-	-	1	1	-	-	-	-
-	1	-	66	3	2	-	-	-	-	-	-	-	-	-	-
3	-	1	193	35	10	10	-	1	9	4	3	1	-	-	-
-	-	-	6	2	-	1	-	1	-	-	-	-	-	-	-
-	-	-	1	-	-	-	-	-	-	-	-	-	-	-	-
-	-	-	13	-	-	1	-	-	1	-	-	-	-	-	-
-	-	-	27	1	-	1	-	-	1	1	1	-	-	-	-
2	-	1	123	22	5	6	-	-	6	3	2	1	-	-	-
1	-	-	23	10	5	1	-	-	1	-	-	-	-	-	-
1	5	1	23	9	10	23	2	3	18	12	7	4	1	-	-
1	-	-	12	5	1	1	-	-	1	1	-	1	-	-	-
-	-	-	3	1	2	1	-	-	1	1	1	-	-	-	-
-	4	1	3	3	3	14	-	2	12	6	3	2	1	-	-
-	1	-	4	-	2	6	2	1	3	2	2	-	-	-	-
-	-	-	-	-	2	1	-	-	1	2	1	1	-	-	-
-	-	-	1	-	-	-	-	-	-	-	-	-	-	-	-
-	1	-	4	4	4	-	-	-	-	-	-	-	-	-	-
-	-	-	-	-	-	-	-	-	-	-	-	-	-	-	-
-	-	-	1	-	-	-	-	-	-	-	-	-	-	-	-
-	-	-	1	-	3	-	-	-	-	-	-	-	-	-	-
-	-	-	2	3	1	-	-	-	-	-	-	-	-	-	-
-	1	-	-	1	-	-	-	-	-	-	-	-	-	-	-
-	1	-	2	2	-	-	-	-	-	-	-	-	-	-	-
-	-	-	-	-	-	-	-	-	-	-	-	-	-	-	-
-	-	-	2	1	-	-	-	-	-	-	-	-	-	-	-
-	1	-	-	-	-	-	-	-	-	-	-	-	-	-	-
-	-	-	-	1	-	-	-	-	-	-	-	-	-	-	-
-	2	-	6	4	4	7	-	3	4	2	-	-	2	2	-
-	-	-	1	-	2	1	-	1	-	2	-	-	2	-	-
-	-	-	-	2	-	-	-	-	-	-	-	-	-	-	-
-	1	-	1	-	1	2	-	-	2	-	-	-	-	-	-
-	-	-	-	1	-	1	-	-	1	-	-	-	-	-	-
-	-	-	-	-	-	-	-	-	-	-	-	-	-	-	-
-	1	-	-	-	-	-	-	-	-	-	-	-	-	-	-
-	-	-	-	-	-	-	-	-	-	-	-	-	-	-	-
-	-	-	4	1	1	3	-	2	1	-	-	-	-	2	-

(10) 来日外国人による 特別法犯 都道府県別 主要違反法令別 検挙件数・人員

違反法令		特別法犯総数		うち) 入管法		うち) 軽犯罪法		うち) 風営適正化法		うち) 売春防止法		うち) 児童福祉法	
		件数	人員	件数	人員	件数	人員	件数	人員	件数	人員	件数	人員
全国総数		8,389	5,802	5,974	3,877	135	134	64	84	6	2	2	1
北海道		77	44	31	20	1	-	-	-	-	-	-	-
計		143	79	103	44	-	-	1	2	-	-	-	-
東北	青森	7	8	3	3	-	-	-	-	-	-	-	-
	岩手	24	9	13	3	-	-	-	-	-	-	-	-
	宮城	67	34	48	16	-	-	-	-	-	-	-	-
	秋田	7	7	5	5	-	-	1	1	-	-	-	-
	山形	11	1	10	-	-	-	-	-	-	-	-	-
	福島	27	20	24	17	-	-	-	1	-	-	-	-
東		2,705	1,836	2,076	1,316	34	34	14	23	1	-	1	1
計		3,444	2,324	2,619	1,684	36	37	36	42	5	2	-	-
関東	茨城	704	463	594	384	1	1	-	-	-	-	-	-
	栃木	172	121	132	92	2	2	2	1	-	-	-	-
	群馬	409	243	312	172	-	-	1	1	2	-	-	-
	埼玉	710	435	613	366	9	9	-	1	-	-	-	-
	千葉	669	465	490	318	2	2	6	9	2	1	-	-
	神奈川	488	386	316	242	18	19	25	29	1	1	-	-
	新潟	39	18	15	8	1	1	-	-	-	-	-	-
	山梨	39	30	29	25	-	-	-	-	-	-	-	-
	長野	69	57	51	41	1	1	2	1	-	-	-	-
	静岡	145	106	67	36	2	2	-	-	-	-	-	-
計		977	666	556	344	42	41	4	3	-	-	-	-
中部	富山	30	17	18	5	2	2	-	-	-	-	-	-
	石川	34	29	19	15	5	5	-	-	-	-	-	-
	福井	26	12	10	2	1	1	-	-	-	-	-	-
	岐阜	80	48	34	16	-	1	-	-	-	-	-	-
	愛知	715	506	423	274	34	32	3	3	-	-	-	-
	三重	92	54	52	32	-	-	1	-	-	-	-	-
計		697	606	391	330	12	12	9	14	-	-	-	-
近畿	滋賀	31	21	9	3	-	-	-	-	-	-	-	-
	京都	65	56	32	19	4	4	2	2	-	-	-	-
	大阪	388	376	243	228	5	6	2	5	-	-	-	-
	兵庫	189	136	93	70	2	1	5	7	-	-	-	-
	奈良	16	10	10	6	1	1	-	-	-	-	-	-
	和歌山	8	7	4	4	-	-	-	-	-	-	-	-
計		115	84	58	43	6	6	-	-	-	-	1	-
中国	鳥取	11	4	6	4	-	-	-	-	-	-	-	-
	島根	5	5	2	1	-	-	-	-	-	-	-	-
	岡山	20	18	10	9	2	2	-	-	-	-	-	-
	広島	44	28	16	9	4	4	-	-	-	-	1	-
	山口	35	29	24	20	-	-	-	-	-	-	-	-
計		30	21	14	7	1	1	-	-	-	-	-	-
四国	徳島	5	5	1	1	-	-	-	-	-	-	-	-
	香川	19	11	9	4	1	1	-	-	-	-	-	-
	愛媛	4	2	3	1	-	-	-	-	-	-	-	-
	高知	2	3	1	1	-	-	-	-	-	-	-	-
計		201	142	126	89	3	3	-	-	-	-	-	-
九州	福岡	113	75	71	46	3	3	-	-	-	-	-	-
	佐賀	2	2	2	2	-	-	-	-	-	-	-	-
	長崎	8	5	6	3	-	-	-	-	-	-	-	-
	熊本	19	17	16	14	-	-	-	-	-	-	-	-
	大分	13	6	8	4	-	-	-	-	-	-	-	-
	宮崎	5	4	2	2	-	-	-	-	-	-	-	-
	鹿児島	6	5	3	3	-	-	-	-	-	-	-	-
沖縄	35	28	18	15	-	-	-	-	-	-	-	-	

注 地域のカテゴリは管区警察局の管轄による。

うち) 青少年 保護育成条例		うち) 銃刀法		うち) 麻薬類取締法		うち) 大麻取締法		うち) 覚せい 剤取締法		うち) 麻薬特例法		うち) 廃棄物処理法	
件数	人員	件数	人員	件数	人員	件数	人員	件数	人員	件数	人員	件数	人員
6	7	201	152	291	194	368	314	582	414	54	23	77	115
-	-	2	-	5	3	2	-	2	1	-	-	-	-
-	1	1	-	2	2	6	10	14	10	-	-	-	-
-	1	-	-	2	2	1	1	-	-	-	-	-	-
-	-	1	-	-	-	1	1	7	5	-	-	-	-
-	-	-	-	-	-	4	8	6	4	-	-	-	-
-	-	-	-	-	-	-	-	-	-	-	-	-	-
-	-	-	-	-	-	-	-	-	-	-	-	-	-
-	-	-	-	-	-	-	-	1	1	-	-	-	-
1	-	69	58	115	71	92	79	100	83	16	4	12	19
3	3	54	31	76	52	114	98	284	191	17	8	32	46
-	-	6	5	4	4	5	4	83	50	-	-	2	4
-	-	3	2	3	4	4	5	18	9	2	-	3	5
-	-	1	1	19	8	21	24	35	25	-	-	1	2
1	-	10	7	13	5	17	17	22	13	3	1	4	5
-	1	8	6	24	21	25	18	78	60	3	-	7	8
-	-	20	6	9	9	14	13	18	15	4	4	5	7
1	1	2	1	2	1	1	1	2	2	2	-	-	-
-	-	-	-	-	-	-	-	8	3	-	-	-	-
-	-	1	-	-	-	6	4	1	1	-	-	2	4
1	1	3	3	2	-	21	12	19	13	3	3	8	11
-	-	34	27	32	13	84	69	126	86	8	8	10	17
-	-	-	-	2	1	2	2	2	2	-	-	-	-
-	-	3	2	1	2	1	1	1	1	-	-	-	-
-	-	2	2	-	-	4	3	4	2	-	-	1	1
-	-	2	-	-	-	7	4	25	17	3	1	3	4
-	-	27	23	28	10	60	57	76	50	5	7	5	10
-	-	-	-	1	-	10	2	18	14	-	-	1	2
1	1	29	26	45	44	46	41	41	32	7	1	23	33
-	-	1	-	3	2	6	8	5	3	1	-	1	1
-	-	7	7	2	1	2	1	-	-	1	-	4	7
1	1	9	9	36	39	22	22	25	23	4	1	7	11
-	-	11	9	4	2	15	10	9	5	1	-	11	14
-	-	1	1	-	-	-	-	-	-	-	-	-	-
-	-	-	-	-	-	1	-	2	1	-	-	-	-
1	1	3	3	5	2	4	1	6	4	1	-	-	-
-	-	-	-	-	-	-	-	-	-	-	-	-	-
-	-	-	-	-	-	-	-	-	-	-	-	-	-
-	-	2	2	2	2	-	-	-	-	1	-	-	-
1	1	1	1	3	-	4	1	4	2	-	-	-	-
-	-	-	-	-	-	-	-	2	2	-	-	-	-
-	1	-	-	-	-	1	1	2	1	-	-	-	-
-	-	-	-	-	-	-	-	2	1	-	-	-	-
-	-	-	-	-	-	-	-	-	-	-	-	-	-
-	-	-	-	-	-	-	-	-	-	-	-	-	-
-	1	-	-	-	-	1	1	-	-	-	-	-	-
-	-	9	7	11	7	19	15	7	6	5	2	-	-
-	-	3	2	4	3	12	8	6	5	3	2	-	-
-	-	-	-	-	-	-	-	-	-	-	-	-	-
-	-	-	-	-	-	2	2	-	-	-	-	-	-
-	-	-	-	-	-	1	2	-	-	1	-	-	-
-	-	2	1	-	-	-	-	-	-	-	-	-	-
-	-	-	-	-	-	-	-	-	-	-	-	-	-
-	-	-	-	2	1	1	1	-	-	-	-	-	-
-	-	4	4	5	3	3	2	1	1	1	-	-	-

(11) 来日外国人による 特別法犯 都道府県別 国籍別 検挙件数 (その1)

都道府県	国籍	総数	ア ジ ア 州										
			計	韓 国 朝 鮮	中 国	上海市	吉林省	黒龍江省	福建省	遼寧省	本土 その他	台 湾	香港・ マカオ
全国総数		8,389	7,575	111	1,144	24	80	144	92	166	591	26	21
北海道		77	62	22	10	-	1	2	-	-	4	1	2
東 北	計	143	137	-	17	-	1	4	-	6	5	-	1
	青 森	7	5	-	-	-	-	-	-	-	-	-	-
	岩 手	24	23	-	6	-	1	3	-	-	2	-	-
	宮 城	67	64	-	6	-	-	-	-	5	1	-	-
	秋 田	7	7	-	1	-	-	1	-	-	-	-	-
	山 形	11	11	-	1	-	-	-	-	-	1	-	-
	福 島	27	27	-	3	-	-	-	-	1	1	-	1
東 京		2,705	2,430	19	534	17	35	59	56	76	273	10	8
関 東	計	3,444	3,230	27	349	4	30	48	26	55	176	6	4
	茨 城	704	702	-	41	-	9	3	-	10	19	-	-
	栃 木	172	170	-	16	-	2	6	-	1	7	-	-
	群 馬	409	382	3	9	-	-	-	-	-	9	-	-
	埼 玉	710	680	2	82	1	8	8	5	20	40	-	-
	千 葉	669	618	7	69	-	5	1	3	12	41	3	4
	神 奈 川	488	438	15	101	3	3	13	18	11	52	1	-
	新 潟	39	38	-	17	-	2	13	-	-	2	-	-
	山 梨	39	36	-	3	-	-	1	-	-	2	-	-
	長 野	69	67	-	4	-	-	2	-	-	-	2	-
	静 岡	145	99	-	7	-	1	1	-	1	4	-	-
中 部	計	977	801	7	81	-	7	9	6	10	46	3	-
	富 山	30	25	-	2	-	2	-	-	-	-	-	-
	石 川	34	33	1	8	-	-	1	-	1	6	-	-
	福 井	26	21	-	7	-	-	-	4	-	3	-	-
	岐 阜	80	66	-	3	-	1	-	-	1	1	-	-
	愛 知	715	597	6	49	-	4	3	2	5	32	3	-
	三 重	92	59	-	12	-	-	5	-	3	4	-	-
近 畿	計	697	615	21	83	2	3	13	3	6	48	2	6
	滋 賀	31	24	-	1	-	-	-	-	-	1	-	-
	京 都	65	54	2	24	1	2	4	-	1	15	1	-
	大 阪	388	348	10	30	-	1	5	1	1	16	1	5
	兵 庫	189	166	9	26	1	-	3	2	4	15	-	1
	奈 良	16	15	-	-	-	-	-	-	-	-	-	-
	和 歌 山	8	8	-	2	-	-	1	-	-	1	-	-
中 国	計	115	107	-	29	1	1	-	1	5	21	-	-
	鳥 取	11	11	-	6	-	-	-	-	-	6	-	-
	島 根	5	4	-	-	-	-	-	-	-	-	-	-
	岡 山	20	20	-	6	-	-	-	-	3	3	-	-
	広 島	44	38	-	3	1	-	-	-	-	2	-	-
四 国	計	30	29	6	8	-	1	3	-	1	3	-	-
	徳 島	5	5	-	3	-	-	2	-	-	1	-	-
	香 川	19	19	6	3	-	-	1	-	1	1	-	-
	愛 媛	4	4	-	1	-	-	-	-	-	1	-	-
	高 知	2	1	-	1	-	1	-	-	-	-	-	-
九 州	計	201	164	9	33	-	1	6	-	7	15	4	-
	福 岡	113	101	8	25	-	1	6	-	5	13	-	-
	佐 賀	2	2	-	-	-	-	-	-	-	-	-	-
	長 崎	8	4	-	-	-	-	-	-	-	-	-	-
	熊 本	19	19	-	1	-	-	-	-	-	-	1	-
	大 分	13	13	-	2	-	-	-	-	2	-	-	-
	宮 崎	5	3	-	1	-	-	-	-	-	1	-	-
鹿 児 島	6	3	-	-	-	-	-	-	-	-	-	-	
沖 縄	35	19	1	4	-	-	-	-	-	1	3	-	

注1 地域の種類は管区警察局の管轄による。

2 中国には台湾を含む。

ア		ジ					ア			州			
イスラエル	イラン	インド*	インドネシア	シンガポール	スリランカ	タイ	バングラデシュ	パキスタン	フィリピン	ベトナム	マレーシア	ミャンマー	その他
-	44	22	434	6	212	756	24	29	354	3,698	14	39	688
-	-	-	-	-	-	1	-	-	1	28	-	-	-
-	-	2	17	-	2	10	1	1	6	48	-	-	33
-	-	-	-	-	-	-	-	-	-	3	-	-	2
-	-	-	-	-	-	-	-	-	-	10	-	-	7
-	-	2	10	-	1	1	1	-	-	21	-	-	22
-	-	-	-	-	-	4	-	-	1	-	-	-	1
-	-	-	-	-	-	-	-	-	-	9	-	-	1
-	-	-	7	-	1	5	-	1	5	5	-	-	-
-	15	6	112	4	39	111	8	9	102	1,281	6	28	156
-	5	11	213	1	132	598	13	9	153	1,316	3	7	393
-	-	4	92	-	17	212	1	1	15	198	-	-	121
-	-	-	2	-	12	20	-	4	8	79	-	-	29
-	-	-	59	-	18	28	1	1	14	195	-	-	54
-	2	4	21	-	7	67	1	3	22	419	-	5	45
-	1	-	19	1	35	189	-	-	54	193	3	-	47
-	2	1	9	-	18	36	9	-	23	145	-	2	77
-	-	-	-	-	1	-	-	-	2	16	-	-	2
-	-	-	6	-	-	11	-	-	-	5	-	-	11
-	-	-	1	-	2	33	-	-	1	26	-	-	-
-	-	2	4	-	22	2	1	-	14	40	-	-	7
-	24	1	68	-	21	15	1	7	56	441	-	2	77
-	-	-	7	-	-	-	1	-	-	9	-	-	6
-	-	-	-	-	-	-	-	-	5	18	-	-	1
-	-	-	-	-	-	-	-	-	1	13	-	-	-
-	5	1	1	-	3	1	-	-	10	35	-	-	7
-	18	-	53	-	14	14	-	7	34	337	-	2	63
-	1	-	7	-	4	-	-	-	6	29	-	-	-
-	-	-	13	1	5	13	1	3	25	432	4	1	13
-	-	-	-	-	-	-	-	2	3	18	-	-	-
-	-	-	3	1	3	1	1	-	-	16	-	-	3
-	-	-	9	-	2	10	-	1	11	261	4	1	9
-	-	-	-	-	-	2	-	-	7	121	-	-	1
-	-	-	1	-	-	-	-	-	-	14	-	-	-
-	-	-	-	-	-	-	-	-	4	2	-	-	-
-	-	1	1	-	-	2	-	-	9	59	-	-	6
-	-	-	-	-	-	-	-	-	-	4	-	-	1
-	-	1	-	-	-	-	-	-	-	2	-	-	1
-	-	-	-	-	-	-	-	-	5	8	-	-	1
-	-	-	1	-	-	2	-	-	2	30	-	-	-
-	-	-	-	-	-	-	-	-	2	15	-	-	3
-	-	-	2	-	-	1	-	-	-	12	-	-	-
-	-	-	-	-	-	1	-	-	-	1	-	-	-
-	-	-	-	-	-	-	-	-	-	10	-	-	-
-	-	-	2	-	-	-	-	-	-	1	-	-	-
-	-	-	-	-	-	-	-	-	-	-	-	-	-
-	-	1	8	-	13	5	-	-	2	81	1	1	10
-	-	-	-	-	12	1	-	-	1	48	1	-	5
-	-	-	-	-	-	-	-	-	-	-	-	-	2
-	-	-	-	-	-	-	-	-	-	3	-	-	1
-	-	-	3	-	-	-	-	-	-	15	-	-	-
-	-	1	3	-	-	3	-	-	-	3	-	1	-
-	-	-	-	-	-	-	-	-	-	2	-	-	-
-	-	-	-	-	-	-	-	-	-	3	-	-	-
-	-	-	2	-	1	1	-	-	1	7	-	-	2

(11) 来日外国人による 特別法犯 都道府県別 国籍別 検挙件数 (その2)

都道府県	国籍	ヨーロッパ州											南北		
		計	イギリス	イタリア	オーストリア	オランダ	スウェーデン	スペイン	ドイツ	フランス	ベルギー	ロシア	その他	計	アメリカ
全国総数		201	13	4	2	12	1	11	11	10	4	10	123	507	100
北海道	計	11	2	-	-	3	-	4	-	-	-	-	2	3	3
	青森	-	-	-	-	-	-	-	-	-	-	-	-	2	2
	岩手	1	-	-	-	-	-	-	-	-	-	1	-	-	-
	宮城	2	-	-	-	-	-	-	-	-	2	-	-	1	1
	秋田	-	-	-	-	-	-	-	-	-	-	-	-	-	-
	山形	-	-	-	-	-	-	-	-	-	-	-	-	-	-
	福島	-	-	-	-	-	-	-	-	-	-	-	-	-	-
東京都	計	116	9	3	1	2	1	2	5	7	-	2	84	92	41
	茨城	-	-	-	-	-	-	-	-	-	-	-	-	2	-
	栃木	1	-	-	-	-	-	-	-	-	-	1	-	1	-
	群馬	-	-	-	-	-	-	-	-	-	-	-	-	27	-
	埼玉	11	-	-	-	-	-	1	-	-	-	-	10	14	2
	千葉	16	-	1	-	1	-	1	1	-	-	1	11	31	4
	神奈川	13	-	-	-	-	-	2	-	-	-	2	9	29	3
	新潟	-	-	-	-	-	-	-	-	-	-	-	-	1	-
	山梨	1	1	-	-	-	-	-	-	-	-	-	-	2	-
	長野	1	-	-	-	-	-	-	-	-	-	-	1	1	-
中部	静岡	1	-	-	-	-	-	-	-	-	-	1	-	45	1
	計	1	-	-	-	-	-	-	-	-	-	1	-	165	2
	富山	1	-	-	-	-	-	-	-	-	-	1	-	4	-
	石川	-	-	-	-	-	-	-	-	-	-	-	-	1	1
	福井	-	-	-	-	-	-	-	-	-	-	-	-	5	-
	岐阜	-	-	-	-	-	-	-	-	-	-	-	-	14	-
近畿	愛知	-	-	-	-	-	-	-	-	-	-	-	-	110	1
	三重	-	-	-	-	-	-	-	-	-	-	-	-	31	-
	計	18	1	-	-	3	-	3	2	2	1	-	6	56	19
	滋賀	-	-	-	-	-	-	-	-	-	-	-	-	7	-
	京都	3	-	-	-	-	-	-	2	-	-	-	1	6	3
	大阪	8	1	-	-	2	-	2	1	-	1	-	1	26	14
中国	兵庫	6	-	-	-	1	-	1	1	-	-	-	3	17	2
	奈良	1	-	-	-	-	-	-	-	-	-	-	1	-	-
	和歌山	-	-	-	-	-	-	-	-	-	-	-	-	-	-
	計	2	-	-	1	-	-	-	-	1	-	-	-	5	-
	鳥取	-	-	-	-	-	-	-	-	-	-	-	-	-	-
四国	島根	-	-	-	-	-	-	-	-	-	-	-	-	1	-
	岡山	-	-	-	-	-	-	-	-	-	-	-	-	-	-
	広島	2	-	-	1	-	-	-	1	-	-	-	-	3	-
	山口	-	-	-	-	-	-	-	-	-	-	-	-	1	-
九州	計	-	-	-	-	-	-	-	-	-	-	-	-	1	1
	徳島	-	-	-	-	-	-	-	-	-	-	-	-	-	-
	香川	-	-	-	-	-	-	-	-	-	-	-	-	-	-
	愛媛	-	-	-	-	-	-	-	-	-	-	-	-	-	-
	高知	-	-	-	-	-	-	-	-	-	-	-	-	1	1
	計	6	-	-	-	3	-	1	-	-	1	1	-	29	21
	福岡	6	-	-	-	3	-	1	-	-	1	1	-	6	3
	佐賀	-	-	-	-	-	-	-	-	-	-	-	-	-	-
九州	長崎	-	-	-	-	-	-	-	-	-	-	-	-	4	4
	熊本	-	-	-	-	-	-	-	-	-	-	-	-	-	-
	大分	-	-	-	-	-	-	-	-	-	-	-	-	-	-
	宮崎	-	-	-	-	-	-	-	-	-	-	-	-	2	-
	鹿児島	-	-	-	-	-	-	-	-	-	-	-	-	3	3
沖縄	-	-	-	-	-	-	-	-	-	-	-	-	14	11	

(注) 地域のカテゴリは管区警察局長の管轄による。

アメリカ州						アフリカ州				オセアニア州				無国籍	国籍不明
アルゼンチン	カナダ	コロンビア	ブラジル	ペルー	その他	計	エジプト	ナイジェリア	その他	計	オーストラリア	ニュージランド	その他		
2	20	13	292	45	35	85	4	28	53	21	21	-	-	-	-
-	-	-	-	-	-	-	-	-	-	1	1	-	-	-	-
-	-	-	-	-	-	-	-	-	-	-	-	-	-	-	-
-	-	-	-	-	-	-	-	-	-	-	-	-	-	-	-
-	-	-	-	-	-	-	-	-	-	-	-	-	-	-	-
-	-	-	-	-	-	-	-	-	-	-	-	-	-	-	-
-	-	-	-	-	-	-	-	-	-	-	-	-	-	-	-
-	-	-	-	-	-	-	-	-	-	-	-	-	-	-	-
1	10	8	16	5	11	54	-	22	32	13	13	-	-	-	-
-	6	3	103	16	15	15	1	2	12	2	2	-	-	-	-
-	-	-	2	-	-	-	-	-	-	-	-	-	-	-	-
-	-	-	-	-	1	-	-	-	-	-	-	-	-	-	-
-	-	-	20	7	-	-	-	-	-	-	-	-	-	-	-
-	-	-	8	3	1	5	-	-	5	-	-	-	-	-	-
-	5	-	12	1	9	3	-	1	2	1	1	-	-	-	-
-	1	3	15	3	4	7	1	1	5	1	1	-	-	-	-
-	-	-	1	-	-	-	-	-	-	-	-	-	-	-	-
-	-	-	2	-	-	-	-	-	-	-	-	-	-	-	-
-	-	-	-	1	-	-	-	-	-	-	-	-	-	-	-
-	-	-	43	1	-	-	-	-	-	-	-	-	-	-	-
-	1	2	143	13	4	9	2	2	5	1	1	-	-	-	-
-	-	-	4	-	-	-	-	-	-	-	-	-	-	-	-
-	-	-	-	-	-	-	-	-	-	-	-	-	-	-	-
-	-	-	5	-	-	-	-	-	-	-	-	-	-	-	-
-	1	-	13	-	-	-	-	-	-	-	-	-	-	-	-
-	-	2	92	11	4	7	-	2	5	1	1	-	-	-	-
-	-	-	29	2	-	2	2	-	-	-	-	-	-	-	-
1	2	-	24	6	4	5	-	1	4	3	3	-	-	-	-
-	-	-	7	-	-	-	-	-	-	-	-	-	-	-	-
-	-	-	-	2	1	2	-	-	2	-	-	-	-	-	-
1	2	-	4	2	3	3	-	1	2	3	3	-	-	-	-
-	-	-	13	2	-	-	-	-	-	-	-	-	-	-	-
-	-	-	-	-	-	-	-	-	-	-	-	-	-	-	-
-	-	-	-	-	-	-	-	-	-	-	-	-	-	-	-
-	1	-	3	1	-	-	-	-	-	1	1	-	-	-	-
-	-	-	-	-	-	-	-	-	-	-	-	-	-	-	-
-	-	-	1	-	-	-	-	-	-	-	-	-	-	-	-
-	-	-	-	-	-	-	-	-	-	-	-	-	-	-	-
-	1	-	1	1	-	-	-	-	-	1	1	-	-	-	-
-	-	-	1	-	-	-	-	-	-	-	-	-	-	-	-
-	-	-	-	-	-	-	-	-	-	-	-	-	-	-	-
-	-	-	-	-	-	-	-	-	-	-	-	-	-	-	-
-	-	-	-	-	-	-	-	-	-	-	-	-	-	-	-
-	-	-	3	4	1	2	1	1	-	-	-	-	-	-	-
-	-	-	1	2	-	-	-	-	-	-	-	-	-	-	-
-	-	-	-	-	-	-	-	-	-	-	-	-	-	-	-
-	-	-	-	-	-	-	-	-	-	-	-	-	-	-	-
-	-	-	-	-	-	-	-	-	-	-	-	-	-	-	-
-	-	-	2	-	-	-	-	-	-	-	-	-	-	-	-
-	-	-	-	-	-	-	-	-	-	-	-	-	-	-	-
-	-	-	-	2	1	2	1	1	-	-	-	-	-	-	-

(12) 来日外国人による 特別法犯 都道府県別 国籍別 検挙人員 (その1)

都道府県	国籍	総数	ア ジ ア 州										
			計	韓 国 朝 鮮	中 国	上海市	吉林省	黒龍江省	福建省	遼寧省	本土 その他	台 湾	香港・ マカオ
全国総数		5,802	5,189	57	808	16	55	101	75	120	400	24	17
北海道		44	35	4	6	-	1	1	-	-	2	-	2
北 海 道	計	79	75	-	11	-	1	4	-	5	1	-	-
東 北	青 森	8	6	-	-	-	-	-	-	-	-	-	-
	岩 手	9	9	-	3	-	1	2	-	-	-	-	-
	宮 城	34	32	-	4	-	-	-	-	4	-	-	-
	秋 田	7	7	-	1	-	-	1	-	-	-	-	-
	山 形	1	1	-	-	-	-	-	-	-	-	-	-
	福 島	20	20	-	3	-	-	1	-	1	1	-	-
東 京		1,836	1,637	17	380	9	25	43	43	59	186	9	6
関 東	計	2,324	2,155	6	237	4	20	32	24	34	113	5	5
	茨 城	463	462	1	29	-	6	3	-	7	13	-	-
	栃 木	121	119	-	13	-	1	4	-	1	7	-	-
	群 馬	243	220	-	3	-	-	-	-	-	3	-	-
	埼 玉	435	414	1	45	1	4	5	4	8	23	-	-
	千 葉	465	422	2	56	-	4	3	2	7	32	3	5
	神 奈 川	386	348	2	76	3	3	12	18	10	29	1	-
	新 潟	18	16	-	4	-	1	2	-	-	1	-	-
	山 梨	30	27	-	3	-	-	1	-	-	2	-	-
	長 野	57	55	-	2	-	-	1	-	-	-	1	-
	静 岡	106	72	-	6	-	1	1	-	1	3	-	-
中 部	計	666	536	5	54	-	3	4	2	9	33	3	-
	富 山	17	12	-	1	-	1	-	-	-	-	-	-
	石 川	29	28	1	7	-	-	1	-	1	5	-	-
	福 井	12	8	-	2	-	-	-	1	-	1	-	-
	岐 阜	48	38	-	2	-	-	-	-	1	1	-	-
	愛 知	506	414	4	36	-	2	2	1	4	24	3	-
近 畿	三 重	54	36	-	6	-	-	1	-	3	2	-	-
	計	606	540	16	81	2	2	12	6	5	47	3	4
	滋 賀	21	15	-	1	-	-	-	-	-	1	-	-
	京 都	56	50	1	18	1	1	1	1	1	12	1	-
	大 阪	376	338	10	35	-	1	6	2	-	20	2	4
	兵 庫	136	121	5	24	1	-	3	3	4	13	-	-
	奈 良	10	9	-	-	-	-	-	-	-	-	-	-
中 国	和 歌 山	7	7	-	3	-	-	2	-	-	1	-	-
	計	84	77	-	12	1	1	-	-	4	6	-	-
	鳥 取	4	4	-	-	-	-	-	-	-	-	-	-
	島 根	5	4	-	-	-	-	-	-	-	-	-	-
	岡 山	18	18	-	4	-	-	-	-	2	2	-	-
四 国	広 島	28	23	-	1	1	-	-	-	-	-	-	-
	山 口	29	28	-	7	-	1	-	-	2	4	-	-
	計	21	20	1	4	-	1	2	-	1	-	-	-
	徳 島	5	5	-	1	-	-	1	-	-	-	-	-
	香 川	11	11	1	2	-	-	1	-	1	-	-	-
九 州	愛 媛	2	2	-	-	-	-	-	-	-	-	-	-
	高 知	3	2	-	1	-	1	-	-	-	-	-	-
	計	142	114	8	23	-	1	3	-	3	12	4	-
	福 岡	75	65	7	16	-	1	3	-	2	10	-	-
	佐 賀	2	2	-	-	-	-	-	-	-	-	-	-
	長 崎	5	2	-	-	-	-	-	-	-	-	-	-
	熊 本	17	16	-	1	-	-	-	-	-	-	1	-
	大 分	6	6	-	1	-	-	-	-	1	-	-	-
州	宮 崎	4	3	-	1	-	-	-	-	-	1	-	-
	鹿 児 島	5	3	-	-	-	-	-	-	-	-	-	-
沖 縄	28	17	1	4	-	-	-	-	-	1	3	-	

注1 地域の分類は管区警察局の管轄による。

2 中国には台湾を含む。

ア		ジ					ア			州			
イスラエル	イラン	インド*	インドネシア	シンガポール	スリランカ	タイ	バングラデシュ	パキスタン	フィリピン	ベトナム	マレーシア	ミャンマー	その他
-	17	26	317	4	152	565	28	23	283	2,412	15	30	452
-	-	-	-	-	-	1	-	-	-	24	-	-	-
-	-	6	11	-	2	8	1	1	6	14	-	-	15
-	-	-	-	-	-	-	-	-	1	3	-	-	2
-	-	-	-	-	-	-	-	-	-	1	-	-	5
-	-	6	4	-	1	1	1	-	-	9	-	-	6
-	-	-	-	-	-	4	-	-	1	-	-	-	1
-	-	-	-	-	-	-	-	-	-	-	-	-	1
-	-	-	7	-	1	3	-	1	4	1	-	-	-
-	3	6	85	3	29	84	9	5	76	797	7	19	117
-	4	10	156	-	98	445	16	9	125	801	2	8	238
-	-	3	67	-	13	150	1	1	9	127	-	-	61
-	-	-	2	-	11	15	-	4	7	48	-	-	19
-	-	-	39	-	9	19	1	2	11	111	-	-	25
-	1	3	17	-	4	54	1	2	14	244	-	5	23
-	1	-	14	-	26	136	-	-	42	113	2	-	30
-	2	1	8	-	16	31	12	-	26	103	-	3	68
-	-	-	-	-	1	-	-	-	1	8	-	-	2
-	-	-	6	-	-	10	-	-	-	3	-	-	5
-	-	-	1	-	2	29	-	-	2	19	-	-	-
-	-	3	2	-	16	1	1	-	13	25	-	-	5
-	10	1	48	-	13	12	1	5	49	285	-	2	51
-	-	-	4	-	-	-	1	-	-	6	-	-	-
-	-	-	-	-	-	-	-	-	5	14	-	-	1
-	-	-	-	-	-	-	-	-	1	5	-	-	-
-	2	1	1	-	4	1	-	-	8	15	-	-	4
-	8	-	37	-	8	11	-	5	29	228	-	2	46
-	-	-	6	-	1	-	-	-	6	17	-	-	-
-	-	-	12	1	4	9	1	3	15	374	5	1	18
-	-	-	-	-	-	-	-	1	1	12	-	-	-
-	-	-	2	1	2	1	1	-	-	15	-	-	9
-	-	-	9	-	2	7	-	2	8	252	5	1	7
-	-	-	-	-	-	1	-	-	4	85	-	-	2
-	-	-	1	-	-	-	-	-	-	8	-	-	-
-	-	-	-	-	-	-	-	-	2	2	-	-	-
-	-	1	-	-	-	1	-	-	10	46	-	-	7
-	-	-	-	-	-	-	-	-	-	3	-	-	1
-	-	1	-	-	-	-	-	-	-	1	-	-	2
-	-	-	-	-	-	-	-	-	5	8	-	-	1
-	-	-	-	-	-	1	-	-	2	19	-	-	-
-	-	-	-	-	-	-	-	-	3	15	-	-	3
-	-	1	1	-	-	1	-	-	-	12	-	-	-
-	-	-	-	-	-	1	-	-	-	3	-	-	-
-	-	-	-	-	-	-	-	-	-	8	-	-	-
-	-	-	1	-	-	-	-	-	-	1	-	-	-
-	-	1	-	-	-	-	-	-	-	-	-	-	-
-	-	1	4	-	6	4	-	-	2	59	1	-	6
-	-	-	-	-	5	1	-	-	1	31	1	-	3
-	-	-	-	-	-	-	-	-	-	-	-	-	2
-	-	-	-	-	-	-	-	-	-	2	-	-	-
-	-	-	1	-	-	-	-	-	-	14	-	-	-
-	-	1	1	-	-	2	-	-	-	1	-	-	-
-	-	-	-	-	-	-	-	-	-	2	-	-	-
-	-	-	-	-	-	-	-	-	-	3	-	-	-
-	-	-	2	-	1	1	-	-	1	6	-	-	1

(12) 来日外国人による 特別法犯 都道府県別 国籍別 検挙人員 (その2)

国籍 都道府県	ヨーロッパ州												南北	
	計	イギリス	イタリア	オーストリア	オランダ	スウェーデン	スペイン	ドイツ	フランス	ベルギー	ロシア	その他	計	アメリカ
全国総数	149	11	6	2	7	1	8	11	7	3	8	85	393	84
北海道	6	2	-	-	1	-	1	-	-	-	-	2	2	2
東														
北														
計	1	-	-	-	-	-	-	-	-	1	-	-	3	3
青森	-	-	-	-	-	-	-	-	-	-	-	-	2	2
岩手	-	-	-	-	-	-	-	-	-	-	-	-	-	-
宮城	1	-	-	-	-	-	-	-	-	1	-	-	1	1
秋田	-	-	-	-	-	-	-	-	-	-	-	-	-	-
山形	-	-	-	-	-	-	-	-	-	-	-	-	-	-
福島	-	-	-	-	-	-	-	-	-	-	-	-	-	-
東京	85	7	3	1	2	1	2	5	4	-	2	58	75	34
東														
計	36	1	3	-	1	-	1	4	1	-	4	21	119	9
茨城	-	-	-	-	-	-	-	-	-	-	-	-	1	-
栃木	1	-	-	-	-	-	-	-	-	-	1	-	1	-
群馬	-	-	-	-	-	-	-	-	-	-	-	-	23	-
埼玉	8	-	-	-	-	-	-	2	-	-	-	6	8	2
千葉	11	-	1	-	1	-	1	1	-	-	1	6	28	4
神奈川	12	-	2	-	-	-	-	1	-	-	1	8	21	2
新潟	1	-	-	-	-	-	-	-	1	-	-	-	1	-
山梨	1	1	-	-	-	-	-	-	-	-	-	-	2	-
長野	1	-	-	-	-	-	-	-	-	-	-	1	1	-
静岡	1	-	-	-	-	-	-	-	-	-	1	-	33	1
中部														
計	1	-	-	-	-	-	-	-	-	-	1	-	120	2
富山	1	-	-	-	-	-	-	-	-	-	1	-	4	-
石川	-	-	-	-	-	-	-	-	-	-	-	-	1	1
福井	-	-	-	-	-	-	-	-	-	-	-	-	4	-
岐阜	-	-	-	-	-	-	-	-	-	-	-	-	10	-
愛知	-	-	-	-	-	-	-	-	-	-	-	-	85	1
三重	-	-	-	-	-	-	-	-	-	-	-	-	16	-
近畿														
計	13	1	-	-	1	-	3	2	1	1	-	4	47	17
滋賀	-	-	-	-	-	-	-	-	-	-	-	-	6	-
京都	1	-	-	-	-	-	-	-	1	-	-	-	3	1
大阪	7	1	-	-	1	-	2	1	-	1	-	1	27	14
兵庫	4	-	-	-	-	-	1	1	-	-	-	2	11	2
奈良	1	-	-	-	-	-	-	-	-	-	-	1	-	-
和歌山	-	-	-	-	-	-	-	-	-	-	-	-	-	-
中国														
計	2	-	-	1	-	-	-	-	1	-	-	-	5	-
鳥取	-	-	-	-	-	-	-	-	-	-	-	-	-	-
島根	-	-	-	-	-	-	-	-	-	-	-	-	1	-
岡山	-	-	-	-	-	-	-	-	-	-	-	-	-	-
広島	2	-	-	1	-	-	-	-	1	-	-	-	3	-
山口	-	-	-	-	-	-	-	-	-	-	-	-	1	-
四国														
計	-	-	-	-	-	-	-	-	-	-	-	-	1	1
徳島	-	-	-	-	-	-	-	-	-	-	-	-	-	-
香川	-	-	-	-	-	-	-	-	-	-	-	-	-	-
愛媛	-	-	-	-	-	-	-	-	-	-	-	-	-	-
高知	-	-	-	-	-	-	-	-	-	-	-	-	1	1
九州														
計	5	-	-	-	2	-	1	-	-	1	1	-	21	16
福岡	5	-	-	-	2	-	1	-	-	1	1	-	5	3
佐賀	-	-	-	-	-	-	-	-	-	-	-	-	-	-
長崎	-	-	-	-	-	-	-	-	-	-	-	-	3	3
熊本	-	-	-	-	-	-	-	-	-	-	-	-	1	1
大分	-	-	-	-	-	-	-	-	-	-	-	-	-	-
宮崎	-	-	-	-	-	-	-	-	-	-	-	-	1	-
鹿児島	-	-	-	-	-	-	-	-	-	-	-	-	2	2
沖縄	-	-	-	-	-	-	-	-	-	-	-	-	9	7

(注) 地域の種類は管区警察局の管轄による。

アメリカ州						アフリカ州				オセアニア州				無国籍	国籍不明
アルゼンチン	カナダ	コロンビア	ブラジル	ペルー	その他	計	エジプト	ナイジェリア	その他	計	オーストラリア	ニュージージーランド	その他		
2	20	6	213	38	30	59	4	16	39	12	12	-	-	-	-
-	-	-	-	-	-	-	-	-	-	1	1	-	-	-	-
-	-	-	-	-	-	-	-	-	-	-	-	-	-	-	-
-	-	-	-	-	-	-	-	-	-	-	-	-	-	-	-
-	-	-	-	-	-	-	-	-	-	-	-	-	-	-	-
-	-	-	-	-	-	-	-	-	-	-	-	-	-	-	-
-	-	-	-	-	-	-	-	-	-	-	-	-	-	-	-
-	-	-	-	-	-	-	-	-	-	-	-	-	-	-	-
1	10	3	15	3	9	32	-	12	20	7	7	-	-	-	-
-	6	2	71	18	13	13	1	2	10	1	1	-	-	-	-
-	-	-	1	-	-	-	-	-	-	-	-	-	-	-	-
-	-	-	-	-	1	-	-	-	-	-	-	-	-	-	-
-	-	-	14	9	-	-	-	-	-	-	-	-	-	-	-
-	-	-	3	3	-	5	-	-	5	-	-	-	-	-	-
-	5	-	10	1	8	3	-	1	2	1	1	-	-	-	-
-	1	2	9	3	4	5	1	1	3	-	-	-	-	-	-
-	-	-	1	-	-	-	-	-	-	-	-	-	-	-	-
-	-	-	2	-	-	-	-	-	-	-	-	-	-	-	-
-	-	-	-	1	-	-	-	-	-	-	-	-	-	-	-
-	-	-	31	1	-	-	-	-	-	-	-	-	-	-	-
-	1	1	104	9	3	8	2	1	5	1	1	-	-	-	-
-	-	-	4	-	-	-	-	-	-	-	-	-	-	-	-
-	-	-	-	-	-	-	-	-	-	-	-	-	-	-	-
-	-	-	4	-	-	-	-	-	-	-	-	-	-	-	-
-	1	-	9	-	-	-	-	-	-	-	-	-	-	-	-
-	-	1	72	8	3	6	-	1	5	1	1	-	-	-	-
-	-	-	15	1	-	2	2	-	-	-	-	-	-	-	-
1	2	-	18	5	4	4	-	-	4	2	2	-	-	-	-
-	-	-	6	-	-	-	-	-	-	-	-	-	-	-	-
-	-	-	-	1	1	2	-	-	2	-	-	-	-	-	-
1	2	-	5	2	3	2	-	-	2	2	2	-	-	-	-
-	-	-	7	2	-	-	-	-	-	-	-	-	-	-	-
-	-	-	-	-	-	-	-	-	-	-	-	-	-	-	-
-	-	-	-	-	-	-	-	-	-	-	-	-	-	-	-
-	1	-	3	1	-	-	-	-	-	-	-	-	-	-	-
-	-	-	-	-	-	-	-	-	-	-	-	-	-	-	-
-	-	-	1	-	-	-	-	-	-	-	-	-	-	-	-
-	-	-	-	-	-	-	-	-	-	-	-	-	-	-	-
-	1	-	1	1	-	-	-	-	-	-	-	-	-	-	-
-	-	-	1	-	-	-	-	-	-	-	-	-	-	-	-
-	-	-	-	-	-	-	-	-	-	-	-	-	-	-	-
-	-	-	-	-	-	-	-	-	-	-	-	-	-	-	-
-	-	-	-	-	-	-	-	-	-	-	-	-	-	-	-
-	-	-	2	2	1	2	1	1	-	-	-	-	-	-	-
-	-	-	1	1	-	-	-	-	-	-	-	-	-	-	-
-	-	-	-	-	-	-	-	-	-	-	-	-	-	-	-
-	-	-	-	-	-	-	-	-	-	-	-	-	-	-	-
-	-	-	-	-	-	-	-	-	-	-	-	-	-	-	-
-	-	-	1	-	-	-	-	-	-	-	-	-	-	-	-
-	-	-	-	-	-	-	-	-	-	-	-	-	-	-	-
-	-	-	-	1	1	2	1	1	-	-	-	-	-	-	-

(13) 外国人による 刑法犯 国籍別・在留資格別 検挙件数 (京都)

国籍	在留資格	総 数	来 日 滞											
			来 日 外 国 人 総 数	正 規					日 滞					
				等 公 外 交 関 係 者 等 (注1)	国 際 文 術 知 識 者 等 (注2)	技 能 者	家 族 滞 在	特 定 活 動	配 偶 者 等	(港 台 乗 員 等 寄 留)	興 行	短 期 滞 在	留 学	研 修
総数		377	178	39	12	2	5	1	11	-	-	18	18	-
アジア州		327	149	38	10	2	5	1	8	-	-	9	17	-
韓国・朝鮮		155	4	-	-	-	-	-	1	-	-	1	1	-
中国		59	38	7	7	-	1	1	4	-	-	6	8	-
上海市		1	1	-	-	-	-	-	-	-	-	-	1	-
吉林省		4	-	-	-	-	-	-	-	-	-	-	-	-
黒龍江省		5	3	1	-	-	-	-	-	-	-	-	-	-
福建省		1	1	1	-	-	-	-	-	-	-	-	-	-
遼寧省		2	2	-	-	-	-	-	-	-	-	-	2	-
中国本土その他		39	26	4	7	-	1	1	2	-	-	4	5	-
台湾		7	5	1	-	-	-	-	2	-	-	2	-	-
香港・マカオ		-	-	-	-	-	-	-	-	-	-	-	-	-
イスラエル		-	-	-	-	-	-	-	-	-	-	-	-	-
イラン		-	-	-	-	-	-	-	-	-	-	-	-	-
インド		1	1	-	-	1	-	-	-	-	-	-	-	-
インドネシア		-	-	-	-	-	-	-	-	-	-	-	-	-
シンガポール		-	-	-	-	-	-	-	-	-	-	-	-	-
スリランカ		41	41	31	1	-	1	-	1	-	-	1	-	-
タイ		-	-	-	-	-	-	-	-	-	-	-	-	-
バングラデシュ		-	-	-	-	-	-	-	-	-	-	-	-	-
パキスタン		-	-	-	-	-	-	-	-	-	-	-	-	-
フィリピン		11	6	-	-	-	-	-	1	-	-	-	-	-
ベトナム		49	48	-	1	1	2	-	-	-	-	-	1	-
マレーシア		1	1	-	-	-	-	-	-	-	-	1	-	-
ミャンマー		1	1	-	-	-	-	-	-	-	-	-	1	-
その他		9	9	-	1	-	1	-	1	-	-	-	6	-
ヨーロッパ州		15	9	-	1	-	-	-	-	-	-	7	-	-
イギリス		2	1	-	-	-	-	-	-	-	-	1	-	-
イタリア		1	-	-	-	-	-	-	-	-	-	-	-	-
オーストリア		-	-	-	-	-	-	-	-	-	-	-	-	-
オランダ		-	-	-	-	-	-	-	-	-	-	-	-	-
スウェーデン		-	-	-	-	-	-	-	-	-	-	-	-	-
スペイン		1	1	-	-	-	-	-	-	-	-	1	-	-
ドイツ		-	-	-	-	-	-	-	-	-	-	-	-	-
フランス		3	3	-	-	-	-	-	-	-	-	3	-	-
ベルギー		-	-	-	-	-	-	-	-	-	-	-	-	-
ロシア		5	1	-	-	-	-	-	-	-	-	1	-	-
その他		3	3	-	1	-	-	-	-	-	-	1	-	-
南北アメリカ州		32	18	-	1	-	-	-	2	-	-	2	1	-
アメリカ		5	4	-	1	-	-	-	1	-	-	1	1	-
アルゼンチン		-	-	-	-	-	-	-	-	-	-	-	-	-
カナダ		-	-	-	-	-	-	-	-	-	-	-	-	-
コロンビア		-	-	-	-	-	-	-	-	-	-	-	-	-
ブラジル		13	1	-	-	-	-	-	-	-	-	1	-	-
ペルー		11	11	-	-	-	-	-	-	-	-	-	-	-
その他		3	2	-	-	-	-	-	1	-	-	-	-	-
アフリカ州		1	1	-	-	-	-	-	1	-	-	-	-	-
オセアニア州		2	1	1	-	-	-	-	-	-	-	-	-	-
オーストラリア		2	1	1	-	-	-	-	-	-	-	-	-	-
ニュージーランド		-	-	-	-	-	-	-	-	-	-	-	-	-
その他		-	-	-	-	-	-	-	-	-	-	-	-	-
無国籍		-	-	-	-	-	-	-	-	-	-	-	-	-
国籍不明		-	-	-	-	-	-	-	-	-	-	-	-	-

注1 外交、公用、教授、芸術、宗教、報道、経営・管理、法律・会計事務、医療、研究、教育、企業内転勤、文化活動、一時庇護上陸、高度専門職

2 中国には台湾を含む。

(14) 外国人による 刑法犯 国籍別・在留資格別 検挙人員 (京都)

国籍	在留資格	総 数	来 日 滞											
			来 日 外 国 人 総 数	正 規					日 滞					
				等 公 外 交 関 係 者 等 (注1)	国 際 文 術 知 識 者 等 (注2)	技 能 者	家 族 滞 在	特 定 活 動	配 偶 者 等	(港 仮 乗 地 上 陸 等 寄 行)	興 行	短 期 滞 在	留 学	研 修
総数		260	108	7	6	2	4	1	13	-	-	19	16	-
アジア州		229	86	6	4	2	4	1	8	-	-	10	15	-
韓国・朝鮮		120	4	-	-	-	-	-	1	-	-	1	1	-
中国		51	30	6	1	-	1	1	4	-	-	7	6	-
上海市		1	1	-	-	-	-	-	-	-	-	-	1	-
吉林省		4	-	-	-	-	-	-	-	-	-	-	-	-
黒龍江省		7	4	1	-	-	-	-	-	-	-	1	-	-
福建省		1	1	1	-	-	-	-	-	-	-	-	-	-
遼寧省		1	-	-	-	-	-	-	-	-	-	-	-	-
中国本土その他		30	18	3	1	-	1	1	2	-	-	3	5	-
台湾		7	6	1	-	-	-	-	2	-	-	3	-	-
香港・マカオ		-	-	-	-	-	-	-	-	-	-	-	-	-
イスラエル		-	-	-	-	-	-	-	-	-	-	-	-	-
イラン		-	-	-	-	-	-	-	-	-	-	-	-	-
インド		1	1	-	-	1	-	-	-	-	-	-	-	-
インドネシア		-	-	-	-	-	-	-	-	-	-	-	-	-
シンガポール		-	-	-	-	-	-	-	-	-	-	-	-	-
スリランカ		5	5	-	1	-	1	-	1	-	-	1	-	-
タイ		-	-	-	-	-	-	-	-	-	-	-	-	-
バングラデシュ		-	-	-	-	-	-	-	-	-	-	-	-	-
パキスタン		-	-	-	-	-	-	-	-	-	-	-	-	-
フィリピン		9	4	-	-	-	-	-	1	-	-	-	-	-
ベトナム		32	31	-	1	1	1	-	-	-	-	-	1	-
マレーシア		1	1	-	-	-	-	-	-	-	-	1	-	-
ミャンマー		1	1	-	-	-	-	-	-	-	-	-	1	-
その他		9	9	-	1	-	1	-	1	-	-	-	6	-
ヨーロッパ州		13	10	-	1	-	-	-	1	-	-	7	-	-
イギリス		2	1	-	-	-	-	-	-	-	-	1	-	-
イタリア		1	-	-	-	-	-	-	-	-	-	-	-	-
オーストリア		-	-	-	-	-	-	-	-	-	-	-	-	-
オランダ		-	-	-	-	-	-	-	-	-	-	-	-	-
スウェーデン		-	-	-	-	-	-	-	-	-	-	-	-	-
スペイン		1	1	-	-	-	-	-	-	-	-	1	-	-
ドイツ		1	1	-	-	-	-	-	1	-	-	-	-	-
フランス		3	3	-	-	-	-	-	-	-	-	3	-	-
ベルギー		-	-	-	-	-	-	-	-	-	-	-	-	-
ロシア		2	1	-	-	-	-	-	-	-	-	1	-	-
その他		3	3	-	1	-	-	-	-	-	-	1	-	-
南北アメリカ州		15	10	-	1	-	-	-	3	-	-	2	1	-
アメリカ		5	4	-	1	-	-	-	1	-	-	1	1	-
アルゼンチン		-	-	-	-	-	-	-	-	-	-	-	-	-
カナダ		-	-	-	-	-	-	-	-	-	-	-	-	-
コロンビア		-	-	-	-	-	-	-	-	-	-	-	-	-
ブラジル		6	3	-	-	-	-	-	1	-	-	1	-	-
ペルー		1	1	-	-	-	-	-	-	-	-	-	-	-
その他		3	2	-	-	-	-	-	1	-	-	-	-	-
アフリカ州		1	1	-	-	-	-	-	1	-	-	-	-	-
オセアニア州		2	1	1	-	-	-	-	-	-	-	-	-	-
オーストラリア		2	1	1	-	-	-	-	-	-	-	-	-	-
ニュージーランド		-	-	-	-	-	-	-	-	-	-	-	-	-
その他		-	-	-	-	-	-	-	-	-	-	-	-	-
無国籍		-	-	-	-	-	-	-	-	-	-	-	-	-
国籍不明		-	-	-	-	-	-	-	-	-	-	-	-	-

注1 外交、公用、教授、芸術、宗教、報道、経営・管理、法律・会計事務、医療、研究、教育、企業内転勤、文化活動、一時庇護上陸、高度専門職

2 中国には台湾を含む。

(15) 外国人による 特別法犯 国籍別・在留資格別 検挙件数 (京都)

国籍	在留資格	総 数	来 日														
			来 日 外 国 人 総 数	正					規			滞					
				等 公 外 交 関 係 者 等 (注1)	技 術 職 業 者 等 (注2)	技 術 職 業 者 等 (注2)	家 族 滞 在	特 定 活 動	配 偶 者 等 の 人	(港 台 等 寄 留 者 等 (注2))	興 行	短 期 滞 在	留 学	研 修	技 能 実 習		
総	数	106	65	1	2	3	1	-	2	-	-	4	14	1	3		
ア	ジ	ア	州	91	54	1	2	-	1	-	2	-	-	3	14	-	3
	韓	国	・	朝	鮮	24	2	-	-	-	1	-	-	1	-	-	-
	中	国		38	24	1	1	-	1	-	1	-	-	1	9	-	-
		上	海	市	1	1	-	-	-	-	-	-	-	-	1	-	-
		吉	林	省	2	2	-	-	-	-	-	-	-	-	-	-	-
		黒	龍	江	省	6	4	-	-	-	-	-	-	-	-	-	-
		福	建	省	3	-	-	-	-	-	-	-	-	-	-	-	-
		遼	寧	省	1	1	-	-	-	-	1	-	-	-	-	-	-
		中国本土	そ	の	他	24	15	1	1	-	1	-	-	-	8	-	-
		台	湾		1	1	-	-	-	-	-	-	-	1	-	-	-
		香港	・	マ	カ	オ	-	-	-	-	-	-	-	-	-	-	-
		イスラエル		-	-	-	-	-	-	-	-	-	-	-	-	-	-
		イ	ラ	ン		-	-	-	-	-	-	-	-	-	-	-	-
		イ	ン	ド		-	-	-	-	-	-	-	-	-	-	-	-
		インドネシア		3	3	-	-	-	-	-	-	-	-	-	-	-	-
		シンガポール		1	1	-	-	-	-	-	-	-	-	1	-	-	-
		スリランカ		3	3	-	-	-	-	-	-	-	-	-	1	-	-
		タイ		1	1	-	-	-	-	-	-	-	-	-	-	-	-
		バングラデシュ		1	1	-	-	-	-	-	-	-	-	-	1	-	-
		パキスタン		-	-	-	-	-	-	-	-	-	-	-	-	-	-
		フィリピン		-	-	-	-	-	-	-	-	-	-	-	-	-	-
		ベトナム		16	16	-	1	-	-	-	-	-	-	-	-	-	3
		マレーシア		-	-	-	-	-	-	-	-	-	-	-	-	-	-
		ミャンマー		-	-	-	-	-	-	-	-	-	-	-	-	-	-
		そ	の	他	4	3	-	-	-	-	-	-	-	-	3	-	-
ヨ	ー	ロ	ッ	パ	州	3	3	-	-	-	-	-	-	1	-	-	-
		イ	ギ	リ	ス	-	-	-	-	-	-	-	-	-	-	-	-
		イ	タ	リ	ア	-	-	-	-	-	-	-	-	-	-	-	-
		オ	ー	ス	ト	リ	ア	-	-	-	-	-	-	-	-	-	-
		オ	ラ	ン	ダ	-	-	-	-	-	-	-	-	-	-	-	-
		ス	ウェ	ー	デン	-	-	-	-	-	-	-	-	-	-	-	-
		ス	ペ	イ	ン	-	-	-	-	-	-	-	-	-	-	-	-
		ド	イ	ツ		-	-	-	-	-	-	-	-	-	-	-	-
		フ	ラ	ン	ス	2	2	-	-	-	-	-	-	1	-	-	-
		ベルギー		-	-	-	-	-	-	-	-	-	-	-	-	-	-
		ロシア		-	-	-	-	-	-	-	-	-	-	-	-	-	-
		そ	の	他	1	1	-	-	-	-	-	-	-	-	-	-	-
南	北	ア	メ	リ	カ	州	10	6	-	-	3	-	-	-	-	-	-
		ア	メ	リ	カ	3	3	-	-	3	-	-	-	-	-	-	-
		アルゼンチン		-	-	-	-	-	-	-	-	-	-	-	-	-	-
		カナダ		-	-	-	-	-	-	-	-	-	-	-	-	-	-
		コロンビア		-	-	-	-	-	-	-	-	-	-	-	-	-	-
		ブラジル		2	-	-	-	-	-	-	-	-	-	-	-	-	-
		ペルー		4	2	-	-	-	-	-	-	-	-	-	-	-	-
		そ	の	他	1	1	-	-	-	-	-	-	-	-	-	-	-
ア	フ	リ	カ	州	2	2	-	-	-	-	-	-	-	-	-	1	-
オ	セ	ア	ニ	ア	州	-	-	-	-	-	-	-	-	-	-	-	-
		オーストラリア		-	-	-	-	-	-	-	-	-	-	-	-	-	-
		ニュージーランド		-	-	-	-	-	-	-	-	-	-	-	-	-	-
		そ	の	他	-	-	-	-	-	-	-	-	-	-	-	-	-
無	国	籍		-	-	-	-	-	-	-	-	-	-	-	-	-	-
国	籍	不	明	-	-	-	-	-	-	-	-	-	-	-	-	-	-

注1 外交、公用、教授、芸術、宗教、報道、経営・管理、法律・会計事務、医療、研究、教育、企業内転勤、文化活動、一時庇護上陸、高度専門職

2 中国には台湾を含む。

(16) 外国人による 特別法犯 国籍別・在留資格別 検挙人員（京都）

国籍	在留資格	総 数	来 日														
			来日外国人総数	正					規			滞					
				等公用交 （注・・ 1教授）	国 際 業 務 識 ・	技 術 知 識 ・	技 能	家 族 滞 在	特 定 活 動	配 日 偶 本 者 人 等 の	（港 乗 員 等 ）	（仮 地 上 陸 ・ 寄 行	興 行	短 期 滞 在	留 学	研 修	技 能 実 習
総	数	100	56	1	3	1	1	-	3	-	-	2	18	1	5		
ア	ジ	ア	州	90	50	1	3	-	1	-	3	-	-	2	18	-	5
	韓	国	・	朝	鮮	28	1	-	-	-	1	-	-	-	-	-	-
	中	国		29	18	1	2	-	1	-	1	-	-	1	8	-	-
	上	海	市	1	1	-	-	-	-	-	-	-	-	-	1	-	-
	吉	林	省	1	1	-	-	-	-	-	-	-	-	-	-	-	-
	黒	龍	江	省	2	1	-	-	-	-	-	-	-	-	-	-	-
	福	建	省	5	1	-	1	-	-	-	-	-	-	-	-	-	-
	遼	寧	省	1	1	-	-	-	-	-	1	-	-	-	-	-	-
	中国本土	そ	の	他	18	12	1	1	-	1	-	-	-	-	7	-	-
	台	湾		1	1	-	-	-	-	-	-	-	-	1	-	-	-
	香港・マカオ			-	-	-	-	-	-	-	-	-	-	-	-	-	-
	イスラエル			-	-	-	-	-	-	-	-	-	-	-	-	-	-
	イ	ラ	ン		-	-	-	-	-	-	-	-	-	-	-	-	-
	イ	ン	ド		-	-	-	-	-	-	-	-	-	-	-	-	-
	インドネシア			2	2	-	-	-	-	-	-	-	-	-	-	-	-
	シンガポール			1	1	-	-	-	-	-	-	-	-	1	-	-	-
	スリランカ			2	2	-	-	-	-	-	-	-	-	-	1	-	-
	タイ			1	1	-	-	-	-	-	-	-	-	-	-	-	-
	バングラデシュ			1	1	-	-	-	-	-	-	-	-	-	1	-	-
	パキスタン			-	-	-	-	-	-	-	-	-	-	-	-	-	-
	フィリピン			1	-	-	-	-	-	-	-	-	-	-	-	-	-
	ベトナム			15	15	-	1	-	-	-	-	-	-	-	-	-	5
	マレーシア			-	-	-	-	-	-	-	-	-	-	-	-	-	-
	ミャンマー			-	-	-	-	-	-	-	-	-	-	-	-	-	-
	そ	の	他	10	9	-	-	-	-	-	1	-	-	-	8	-	-
ヨ	ー	ロ	ッ	パ	州	1	1	-	-	-	-	-	-	-	-	-	-
	イ	ギ	リ	ス		-	-	-	-	-	-	-	-	-	-	-	-
	イ	タ	リ	ア		-	-	-	-	-	-	-	-	-	-	-	-
	オ	ー	ス	ト	リ	ア		-	-	-	-	-	-	-	-	-	-
	オ	ラ	ン	ダ		-	-	-	-	-	-	-	-	-	-	-	-
	ス	ウェ	ー	デン		-	-	-	-	-	-	-	-	-	-	-	-
	ス	ペ	イ	ン		-	-	-	-	-	-	-	-	-	-	-	-
	ド	イ	ツ		-	-	-	-	-	-	-	-	-	-	-	-	-
	フ	ラ	ン	ス	1	1	-	-	-	-	-	-	-	-	-	-	-
	ベルギー			-	-	-	-	-	-	-	-	-	-	-	-	-	-
	ロシア			-	-	-	-	-	-	-	-	-	-	-	-	-	-
	そ	の	他	-	-	-	-	-	-	-	-	-	-	-	-	-	-
南	北	ア	メ	リ	カ	州	7	3	-	-	1	-	-	-	-	-	-
	ア	メ	リ	カ	1	1	-	-	1	-	-	-	-	-	-	-	-
	アルゼンチン			-	-	-	-	-	-	-	-	-	-	-	-	-	-
	カナダ			-	-	-	-	-	-	-	-	-	-	-	-	-	-
	コロンビア			-	-	-	-	-	-	-	-	-	-	-	-	-	-
	ブラジル			2	-	-	-	-	-	-	-	-	-	-	-	-	-
	ペルー			3	1	-	-	-	-	-	-	-	-	-	-	-	-
	そ	の	他	1	1	-	-	-	-	-	-	-	-	-	-	-	-
ア	フ	リ	カ	州	2	2	-	-	-	-	-	-	-	-	-	1	-
オ	セ	ア	ニ	ア	州	-	-	-	-	-	-	-	-	-	-	-	-
	オ	ー	ス	ト	ラ	リ	ア		-	-	-	-	-	-	-	-	-
	ニュージーランド			-	-	-	-	-	-	-	-	-	-	-	-	-	-
	そ	の	他	-	-	-	-	-	-	-	-	-	-	-	-	-	-
無	国	籍		-	-	-	-	-	-	-	-	-	-	-	-	-	-
国	籍	不	明	-	-	-	-	-	-	-	-	-	-	-	-	-	-

注1 外交、公用、教授、芸術、宗教、報道、経営・管理、法律・会計事務、医療、研究、教育、企業内転勤、文化活動、一時庇護上陸、高度専門職

2 中国には台湾を含む。

統 計 資 料

4 暴 力 団 犯 罪

- 令和6年中の暴力団の検挙人員は 243 人で、前年に比べ 99 人 (28.9%) 減少した。
- 罪種別では、覚せい剤取締法が 54 人で最も多く、続いて詐欺が 29 人、傷害が 27 人である。

(1) 暴力団 検挙件数 (10か年推移)

年次 罪種・違反法令別	平成 27年	28年	29年	30年	令和 元年	2年	3年	4年	5年	6年
刑法犯・特別法犯 総数	503	874	591	480	485	571	736	577	463	365
刑 法 犯 総 数	291	577	340	250	254	281	506	319	243	192
殺 人	-	-	1	1	1	1	-	1	-	-
強 盗	-	3	1	-	4	5	3	5	3	2
放 火	-	1	1	1	-	1	-	-	-	-
不 同 意 性 交 等	1	-	-	-	-	1	-	2	-	-
凶 器 準 備 集 合	-	-	-	-	-	-	-	-	-	-
暴 行	12	13	10	12	14	9	17	13	12	6
傷 害	20	26	23	19	19	20	18	20	21	21
脅 迫	8	8	15	10	6	9	6	10	4	3
恐 喝	16	12	8	13	11	14	14	6	8	7
窃 盗	151	445	181	117	127	133	354	180	85	58
詐 欺	50	29	53	42	38	52	56	41	50	40
賭 博	2	-	1	4	1	-	1	-	15	5
公 務 執 行 妨 害	13	6	2	4	6	5	5	5	3	5
犯 人 蔵 匿	-	-	2	-	1	-	1	-	-	1
証 人 威 迫	-	-	-	-	-	-	-	1	-	-
逮 捕 監 禁	1	2	1	-	-	1	-	2	1	1
信用毀損・威力業務妨害	-	-	1	-	1	1	-	3	3	-
器 物 損 壊 等	6	15	16	9	4	3	9	12	13	7
暴力行為等処罰法	-	-	-	-	1	-	-	-	-	-
組織的犯罪処罰法	-	-	1	-	2	2	3	5	3	15
そ の 他	11	17	23	18	18	24	19	13	22	21
特 別 法 犯 総 数	212	297	251	230	231	290	230	258	220	173
軽 犯 罪 法	5	-	-	1	1	1	1	1	1	2
暴力団排除条例	2	2	-	-	-	3	1	1	-	1
風 営 適 正 化 法	1	2	3	2	-	8	5	1	1	4
売 春 防 止 法	-	-	-	-	-	-	-	-	-	-
児 童 福 祉 法	-	-	-	-	-	-	-	5	-	-
青少年保護育成条例	-	1	-	-	-	-	-	-	-	-
出 資 法	-	-	1	-	-	-	-	4	-	-
貸 金 業 法	-	-	1	-	-	-	-	3	-	-
銃砲刀剣類所持等取締法	7	4	3	3	5	8	3	3	3	1
犯罪収益移転防止法	4	16	12	4	8	11	5	11	4	17
大 麻 取 締 法	6	25	37	23	48	46	49	84	62	37
覚せい剤取締法	165	218	174	183	148	184	154	129	126	89
毒物及び劇物取締法	1	3	-	-	-	5	-	-	-	-
麻 薬 等 取 締 法	4	5	2	4	2	4	1	1	4	10
そ の 他	17	21	18	10	19	20	11	15	19	12

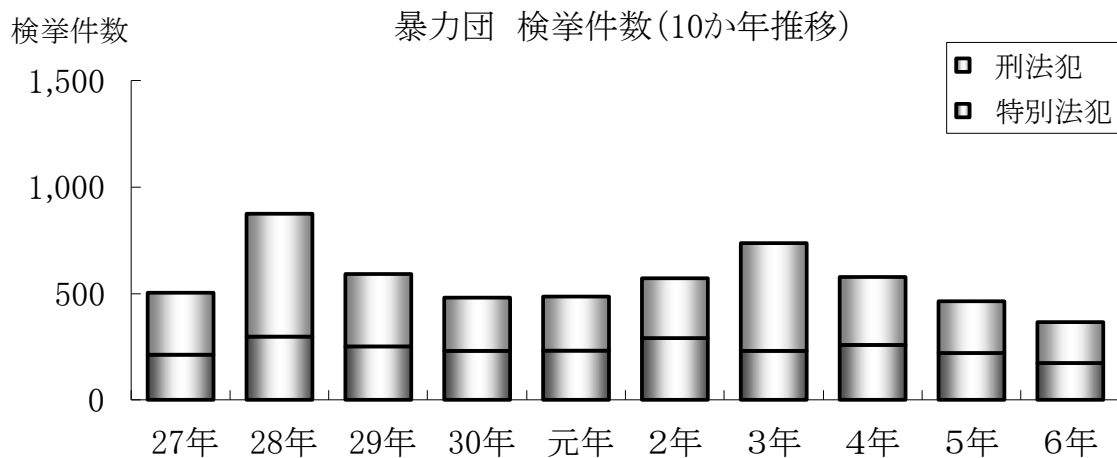

(2) 暴力団 検挙人員 (10か年推移)

年次 罪種・違反法令別	平成 27年	28年	29年	30年	令和 元年	2年	3年	4年	5年	6年
刑法犯・特別法犯 総数	356	354	399	346	311	395	356	349	342	243
刑 法 犯 総 数	224	172	226	190	156	183	194	162	210	140
殺 人	-	-	2	1	1	1	-	1	-	-
強 盗	-	3	1	-	14	8	13	11	8	10
放 火	-	3	-	1	-	1	-	-	-	-
不 同 意 性 交 等	1	-	-	-	-	1	-	2	-	-
凶 器 準 備 集 合	-	-	-	-	-	-	-	-	-	-
暴 行	11	37	10	8	16	8	11	14	8	6
傷 害	25	25	64	30	22	34	17	28	25	27
脅 迫	11	9	11	10	6	6	9	7	4	2
恐 喝	22	13	9	30	16	23	16	5	13	11
窃 盗	33	33	28	34	40	30	36	29	33	20
詐 欺	86	23	60	50	23	45	70	38	59	29
賭 博	8	-	1	5	1	1	1	-	22	7
公 務 執 行 妨 害	10	5	1	1	2	4	2	3	6	2
犯 人 蔵 匿	-	-	9	-	2	-	1	-	-	1
証 人 威 迫	-	-	-	-	-	-	-	1	-	-
逮 捕 監 禁	1	2	1	-	-	-	-	1	5	-
信用毀損・威力業務妨害	-	-	6	-	-	-	-	3	3	-
器 物 損 壊 等	3	6	6	2	3	1	4	5	9	3
暴力行為等処罰法	-	-	-	1	-	-	-	-	-	-
組織的犯罪処罰法	-	-	1	-	1	2	-	-	2	7
そ の 他	13	13	16	17	9	18	14	14	13	15
特 別 法 犯 総 数	132	182	173	156	155	212	162	187	132	103
軽 犯 罪 法	4	-	-	1	1	-	-	1	-	1
暴力団排除条例	5	3	-	-	-	1	-	1	-	2
風 営 適 正 化 法	1	2	12	1	-	8	4	2	1	3
売 春 防 止 法	-	-	-	-	-	-	-	-	-	-
児 童 福 祉 法	-	-	-	-	-	-	-	4	-	-
青少年保護育成条例	-	1	-	-	-	-	-	-	-	-
出 資 法	-	-	-	-	-	-	-	-	-	-
貸 金 業 法	-	-	1	-	-	-	-	5	-	-
銃砲刀剣類所持等取締法	5	8	4	3	3	5	1	3	2	-
犯罪収益移転防止法	3	5	4	3	6	7	3	10	3	5
大 麻 取 締 法	1	12	28	15	28	37	43	52	35	20
覚せい剤取締法	97	134	112	121	91	128	102	93	73	54
毒物及び劇物取締法	1	2	-	-	-	4	-	-	-	-
麻 薬 等 取 締 法	3	-	-	1	4	-	1	1	2	4
そ の 他	12	15	12	11	22	22	8	15	16	14

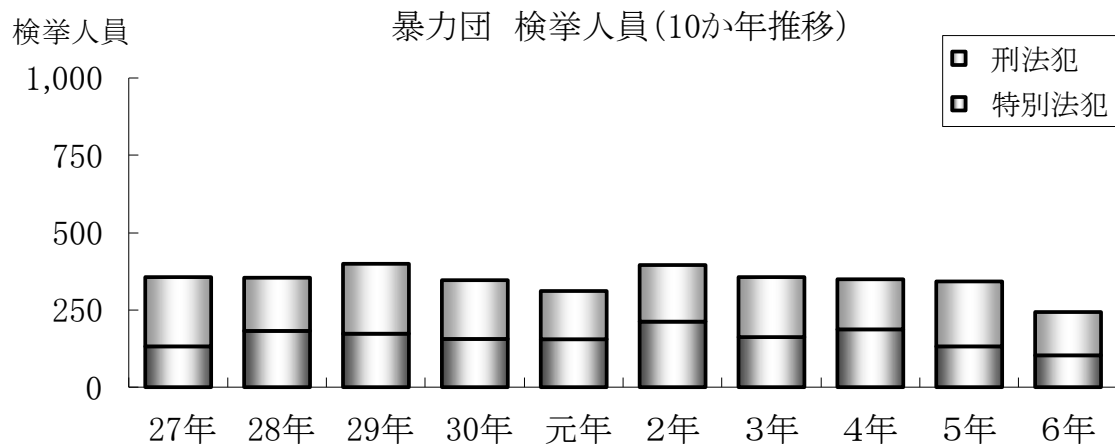

(3) 暴力団 所属団体・地位別 検挙件数・検挙人員（警察署別）

区分 署別	検 挙 件 数						検 挙 人 員									
	計	七代目会津小鉄会	六代目山口組	神戸山口組	絆会	その他の団体	計	首領	幹部	組員	準構成員	七代目会津小鉄会				
												計	首領	幹部	組員	準構成員
京都府総数	365	48	223	8	1	85	243	4	13	14	212	44	-	4	1	39
川 端	7	5	-	-	-	2	3	-	-	-	3	3	-	-	-	3
上 京	19	5	10	-	-	4	14	-	1	-	13	4	-	-	-	4
東 山	22	1	14	-	-	7	22	1	2	3	16	2	-	-	-	2
中 京	22	1	19	1	-	1	20	-	-	-	20	1	-	-	-	1
下 京	56	1	15	2	-	38	15	1	-	1	13	2	-	-	-	2
下 鴨	8	-	2	-	-	6	4	-	-	-	4	-	-	-	-	-
伏 見	27	4	17	1	-	5	22	1	1	-	20	4	-	1	-	3
山 科	30	3	24	1	-	2	21	-	1	3	17	2	-	-	-	2
右 京	18	-	14	3	-	1	14	1	1	-	12	-	-	-	-	-
南	39	4	24	-	1	10	22	-	-	-	22	2	-	-	-	2
北	3	-	2	-	-	1	4	-	-	-	4	-	-	-	-	-
西 京	8	1	7	-	-	-	8	-	-	1	7	1	-	-	-	1
向 日 町	13	-	12	-	-	1	6	-	-	-	6	-	-	-	-	-
宇 治	17	10	5	-	-	2	15	-	3	1	11	11	-	1	1	9
城 陽	7	-	7	-	-	-	3	-	1	-	2	-	-	-	-	-
八 幡	20	9	10	-	-	1	9	-	-	-	9	6	-	-	-	6
田 辺	4	-	3	-	-	1	6	-	-	2	4	-	-	-	-	-
木 津	6	-	6	-	-	-	4	-	-	1	3	-	-	-	-	-
亀 岡	3	1	2	-	-	-	6	-	2	-	4	3	-	2	-	1
南 丹	3	1	2	-	-	-	4	-	1	1	2	1	-	-	-	1
綾 部	-	-	-	-	-	-	-	-	-	-	-	-	-	-	-	-
福 知 山	5	2	3	-	-	-	4	-	-	1	3	2	-	-	-	2
舞 鶴	16	-	15	-	-	1	12	-	-	-	12	-	-	-	-	-
宮 津	6	-	4	-	-	2	3	-	-	-	3	-	-	-	-	-
京 丹 後	6	-	6	-	-	-	2	-	-	-	2	-	-	-	-	-
警 察 本 部	-	-	-	-	-	-	-	-	-	-	-	-	-	-	-	-
構成比(%)	100.0	13.2	61.1	2.2	0.3	23.3	100.0					18.1				

注 刑法犯及び特別法犯の合計を示す。

六代目山口組				神戸山口組				絆會				その他の団体							
計	首	幹	組	準	計	首	幹	組	準	計	首	幹	組	準	計	首	幹	組	準
	領	部	員	構		領	部	員	構		領	部	員	構		領	部	員	構
164	4	8	12	140	5	-	-	-	5	1	-	-	-	1	29	-	1	1	27
-	-	-	-	-	-	-	-	-	-	-	-	-	-	-	-	-	-	-	-
9	-	1	-	8	-	-	-	-	-	-	-	-	-	-	1	-	-	-	1
16	1	2	3	10	1	-	-	-	1	-	-	-	-	-	3	-	-	-	3
19	-	-	-	19	-	-	-	-	-	-	-	-	-	-	-	-	-	-	-
10	1	-	1	8	1	-	-	-	1	-	-	-	-	-	2	-	-	-	2
2	-	-	-	2	-	-	-	-	-	-	-	-	-	-	2	-	-	-	2
9	1	-	-	8	1	-	-	-	1	-	-	-	-	-	8	-	-	-	8
17	-	1	3	13	1	-	-	-	1	-	-	-	-	-	1	-	-	-	1
12	1	1	-	10	1	-	-	-	1	-	-	-	-	-	1	-	-	-	1
16	-	-	-	16	-	-	-	-	-	1	-	-	-	1	3	-	-	-	3
3	-	-	-	3	-	-	-	-	-	-	-	-	-	-	1	-	-	-	1
7	-	-	1	6	-	-	-	-	-	-	-	-	-	-	-	-	-	-	-
5	-	-	-	5	-	-	-	-	-	-	-	-	-	-	1	-	-	-	1
2	-	1	-	1	-	-	-	-	-	-	-	-	-	-	2	-	1	-	1
3	-	1	-	2	-	-	-	-	-	-	-	-	-	-	-	-	-	-	-
2	-	-	-	2	-	-	-	-	-	-	-	-	-	-	1	-	-	-	1
5	-	-	1	4	-	-	-	-	-	-	-	-	-	-	1	-	-	1	-
4	-	-	1	3	-	-	-	-	-	-	-	-	-	-	-	-	-	-	-
3	-	-	-	3	-	-	-	-	-	-	-	-	-	-	-	-	-	-	-
3	-	1	1	1	-	-	-	-	-	-	-	-	-	-	-	-	-	-	-
-	-	-	-	-	-	-	-	-	-	-	-	-	-	-	-	-	-	-	-
2	-	-	1	1	-	-	-	-	-	-	-	-	-	-	-	-	-	-	-
11	-	-	-	11	-	-	-	-	-	-	-	-	-	-	1	-	-	-	1
2	-	-	-	2	-	-	-	-	-	-	-	-	-	-	1	-	-	-	1
2	-	-	-	2	-	-	-	-	-	-	-	-	-	-	-	-	-	-	-
-	-	-	-	-	-	-	-	-	-	-	-	-	-	-	-	-	-	-	-
67.5				2.1				0.4				11.9							

(4) 暴力団犯罪 警察署別 検挙件数・検挙人員（罪種・違反法令別）

署別 罪種別	総数		川端		上京		東山		中京		下京	
	検挙	人員	検挙	人員	検挙	人員	検挙	人員	検挙	人員	検挙	人員
刑法犯・特別法犯 総数	365	243	7	3	19	14	22	22	22	20	56	15
刑法犯 総数	192	140	5	3	7	8	12	17	9	10	30	8
殺人	-	-	-	-	-	-	-	-	-	-	-	-
強盗	2	10	-	-	-	-	-	-	-	4	-	-
放火	-	-	-	-	-	-	-	-	-	-	-	-
不同意性交等	-	-	-	-	-	-	-	-	-	-	-	-
凶器準備集合	-	-	-	-	-	-	-	-	-	-	-	-
暴行	6	6	-	-	-	-	1	1	-	-	-	-
傷害	21	27	1	1	-	-	1	2	1	-	1	1
脅迫	3	2	-	-	-	-	-	-	-	-	-	-
恐喝	7	11	-	-	-	-	1	2	1	1	-	-
窃盗	58	20	-	-	4	3	1	2	2	2	7	2
詐欺	40	29	2	-	1	4	4	5	1	1	9	1
賭博	5	7	-	-	-	-	-	-	-	-	-	-
わいせつ物頒布等	-	-	-	-	-	-	-	-	-	-	-	-
公務執行妨害	5	2	1	1	-	-	-	-	-	-	-	-
犯人蔵匿	1	1	-	-	-	-	-	-	1	1	-	-
証人威迫	-	-	-	-	-	-	-	-	-	-	-	-
逮捕監禁	1	-	-	-	-	-	-	-	-	-	-	-
信用毀損・威力業務妨害	-	-	-	-	-	-	-	-	-	-	-	-
器物損壊等	7	3	-	-	-	-	2	1	-	-	-	-
暴力行為等処罰ニ関スル法律	-	-	-	-	-	-	-	-	-	-	-	-
組織的犯罪処罰法	15	7	-	-	1	1	1	4	-	-	11	1
その他	21	15	1	1	1	-	1	-	3	1	2	3
特別法犯 総数	173	103	2	-	12	6	10	5	13	10	26	7
軽犯罪法	2	1	-	-	-	-	-	-	-	-	-	-
自転車競技法	-	-	-	-	-	-	-	-	-	-	-	-
迷惑防止条例	2	2	-	-	-	-	-	-	-	-	-	-
モーターボート競走法	-	-	-	-	-	-	-	-	-	-	-	-
暴力団排除条例	1	2	-	-	-	-	1	1	-	-	-	-
風営適正化法	4	3	-	-	-	-	2	-	-	-	-	-
売春防止法	-	-	-	-	-	-	-	-	-	-	-	-
児童福祉法	-	-	-	-	-	-	-	-	-	-	-	-
青少年保護育成条例	-	-	-	-	-	-	-	-	-	-	-	-
出資法	-	-	-	-	-	-	-	-	-	-	-	-
貸金業法	-	-	-	-	-	-	-	-	-	-	-	-
銃砲刀剣類所持等取締法	1	-	-	-	-	-	-	-	-	-	-	-
犯罪収益移転防止法	17	5	-	-	-	-	-	-	-	-	7	-
麻薬等取締法	10	4	-	-	1	-	1	-	1	-	3	1
大麻取締法	37	20	-	-	2	-	2	-	6	6	3	-
覚せい剤取締法	89	54	2	-	9	6	4	4	6	4	11	5
医薬品医療機器等法	1	1	-	-	-	-	-	-	-	-	1	1
毒物及び劇物取締法	-	-	-	-	-	-	-	-	-	-	-	-
麻薬等特例法	1	1	-	-	-	-	-	-	-	-	-	-
その他	8	10	-	-	-	-	-	-	-	-	1	-

(その1)

下 鴨		伏 見		山 科		右 京		南		北		西 京		京 都 市 内 署 計	
検挙	人員	検挙	人員	検挙	人員	検挙	人員	検挙	人員	検挙	人員	検挙	人員	検挙	人員
8	4	27	22	30	21	18	14	39	22	3	4	8	8	259	169
6	2	14	8	11	12	16	13	18	10	3	4	6	7	137	102
-	-	-	-	-	-	-	-	-	-	-	-	-	-	-	-
-	-	-	-	1	2	-	-	-	-	-	-	-	-	1	6
-	-	-	-	-	-	-	-	-	-	-	-	-	-	-	-
-	-	-	-	-	-	-	-	-	-	-	-	-	-	-	-
-	-	-	-	1	1	-	-	-	-	-	-	1	1	3	3
1	1	2	2	3	5	1	1	3	3	2	3	1	3	17	22
-	-	-	-	-	-	-	-	1	-	-	-	-	-	1	-
-	-	-	-	1	2	-	-	2	2	1	1	-	-	6	8
3	-	7	4	4	2	4	2	8	-	-	-	-	-	40	17
2	1	1	1	-	-	9	9	-	-	-	-	1	1	30	23
-	-	-	-	-	-	-	-	-	-	-	-	-	-	-	-
-	-	-	-	-	-	-	-	-	-	-	-	-	-	-	-
-	-	-	-	-	-	1	-	1	-	-	-	-	-	3	1
-	-	-	-	-	-	-	-	-	-	-	-	-	-	1	1
-	-	-	-	-	-	-	-	-	-	-	-	-	-	-	-
-	-	-	-	-	-	-	-	1	-	-	-	-	-	1	-
-	-	-	-	-	-	-	-	-	-	-	-	-	-	-	-
-	-	-	-	-	-	-	-	1	1	-	-	2	1	5	3
-	-	-	-	-	-	-	-	-	-	-	-	-	-	-	-
-	-	-	-	-	-	-	-	-	-	-	-	-	-	13	6
-	-	4	1	1	-	1	1	1	4	-	-	1	1	16	12
2	2	13	14	19	9	2	1	21	12	-	-	2	1	122	67
-	-	-	-	-	-	1	-	-	-	-	-	-	-	1	-
-	-	-	-	-	-	-	-	-	-	-	-	-	-	-	-
-	-	-	-	1	1	-	-	-	-	-	-	1	1	2	2
-	-	-	-	-	-	-	-	-	-	-	-	-	-	-	-
-	-	-	-	-	-	-	1	-	-	-	-	-	-	1	2
-	-	2	3	-	-	-	-	-	-	-	-	-	-	4	3
-	-	-	-	-	-	-	-	-	-	-	-	-	-	-	-
-	-	-	-	-	-	-	-	-	-	-	-	-	-	-	-
-	-	-	-	-	-	-	-	-	-	-	-	-	-	-	-
-	-	-	-	-	-	-	-	-	-	-	-	-	-	-	-
-	-	-	-	-	-	-	-	1	-	-	-	-	-	1	-
-	-	3	2	-	-	-	-	2	-	-	-	-	-	12	2
-	-	-	-	2	2	-	-	-	-	-	-	-	-	8	3
-	-	1	4	5	1	-	-	7	2	-	-	-	-	26	13
2	2	7	5	10	5	1	-	8	5	-	-	1	-	61	36
-	-	-	-	-	-	-	-	-	-	-	-	-	-	1	1
-	-	-	-	-	-	-	-	-	-	-	-	-	-	-	-
-	-	-	-	-	-	-	-	1	1	-	-	-	-	1	1
-	-	-	-	1	-	-	-	2	4	-	-	-	-	4	4

(4) 暴力団犯罪 警察署別 検挙件数・検挙人員（罪種・違反法令別）

罪種別	署別		向日町		宇治		城陽		八幡		田辺		木津	
	検挙	人員	検挙	人員	検挙	人員	検挙	人員	検挙	人員	検挙	人員	検挙	人員
刑法犯・特別法犯 総数	13	6	17	15	7	3	20	9	4	6	6	4		
刑法犯 総数	6	-	11	12	5	-	7	2	3	5	2	-		
殺人	-	-	-	-	-	-	-	-	-	-	-	-	-	-
強盗	-	-	-	-	-	-	-	-	1	4	-	-	-	-
放火	-	-	-	-	-	-	-	-	-	-	-	-	-	-
不同意性交等	-	-	-	-	-	-	-	-	-	-	-	-	-	-
凶器準備集合	-	-	-	-	-	-	-	-	-	-	-	-	-	-
暴行	-	-	-	1	-	-	1	-	-	-	-	-	-	-
傷害	-	-	3	3	-	-	-	1	-	-	-	-	-	-
脅迫	-	-	-	-	-	-	-	-	1	1	-	-	-	-
恐喝	-	-	-	-	-	-	-	-	-	-	-	-	-	-
窃盗	-	-	2	-	5	-	6	1	-	-	-	-	-	-
詐欺	5	-	-	-	-	-	-	-	-	-	-	-	-	-
賭博	-	-	5	7	-	-	-	-	-	-	-	-	-	-
わいせつ物頒布等	-	-	-	-	-	-	-	-	-	-	-	-	-	-
公務執行妨害	-	-	-	-	-	-	-	-	-	-	-	1	-	-
犯人蔵匿	-	-	-	-	-	-	-	-	-	-	-	-	-	-
証人威迫	-	-	-	-	-	-	-	-	-	-	-	-	-	-
逮捕監禁	-	-	-	-	-	-	-	-	-	-	-	-	-	-
信用毀損・威力業務妨害	-	-	-	-	-	-	-	-	-	-	-	-	-	-
器物損壊等	-	-	-	-	-	-	-	-	-	-	-	1	-	-
暴力行為等処罰ニ関スル法律	-	-	-	-	-	-	-	-	-	-	-	-	-	-
組織的犯罪処罰法	-	-	-	-	-	-	-	-	-	-	-	-	-	-
その他	1	-	1	1	-	-	-	-	1	-	-	-	-	-
特別法犯 総数	7	6	6	3	2	3	13	7	1	1	4	4		
軽犯罪法	-	-	1	1	-	-	-	-	-	-	-	-	-	-
自転車競技法	-	-	-	-	-	-	-	-	-	-	-	-	-	-
迷惑防止条例	-	-	-	-	-	-	-	-	-	-	-	-	-	-
モーターボート競走法	-	-	-	-	-	-	-	-	-	-	-	-	-	-
暴力団排除条例	-	-	-	-	-	-	-	-	-	-	-	-	-	-
風営適正化法	-	-	-	-	-	-	-	-	-	-	-	-	-	-
売春防止法	-	-	-	-	-	-	-	-	-	-	-	-	-	-
児童福祉法	-	-	-	-	-	-	-	-	-	-	-	-	-	-
青少年保護育成条例	-	-	-	-	-	-	-	-	-	-	-	-	-	-
出資法	-	-	-	-	-	-	-	-	-	-	-	-	-	-
貸金業法	-	-	-	-	-	-	-	-	-	-	-	-	-	-
銃砲刀剣類所持等取締法	-	-	-	-	-	-	-	-	-	-	-	-	-	-
犯罪収益移転防止法	2	1	2	-	-	-	-	-	-	-	1	2		
麻薬等取締法	-	-	-	-	-	-	-	-	-	-	-	-	-	-
大麻取締法	1	1	1	-	-	-	4	2	-	-	-	-	-	-
覚せい剤取締法	3	2	1	1	-	-	9	5	1	1	3	2		
医薬品医療機器等法	-	-	-	-	-	-	-	-	-	-	-	-	-	-
毒物及び劇物取締法	-	-	-	-	-	-	-	-	-	-	-	-	-	-
麻薬等特例法	-	-	-	-	-	-	-	-	-	-	-	-	-	-
その他	1	2	1	1	2	3	-	-	-	-	-	-	-	-

(その2)

亀岡		南丹		綾部		福知山		舞鶴		宮津		京丹後		警察本部	
検挙	人員	検挙	人員	検挙	人員	検挙	人員	検挙	人員	検挙	人員	検挙	人員	検挙	人員
3	6	3	4	-	-	5	4	16	12	6	3	6	2	-	-
1	5	3	4	-	-	2	2	10	7	1	-	4	1	-	-
-	-	-	-	-	-	-	-	-	-	-	-	-	-	-	-
-	-	-	-	-	-	-	-	-	-	-	-	-	-	-	-
-	-	-	-	-	-	-	-	-	-	-	-	-	-	-	-
-	-	-	-	-	-	-	-	-	-	-	-	-	-	-	-
-	-	-	-	-	-	-	-	-	-	-	-	-	-	-	-
-	-	-	-	-	-	2	2	-	-	-	-	-	-	-	-
-	-	-	-	-	-	-	-	1	1	-	-	-	-	-	-
-	-	-	-	-	-	-	-	1	1	-	-	-	-	-	-
1	3	-	-	-	-	-	-	-	-	-	-	-	-	-	-
-	-	-	-	-	-	-	-	2	2	1	-	2	-	-	-
-	2	2	3	-	-	-	-	3	1	-	-	-	-	-	-
-	-	-	-	-	-	-	-	-	-	-	-	-	-	-	-
-	-	-	-	-	-	-	-	-	-	-	-	-	-	-	-
-	-	1	1	-	-	-	-	-	-	-	-	-	-	-	-
-	-	-	-	-	-	-	-	-	-	-	-	-	-	-	-
-	-	-	-	-	-	-	-	-	-	-	-	-	-	-	-
-	-	-	-	-	-	-	-	-	-	-	-	-	-	-	-
-	-	-	-	-	-	-	-	-	-	-	-	-	-	-	-
-	-	-	-	-	-	-	-	1	-	-	-	-	-	-	-
-	-	-	-	-	-	-	-	-	-	-	-	-	-	-	-
-	-	-	-	-	-	-	-	-	-	-	-	2	1	-	-
-	-	-	-	-	-	-	-	2	2	-	-	-	-	-	-
2	1	-	-	-	-	3	2	6	5	5	3	2	1	-	-
-	-	-	-	-	-	-	-	-	-	-	-	-	-	-	-
-	-	-	-	-	-	-	-	-	-	-	-	-	-	-	-
-	-	-	-	-	-	-	-	-	-	-	-	-	-	-	-
-	-	-	-	-	-	-	-	-	-	-	-	-	-	-	-
-	-	-	-	-	-	-	-	-	-	-	-	-	-	-	-
-	-	-	-	-	-	-	-	-	-	-	-	-	-	-	-
-	-	-	-	-	-	-	-	-	-	-	-	-	-	-	-
-	-	-	-	-	-	-	-	-	-	-	-	-	-	-	-
-	-	-	-	-	-	-	-	-	-	-	-	-	-	-	-
-	-	-	-	-	-	-	-	-	-	-	-	-	-	-	-
-	-	-	-	-	-	-	-	-	-	-	-	-	-	-	-
-	-	-	-	-	-	-	-	-	-	-	-	-	-	-	-
-	-	-	-	-	-	-	-	-	-	2	1	-	-	-	-
1	-	-	-	-	-	1	1	2	2	1	1	-	-	-	-
1	1	-	-	-	-	2	1	4	3	2	1	2	1	-	-
-	-	-	-	-	-	-	-	-	-	-	-	-	-	-	-
-	-	-	-	-	-	-	-	-	-	-	-	-	-	-	-
-	-	-	-	-	-	-	-	-	-	-	-	-	-	-	-
-	-	-	-	-	-	-	-	-	-	-	-	-	-	-	-

(5) 暴力団犯罪 特別法犯 違反法令別 検挙人員 (警察署別)

違反法令別 署別	総数	軽犯罪法	自転車 競技法	迷惑防止 条例	モーター ボート 競走法	暴力団 排除条例	風営 適正化法	売春 防止法	児童 福祉法	青少年 保護育成 条例
総数	103	1	-	2	-	2	3	-	-	-
川端	-	-	-	-	-	-	-	-	-	-
上京	6	-	-	-	-	-	-	-	-	-
東山	5	-	-	-	-	1	-	-	-	-
中京	10	-	-	-	-	-	-	-	-	-
下京	7	-	-	-	-	-	-	-	-	-
下鴨	2	-	-	-	-	-	-	-	-	-
伏見	14	-	-	-	-	-	3	-	-	-
山科	9	-	-	1	-	-	-	-	-	-
右京	1	-	-	-	-	1	-	-	-	-
南	12	-	-	-	-	-	-	-	-	-
北	-	-	-	-	-	-	-	-	-	-
西京	1	-	-	1	-	-	-	-	-	-
向日町	6	-	-	-	-	-	-	-	-	-
宇治	3	1	-	-	-	-	-	-	-	-
城陽	3	-	-	-	-	-	-	-	-	-
八幡	7	-	-	-	-	-	-	-	-	-
田辺	1	-	-	-	-	-	-	-	-	-
木津	4	-	-	-	-	-	-	-	-	-
亀岡	1	-	-	-	-	-	-	-	-	-
南丹	-	-	-	-	-	-	-	-	-	-
綾部	-	-	-	-	-	-	-	-	-	-
福知山	2	-	-	-	-	-	-	-	-	-
舞鶴	5	-	-	-	-	-	-	-	-	-
宮津	3	-	-	-	-	-	-	-	-	-
京丹後	1	-	-	-	-	-	-	-	-	-
警察本部	-	-	-	-	-	-	-	-	-	-

出資法	貸金業法	銃刀法	犯罪収益 移転 防止法	麻薬等 取締法	大 麻 取締法	覚醒剤 取締法	医薬品 医療機 器等法	毒劇物 取締法	麻薬等 特例法	その他
-	-	-	5	4	20	54	1	-	1	10
-	-	-	-	-	-	-	-	-	-	-
-	-	-	-	-	-	6	-	-	-	-
-	-	-	-	-	-	4	-	-	-	-
-	-	-	-	-	6	4	-	-	-	-
-	-	-	-	1	-	5	1	-	-	-
-	-	-	-	-	-	2	-	-	-	-
-	-	-	2	-	4	5	-	-	-	-
-	-	-	-	2	1	5	-	-	-	-
-	-	-	-	-	-	-	-	-	-	-
-	-	-	-	-	2	5	-	-	1	4
-	-	-	-	-	-	-	-	-	-	-
-	-	-	-	-	-	-	-	-	-	-
-	-	-	1	-	1	2	-	-	-	2
-	-	-	-	-	-	1	-	-	-	1
-	-	-	-	-	-	-	-	-	-	3
-	-	-	-	-	2	5	-	-	-	-
-	-	-	-	-	-	1	-	-	-	-
-	-	-	2	-	-	2	-	-	-	-
-	-	-	-	-	-	1	-	-	-	-
-	-	-	-	-	-	-	-	-	-	-
-	-	-	-	-	1	1	-	-	-	-
-	-	-	-	-	2	3	-	-	-	-
-	-	-	-	1	1	1	-	-	-	-
-	-	-	-	-	-	1	-	-	-	-
-	-	-	-	-	-	-	-	-	-	-

(6) 暴力団犯罪 被疑者の地位別 検挙人員

■ 令和6年中の京都における暴力団の刑法犯及び特別法犯検挙人員は243人で、前年に比べ99人(28.9%)減少した。

暴力団の地位別では首領4人、幹部13人、組員14人、準構成員212人である。

注 準構成員とは、暴力団以外の者であって暴力団の周辺にあり、これと交わりを持つ次のいずれかに該当するものをいう。

ア 暴力団の威力を背景に暴力的不法行為等を行うおそれがある者

イ 暴力団又は暴力団員に対し資金、武器等の供給を行うなど暴力団の維持、運営に協力し、又は関与する者

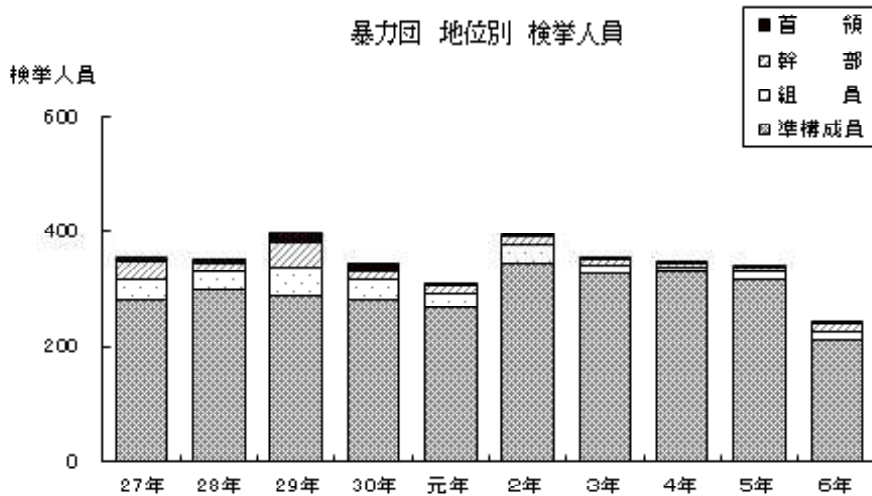

区分	27年	28年	29年	30年	元年	2年	3年	4年	5年	6年
総数	356	354	399	346	311	395	356	349	342	243
首領	6	9	18	13	3	4	5	3	3	4
幹部	31	13	44	17	15	13	9	9	9	13
組員	38	32	49	33	23	31	15	4	12	14
準構成員	281	300	288	283	270	347	327	333	318	212

統 計 資 料

5 少 年 犯 罪

- 令和6年中の少年の刑法犯検挙人員は450人で、前年に比べ47人(11.7%)増加しており、刑法犯総検挙人員の11.2%を占めている。

(1) 刑法犯 罪種別 年齢・学職別 犯罪少年・触法少年 検挙・補導人員

年齢・学職別 罪種別	犯罪少年・触法少年									
	総数	年齢						学		
		14歳	15歳	16歳	17歳	18歳	19歳	中学生	高校生	大学生
刑法犯総数	450	69	69	87	95	69	61	87	210	33
凶悪犯	13	4	1	1	2	2	3	5	3	-
殺人	-	-	-	-	-	-	-	-	-	-
殺人	-	-	-	-	-	-	-	-	-	-
幼児殺人	-	-	-	-	-	-	-	-	-	-
殺人予備	-	-	-	-	-	-	-	-	-	-
自殺関与	-	-	-	-	-	-	-	-	-	-
強盗	3	1	-	-	1	1	-	1	1	-
強盗殺人	-	-	-	-	-	-	-	-	-	-
強盗傷人	3	1	-	-	1	1	-	1	1	-
強盗・不同意性交等	-	-	-	-	-	-	-	-	-	-
強盗・準強盗	-	-	-	-	-	-	-	-	-	-
放火	-	-	-	-	-	-	-	-	-	-
不同意性交等	10	3	1	1	1	1	3	4	2	-
粗暴犯	91	12	16	20	22	8	13	16	41	1
凶器準備集合	-	-	-	-	-	-	-	-	-	-
暴行	17	2	4	3	3	2	3	3	11	1
傷害	65	9	12	15	15	5	9	12	27	-
うち)傷害致死	-	-	-	-	-	-	-	-	-	-
脅迫	-	-	-	-	-	-	-	-	-	-
恐喝	9	1	-	2	4	1	1	1	3	-
窃盗犯	237	32	27	54	52	43	29	40	114	16
侵入盗	13	-	3	1	4	3	2	2	6	-
乗り物盗	74	9	13	21	18	6	7	11	41	7
非侵入盗	150	23	11	32	30	34	20	27	67	9
知能犯	9	-	4	1	2	1	1	-	6	-
詐欺	7	-	3	1	2	-	1	-	5	-
横領	1	-	-	-	-	1	-	-	-	-
横領	1	-	-	-	-	1	-	-	-	-
業務上横領	-	-	-	-	-	-	-	-	-	-
偽造	1	-	1	-	-	-	-	-	1	-
通貨偽造	-	-	-	-	-	-	-	-	-	-
文書偽造	1	-	1	-	-	-	-	-	1	-
支払い用カード偽造	-	-	-	-	-	-	-	-	-	-
有価証券偽造	-	-	-	-	-	-	-	-	-	-
印章偽造	-	-	-	-	-	-	-	-	-	-
汚職	-	-	-	-	-	-	-	-	-	-
うち)賄賂	-	-	-	-	-	-	-	-	-	-
あっせん利得処罰法	-	-	-	-	-	-	-	-	-	-
背任	-	-	-	-	-	-	-	-	-	-
風俗犯	26	3	4	3	7	4	5	3	16	4
賭博	-	-	-	-	-	-	-	-	-	-
普通賭博	-	-	-	-	-	-	-	-	-	-
常習賭博	-	-	-	-	-	-	-	-	-	-
賭博開帳等	-	-	-	-	-	-	-	-	-	-
わいせつ	14	3	3	2	2	2	2	3	8	1
うち)不同意わいせつ	12	2	3	2	2	2	1	2	8	1
うち)公然わいせつ	2	1	-	-	-	-	1	1	-	-
その他の刑法犯	74	18	17	8	10	11	10	23	30	12
うち)占有離脱物横領	34	5	7	3	4	6	9	10	7	10
うち)公務執行妨害	2	-	2	-	-	-	-	-	2	-
うち)住居侵入	11	6	-	1	2	1	1	6	3	1
うち)逮捕監禁	-	-	-	-	-	-	-	-	-	-
うち)略取誘拐・人身売買	-	-	-	-	-	-	-	-	-	-
うち)盗品等	9	1	1	2	3	2	-	1	7	-
うち)器物損壊等	15	6	6	2	1	-	-	6	9	-

年			触 法 少 年							年		
職			総 数	年 齢						児 童 ・ 生 徒		
専修学 校生等	有 職	無 職		8 歳 以下	9 歳	10 歳	11 歳	12 歳	13 歳	未就学 児 童	小学生	中学生
13	83	24	196	35	15	12	25	40	69	1	103	92
2	3	-	4	-	-	-	1	-	3	-	1	3
-	-	-	-	-	-	-	-	-	-	-	-	-
-	-	-	-	-	-	-	-	-	-	-	-	-
-	-	-	-	-	-	-	-	-	-	-	-	-
-	-	-	-	-	-	-	-	-	-	-	-	-
-	1	-	1	-	-	-	-	-	1	-	-	1
-	-	-	-	-	-	-	-	-	-	-	-	-
-	1	-	1	-	-	-	-	-	1	-	-	1
-	-	-	-	-	-	-	-	-	-	-	-	-
-	-	-	2	-	-	-	-	-	2	-	-	2
2	2	-	1	-	-	-	1	-	-	-	1	-
-	28	5	41	8	5	1	9	8	10	-	25	16
-	-	-	-	-	-	-	-	-	-	-	-	-
-	2	-	30	5	4	1	8	6	6	-	19	11
-	22	4	11	3	1	-	1	2	4	-	6	5
-	-	-	-	-	-	-	-	-	-	-	-	-
-	-	-	-	-	-	-	-	-	-	-	-	-
-	4	1	-	-	-	-	-	-	-	-	-	-
8	42	17	112	21	8	10	9	22	42	1	58	53
-	3	2	6	-	-	-	1	5	-	-	5	1
1	7	7	21	1	-	-	-	5	15	-	2	19
7	32	8	85	20	8	10	8	12	27	1	51	33
-	3	-	-	-	-	-	-	-	-	-	-	-
-	2	-	-	-	-	-	-	-	-	-	-	-
-	1	-	-	-	-	-	-	-	-	-	-	-
-	1	-	-	-	-	-	-	-	-	-	-	-
-	-	-	-	-	-	-	-	-	-	-	-	-
-	-	-	-	-	-	-	-	-	-	-	-	-
-	-	-	-	-	-	-	-	-	-	-	-	-
-	-	-	-	-	-	-	-	-	-	-	-	-
-	-	-	-	-	-	-	-	-	-	-	-	-
-	-	-	-	-	-	-	-	-	-	-	-	-
-	-	-	-	-	-	-	-	-	-	-	-	-
-	-	-	-	-	-	-	-	-	-	-	-	-
-	-	-	-	-	-	-	-	-	-	-	-	-
-	-	-	-	-	-	-	-	-	-	-	-	-
-	-	-	-	-	-	-	-	-	-	-	-	-
-	3	-	6	-	-	-	-	2	4	-	1	5
-	-	-	-	-	-	-	-	-	-	-	-	-
-	-	-	-	-	-	-	-	-	-	-	-	-
-	-	-	-	-	-	-	-	-	-	-	-	-
-	-	-	-	-	-	-	-	-	-	-	-	-
-	2	-	5	-	-	-	-	2	3	-	1	4
-	1	-	3	-	-	-	-	1	2	-	-	3
-	1	-	2	-	-	-	-	1	1	-	1	1
3	4	2	33	6	2	1	6	8	10	-	18	15
2	3	2	4	-	-	-	1	-	3	-	1	3
-	-	-	-	-	-	-	-	-	-	-	-	-
1	-	-	8	-	-	-	3	2	3	-	3	5
-	-	-	-	-	-	-	-	-	-	-	-	-
-	-	-	-	-	-	-	-	-	-	-	-	-
-	1	-	2	1	-	-	-	-	1	-	1	1
-	-	-	16	5	2	-	-	6	3	-	10	6

(2) 刑法犯 罪種別 非行場所別 検挙人員 (犯罪少年)

罪種		発生場所								風俗
		総数	住宅	駐車場 駐輪場	学校 (幼稚園)	商業施設	コンビニ エンスストア	ドラッグ ストア	道路上	ゲーム センター
刑法犯総数		450	75	26	24	69	61	12	51	1
罪種	凶悪犯	13	5	-	-	-	-	-	2	-
	殺人	-	-	-	-	-	-	-	-	-
	強盗	3	-	-	-	-	-	-	2	-
	放火	-	-	-	-	-	-	-	-	-
	不同意性交等	10	5	-	-	-	-	-	-	-
	粗暴犯	91	11	1	13	4	2	-	23	1
	凶器準備集合	-	-	-	-	-	-	-	-	-
	暴行	17	3	-	6	2	1	-	3	1
	傷害	65	8	1	7	2	1	-	16	-
	脅迫	-	-	-	-	-	-	-	-	-
	恐喝	9	-	-	-	-	-	-	4	-
	窃盗犯	237	35	21	2	46	54	10	11	-
	侵入盗	13	8	-	-	-	-	-	-	-
	乗り物盗	74	16	19	-	7	1	-	6	-
	非侵入盗	150	11	2	2	39	53	10	5	-
	知能犯	9	6	-	-	2	-	-	-	-
	詐欺	7	4	-	-	2	-	-	-	-
	横領	1	1	-	-	-	-	-	-	-
	その他	1	1	-	-	-	-	-	-	-
	風俗犯	26	5	-	2	3	-	1	3	-
	賭博	-	-	-	-	-	-	-	-	-
わいせつ	14	4	-	-	-	-	1	3	-	
撮影処罰法	12	1	-	2	3	-	-	-	-	
その他の刑法犯	74	13	4	7	14	5	1	12	-	
占有離脱物横領	34	7	4	2	5	3	-	8	-	
その他	40	6	-	5	9	2	1	4	-	
年	非行時の年齢の計	450	75	26	24	69	61	12	51	1
	14歳	69	19	2	6	17	7	1	11	-
	15歳	69	15	5	2	8	4	3	5	-
	16歳	87	7	6	5	13	17	1	8	1
	17歳	95	15	5	7	11	15	4	14	-
	18歳	69	8	5	2	12	12	1	8	-
	19歳	61	11	3	2	8	6	2	5	-
学職	非行時の学職の計	450	75	26	24	69	61	12	51	1
	中学生	87	22	2	7	20	8	2	14	-
	高校生	210	32	14	14	28	33	7	19	1
	大学生	33	7	4	2	5	2	-	2	-
	専修学校生等	13	3	-	1	4	2	1	1	-
	有職少年	83	8	3	-	9	13	2	14	-
	無職少年	24	3	3	-	3	3	-	1	-

営業店 その他の 営業店	駅 鉄道施設	神社仏閣	都市公園	レンタル ビデオ店	古物店	その他の 商店	カラオケ ネットカフェ 漫画喫茶	飲食店	金融機関	その他
5	12	8	29	-	8	18	3	11	-	37
-	-	-	1	-	-	-	2	-	-	3
-	-	-	-	-	-	-	-	-	-	-
-	-	-	-	-	-	-	-	-	-	1
-	-	-	-	-	-	-	-	-	-	-
-	-	-	1	-	-	-	2	-	-	2
-	1	6	24	-	-	-	-	1	-	4
-	-	-	-	-	-	-	-	-	-	-
-	-	-	1	-	-	-	-	-	-	-
-	1	6	18	-	-	-	-	1	-	4
-	-	-	-	-	-	-	-	-	-	-
-	-	-	5	-	-	-	-	-	-	-
5	4	2	1	-	7	17	-	7	-	15
-	-	-	-	-	-	-	-	-	-	5
3	2	2	1	-	-	7	-	5	-	5
2	2	-	-	-	7	10	-	2	-	5
-	-	-	-	-	1	-	-	-	-	-
-	-	-	-	-	1	-	-	-	-	-
-	-	-	-	-	-	-	-	-	-	-
-	-	-	-	-	-	-	-	-	-	-
-	4	-	-	-	-	1	1	-	-	6
-	-	-	-	-	-	-	-	-	-	-
-	-	-	-	-	-	-	1	-	-	5
-	4	-	-	-	-	1	-	-	-	1
-	3	-	3	-	-	-	-	3	-	9
-	1	-	-	-	-	-	-	2	-	2
-	2	-	3	-	-	-	-	1	-	7
5	12	8	29	-	8	18	3	11	-	37
-	-	-	1	-	-	2	-	-	-	3
-	3	1	8	-	-	1	-	1	-	13
-	1	3	10	-	-	6	1	3	-	5
2	5	2	5	-	1	2	1	2	-	4
2	1	-	3	-	4	2	1	2	-	6
1	2	2	2	-	3	5	-	3	-	6
5	12	8	29	-	8	18	3	11	-	37
-	1	-	3	-	-	2	-	-	-	6
2	9	-	14	-	3	8	3	5	-	18
2	2	-	-	-	-	2	-	2	-	3
-	-	-	-	-	-	-	-	-	-	1
1	-	6	9	-	2	6	-	4	-	6
-	-	2	3	-	3	-	-	-	-	3

(3) 刑法犯 罪種別 身柄措置別・送致別 犯罪少年・触法少年 検挙・補導人員

身柄措置 送致区分 罪種・年齢・学職		犯 罪							
		総数	現行犯逮捕				緊急逮捕		
			計	身柄付 送致	書類送致	少年簡易 送致	計	身柄付 送致	書類送致
刑法犯総数		450	9	4	5	-	5	5	-
罪 種	凶悪犯	13	-	-	-	-	-	-	-
	殺人	-	-	-	-	-	-	-	-
	強盗	3	-	-	-	-	-	-	-
	放火	-	-	-	-	-	-	-	-
	不同意性交等	10	-	-	-	-	-	-	-
	粗暴犯	91	5	3	2	-	3	3	-
	凶器準備集合	-	-	-	-	-	-	-	-
	暴行	17	3	2	1	-	-	-	-
	傷害	65	2	1	1	-	3	3	-
	脅迫	-	-	-	-	-	-	-	-
	恐喝	9	-	-	-	-	-	-	-
	窃盗犯	237	2	1	1	-	2	2	-
	侵入盗	13	-	-	-	-	1	1	-
	乗り物盗	74	-	-	-	-	-	-	-
	非侵入盗	150	2	1	1	-	1	1	-
	知能犯	9	-	-	-	-	-	-	-
	詐欺	7	-	-	-	-	-	-	-
	横領	1	-	-	-	-	-	-	-
	その他	1	-	-	-	-	-	-	-
	風俗犯	26	2	-	2	-	-	-	-
	賭博	-	-	-	-	-	-	-	-
	わいせつ	14	-	-	-	-	-	-	-
	撮影処罰法	12	2	-	2	-	-	-	-
その他の刑法犯	74	-	-	-	-	-	-	-	
占有離脱物横領	34	-	-	-	-	-	-	-	
その他	40	-	-	-	-	-	-	-	
年 齢	非行時の年齢の計	450	9	4	5	-	5	5	-
	8歳以下	-	-	-	-	-	-	-	-
	9歳	-	-	-	-	-	-	-	-
	10歳	-	-	-	-	-	-	-	-
	11歳	-	-	-	-	-	-	-	-
	12歳	-	-	-	-	-	-	-	-
	13歳	-	-	-	-	-	-	-	-
	14歳	69	1	1	-	-	-	-	-
	15歳	69	-	-	-	-	-	-	-
	16歳	87	1	-	1	-	-	-	-
	17歳	95	3	2	1	-	2	2	-
	18歳	69	-	-	-	-	1	1	-
19歳	61	4	1	3	-	2	2	-	
学 職	非行時の学職の計	450	9	4	5	-	5	5	-
	未就学児童	-	-	-	-	-	-	-	-
	小学生	-	-	-	-	-	-	-	-
	中学生	87	1	1	-	-	-	-	-
	高校生	210	3	1	2	-	1	1	-
	大学生	33	2	-	2	-	-	-	-
	専修学校生等	13	-	-	-	-	-	-	-
	有職少年	83	3	2	1	-	4	4	-
無職少年	24	-	-	-	-	-	-	-	

少 年 通 常 速 捕			身 柄 不 拘 束			触 法 少 年			
計	身柄付送致	書類送致	計	書類送致	少年簡易送致	計	児童相談所等送致	児童相談所等通告	警察限り
79	78	1	357	291	66	196	5	129	62
8	8	-	5	5	-	4	3	1	-
-	-	-	-	-	-	-	-	-	-
3	3	-	-	-	-	1	1	-	-
-	-	-	-	-	-	2	1	1	-
5	5	-	5	5	-	1	1	-	-
32	32	-	51	48	3	41	1	28	12
-	-	-	-	-	-	-	-	-	-
-	-	-	14	11	3	30	-	20	10
27	27	-	33	33	-	11	1	8	2
-	-	-	-	-	-	-	-	-	-
5	5	-	4	4	-	-	-	-	-
26	25	1	207	163	44	112	-	81	31
7	7	-	5	5	-	6	-	1	5
6	6	-	68	52	16	21	-	16	5
13	12	1	134	106	28	85	-	64	21
4	4	-	5	5	-	-	-	-	-
3	3	-	4	4	-	-	-	-	-
-	-	-	1	1	-	-	-	-	-
1	1	-	-	-	-	-	-	-	-
3	3	-	21	20	1	6	1	4	1
-	-	-	-	-	-	-	-	-	-
3	3	-	11	10	1	5	1	3	1
-	-	-	10	10	-	1	-	1	-
6	6	-	68	50	18	33	-	15	18
1	1	-	33	15	18	4	-	2	2
5	5	-	35	35	-	29	-	13	16
79	78	1	357	291	66	196	5	129	62
-	-	-	-	-	-	35	-	18	17
-	-	-	-	-	-	15	-	11	4
-	-	-	-	-	-	12	-	8	4
-	-	-	-	-	-	25	1	20	4
-	-	-	-	-	-	40	-	25	15
-	-	-	-	-	-	69	4	47	18
10	10	-	58	49	9	-	-	-	-
8	7	1	61	49	12	-	-	-	-
17	17	-	69	54	15	-	-	-	-
17	17	-	73	66	7	-	-	-	-
12	12	-	56	43	13	-	-	-	-
15	15	-	40	30	10	-	-	-	-
79	78	1	357	291	66	196	5	129	62
-	-	-	-	-	-	1	-	1	-
-	-	-	-	-	-	103	1	66	36
12	12	-	74	58	16	92	4	62	26
29	28	1	177	151	26	-	-	-	-
2	2	-	29	17	12	-	-	-	-
3	3	-	10	5	5	-	-	-	-
25	25	-	51	44	7	-	-	-	-
8	8	-	16	16	-	-	-	-	-

(4) 刑法犯 検挙人員における 少年の比率

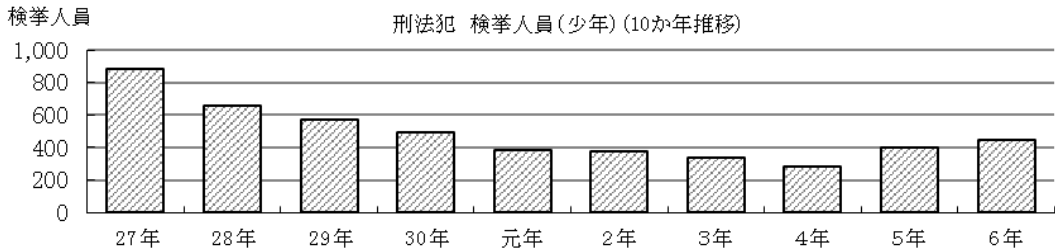

区分	27年	28年	29年	30年	元年	2年	3年	4年	5年	6年
刑法犯総数	4,767	4,489	4,505	4,295	3,720	3,643	3,567	3,436	3,857	4,022
うち)少年	882	657	568	492	383	376	338	283	403	450
構成比(%)	18.5	14.6	12.6	11.5	10.3	10.3	9.5	8.2	10.4	11.2

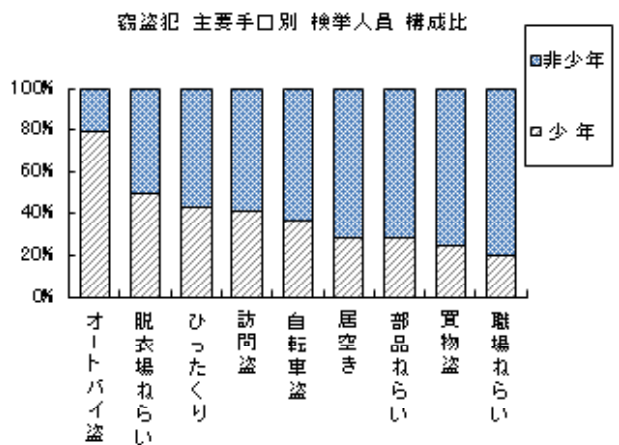
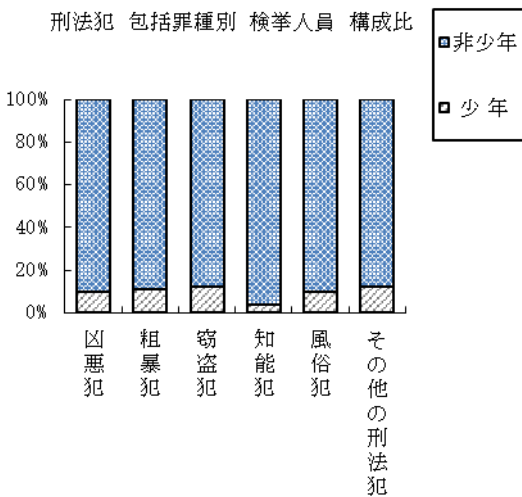

刑法犯 包括罪種別 検挙人員

区分	総数	凶悪犯	粗暴犯	窃盗犯	知能犯	風俗犯	その他の刑法犯
非少年	3,572	121	733	1,720	231	231	536
少年	450	13	91	237	9	26	74
構成比(%)	11.2	9.7	11.0	12.1	3.8	10.1	12.1

窃盗犯 主要手口別 検挙人員

区分	オートバイ盗	脱衣場ねらい	ひったくり	訪問盗	自転車盗	居空き	部品ねらい
非少年	8	1	4	7	74	5	5
少年	31	1	3	5	43	2	2
構成比(%)	79.5	50.0	42.9	41.7	36.8	28.6	28.6

統 計 資 料

6 特 別 法 犯

(1) 特別法令違反 検挙件数・検挙人員

違反法令	区分	検挙件数	検挙人員	うち) 少年	
				うち) 女	うち) 女
特別法令違反総数		1,658	1,291	180	129
公職選挙法		4	4	2	-
入札談合等関与行為防止法		1	3	-	-
出入国管理及び難民認定法		36	23	3	1
小型無人機等飛行禁止法		1	1	-	-
軽犯罪法		110	119	11	17
迷惑防止条例		233	89	4	5
動物愛護管理法		7	6	1	-
ストーカー規制法		12	8	1	-
D V 法		5	4	-	-
暴力団排除条例		1	2	-	-
風営適正化法		14	17	6	-
売春防止法		8	9	6	1
警備業法		1	2	-	-
児童福祉法		1	1	-	1
二十歳未満者ノ喫煙ノ禁止ニ関スル法律		22	20	14	1
青少年保護育成条例		40	32	2	13
児童買春・児童ポルノ禁止法		81	53	1	15
チケット不正転売禁止法		1	1	-	-
出資法		2	3	1	-
貸金業法		1	2	-	-
犯罪収益移転防止法		141	106	38	6
建設業法		1	5	1	-
銃砲刀剣類所持等取締法		94	84	12	3
消防法		7	8	-	-
麻薬等取締法		44	19	3	1
大麻取締法		267	217	15	52
覚醒剤取締法		214	135	21	2
医薬品医療機器等法		10	8	1	3
毒物及び劇物取締法		2	2	1	-
麻薬等特例法		16	7	1	1
医師法		1	1	1	-
獣医師法		1	1	1	-
保助看法		1	1	1	-
食品衛生法		2	2	-	-
美容師法		2	2	1	-
廃棄物処税法		190	209	19	2
狂犬病予防法		6	4	-	-
税理士法		2	1	-	-
不正競争防止法		1	4	2	-
割賦販売法		1	-	-	-
電気工事士法		1	1	-	-
特定商取引法		11	12	-	-
森林法		3	3	-	-
漁業法		9	9	1	-
鉄道営業法		8	14	1	3
航空法		4	4	-	-
電波法		2	2	-	-
不正アクセス禁止法		8	2	1	1
携帯電話不正利用防止法		1	1	-	1
刑事訴訟法		1	1	-	-
司法書士法		2	2	1	-
行政書士法		1	1	-	-
民事執行法		10	9	1	-
会社法		1	1	-	-
商標法		9	11	4	-
著作権法		2	2	1	-
屋外広告物法		1	1	-	-

(2) 特別法令違反 検挙件数 (10か年推移) (その1)

五十音順

年次別 違反法令別		平成	28年	29年	30年	令和	2年	3年	4年	5年	6年
		27年				元年					
特別法令違反 検挙件数		1,710	1,703	1,687	1,660	1,488	1,523	1,694	1,739	1,836	1,658
あ	あへん法	-	-	-	-	-	1	-	-	-	-
い	医師法	3	1	1	1	1	3	-	-	-	1
	医薬品医療機器等法	38	20	12	2	4	3	5	3	5	10
お	屋外広告物法	-	10	9	3	2	5	3	1	1	1
か	外国為替及び外国貿易法	1	-	-	2	-	-	-	-	-	-
	会社法	-	-	1	-	-	1	-	1	-	1
	覚醒剤取締法	392	392	327	316	265	277	261	205	214	214
	貸金業法	6	3	3	4	-	3	1	3	-	1
	ガス事業法	-	-	-	21	2	1	-	-	-	-
	河川法	-	-	-	-	-	1	-	-	-	-
	学校教育法	-	-	-	-	-	-	-	1	-	-
	割賦販売法	-	-	-	-	-	-	1	-	2	1
	火薬類取締法	4	4	2	4	5	2	3	3	3	-
き	狂犬病予防法	6	14	6	18	5	2	6	4	5	6
	行政書士法	-	-	-	-	-	-	-	-	-	1
	漁業法	8	9	7	11	9	6	3	5	7	9
	銀行法	-	1	-	-	-	-	-	-	-	-
け	刑事訴訟法	-	-	-	-	-	-	-	-	-	1
	携帯電話不正利用防止法	2	8	-	1	-	3	1	-	2	1
	軽犯罪法	120	142	163	155	105	145	189	164	173	110
	警備業法	-	-	-	-	2	-	1	1	2	1
	建設業法	-	2	3	1	-	-	-	-	3	1
	建設資材再資源化法	1	2	2	-	-	-	-	-	-	-
	建築基準法	-	-	-	-	-	-	-	-	1	-
	建築士法	-	1	-	-	-	-	-	-	1	-
こ	航空法	-	4	8	19	10	4	6	1	6	4
	公職選挙法	22	1	-	1	7	2	2	12	17	4
	小型無人機等飛行禁止法	-	-	-	-	-	-	-	-	-	1
	戸籍法	-	-	-	-	-	1	-	-	-	-
	国家公務員法	1	-	-	-	-	-	-	-	-	-
	古物営業法	1	-	1	-	-	-	-	-	-	-
し	私事性的画像被害防止法	-	2	8	3	4	2	1	2	2	-
	児童買春・児童ポルノ禁止法	72	74	94	110	112	83	116	93	104	81
	児童福祉法	14	8	1	1	4	6	1	9	2	1
	司法書士法	-	1	-	-	-	-	-	-	-	2
	獣医師法	-	-	-	-	-	-	-	-	1	1
	銃砲刀剣類所持等取締法	100	118	112	92	91	112	112	119	130	94
	住民基本台帳法	-	-	-	-	-	1	-	-	-	-

(2) 特別法令違反 検挙件数 (10か年推移) (その2)

五十音順

違反法令別		年次別										
		平成 27年	28年	29年	30年	令和 元年	2年	3年	4年	5年	6年	
し	出資法	6	6	7	5	1	-	-	9	2	2	
	出入国管理及び難民認定法	19	19	21	8	36	25	29	26	28	36	
	種の保存法	-	-	-	11	-	1	-	-	-	-	
	種苗法	-	-	-	-	-	-	-	3	-	-	
	狩猟法	3	2	3	4	-	-	2	5	2	-	
	商標法	43	30	26	15	21	17	3	13	8	9	
	消防法	2	-	1	2	-	1	1	9	4	7	
	職業安定法	-	1	-	3	7	2	2	1	3	-	
	食品衛生法	1	2	2	3	1	1	-	-	1	2	
	新幹線特例法	1	-	-	-	-	-	-	-	-	-	
	振動規制法	-	-	-	-	-	-	-	-	1	-	
森林法	3	1	4	4	3	5	4	4	3	3		
す	ストーカー規制法	19	16	31	17	14	13	27	20	26	12	
	政治資金規正法	-	2	1	-	-	-	-	1	-	-	
せ	青少年保護育成条例	51	74	71	65	62	65	56	46	34	40	
	税理士法	-	-	-	-	1	-	1	-	1	2	
	船舶安全法	1	-	1	-	-	1	-	-	-	-	
そ	騒音規制法	-	-	-	-	-	-	-	-	1	-	
	大麻取締法	76	100	143	138	175	150	168	209	233	267	
た	宅地建物取引業法	1	-	-	1	-	-	-	-	-	-	
	たばこ事業法	-	-	-	-	1	-	-	2	-	-	
	チケット不正転売禁止法	-	-	-	-	-	-	-	1	1	1	
ち	地方公務員法	-	-	1	-	2	-	1	-	-	-	
	地方税法	1	-	-	-	-	-	-	-	-	-	
	著作権法	18	47	6	19	4	15	2	11	16	2	
	通貨及証券模造取締法	-	-	2	-	-	-	-	-	-	-	
つ	出会い系サイト規制法	-	-	1	-	-	-	-	-	-	-	
	DV法	5	5	1	2	4	3	5	2	2	5	
	鉄道営業法	11	2	12	7	9	8	2	6	9	8	
	電気工事士法	-	-	-	-	-	-	-	-	-	1	
	電気通信事業法	-	1	-	-	-	-	1	-	-	-	
	電波法	4	1	-	1	1	-	1	3	1	2	
	と	動物愛護管理法	3	8	8	11	4	4	6	11	8	7
		特殊開錠用具所持禁止法	3	2	2	1	1	1	3	5	5	-
		特定商取引法	19	10	11	16	10	5	10	14	14	11
		毒物及び劇物取締法	8	7	9	1	1	5	1	6	3	2
都市計画法		-	-	-	-	-	-	2	2	-	-	
都市公園法		-	-	-	-	-	-	-	1	-	-	
に	日本農林規格等に関する法律	1	-	-	-	-	-	-	-	-	-	

(2) 特別法令違反 検挙件数 (10か年推移) (その3)

違反法令別		年次別									
		平成 27年	28年	29年	30年	令和 元年	2年	3年	4年	5年	6年
に は	入札談合等関与行為防止法	-	-	-	-	1	-	2	-	2	1
	廃棄物処理法	186	178	158	215	197	206	250	262	213	190
	売春防止法	48	13	2	8	2	3	6	4	6	8
	破産法	-	2	-	-	-	-	-	-	-	-
	二十歳未満ノ者ノ飲酒ノ禁止ニ関スル法律	-	3	6	4	9	5	3	1	4	-
	二十歳未満ノ者ノ喫煙ノ禁止ニ関スル法律	24	20	30	18	15	11	24	14	12	22
	番号法	-	-	-	-	-	-	-	1	-	-
ひ	犯罪収益移転防止法	34	57	46	48	34	46	40	59	58	141
	PCB廃棄物特別措置法	2	-	-	-	-	-	-	-	-	-
	美容師法	8	4	6	2	3	-	-	-	-	2
ふ	風営適正化法	99	40	58	23	16	20	22	16	10	14
	不正アクセス禁止法	6	1	1	3	2	7	8	3	17	8
	不正競争防止法	-	3	1	3	3	1	5	7	5	1
	文化財保護法	-	-	-	1	1	-	-	1	1	-
へ	弁護士法	-	-	1	-	-	-	-	-	2	-
	ほ	暴力団排除条例	2	2	-	-	-	3	1	1	-
保助看法		-	-	-	-	-	-	-	-	-	1
補助金適正化法		-	-	-	-	-	1	-	-	-	-
ま	麻薬等特例法	10	4	10	6	13	10	14	7	19	16
	麻薬等取締法	14	8	13	14	13	40	11	6	13	44
み	民事執行法	-	-	-	-	-	-	-	-	6	10
	め	酩酊者規制法	-	-	-	-	-	1	-	-	-
迷惑防止条例		182	209	211	213	188	178	261	314	379	233
郵便法		-	1	-	-	1	-	-	1	-	-
り	旅館業法	3	-	1	1	-	-	-	-	-	-
	旅券法	-	1	-	-	1	-	-	-	-	-
	ろ	労働安全衛生法	-	-	-	-	-	1	2	-	-
労働基準法		1	2	4	1	1	-	1	-	-	-
労働者派遣法		-	1	-	-	-	2	-	-	1	-
鴨川条例		1	-	-	-	-	-	-	-	-	-
木津川市廃棄物の減量及び液性処理等に関する条例		-	-	-	-	-	1	-	-	-	-
砂防条例		-	-	-	-	-	-	-	-	-	-
土砂条例		-	-	1	-	-	-	-	-	-	-
ふぐの処理及び販売の規制に関する条例		-	-	-	1	-	-	-	-	-	-

注1 医薬品医療機器等法は平成26年薬事法から改称

注2 二十歳未満ノ者ノ飲酒ノ禁止ニ関スル法律、二十歳未満ノ者ノ喫煙ノ禁止ニ関スル法律は令和4年未成年者飲酒禁止法、未成年者喫煙禁止法からそれぞれ改称

(3) 特別法令違反 検挙件数 (警察署別) (その1)

違反法令別	署別	総数	川端	上京	東山	中京	下京
特別法令違反検挙件数総数		1,658	23	65	67	91	151
公職選挙法		4	-	-	-	-	-
入札談合等関与行為防止法		1	-	-	-	-	-
出入国管理及び難民認定法		36	-	-	3	5	6
小型無人機等飛行禁止法		1	-	-	-	-	-
軽犯罪法		110	-	1	5	4	7
迷惑防止条例		233	3	23	4	8	40
動物愛護管理法		7	-	-	-	-	-
ストーカー規制法		12	-	1	-	2	1
DV法		5	-	-	-	-	1
暴力団排除条例		1	-	-	1	-	-
風営適正化法		14	-	-	5	5	2
売春防止法		8	-	-	-	2	-
警備業法		1	-	-	-	-	-
児童福祉法		1	-	-	-	-	-
二十歳未満ノ者ノ喫煙ノ禁止ニ関スル法律		22	1	-	-	-	1
青少年保護育成条例		40	2	-	4	4	2
児童買春・児童ポルノ禁止法		81	1	1	3	2	4
チケット不正転売禁止法		1	-	-	-	-	-
出資法		2	-	-	-	1	1
貸金業法		1	-	-	-	1	-
犯罪収益移転防止法		141	2	7	-	5	17
建設業法		1	-	-	-	-	-
銃砲刀剣類所持等取締法		94	1	5	3	7	3
消防法		7	-	-	-	-	-
麻薬等取締法		44	1	3	1	3	7
大麻取締法		267	4	8	10	23	14
覚醒剤取締法		214	4	13	19	11	29
医薬品医療機器等法		10	1	-	-	2	3
毒物及び劇物取締法		2	-	-	-	-	-
麻薬等特例法		16	-	-	1	1	4
医師法		1	-	-	-	-	-
獣医師法		1	-	-	-	-	-
保助看		1	-	-	-	-	-
食品衛生法		2	-	-	-	-	-
美容師法		2	-	-	-	-	-
廃棄物処理法		190	-	1	8	1	4
狂犬病予防法		6	-	-	-	-	1
税理士法		2	-	-	-	-	-
不正競争防止法		1	-	-	-	-	-
割賦販売法		1	-	-	-	1	-
電気工事士法		1	-	-	-	1	-
特定商取引法		11	3	-	-	-	-
森林法		3	-	-	-	-	-
漁業法		9	-	-	-	-	-
鉄道営業法		8	-	-	-	-	-
航空法		4	-	1	-	-	-
電波法		2	-	-	-	-	-
不正アクセス禁止法		8	-	1	-	-	1
携帯電話不正利用防止法		1	-	-	-	-	-
刑事訴訟法		1	-	-	-	-	-
司法書士法		2	-	-	-	-	1
行政書士法		1	-	-	-	-	-
民事執行法		10	-	-	-	2	-
会社法		1	-	-	-	-	1
商標法		9	-	-	-	-	-
著作権法		2	-	-	-	-	1
屋外広告物法		1	-	-	-	-	-

下鴨	伏見	山科	右京	南	北	西京	京都市内 署計
34	192	90	98	134	33	54	1,032
-	-	-	-	-	-	-	-
-	-	-	-	-	-	-	-
1	3	3	1	4	-	-	26
-	-	-	-	-	-	-	-
4	12	2	3	14	1	4	57
4	29	7	8	26	2	16	170
-	1	-	2	1	-	-	4
-	-	-	-	1	-	1	6
1	-	-	-	-	-	2	4
-	-	-	-	-	-	-	1
-	2	-	-	-	-	-	14
-	1	1	1	-	-	-	5
-	-	-	1	-	-	-	1
-	-	-	-	-	-	-	-
1	1	3	3	1	1	2	14
2	5	3	2	1	1	1	27
-	12	8	3	14	4	-	52
-	-	-	-	-	-	-	-
-	-	-	-	-	-	-	2
-	-	-	-	-	-	-	1
3	38	9	1	8	-	3	93
-	-	-	-	-	-	-	-
1	10	5	6	6	3	4	54
-	2	-	-	-	-	-	2
-	-	3	11	-	2	1	32
7	33	21	16	22	6	10	174
7	22	11	8	15	9	2	150
-	-	1	-	-	1	1	9
-	-	-	-	-	-	-	-
-	4	-	-	1	-	-	11
-	-	-	-	-	-	-	-
-	-	-	-	1	-	-	1
-	-	-	1	-	-	-	1
-	2	-	-	-	-	-	2
-	-	2	-	-	-	-	2
1	9	10	17	16	-	4	71
1	-	-	3	-	-	-	5
-	-	-	-	-	1	-	1
-	-	-	-	-	-	-	-
-	-	-	-	-	-	-	1
-	-	-	-	-	-	-	1
-	2	-	2	-	-	-	7
-	-	-	-	-	-	-	-
-	-	-	-	-	-	-	-
-	2	-	2	1	-	-	5
-	2	-	1	-	-	-	4
1	-	-	-	-	-	-	1
-	-	-	4	-	-	2	8
-	-	-	-	-	-	-	-
-	-	-	-	-	-	-	-
-	-	-	-	1	-	-	2
-	-	-	-	-	-	-	-
-	-	1	1	-	1	-	5
-	-	-	-	-	-	-	1
-	-	-	1	1	1	1	4
-	-	-	-	-	-	-	1
-	-	-	-	-	-	-	-

(3) 特別法令違反 検挙件数 (警察署別) (その2)

違反法令別	署別	向日町	宇治	城陽	八幡	田辺	木津
特別法令違反検挙件数総数		67	101	33	62	44	48
公職選挙法		-	-	-	-	-	-
入札談合等関与行為防止法		-	-	-	-	1	-
出入国管理及び難民認定法		-	-	1	1	1	-
小型無人機等飛行禁止法		-	-	-	-	-	-
軽犯罪法		6	6	1	-	6	8
迷惑防止条例		4	22	5	4	4	5
動物愛護管理法		-	-	-	2	-	-
ストーカー規制法		-	1	-	-	-	2
DV法		-	-	-	-	1	-
暴力団排除条例		-	-	-	-	-	-
風営適正化法		-	-	-	-	-	-
売春防止法		-	1	-	-	-	1
警備業法		-	-	-	-	-	-
児童福祉法		-	-	-	1	-	-
二十歳未満ノ者ノ喫煙ノ禁止ニ関スル法律		1	-	-	4	-	-
青少年保護育成条例		-	2	2	4	1	1
児童買春・児童ポルノ禁止法		6	3	1	7	2	2
チケット不正転売禁止法		1	-	-	-	-	-
出資法		-	-	-	-	-	-
貸金業法		-	-	-	-	-	-
犯罪収益移転防止法		6	14	3	3	4	2
建設業法		-	1	-	-	-	-
銃砲刀剣類所持等取締法		5	5	2	2	-	1
消防法		-	-	-	-	1	-
麻薬等取締法		-	-	-	2	1	-
大麻取締法		13	18	3	14	6	2
覚醒剤取締法		10	11	4	9	6	7
医薬品医療機器等法		-	-	-	-	-	-
毒物及び劇物取締法		2	-	-	-	-	-
麻薬等特例法		-	-	1	-	-	-
医師法		-	-	-	1	-	-
獣医師法		-	-	-	-	-	-
保助看		-	-	-	-	-	-
食品衛生法		-	-	-	-	-	-
美容師法		-	-	-	-	-	-
廃棄物処理法		8	16	9	4	5	15
狂犬病予防法		-	-	-	-	1	-
税理士法		-	-	-	-	-	-
不正競争防止法		-	-	-	-	-	-
割賦販売法		-	-	-	-	-	-
電気工事士法		-	-	-	-	-	-
特定商取引法		2	-	-	-	1	-
森林法		-	-	-	-	-	1
漁業法		-	-	-	-	-	-
鉄道営業法		-	-	-	-	2	-
航空法		-	-	-	-	-	-
電波法		-	-	-	-	-	1
不正アクセス禁止法		-	-	-	-	-	-
携帯電話不正利用防止法		-	-	1	-	-	-
刑事訴訟法		1	-	-	-	-	-
司法書士法		-	-	-	-	-	-
行政書士法		-	-	-	-	-	-
民事執行法		1	1	-	3	-	-
会社法		-	-	-	-	-	-
商標法		-	-	-	1	1	-
著作権法		1	-	-	-	-	-
屋外広告物法		-	-	-	-	-	-

亀岡	南丹	綾部	福知山	舞鶴	宮津	京丹後	警察本部
43	20	19	72	42	31	44	-
-	-	-	3	1	-	-	-
-	-	-	-	-	-	-	-
-	-	-	5	1	1	-	-
-	-	-	-	-	-	1	-
3	-	4	9	4	-	6	-
6	2	4	4	1	2	-	-
-	-	1	-	-	-	-	-
-	-	-	-	-	1	2	-
-	-	-	-	-	-	-	-
-	-	-	-	-	-	-	-
-	-	-	-	-	-	-	-
-	-	-	-	1	-	-	-
-	-	-	-	-	-	-	-
-	-	-	-	-	1	2	-
-	-	-	3	-	-	-	-
1	-	1	4	1	1	-	-
-	-	-	-	-	-	-	-
-	-	-	-	-	-	-	-
-	-	-	-	-	-	-	-
4	2	1	3	3	-	3	-
-	-	-	-	-	-	-	-
7	1	-	8	3	5	1	-
-	-	-	-	-	2	2	-
-	2	-	1	2	3	1	-
4	2	-	10	11	7	3	-
1	-	-	7	4	2	3	-
-	-	-	-	1	-	-	-
-	-	-	-	-	-	-	-
-	-	1	-	1	1	1	-
-	-	-	-	-	-	-	-
-	-	-	-	-	-	-	-
-	-	-	-	-	-	-	-
-	-	-	-	-	-	-	-
-	-	-	-	-	-	-	-
15	10	7	12	5	5	8	-
-	-	-	-	-	-	-	-
-	-	-	1	-	-	-	-
-	-	-	-	-	-	1	-
-	-	-	-	-	-	-	-
-	-	-	-	-	-	-	-
1	-	-	-	-	-	-	-
1	-	-	-	-	-	1	-
-	-	-	-	1	-	8	-
-	-	-	1	-	-	-	-
-	-	-	-	-	-	-	-
-	-	-	-	-	-	-	-
-	-	-	-	-	-	-	-
-	-	-	-	-	-	-	-
-	1	-	-	-	-	-	-
-	-	-	-	-	-	-	-
-	-	-	-	-	-	-	-
-	-	-	-	2	-	1	-
-	-	-	-	-	-	-	-
-	-	-	1	-	-	-	-

(4) 特別法令違反 検挙人員 (警察署別) (その1)

違反法令別	署別	総数	川端	上京	東山	中京	下京
特別法令違反検挙人員総数		1,291	14	31	53	81	76
公職選挙法		4	-	-	-	-	-
入札談合等関与行為防止法		3	-	-	-	-	-
出入国管理及び難民認定法		23	-	-	2	2	3
小型無人機等飛行禁止法		1	-	-	-	-	-
軽犯罪法		119	-	1	5	4	7
迷惑防止条例		89	1	1	4	8	8
動物愛護管理法		6	-	-	-	-	-
ストーカー規制法		8	-	1	-	1	1
D V 法		4	-	-	-	-	1
暴力団排除条例		2	-	-	1	-	-
風営適正化法		17	-	-	4	8	2
売春防止法		9	-	-	-	2	-
警備業法		2	-	-	-	-	-
児童福祉法		1	-	-	-	-	-
二十歳未満者ノ喫煙ノ禁止ニ関スル法律		20	1	-	-	-	1
青少年保護育成条例		32	2	-	6	3	1
児童買春・児童ポルノ禁止法		53	-	1	1	2	2
チケット不正転売禁止法		1	-	-	-	-	-
出資法		3	-	-	-	-	3
貸金業法		2	-	-	-	2	-
犯罪収益移転防止法		106	2	7	-	2	7
建設業法		5	-	-	-	-	-
銃砲刀剣類所持等取締法		84	-	5	2	7	3
消防法		8	-	-	-	-	-
麻薬等取締法		19	-	1	-	1	2
大麻取締法		217	3	3	8	23	8
覚醒剤取締法		135	1	9	12	9	16
医薬品医療機器等法		8	1	-	-	3	2
毒物及び劇物取締法		2	-	-	-	-	-
麻薬等特例法		7	-	-	-	-	1
医師法		1	-	-	-	-	-
獣医師法		1	-	-	-	-	-
保助看 法		1	-	-	-	-	-
食品衛生法		2	-	-	-	-	-
美容師法		2	-	-	-	-	-
廃棄物処理法		209	-	1	8	1	4
狂犬病予防法		4	-	-	-	-	1
税理士法		1	-	-	-	-	-
不正競争防止法		4	-	-	-	-	-
割賦販売法		-	-	-	-	-	-
電気工事士法		1	-	-	-	1	-
特定商取引法		12	3	-	-	-	-
森林法		3	-	-	-	-	-
漁業法		9	-	-	-	-	-
鉄道営業法		14	-	-	-	-	-
航空法		4	-	1	-	-	-
電波法		2	-	-	-	-	-
不正アクセス禁止法		2	-	-	-	-	1
携帯電話不正利用防止法		1	-	-	-	-	-
刑事訴訟法		1	-	-	-	-	-
司法書士法		2	-	-	-	-	-
行政書士法		1	-	-	-	-	-
民事執行法		9	-	-	-	2	-
会社法		1	-	-	-	-	1
商標法		11	-	-	-	-	-
著作権法		2	-	-	-	-	1
屋外広告物法		1	-	-	-	-	-

注 薬物関係被疑者補助票は、薬物事犯を犯した被疑者のうち、薬物事犯以外の罪で計上されている被疑者数をいい、

	総数	川端	上京	東山	中京	下京
薬物関係被疑者補助票計上数	40	2	5	3	2	1
麻薬等取締法	1	-	1	-	-	-
あへん 法	-	-	-	-	-	-
大麻取締法	19	-	2	1	1	1
覚せい剤取締法	20	2	2	2	1	-
麻薬特例法	-	-	-	-	-	-
他機関引継被疑者補助票計上数	10	-	-	-	3	-

下鴨	伏見	山科	右京	南	北	西京	京都市内署計
28	155	74	70	103	23	36	744
-	-	-	-	-	-	-	-
-	-	-	-	-	-	-	-
-	2	2	1	7	-	-	19
-	-	-	-	-	-	-	-
4	9	2	2	16	1	4	55
1	11	7	2	5	1	6	55
-	1	-	1	1	-	-	3
-	-	-	-	1	-	1	5
1	-	-	-	-	-	1	3
-	-	-	1	-	-	-	2
-	3	-	-	-	-	-	17
-	2	1	1	-	-	-	6
-	-	-	2	-	-	-	2
-	-	-	-	-	-	-	-
1	1	3	3	1	1	2	14
2	5	3	1	1	1	1	26
-	8	4	1	11	2	-	32
-	-	-	-	-	-	-	-
-	-	-	-	-	-	-	3
-	-	-	-	-	-	-	2
2	38	7	1	4	-	2	72
-	-	-	-	-	-	-	-
1	9	5	4	3	3	3	45
-	2	-	-	-	-	-	2
-	-	4	2	-	1	-	11
9	35	17	13	13	3	8	143
4	12	6	6	12	6	1	94
-	-	-	-	-	-	2	8
-	-	-	-	-	-	-	-
-	-	-	-	2	-	-	3
-	-	-	-	-	-	-	-
-	-	-	-	1	-	-	1
-	-	-	1	-	-	-	1
-	2	-	-	-	-	-	2
-	-	2	-	-	-	-	2
1	9	11	18	20	-	4	77
1	-	-	1	-	-	-	3
-	-	-	-	-	1	-	1
-	-	-	-	-	-	-	-
-	-	-	-	-	-	-	1
-	2	-	1	-	-	-	6
-	-	-	-	-	-	-	-
-	-	-	-	-	-	-	-
-	2	-	3	1	-	-	6
-	2	-	1	-	-	-	4
1	-	-	-	-	-	-	1
-	-	-	1	-	-	-	2
-	-	-	-	-	-	-	-
-	-	-	-	-	-	-	-
-	-	-	-	2	-	-	2
-	-	-	-	-	-	-	-
-	-	-	1	-	1	-	4
-	-	-	-	-	-	-	1
-	-	-	2	2	2	1	7
-	-	-	-	-	-	-	1
-	-	-	-	-	-	-	-

他機関引継被疑者補助票は、入管法違反にかかる他機関に引き継いだ被疑者数であり、特別法令違反検挙人員の外数である。

下鴨	伏見	山科	右京	南	北	西京	市内署計
2	7	2	1	3	1	1	30
-	-	-	-	-	-	-	1
-	-	-	-	-	-	-	-
1	3	1	-	3	-	-	13
1	4	1	1	-	1	1	16
-	-	-	-	-	-	-	-
1	-	1	-	5	-	-	10

(4) 特別法令違反 検挙人員（警察署別）（その2）

違反法令別	署別	向日町	宇治	城陽	八幡	田辺	木津
特別法令違反検挙人員総数		58	66	31	46	44	60
公職選挙法		-	-	-	-	-	-
入札談合等関与行為防止法		-	-	2	-	1	-
出入国管理及び難民認定法		-	-	1	-	-	-
小型無人機等飛行禁止法		-	-	-	-	-	-
軽犯罪法		5	5	1	-	8	20
迷惑防止条例		3	6	4	2	2	5
動物愛護管理法		-	-	-	2	-	-
ストーカー規制法		-	-	-	-	-	1
D V 法		-	-	-	-	1	-
暴力団排除条例		-	-	-	-	-	-
風営適正化法		-	-	-	-	-	-
売春防止法		-	1	-	-	-	1
警備業法		-	-	-	-	-	-
児童福祉法		-	-	-	1	-	-
二十歳未満者ノ喫煙ノ禁止ニ関スル法律		1	-	-	2	-	-
青少年保護育成条例		-	1	1	1	-	1
児童買春・児童ポルノ禁止法		4	2	-	6	2	2
チケット不正転売禁止法		1	-	-	-	-	-
出資法		-	-	-	-	-	-
貸金業法		-	-	-	-	-	-
犯罪収益移転防止法		5	5	3	3	2	3
建設業法		-	5	-	-	-	-
銃砲刀剣類所持等取締法		5	3	2	3	-	1
消防法		-	-	-	-	2	-
麻薬等取締法		-	-	-	2	-	-
大麻取締法		11	13	2	7	7	1
覚醒剤取締法		5	8	3	5	3	6
医薬品医療機器等法		-	-	-	-	-	-
毒物及び劇物取締法		2	-	-	-	-	-
麻薬等特例法		1	-	-	-	-	-
医師法		-	-	-	1	-	-
獣医師法		-	-	-	-	-	-
保助看 法		-	-	-	-	-	-
食品衛生法		-	-	-	-	-	-
美容師法		-	-	-	-	-	-
廃棄物処理法		9	16	11	7	6	16
狂犬病予防法		-	-	-	-	1	-
税理士法		-	-	-	-	-	-
不正競争防止法		-	-	-	-	-	-
割賦販売法		-	-	-	-	-	-
電気工事士法		-	-	-	-	-	-
特定商取引法		3	-	-	-	1	1
森林法		-	-	-	-	-	1
漁業法		-	-	-	-	-	-
鉄道営業法		-	-	-	-	7	-
航空法		-	-	-	-	-	-
電波法		-	-	-	-	-	1
不正アクセス禁止法		-	-	-	-	-	-
携帯電話不正利用防止法		-	-	1	-	-	-
刑事訴訟法		1	-	-	-	-	-
司法書士法		-	-	-	-	-	-
行政書士法		-	-	-	-	-	-
民事執行法		1	1	-	3	-	-
会社法		-	-	-	-	-	-
商標法		-	-	-	1	1	-
著作権法		1	-	-	-	-	-
屋外広告物法		-	-	-	-	-	-

注 薬物関係被疑者補助票は、薬物事犯を犯した被疑者のうち、薬物事犯以外の罪で計上されている被疑者数をいい、

	向日町	宇治	城陽	八幡	田辺	木津
薬物関係被疑者補助票計上数	2	3	-	3	1	1
麻薬等取締法	-	-	-	-	-	-
あへん法	-	-	-	-	-	-
大麻取締法	1	3	-	1	-	1
覚せい剤取締法	1	-	-	2	1	-
麻薬特例法	-	-	-	-	-	-
他機関引継被疑者補助票計上数	-	-	-	-	-	-

統 計 資 料

7 高齢者の犯罪状況

(1) 高齢者の刑法犯被害 認知件数の状況

罪種別	年別	令和2年					令和3年				
		認知状況				構成比 (%)	認知状況				構成比 (%)
		男	女	計	指数		男	女	計	指数	
刑法犯総数		744	528	1,272	100	10.7	603	459	1,062	83	10.1
凶悪犯		8	9	17	100	19.1	11	3	14	82	16.5
うち) 殺人		1	3	4	100	30.8	5	1	6	150	42.9
うち) 強盗		2	4	6	100	20.0	5	1	6	100	24.0
うち) 放火		5	2	7	100	41.2	1	1	2	29	14.3
粗暴犯		60	39	99	100	11.9	43	23	66	67	8.7
うち) 暴行		31	11	42	100	10.1	18	6	24	57	6.7
うち) 傷害		24	26	50	100	14.8	22	14	36	72	11.1
うち) 脅迫		3	2	5	100	10.6	3	3	6	120	10.7
窃盗犯		462	271	733	100	8.9	362	258	620	85	8.7
侵入盗		92	46	138	100	29.1	97	63	160	116	32.9
空き巣		47	26	73	100	40.3	19	22	41	56	41.0
忍込み		21	10	31	100	51.7	41	29	70	226	68.0
居空き		5	4	9	100	52.9	4	1	5	56	33.3
その他の侵入盗		19	6	25	100	11.5	33	11	44	176	16.4
乗り物盗		129	80	209	100	6.6	85	65	150	72	6.6
自動車盗		12	-	12	100	9.0	6	-	6	50	12.0
オートバイ盗		23	7	30	100	9.7	18	9	27	90	11.5
自転車盗		94	73	167	100	6.1	61	56	117	70	5.8
非侵入盗		241	145	386	100	8.4	180	130	310	80	7.1
ひったくり		-	6	6	100	23.1	-	9	9	150	40.9
すり		1	1	2	100	28.6	-	4	4	200	26.7
置引き		24	26	50	100	17.7	18	26	44	88	18.2
車上ねらい		64	29	93	100	14.2	43	11	54	58	10.6
その他の非侵入盗		152	83	235	100	6.5	119	80	199	85	5.5
知能犯		49	129	178	100	30.6	35	110	145	81	24.3
うち) 詐欺		47	127	174	100	34.4	35	110	145	83	27.5
うち) 横領		1	-	1	100	3.4	-	-	-	-	-
風俗犯及びその他の刑法犯		165	80	245	100	11.7	152	65	217	89	11.5

- 注1 高齢者は、年齢65歳以上の者とした。
 2 構成比は、各罪種及び手口の総数に占める高齢者の割合をいう。
 3 指数は令和2年を100とする。

令和4年					令和5年					令和6年				
認知状況				構成比 (%)	認知状況				構成比 (%)	認知状況				構成比 (%)
男	女	計	指数		男	女	計	指数		男	女	計	指数	
631	471	1,102	87	10.4	624	469	1,093	86	9.2	613	498	1,111	87	9.2
6	9	15	88	17.0	8	9	17	100	16.7	6	7	13	76	9.8
1	4	5	125	45.5	4	-	4	100	40.0	2	4	6	150	66.7
2	-	2	33	9.1	-	1	1	17	5.0	1	1	2	33	9.5
3	5	8	114	57.1	4	7	11	157	50.0	3	2	5	71	29.4
59	29	88	89	10.2	61	26	87	88	8.9	49	30	79	80	8.5
27	11	38	90	8.7	31	10	41	98	8.8	20	12	32	76	7.8
25	15	40	80	12.2	24	13	37	74	8.9	24	17	41	82	10.0
4	2	6	120	9.4	6	3	9	180	13.4	3	1	4	80	6.5
394	264	658	90	9.0	389	284	673	92	8.1	394	305	699	95	8.5
112	41	153	111	32.8	62	45	107	78	27.2	77	50	127	92	33.1
28	16	44	60	36.4	21	15	36	49	28.8	20	20	40	55	38.8
38	8	46	148	43.4	24	12	36	116	45.6	11	6	17	55	50.0
2	-	2	22	18.2	1	3	4	44	30.8	4	3	7	78	63.6
44	17	61	244	26.8	16	15	31	124	17.5	42	21	63	252	26.7
103	65	168	80	6.1	122	67	189	90	5.5	102	82	184	88	5.4
5	-	5	42	7.4	5	-	5	42	9.8	6	1	7	58	14.0
16	12	28	93	12.0	20	9	29	97	10.8	25	16	41	137	12.4
82	53	135	81	5.5	97	58	155	93	5.0	71	65	136	81	4.5
179	158	337	87	8.3	205	172	377	98	8.4	215	173	388	101	8.6
-	4	4	67	21.1	2	5	7	117	41.2	1	3	4	67	40.0
-	3	3	150	27.3	1	9	10	500	45.5	-	4	4	200	25.0
18	21	39	78	13.7	32	30	62	124	19.6	26	22	48	96	15.3
53	14	67	72	13.8	43	8	51	55	10.3	39	9	48	52	11.4
108	116	224	95	6.8	127	120	247	105	6.8	149	135	284	121	7.6
40	91	131	74	25.9	43	85	128	72	22.0	57	80	137	77	19.1
38	91	129	74	29.1	41	84	125	72	25.2	54	78	132	76	22.1
1	-	1	100	4.2	2	1	3	300	8.1	1	2	3	300	6.4
132	78	210	86	11.5	123	65	188	77	9.8	107	76	183	75	9.1

(2) 刑法犯 検挙人員における高齢者の比率

検挙人員

刑法犯 検挙人員(高齢者)(10か年推移)

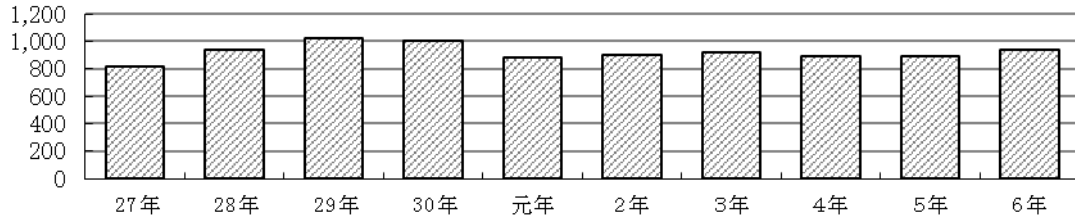

区分	27年	28年	29年	30年	元年	2年	3年	4年	5年	6年
刑法犯総数	4,767	4,489	4,505	4,295	3,720	3,643	3,567	3,436	3,857	4,022
高齢者	821	940	1,018	1,002	883	903	917	888	890	942
構成比(%)	17.2	20.9	22.6	23.3	23.7	24.8	25.7	25.8	23.1	23.4

刑法犯 包括罪種別 検挙人員

区分	刑法犯総数	凶悪犯	粗暴犯	窃盗犯	知能犯	風俗犯	その他の刑法犯
総数	4,022	134	824	1,957	240	257	610
高齢者	942	12	130	668	24	11	97
構成比(%)	23.4	9.0	15.8	34.1	10.0	4.3	15.9

窃盗犯 主要手口別 検挙人員

区分	万引き	非侵入窃盗その他	置引き	自転車盗	侵入窃盗その他	車上ねらい	その他
総数	1097	225	107	117	47	39	325
高齢者	489	98	38	11	7	6	19
構成比(%)	44.6	43.6	35.5	9.4	14.9	15.4	5.8

刑法犯 包括罪種別 検挙人員 構成比

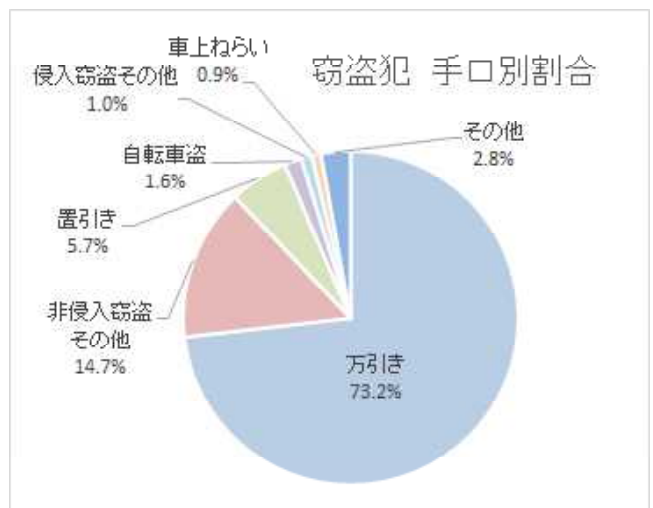
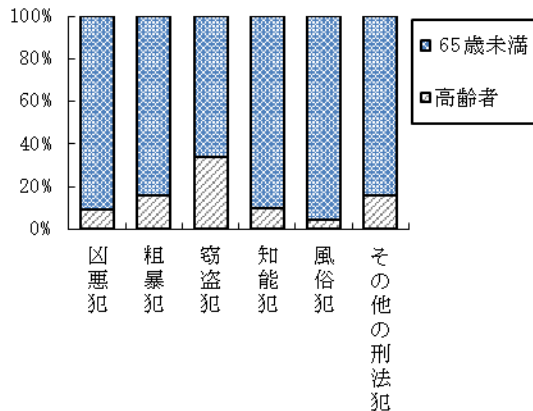

京都

きょうと Kyōto



京都府警察シンボルマスコット
ポリスマろん・ポリスみやこ

京都府警察スローガン

千年を守る 未来を創る