

(単位:円)

年月日	使途区分	使途項目	領収書整理番号	支払(収入)内容 (単価及び数量等も記載)	収入金額	支払金額	按分率 (負担分)	計上額 (端数切捨)	支払先	備考
H30.6.4	C	広聴広報費	1	府議会報告 4月号 配布代金		108,233	100%	108,233	向日市シルバー人材センター	振込
H30.8.6	C	広聴広報費	2	府議会報告 6月号 配布代金		105,556	100%	105,556	向日市シルバー人材センター	振込
H30.12.28	C	広聴広報費	3	府議会報告 9月号 配布代金		105,514	100%	105,514	向日市シルバー人材センター	振込
H31.3.4	C	広聴広報費	4	府議会報告 1月号 配布代金		105,082	100%	105,082	向日市シルバー人材センター	振込
H31.3.28	C	広聴広報費	5	府議会報告 3月号 配布代金		105,436	100%	105,436	向日市シルバー人材センター	振込
H30.11.30	C	広聴広報費	6	府議会報告 12月号 郵送費		262,398	100%	262,398	日本郵便	
H30.6.4	C	広聴広報費	7	ホームページ更新・保守 3月		31,104	90%	27,993	ディウエブ	7~9 一括振込
H30.6.4	C	広聴広報費	8	ホームページ更新・保守 4月		21,600	90%	19,440	ディウエブ	7~9 一括振込
H30.6.4	C	広聴広報費	9	府議会報告 ④ 制作代金		69,660	100%	69,660	ディウエブ	7~9 一括振込
H30.7.25	C	広聴広報費	10	府議会報告 ⑥ 制作代金		69,660	100%	69,660	ディウエブ	10~11 一括振込
H30.7.25	C	広聴広報費	11	ホームページ更新・保守 5月		21,600	90%	19,440	ディウエブ	10~11 一括振込
H30.8.6	C	広聴広報費	12	ホームページ更新・保守 6月		21,600	90%	19,440	ディウエブ	振込
H30.9.1	C	広聴広報費	13	ホームページ更新・保守 7月		21,600	90%	19,440	ディウエブ	振込
H30.10.1	C	広聴広報費	14	ホームページ更新・保守 8月		21,600	90%	19,440	ディウエブ	振込
H30.12.5	C	広聴広報費	15	ホームページ更新・保守9.10月		43,200	90%	38,880	ディウエブ	振込
H30.12.28	C	広聴広報費	16	ホームページ更新・保守11月・府議会報告⑩		138,888	90%	124,999	ディウエブ	振込
H31.3.28	C	広聴広報費	17	ホームページ更新・保守1月府議会報告⑪		101,736	90%	91,562	ディウエブ	振込
H31.3.28	C	広聴広報費	18	ホームページ更新・保守2月府議会報告⑫		91,260	90%	82,134	ディウエブ	振込
H31.3.28	C	広聴広報費	19	府議会報告 ③ 制作代金		69,660	100%	69,660	ディウエブ	振込
H30.4.27	H	事務所費	20	ガレージ5月分		50,000	90%	45,000		振込
H30.5.29	H	事務所費	21	ガレージ6月分		50,000	90%	45,000		振込
H30.7.5	H	事務所費	22	ガレージ7月分		50,000	90%	45,000		振込
H30.7.30	H	事務所費	23	ガレージ8月分		50,000	90%	45,000		振込
H30.9.1	H	事務所費	24	ガレージ9月分		50,000	90%	45,000		振込

H30.10.1	H	事務所費	25	ガレージ10月分			50,000	90%	45,000	振込
H30.10.31	H	事務所費	26	ガレージ11月分			50,000	90%	45,000	振込
H30.11.30	H	事務所費	27	ガレージ12月分			50,000	90%	45,000	振込
H30.12.28	H	事務所費	28	ガレージ1月分			50,000	90%	45,000	振込
H31.2.4	H	事務所費	29	ガレージ2月分			50,000	90%	45,000	振込
H31.3.4	H	事務所費	30	ガレージ3月分			50,000	90%	45,000	振込
H31.3.28	H	事務所費	31	ガレージ4月分			50,000	90%	45,000	振込
H30.4.27	H	事務所費	32	家賃 5月分			108,000	90%	97,200	振込
H30.6.4	H	事務所費	33	家賃 6月分			108,000	90%	97,200	振込
H30.7.5	H	事務所費	34	家賃 7月分			108,000	90%	97,200	振込
H30.8.6	H	事務所費	35	家賃 8月分			108,000	90%	97,200	振込
H30.9.1	H	事務所費	36	家賃 9月分			108,000	90%	97,200	振込
H30.10.1	H	事務所費	37	家賃 10月分			108,000	90%	97,200	振込
H30.10.31	H	事務所費	38	家賃 11月分			108,000	90%	97,200	振込
H30.11.30	H	事務所費	39	家賃 12月分			108,000	90%	97,200	振込
H31.12.28	H	事務所費	40	家賃 1月分			108,000	90%	97,200	振込
H31.2.4	H	事務所費	41	家賃 2月分			108,000	90%	97,200	振込
H31.3.4	H	事務所費	42	家賃 3月分			108,000	90%	97,200	振込
H31.3.28	H	事務所費	43	家賃 4月分			108,000	90%	97,200	振込
H30.5.2	J	人件費	44	H30.4月分			27,520	90%	24,768	振込
H30.5.2	J	人件費	45	H30.4月分			83,850	90%	75,465	振込
H30.5.2	J	人件費	46	H30.4月分			23,343	90%	21,008	振込
H30.6.4	J	人件費	47	H30.5月分			34,830	90%	31,347	振込
H30.6.4	J	人件費	48	H30.5月分			83,850	90%	75,465	振込
H30.6.4	J	人件費	49	H30.5月分			23,343	90%	21,008	振込
H30.7.5	J	人件費	50	H30.6月分			27,520	90%	24,768	振込
H30.7.5	J	人件費	51	H30.6月分			90,870	90%	81,783	振込
H30.7.5	J	人件費	52	H30.6月分			23,760	90%	21,384	振込
H30.8.6	J	人件費	53	H30.7月分			24,940	90%	22,446	振込

H30.8.6	J	人件費	54	H30.7月分			86,860	90%	78,174	振込
H30.8.6	J	人件費	55	H30.7月分			29,179	90%	26,261	振込
H30.9.6	J	人件費	56	H30.8月分			21,070	90%	18,963	振込
H30.9.6	J	人件費	57	H30.8月分			82,130	90%	73,917	振込
H30.9.6	J	人件費	58	H30.8月分			23,343	90%	21,008	振込
H30.10.5	J	人件費	59	H30.9月分			34,400	90%	30,960	振込
H30.10.5	J	人件費	60	H30.9月分			68,370	90%	61,533	振込
H30.10.5	J	人件費	61	H30.9月分			20,008	90%	18,007	振込
H30.10.5	J	人件費	62	H30.9月分			36,120	90%	32,508	振込
H30.10.5	J	人件費	63	H30.9月分			19,780	90%	17,802	振込
H30.10.5	J	人件費	64	H30.9月分			44,290	90%	39,861	振込
H30.10.5	J	人件費	65	H30.9月分			34,400	90%	30,960	振込
H30.11.3	J	人件費	66	H30.10月分			32,400	90%	29,160	振込
H30.11.3	J	人件費	67	H30.10月分			94,510	90%	85,059	振込
H30.11.3	J	人件費	68	H30.10月分			27,918	90%	25,126	振込
H30.12.3	J	人件費	69	H30.11月分			36,450	90%	32,805	振込
H30.12.3	J	人件費	70	H30.11月分			87,750	90%	78,975	振込
H30.12.3	J	人件費	71	H30.11月分			27,918	90%	25,126	振込
H31.1.8	J	人件費	72	H30.12月分			27,450	90%	24,705	振込
H31.1.8	J	人件費	73	H30.12月分			85,500	90%	76,950	振込
H31.1.8	J	人件費	74	H30.12月分			20,939	90%	18,845	振込
H31.2.5	J	人件費	75	H31.1月分			31,050	90%	27,945	振込
H31.2.5	J	人件費	76	H31.1月分			86,400	90%	77,760	振込
H31.2.5	J	人件費	77	H31.1月分			23,120	90%	20,808	振込
H31.3.4	J	人件費	78	H31.2月分			34,200	90%	30,780	振込
H31.3.4	J	人件費	79	H31.2月分			91,060	90%	81,954	振込
H31.3.4	J	人件費	80	H31.2月分			29,227	90%	26,304	振込
H31.3.29	J	人件費	81	H31.3月分			30,600	90%	27,540	振込
H31.3.29	J	人件費	82	H31.3月分			97,060	90%	87,354	振込

H31.3.29	J	人件費	83 H31.3月分		20,066	90%	18,059	振込
H30.4.2			政務活動費	1,200,000		100%	0	
H30.7.2			政務活動費	1,200,000		100%	0	
H30.10.1			政務活動費	1,200,000		100%	0	
H31.1.4			政務活動費	1,200,000		100%	0	

区分	項目名
A	調査研究費
B	研修費
C	広聴広報費
D	要請陳情等活動費
E	会議費
F	資料作成費
G	資料購入費
H	事務所費
I	事務費
J	人件費

支出件数	収入計 (A)	支出計 (B)	計上計 (C)
0件		0	0
0件		0	0
19件		1,515,387	1,463,967
0件		0	0
0件		0	0
0件		0	0
0件		0	0
24件		1,896,000	1,706,400
0件		0	0
40件		1,819,219	1,637,293
83件	4,800,000	5,230,606	4,807,660
			(A)-(C)
			-7,660



費報広聴広

第9号様式 (第7条関係)

30年度 印刷物配布費用等説明書

会派・議員名

自民党・磯野 勝

配布物 (名称)	府議会報告201804号	規格	A4
配付先	ポスティング	作成部数	24,000枚

	無	有	充当有の場合					備考	
			支出先・内容等	支出額 (円)	按分率 (%)	計上額 (円)	領収書 整理 番号		
所要経費	印刷・ 作成費用	<input type="checkbox"/>	<input checked="" type="checkbox"/>	ディウエブ	69,660	100%	69,660	9	
	封筒代	<input type="checkbox"/>	<input type="checkbox"/>						
	封入封 緘費用	<input type="checkbox"/>	<input type="checkbox"/>						
	送付等 費用	<input type="checkbox"/>	<input checked="" type="checkbox"/>	向日市シルバー人材 センター	108,233	100%	108,233	1	
	送付等 費用	<input type="checkbox"/>	<input type="checkbox"/>						
	送付等 費用	<input type="checkbox"/>	<input type="checkbox"/>						
同封物	封入封 緘費用	<input type="checkbox"/>	<input type="checkbox"/>				0		
	政務活 動費の 充当対 象	<input type="checkbox"/>	<input type="checkbox"/>				0		
	政務活 動費の 充当対 象外	<input type="checkbox"/>	<input type="checkbox"/>		—	—	—	—	
合 計					177,893	—	177,893	—	

注 配布物の印刷又は作成に係る業務委託に要する費用を計上していない場合であっても、当該配布物を添付してください。

京都府議会議員

# いその <sup>まさる</sup> 勝 府議会報告



府議会報告 201804号

## 修理式・瓜生 交差点 改良工事完了！

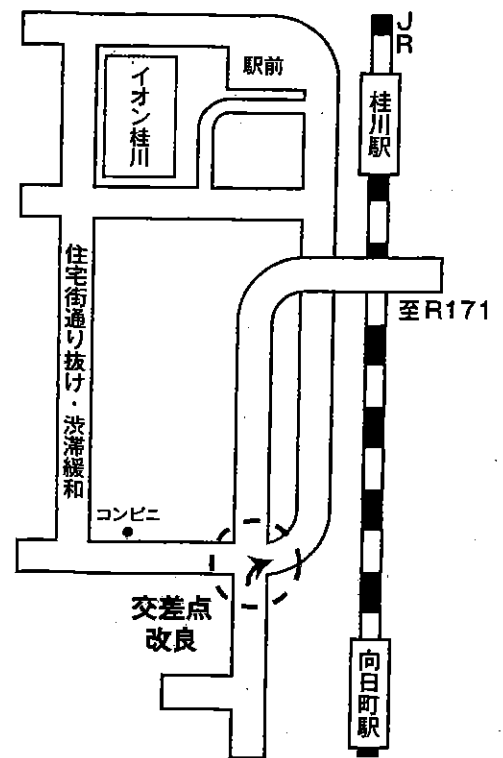

車両を JR 向日町駅から北進させてイオン・桂川駅までスムーズな流れに！  
イオン近隣の住宅街を通り抜ける車両が減少し、渋滞も緩和されました。  
道路も拡幅され駅の北側の安心安全確保が図られました。



### 歩道形状改良工事完了

歩道を拡幅し、交通の流れがスムーズに。

(府道物集女街道競輪場南側)





30年度 印刷物配布費用等説明書

会派・議員名

自民党・磯野 勝

配布物 (名称)		府議会報告201806号		規格		A4			
配付先		ポスティング		作成部数		24,000枚			
		無	有	充当有の場合					
				支出先・内容等	支出額 (円)	按分率 (%)	計上額 (円)	領収書 整理 番号	備 考
所要 経費	印刷・ 作成費 用	<input type="checkbox"/>	<input checked="" type="checkbox"/>	ディウエブ	69,660	100%	69,660	10	
	封筒代	<input type="checkbox"/>	<input type="checkbox"/>						
	封入封 緘費用	<input type="checkbox"/>	<input type="checkbox"/>						
	送付等 費用	<input type="checkbox"/>	<input checked="" type="checkbox"/>	向日市シルバー人材 センター	105,556	100%	105,556	2	
	送付等 費用	<input type="checkbox"/>	<input type="checkbox"/>						
	送付等 費用	<input type="checkbox"/>	<input type="checkbox"/>						
同 封 物	封入封 緘費用	<input type="checkbox"/>	<input type="checkbox"/>				0		
	政務活 動費の 充当対 象	<input type="checkbox"/>	<input type="checkbox"/>				0		
	政務活 動費の 充当対 象外	<input type="checkbox"/>	<input type="checkbox"/>		—	—	—	—	
合 計				175,216	—	175,216	—		

注 配布物の印刷又は作成に係る業務委託に要する費用を計上していない場合であっても、当該配布物を添付してください。

京都府議会議員

まさる

# いその 勝 府議会報告



府議会報告 201806号

## 京都府議会 6月定例会始まる

### ■ 農商工労働常任委員会の副委員長を拝命！

平成30年度より京都府議会の農商工労働常任委員会の副委員長に就任いたしました。

農業の振興、商工業の活性化、企業誘致や雇用、人材育成、労働環境の改善など幅広い分野において付託されました事項を審議していきます。

### ■ 特別委員会は、スポーツ振興特別委員会に所属

府内のスポーツ振興、オリンピックや関西ワールドマスタースに向けた取り組みについて審議して参ります。

### ■ 乙訓関連の予算確保

乙訓かぐや姫観光の予算として本年度も道路整備を含め1億6700万円を確保。

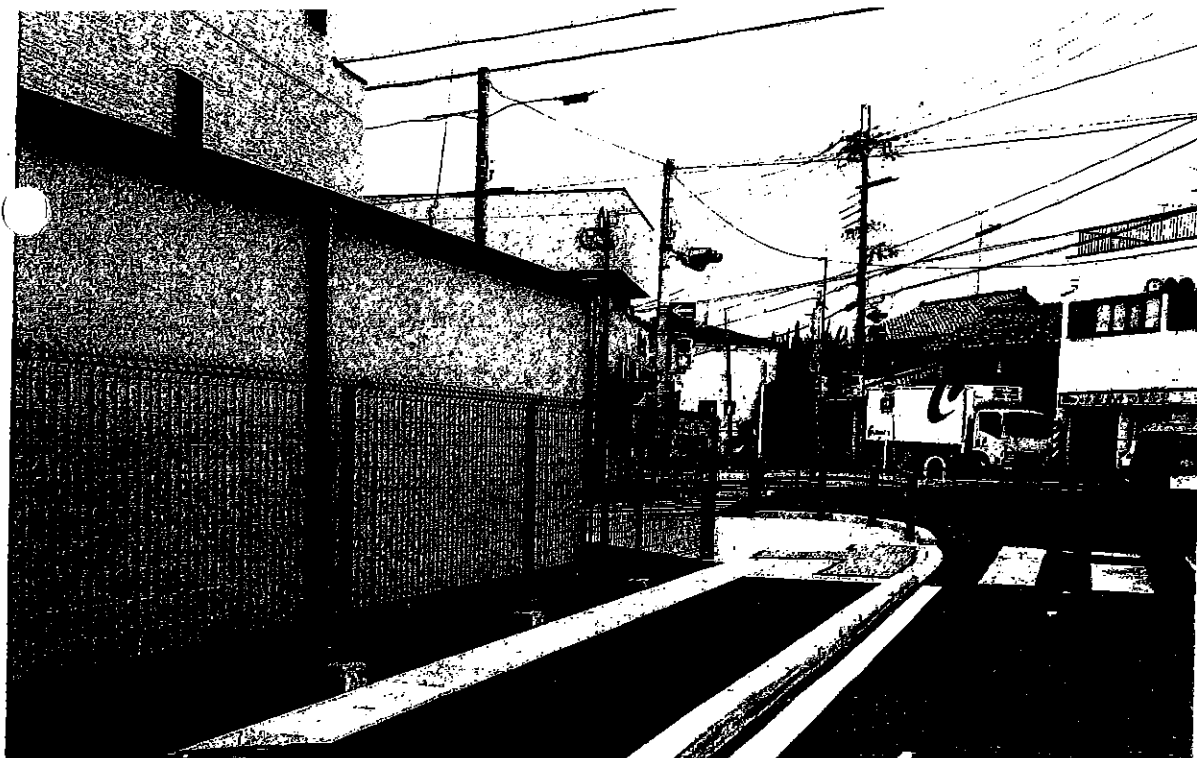

### 歩道が拡幅されました！

勝山中学校前の府道 志水・西向日停車場線を整備し、民間の土地を収用。通学路である当該道路の歩道が拡幅され、安全確保ができました。

第9号様式（第7条関係）

30年度 印刷物配布費用等説明書

会派・議員名

自民党・磯野 勝

配布物 (名称)	府議会報告201809号	規格	A4
配付先	ポスティング	作成部数	24,000枚

	無	有	充当有の場合					備考	
			支出先・内容等	支出額 (円)	按分率 (%)	計上額 (円)	領収書 整理 番号		
所要経費	印刷・ 作成費用	<input type="checkbox"/>	<input checked="" type="checkbox"/>	ディウエブ	69,660	100%	69,660	18	
	封筒代	<input type="checkbox"/>	<input type="checkbox"/>						
	封入封 緘費用	<input type="checkbox"/>	<input type="checkbox"/>						
	送付等 費用	<input type="checkbox"/>	<input checked="" type="checkbox"/>	向日市シルバー人材 センター	105,514	100%	105,514	3	
	送付等 費用	<input type="checkbox"/>	<input type="checkbox"/>						
	送付等 費用	<input type="checkbox"/>	<input type="checkbox"/>						
同封物	封入封 緘費用	<input type="checkbox"/>	<input type="checkbox"/>				0		
	政務活 動費の 充当対 象	<input type="checkbox"/>	<input type="checkbox"/>				0		
	政務活 動費の 充当対 象外	<input type="checkbox"/>	<input type="checkbox"/>		—	—	—	—	
合計					175,174	—	175,174	—	

注 配布物の印刷又は作成に係る業務委託に要する費用を計上していない場合であっても、当該配布物を添付してください。

京都府議会議員

# いその <sup>まさる</sup> 勝 府議会報告



府議会報告 201809号



## テレビ出演！ KBS 京都放送

平成30年9月20日(木)午後3時過ぎより

自民党議員団を代表し、代表質問をします！

### ① アリーナ・体育館等スポーツ施設の充実について

- ・全国規模の大会が開催できる体育館の整備を！
- ・聖火リレーを向日市へも！

### ② 都市農業の振興について

- ・生産緑地の市町村の買取申し出が可能になる「2022年問題」への対策を！

### ③ 食をキーワードとした観光戦略について

- ・和食を活かした京都独自の観光振興をどう進めるのか？
- ・竹の里・乙訓をさらに盛り上げるよう要望する！

### ④ 府立高校生向けの留学支援について

- ・海外留学支援事業の実績を、低所得者家庭への対応を含めお聞きする！

### ⑤ 府営向日台団地の建て替えについて

- ・仮住居の確保と向日市のまちづくり計画を反映させた施設整備の検討を！
- ・今後の建て替えまでのスケジュールを問う

第9号様式（第7条関係）

30年度 印刷物配布費用等説明書

会派・議員名

自民党・磯野 勝

配布物 (名称)	府議会報告201901号	規格	A4
配付先	ポスティング	作成部数	24,000枚

	無	有	充当有の場合					領収書 整理 番号	備 考
			支出先・内容等	支出額 (円)	按分率 (%)	計上額 (円)			
所要 経費	印刷・ 作成費用	<input type="checkbox"/>	<input checked="" type="checkbox"/>	ディウエブ	69,660	100%	69,660	17	
	封筒代	<input type="checkbox"/>	<input type="checkbox"/>						
	封入封 緘費用	<input type="checkbox"/>	<input type="checkbox"/>						
	送付等 費用	<input type="checkbox"/>	<input checked="" type="checkbox"/>	向日市シルバー人材 センター	105,082	100%	105,082	4	
	送付等 費用	<input type="checkbox"/>	<input type="checkbox"/>						
	送付等 費用	<input type="checkbox"/>	<input type="checkbox"/>						
同封 物	封入封 緘費用	<input type="checkbox"/>	<input type="checkbox"/>				0		
	政務活 動費の 充当対 象	<input type="checkbox"/>	<input type="checkbox"/>				0		
	政務活 動費の 充当対 象外	<input type="checkbox"/>	<input type="checkbox"/>		-	-	-	-	
合 計					174,742	-	174,742	-	

注 配布物の印刷又は作成に係る業務委託に要する費用を計上していない場合であっても、当該配布物を添付してください。

京都府議会議員

# いその <sup>まさる</sup> 勝 府議会報告

府議会報告 201901号

## 西脇知事に2月議会で質問します。

一般質問や委員会等において積極的に発言、提案して参ります。

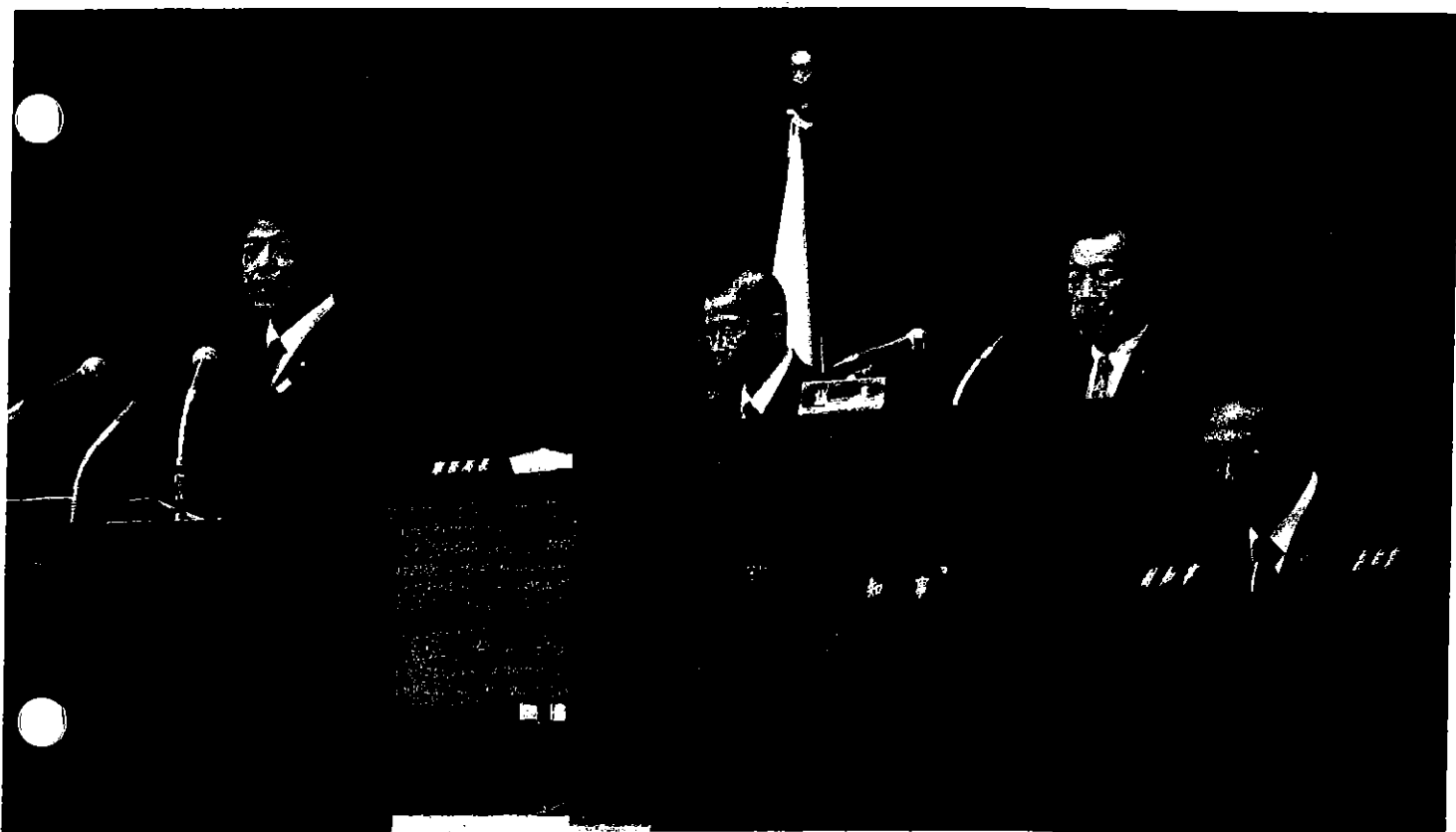

- 競輪場の今後の方向性について。まち作りの拠点施設としても整備すべき！
- 放置竹林対策について。府の災害における森林倒木対策に竹林も対象とすべき！
- 災害に強いまちづくりについて。防災備蓄倉庫を乙訓地域にも設置すべき！
- 子育て環境日本一を目指すことについて。介護と子育てのダブルケア対策を！
- 消防団応援事業について。消防団員への店舗優待割引制度を実施すべき！

30年度 印刷物配布費用等説明書

会派・議員名

自民党・磯野 勝

配布物 (名称)	府議会報告201903号	規格	A4
配付先	ポスティング	作成部数	24,000枚

	無	有	充当有の場合					備考	
			支出先・内容等	支出額 (円)	按分率 (%)	計上額 (円)	領収書 整理 番号		
所要経費	印刷・ 作成費用	<input type="checkbox"/>	<input checked="" type="checkbox"/>	ディウエブ	69,660	100%	69,660	19	
	封筒代	<input type="checkbox"/>	<input type="checkbox"/>						
	封入封 緘費用	<input type="checkbox"/>	<input type="checkbox"/>						
	送付等 費用	<input type="checkbox"/>	<input checked="" type="checkbox"/>	向日市シルバー人材 センター	105,436	100%	105,436	5	
	送付等 費用	<input type="checkbox"/>	<input type="checkbox"/>						
	送付等 費用	<input type="checkbox"/>	<input type="checkbox"/>						
同封物	封入封 緘費用	<input type="checkbox"/>	<input type="checkbox"/>				0		
	政務活 動費の 充当対 象	<input type="checkbox"/>	<input type="checkbox"/>				0		
	政務活 動費の 充当対 象外	<input type="checkbox"/>	<input type="checkbox"/>		—	—	—	—	
合計				175,096	—	175,096	—		

注 配布物の印刷又は作成に係る業務委託に要する費用を計上していない場合であっても、当該配布物を添付してください。

京都府議会議員

まさる

# いその勝 府議会報告

府議会報告 201903号

いその勝 WEB サイト <http://www.isono-masaru.jp>

## 救護施設建設 に関わる 認定協議会 会長 に磯野勝が就任！

伏見区と上植野町の市境に建設予定の救護施設自体は必要不可欠な社会福祉施設だと考えますが、事業者の説明が不明瞭であり、それによる市民の不安が無くなるまでは建設の着工をしないように！

また市民の不安が解消されない場合は、場所の変更も検討されるように京都市に求められた向日市議会の意見書を尊重し、動きます！

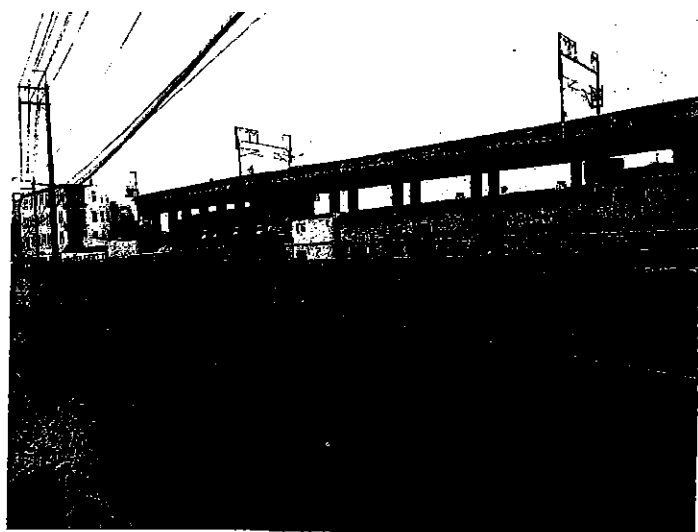

(正式名称：第5向陽小学校区内等の住みよい住環境を創生するまちづくり協議会)

建設予定地

## 平成 31 年度予算が確定！主な道路事業について

### 物集女街道 拡幅工事 延伸事業がスタート！ 電柱の無い 災害に災害災害強い道路にも！

府道西京高槻線、(物集女街道) 寺戸事務所前工区は、平成 30 年に完成しました。ここから更に北への(歩道橋周辺まで)道路改良工事事業がいよいよ始まります！

また南進も同時に進めるべく動いて参ります。

さらに、地震や台風等の自然災害による電柱の倒壊で道路が寸断されることを防ぐため、電線を地中化し、電柱の無い道路にしたいと思っています！

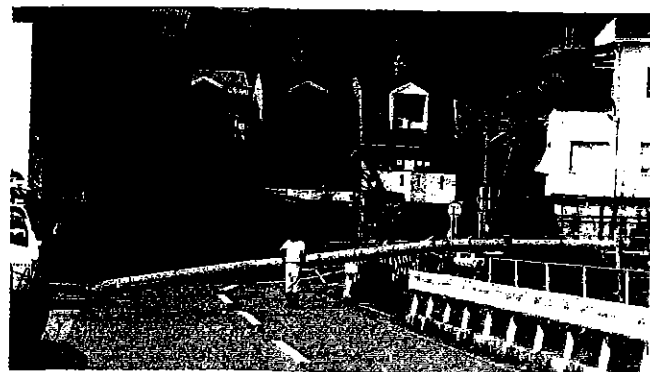

昨年の台風で電柱が倒れ、通行不可に。  
(物集女街道近く)

その他、他の府道の拡幅工事や向日台団地の建て替えなど、積極的に進めて参ります！



30年度 印刷物配布費用等説明書

会派・議員名

自民党・磯野 勝

配布物 (名称)	府議会報告201812号	規格	A4
配付先	郵送	作成部数	4,000枚

			充当有の場合					備考	
	無	有	支出先・内容等	支出額 (円)	按分率 (%)	計上額 (円)	領収書 整理 番号		
所要経費	印刷・ 作成費用	<input type="checkbox"/>	<input checked="" type="checkbox"/>	ディウエブ	29,160	100%	29,160	16	
	封筒代	<input type="checkbox"/>	<input checked="" type="checkbox"/>	ディウエブ	88,128	100%	88,128	16	
	封入封 緘費用	<input type="checkbox"/>	<input type="checkbox"/>						
	送付等 費用	<input type="checkbox"/>	<input checked="" type="checkbox"/>	日本郵便	262,398	100%	262,398	6	
	送付等 費用	<input type="checkbox"/>	<input type="checkbox"/>						
	送付等 費用	<input type="checkbox"/>	<input type="checkbox"/>						
	封入封 緘費用	<input type="checkbox"/>	<input type="checkbox"/>				0		
同封物	政務活 動費の 充当対 象	<input type="checkbox"/>	<input type="checkbox"/>				0		
	政務活 動費の 充当対 象外	<input type="checkbox"/>	<input type="checkbox"/>		-	-	-	-	
合 計				379,686	-	379,686	-		

注 配布物の印刷又は作成に係る業務委託に要する費用を計上していない場合であっても、当該配布物を添付してください。

# いその 勝 府議会報告

府議会報告 201812号

## 自民党府議会議員団を代表し知事に代表質問をしました！

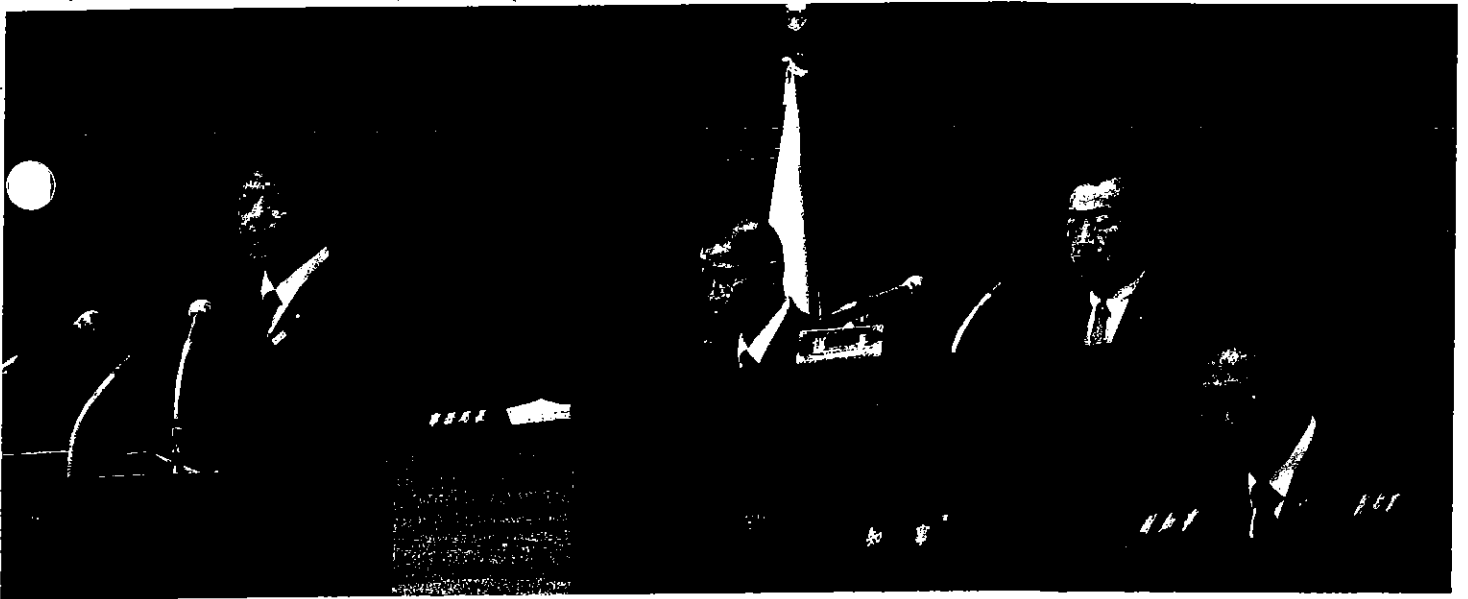

- 1, 知事公約「スポーツ王国・京都」実現のため  
不足しているアリーナ体育館の整備を検討すべき！
- 2, 東京五輪での聖火リレーはより多くの市町村を通過するよう配慮されたい！
- 3, 生産緑地の市町村への買い取り申し出が可能になる「2022年問題」に対し  
乙訓を含めた近郊都市における農業の振興策や対応が不可欠だ！
- 4, 食を活かした観光推進事業において  
西脇知事は乙訓地域の観光を今後どのように進めていこうとされるのか？
- 5, 高校生の海外留学支援事業の実績については  
高校生が京都の伝統文化への理解を深め海外で発信できるように進められたい！
- 6, 向日台団地建替えについては地域住民の要望や声などをしっかり受け止め  
向日市のまちづくり計画を反映させ、一刻も早く着工できるように！

第5号の2様式(第7条関係)

政務活動費領収書貼付用紙

議員氏名(会派名)	磯野勝(自民党議員団)	整理番号	①～⑥
費目	調査研究費・研修費・ <u>広聴広報費</u> ・要請陳情等活動費・会議費・資料作成費・資料購入費・事務所費・事務費・人件費		
支払内容	府議会報告4, 6, 9, 12, 1, 3号配布、郵送代金		
支払金額	792,219円	按分率	100% 計上額 792,219円
按分率の考え方			
備考	向日市シルバー人材センター、日本郵便		

(領収書は、重ならないように貼付してください。)

- ① 30-06-04 B W \*108,233 I B (振込)
- ② 30-08-06 B W \*105,556 I B (振込)
- ③ 30-12-28 B W \*105,514 I B (振込)
- ④ 31-03-04 B W \*105,082 I B (振込)
- ⑤ 31-03-28 B W \*105,436 CDカート(フリマ)

⑥

領収書

様	19,06	183通	19,06	3,619通	3,619通	¥262,398	¥270,000	¥7,602
[別納引受]	19,06		19,06					
第一種定形	¥15,006		¥247,392					
⑧2								
小計	¥15,006		¥247,392					
区内特別基(定)								
⑦2								
小計								
郵便物引受合計通数								
課税計								
(内消費税等								
非課税計								
合計								
お預り金								
おつり								

印紙税申告納  
付につき趣町  
税務署承認済



〒100-8792 日本郵便株式会社  
東京都千代田区大手町2-3-1  
取扱日時: 2018年11月30日 11:42  
担当: 若林 春樹  
発行No. 181130A2003 端N84箱01  
連絡先: 向日町郵便局  
TEL: 075-921-0295

請求書

平成30年 4月分  
請求番号 43290  
請求年月日 平成30年 5月18日

①

京都府議会議員 磯野 勝 様

( 2734 )

公益社団法人  
向日市シルバー人材センター  
理事長 廣田 光 雄



いつもご利用いただき  
誠に、ありがとうございます。

請求額 ¥108,233  
お支払済金額 ¥0

今回御請求額 ¥108,233 消費税は内税になっております。

※裏面の払込取扱票はコンビニ専用です。払込取扱票の金額には、払込手数料329円が加算されています。

契約番号	契約件名	請求額	配分金	材料費等	処分費	事務費	交通費	控除
20180031	「府議会報告」配布	108,233	91,822	7,229	0	9,182	0	0

※コンビニ支払をご希望されない方は、下記へお振込みください。  
振込手数料を御負担願います。  
京都銀行 向日町 普通 0630019 (シヤ) コウシルバ-ジ-ンザ-イ-ンタ-

請求書

平成30年 6月分  
請求番号 43723  
請求年月日 平成30年 7月 9日

②

京都府議会議員 磯野 勝 様

( 2734 )

公益社団法人  
向日市シルバー人材センター  
理事長 廣田 光 雄



いつもご利用いただき  
誠に、ありがとうございます。

請求額 ¥105,556  
お支払済金額 ¥0

今回御請求額 ¥105,556 消費税は内税になっております。

※裏面の払込取扱票はコンビニ専用です。払込取扱票の金額には、払込手数料329円が加算されています。

契約番号	契約件名	請求額	配分金	材料費等	処分費	事務費	交通費	控除
20180031	「府議会報告」配布	105,556	88,926	7,738	0	8,892	0	0

※コンビニ支払をご希望されない方は、下記へお振込みください。  
振込手数料を御負担願います。  
京都銀行 向日町 普通 0630019 (シヤ) コウシルバ-ジ-ンザ-イ-ンタ-

請求書

平成30年 9月分  
請求番号 44258  
請求年月日 平成30年10月 2日

③

京都府議会議員 磯野 勝 様

( 2734 )

公益社団法人  
向日市シルバー人材センター  
理事長 廣田 光 雄



いつもご利用いただき  
誠に、ありがとうございます。

請求額 ¥105,514  
お支払済金額 ¥0

今回御請求額 ¥105,514 消費税は内税になっております。

※裏面の払込取扱票はコンビニ専用です。払込取扱票の金額には、払込手数料329円が加算されています。

契約番号	契約件名	請求額	配分金	材料費等	処分費	事務費	交通費	控除
20180031	「府議会報告」配布	105,514	91,474	4,893	0	9,147	0	0

※コンビニ支払をご希望されない方は、下記へお振込みください。  
振込手数料を御負担願います。  
京都銀行 向日町 普通 0630019 (シヤ) コウシルバ-ジ-ンザ-イ-ンタ-

12/28 清

請求書

平成31年 1月分  
請求番号 45380  
請求年月日 平成31年 2月 6日

④

京都府議会議員 磯野 勝 様

( 2734 )

公益社団法人  
向日市シルバー人材センター  
理事長 廣田 光 雄

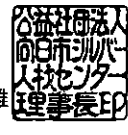

いつもご利用いただき  
誠に、ありがとうございます。

請求額 ¥105,082  
お支払済金額 ¥0

今回御請求額 ¥105,082 消費税は内税になっております。

※裏面の払込取扱票はコンビニ専用です。払込取扱票の金額には、払込手数料329円が加算されています。

契約番号	契約件名	請求額	配分金	材料費等	処分費	事務費	交通費	控除
20180031	「府議会報告」配布	105,082	91,146	4,822	0	9,114	0	0

※コンビニ支払をご希望されない方は、下記へお振込みください。  
振込手数料を御負担願います。  
京都銀行 向日町 普通 0630019 (シヤ) コウシルバ-ジ-ンザ-イ-ンタ-

3/5 清

5

**請求書** 平成31年 3月分 請求番号 45825 請求年月日 平成31年 3月28日 (1/1)

京都府議会議員 磯野 勝 様

〒617-0006  
京都府向日市上檀野町南開66-1

( 2734 )

いつもご利用いただき  
誠に、ありがとうございます。

電話番号 075-932-3987

公益社団法人  
向日市シルバー人材センター  
理事長 廣田 光 雄



請求額 ¥105,436 振込手数料を御負担願います。

お支払済金額 ¥0 消費税は内税になっております。

▶ 今回請求額 ¥105,436

契約番号	契約件名	請求額	配分金	諸費	処分費	事務費	交通費	控除
20180031	「府議会報告」配布	105,436	91,684	4,584	0	9,168	0	0

第5号の2様式(第7条関係)

政務活動費領収書貼付用紙

議員氏名(会派名)	磯野勝(自民党議員団)		整理番号	⑦~⑱
費目	調査研究費・研修費・ <u>広報広報費</u> ・要請陳情等活動費・会議費・資料作成費・資料購入費・事務所費・事務費・人件費			
支払内容	ホームページ更新・保守及び府議会報告制作			
支払金額	723,168円	按分率	90% ⑨⑩⑱は10%	計上額 671,748円
按分率の考え方	HP掲載割合により按分(⑨⑩⑱は広報製作代)			
備考	ディウエブ			

(領収書は、重ならないように貼付してください。)

⑦~⑨	30-06-04 B W	*122,364 I B (振込)
⑩~⑪	30-07-25 B W	*91,260 I B (振込)
⑫	30-08-06 B W	*21,600 I B (振込)
⑬	30-09-01 B W	*21,600 I B (振込)
⑭	30-10-01 B W	*21,600 I B (振込)
⑮	30-12-05 B W	*43,200 I B (振込)
⑯	30-12-28 B W	*138,888 I B (振込)
⑰	31-03-28 B W	*101,736 I B (振込)
⑱	31-03-28 B W	*91,260 I B (振込)
⑲	31-03-28 B W	*69,650 I B (振込)

〒617-0006  
京都府 向日市上植野町川原8-8  
磯野勝 様

ディウェブ 土居原  
〒617-0837  
京都府 長岡京市久貝2-17  
電話: 090-7358-8586

⑦



# 請求書

下記の通りご請求申し上げます。

日付: 2018年04月16日

請求書番号: 33

合計金額 31,104 円

詳細	数量	単価	金額
3月分	1件	20,000	20,000
無線LAN親機	1件	8,800	8,800

振込先	みずほ銀行 長岡天神支店 普通:1800634 ディウェブ / 京都信用金庫 長岡支店 普通:1013940 ドイハラテツ	小計	28,800円
		消費税	2,304円
		合計金額	31,104円

## 備考欄

恐れ入りますが振込手数料はご負担ください

21600  
31104  
69660  
-----  
122364

6/4 済

⑦ 31104
⑧ 21600
⑨ 69660
-----
122364

〒617-0006  
京都府向日市上植野町川原8-8  
磯野勝 様

8  
デウェブ 土居原  
〒617-0837  
京都府長岡京市久貝2-17  
電話: 090-7358-8586



## 請求書

下記の通りご請求申し上げます。

日付: 2018年05月25日

請求書番号: 41

合計金額 21,600 円

詳細	数量	単価	金額
サイト管理費 4月分	1件	20,000	20,000

振込先	みずほ銀行 長岡天神支店 普通:1800634 デイウェブ/ 京都信用金庫 長岡支店 普通:1013940 ドイハラテツ	小計	20,000円
		消費税	1,600円
		合計金額	<u>21,600円</u>

### 備考欄

恐れ入りますが振込手数料はご負担ください



〒617-0006  
京都府 向日市上植野町川原8-8  
磯野勝 様

9  
ディウェブ 土居原  
〒617-0837  
京都府 長岡京市久貝2-17  
電話: 090-7358-8586



## 請求書 (府議会報告201804号)

下記の通りご請求申し上げます。

日付: 2018年04月16日

請求書番号: 32

合計金額 69,660 円

詳細	数量	単価	金額
A4両面カラー 24000枚	1式	49,500	49,500
デザイン・データ作成	1式	15,000	15,000

振込先	みずほ銀行 長岡天神支店 普通:1800634 ディウェブ/ 京都信用金庫 長岡支店 普通:1013940 ドイハラテツ	小計	64,500円
		消費税	5,160円
		合計金額	69,660円

### 備考欄

恐れ入りますが振込手数料はご負担ください

〒617-0006  
京都府 向日市上植野町川原8-8  
磯野勝

ディウェブ 土居原  
〒617-0837  
京都府 長岡京市久貝2-17  
電話: 090-7358-8586



## 請求書 (府議会報告201806号)

下記の通りご請求申し上げます。

日付: 2018年06月20日

合計金額 69,660 円

請求書番号: 44

詳細	数量	単価	金額
印刷代金 A4両面カラー (24000枚)	1式	49,500	49,500
デザイン・データ作成	1件	15,000	15,000

振込先	みずほ銀行 長岡天神支店 普通:1800634 ディウェブ / 京都信用金庫 長岡支店 普通:1013940 ドイハラテツ	小計	64,500円
		消費税	5,160円
		合計金額	69,660円

### 備考欄

恐れ入りますが振込手数料はご負担ください

⑩	69,660
⑪	21,600
91,260	

91,260 7/25 梅

〒617-0006  
京都府 向日市上植野町川原8-8  
磯野勝

ディウェブ 土居原  
〒617-0837  
京都府 長岡京市久貝2-17  
電話: 090-7358-8586



## 請求書

下記の通りご請求申し上げます。

日付: 2018年06月20日

合計金額 21,600 円

請求書番号: 45

詳細	数量	単価	金額
サイト管理費 5月	1件	20,000	20,000

振込先	みずほ銀行 長岡天神支店 普通:1800634 ディウェブ/ 京都信用金庫 長岡支店 普通:1013940 ドイハラテツ	小計	20,000円
		消費税	1,600円
		合計金額	21,600円

### 備考欄

恐れ入りますが振込手数料はご負担ください

12

〒617-0006  
京都府 向日市上植野町川原8-8  
磯野勝 様

ディウェブ 土居原  
〒617-0837  
京都府 長岡京市久貝2-17  
電話: 090-7358-8586



# 請求書

下記の通りご請求申し上げます。

日付: 2018年07月20日

請求書番号: 51

合計金額 21,600 円

詳細	数量	単価	金額
サイト管理費 6月	1件	20,000	20,000

振込先	みずほ銀行 長岡天神支店 普通:1800634 ディウェブ/ 京都信用金庫 長岡支店 普通:1013940 ドイハラテツ	小計	20,000円
		消費税	1,600円
		合計金額	21,600円

### 備考欄

恐れ入りますが振込手数料はご負担ください

支払済

(13) (1)

〒617-0006  
京都府 向日市上植野町川原8-8  
磯野勝

ディウェブ 土居原  
〒617-0837  
京都府 長岡京市久貝2-17  
電話: 090-7358-8586



# 請求書

下記の通りご請求申し上げます。

日付: 2018年08月27日

請求書番号: 59

合計金額 21,600 円

詳細	数量	単価	金額
サイト管理費 7月	1件	20,000	20,000

振込先	みずほ銀行 長岡天神支店 普通:1800634 ディウェブ/ 京都信用金庫 長岡支店 普通:1013940 ドイハラテツ	小計	20,000円
		消費税	1,600円
		合計金額	21,600円

### 備考欄

恐れ入りますが振込手数料はご負担ください

9/1 迄

14 /

〒617-0006  
京都府 向日市上植野町川原7-5  
磯野勝

ディウェブ 土居原  
〒617-0837  
京都府 長岡京市久貝2-17  
電話: 090-7358-8586



# 請求書

下記の通りご請求申し上げます。

日付: 2018年09月30日

請求書番号: 61

合計金額 21,600 円

詳細	数量	単価	金額
サイト管理費 8月	1件	20,000	20,000

振込先	みずほ銀行 長岡天神支店 普通:1800634 ディウェブ/ 京都信用金庫 長岡支店 普通:1013940 ドイハラテツ	小計	20,000円
		消費税	1,600円
		<b>合計金額</b>	<b>21,600円</b>

### 備考欄

恐れ入りますが振込手数料はご負担ください

①⑤ ①

〒617-0006  
京都府 向日市上植野町川原8-8  
磯野勝

ディウェブ 土居原  
〒617-0837  
京都府 長岡京市久貝2-17  
電話: 090-7358-8586



# 請求書

下記の通りご請求申し上げます。

日付: 2018年11月02日

合計金額 **43,200 円**

請求書番号: 72

詳細	数量	単価	金額
サイト管理費 9月,10月	2件	20,000	40,000

振込先	みずほ銀行 長岡天神支店 普通:1800634 ディウェブ/ 京都信用金庫 長岡支店 普通:1013940 ドイハラテツ	小計	40,000円
		消費税	3,200円
		合計金額	43,200円

### 備考欄

恐れ入りますが振込手数料はご負担ください

12/5 請

16 1

〒617-0006  
京都府 向日市上植野町川原8-8  
磯野勝 様

ディウェブ 土居原  
〒617-0837  
京都府 長岡京市久貝2-17  
電話: 090-7358-8586



# 請求書

下記の通りご請求申し上げます。

日付: 2018年12月02日

合計金額 138,888 円

請求書番号: 82

詳細	数量	単価	金額
府議会報告 (201812号) 印刷費 4000部	1式	12,000	12,000
府議会報告 (201812号) データ作成費	1式	15,000	15,000
サイト管理費 (11月)	1件	20,000	20,000
封筒印刷 (5000部)	1式	81,600	81,600

振込先	みずほ銀行 長岡天神支店 普通:1800634 ディウェブ/ 京都信用金庫 長岡支店 普通:1013940 ドイハラテツ	小計	128,600円
		消費税	10,288円
		合計金額	138,888円

### 備考欄

恐れ入りますが振込手数料はご負担ください

サイト管理費 20,000  
府議会報告 117,288

12/28 済



(17) (1)

〒617-0006  
京都府 向日市上植野町川原8-8  
磯野勝

ディウェブ 土居原  
〒617-0837  
京都府 長岡京市久貝2-17  
電話: 090-7358-8586



# 請求書

下記の通りご請求申し上げます。

日付: 2019年02月04日

請求書番号: 104

合計金額 101,736 円

詳細	数量	単価	金額
サイト管理費 1月	1件	20,000	20,000
府議会報告 (201902号) 印刷費 2営業日納期	1式	59,200	59,200
府議会報告 (201902号) データ作成費	1個	15,000	15,000

振込先	みずほ銀行 長岡天神支店 普通:1800634 ディウェブ / 京都信用金庫 長岡支店 普通:1013940 ドイハラテツ	小計	94,200円
		消費税	7,536円
		<b>合計金額</b>	<b>101,736円</b>

### 備考欄

恐れ入りますが振込手数料はご負担ください

〒617-0006  
京都府 向日市上植野町川原7-5  
磯野勝

18  
7  
ディウェブ 土居原  
〒617-0837  
京都府 長岡京市久貝2-17  
電話: 090-7358-8586



## 請求書

下記の通りご請求申し上げます。

日付: 2019年03月20日

請求書番号: 142

合計金額 91,260 円

詳細	数量	単価	金額
サイト管理費 2月	1件	20,000	20,000
府議会報告 (201809号) 印刷費	1式	49,500	49,500
府議会報告 (201809号) データ作成費	1個	15,000	15,000

振込先	みずほ銀行 長岡天神支店 普通:1800634 ディウェブ/ 京都信用金庫 長岡支店 普通:1013940 ドイハラテツ	小計	84,500円
		消費税	6,760円
		合計金額	91,260円

### 備考欄

恐れ入りますが振込手数料はご負担ください

19

〒617-0006  
京都府 向日市上植野町川原7-5  
磯野勝

ディウェブ 土居原  
〒617-0837  
京都府 長岡京市久貝2-17  
電話: 090-7358-8586



# 請求書

下記の通りご請求申し上げます。

日付: 2019年03月20日

請求書番号: 107

**合計金額 69,660 円**

詳細	数量	単価	金額
府議会報告 (201903号) (24000部) 印刷費	1式	49,500	49,500
┆ 府議会報告 (201903号) データ作成費	1式	15,000	15,000
	1個	0	0

振込先	みずほ銀行 長岡天神支店 普通:1800634 ディウェブ/ 京都信用金庫 長岡支店 普通:1013940 ドイハラテツ	小計	64,500円
		消費税	5,160円
		<b>合計金額</b>	<b>69,660円</b>

### 備考欄

恐れ入りますが振込手数料はご負担ください。  
※府議会報告 号を訂正

# 事務所費

議員名 磯野 勝

① 政務活動の拠点	<input type="checkbox"/> 自宅 <input checked="" type="checkbox"/> 自宅以外      ④⑤は自宅の場合記入不要	
② 所在地	住所：向日市上植野町上川原7-5 電話：075-950-2972 延べ床面積 137.88 m <sup>2</sup>	
③ 他用途との兼用	<input checked="" type="checkbox"/> 無 <input type="checkbox"/> 有 <input type="checkbox"/> 後援会の事務所 <input type="checkbox"/> 政党支部の事務所 <input type="checkbox"/> その他 ( )	
④ 建物の所有区分	<input type="checkbox"/> 自己又は生計を一にする親族の所有 <input checked="" type="checkbox"/> 賃借物件 (賃貸借契約先 <span style="background-color: black; color: black;">XXXXXXXXXX</span> ) ) 所有者 <input type="checkbox"/> 生計を一にしない親族 (議員との関係： ) <input type="checkbox"/> 関連会社等 (所在地： ) <input checked="" type="checkbox"/> 上記以外の第三者 <input type="checkbox"/> その他 ( )	
⑤ 敷地の所有者	<input type="checkbox"/> 自己 <input type="checkbox"/> (議員との関係： ) <input type="checkbox"/> 関連会社等 <input type="checkbox"/> 生計を一にしない親族 (議員との関係： ) <input checked="" type="checkbox"/> 上記以外の第三者	
⑥ 基本的な按分率の考え方	<input type="checkbox"/> 使用実態による場合 (政務活動に要した使用領域 (面積等)、使用時間等) <input type="checkbox"/> 全体使用面積                            m <sup>2</sup> (X) 内、政務活動使用面積                            m <sup>2</sup> (Y) <input checked="" type="checkbox"/> 全体使用時間                            2091.5時間 (X) 内、政務活動使用時間                            1974.5時間 (Y)  $(Y) / (X) = 1974.5 / 2091.5$ <input type="checkbox"/> その他 ( ) <input type="checkbox"/> 使用実態が明らかでない場合	<b>按分率</b> <b>90/100</b>
⑦ 事務所賃借料の計上	<input type="checkbox"/> 無 <input checked="" type="checkbox"/> 有    按分率    90/100 (按分率の考え方： ⑥と同率 )	
⑧ 駐車場代の計上	<input type="checkbox"/> 無 <input checked="" type="checkbox"/> 有    按分率    90/100 (按分率の考え方： ⑥と同率 )	
⑨ 光熱水費等の計上	<input checked="" type="checkbox"/> 無 <input type="checkbox"/> 有    按分率 (按分率の考え方： )	

⑩ 事務費の計上	■ 無 <input type="checkbox"/> 有 按分率 (按分率の考え方: )
⑪ 人件費の計上	<input type="checkbox"/> 無 <input checked="" type="checkbox"/> 有 <input type="checkbox"/> 生計を一にする親族 人 按分率 / (按分率の考え方: ) <input type="checkbox"/> 生計を一にしない親族 人 按分率 / (按分率の考え方: ) <input type="checkbox"/> 関連会社等の役員・社員 人 按分率 / (按分率の考え方: ) <input checked="" type="checkbox"/> 上記以外の第三者 7人 按分率 90/100 (按分率の考え方: ⑥と同率 ) <hr/> <p style="text-align: center;">計 7人</p>

- 注 1 政務活動の拠点が複数箇所ある場合は、当該拠点ごとに作成してください。
- 2 必要な箇所を記入するとともに、□の該当する項目にレ印又は■を付けてください。
- 3 「関連会社等」とは、自己又は生計を一にする親族が、役員、顧問その他の職についている会社その他の法人（法人でない社団又は財団で代表者又は管理人の定めがあるものを含む。）をいいます。
- 4 ⑥で「使用時間」により按分率を算定する場合は、月単位の平均の日・時間又は年単位の日・時間で記載してください。

〔参考〕 按分の基本的な考え方

- 政務活動と政務活動以外の活動とが不可分の場合は、次のいずれかの方法で按分
- ア 政務活動に要した使用実態（使用領域（面積等）、使用時間等）により按分
- イ 政務活動の割合が明らかでない場合は、1/2で按分

第5号の2様式（第7条関係）

政務活動費領収書貼付用紙

議員氏名(会派名)	磯野勝（自民党議員団）		整理番号	⑳～㉑	
費目	調査研究費・研修費・広報広報費・要請陳情等活動費・会議費・資料作成費・資料購入費・ <u>事務所費</u> ・事務費・人件費				
支払内容	ガレージ代				
支払金額	600,000円	按分率	90%	計上額	540,000円
按分率の考え方	事務所状況等説明書の通り				
備考	<del>                    </del>				

(領収書は、重ならないように貼付してください。)

- ⑳ 30-04-27 B W \*50,000 I B (振込)
- ㉑ 30-05-29 B W \*50,000 I B (振込)
- ㉒ 30-07-05 B W \*50,000 I B (振込)
- ㉓ 30-07-30 B W \*50,000 I B (振込)
- ㉔ 30-09-01 B W \*50,000 I B (振込)
- ㉕ 30-10-01 B W \*50,000 I B (振込)
- ㉖ 30-10-31 B W \*50,000 I B (振込)
- ㉗ 30-11-30 B W \*50,000 I B (振込)
- ㉘ 30-12-28 B W \*50,000 I B (振込)
- ㉙ 31-02-04 B W \*50,000 I B (振込)
- ㉚ 31-03-04 B W \*50,000 I B (振込)
- ㉛ 31-03-28 B W \*50,000 I B (振込)





人 件 費

第5号の2様式(第7条関係)

政務活動費領収書貼付用紙

議員氏名(会派名)	磯野勝(自民党議員団)		整理番号	(44~(83))	
費目	調査研究費・研修費・広報広報費・要請陳情等活動費・会議費・資料作成費・資料購入費・事務所費・事務費・ <u>人件費</u>				
支払内容	事務員給与				
支払金額	1,819,219円	按分率	90%	計上額	1,646,082円
按分率の考え方	事務所状況等説明書の通り				
備考					

(領収書は、重ならないように貼付してください。)

44	30-05-02 B W	*27,520 I B (振込)
45	30-05-02 B W	*83,850 I B (振込)
46	30-05-02 B W	*24,343 I B (振込)
47	30-06-04 B W	*34,830 I B (振込)
48	30-06-04 B W	*83,850 I B (振込)
49	30-06-04 B W	*23,343 I B (振込)
50	30-07-05 B W	*27,520 I B (振込)
51	30-07-05 B W	*90,870 I B (振込)
52	30-07-05 B W	*23,760 I B (振込)
53	30-08-06 B W	*24,940 I B (振込)
54	30-08-06 B W	*85,860 I B (振込)
55	30-08-06 B W	*29,179 I B (振込)
56	30-09-06 B W	*21,070 I B (振込)
57	30-09-06 B W	*82,130 I B (振込)
58	30-09-06 B W	*23,343 I B (振込)
59	30-10-05 B W	*34,400 I B (振込)
60	30-10-05 B W	*68,370 I B (振込)
61	30-10-05 B W	*20,008 I B (振込)

第5号の2様式(第7条関係)

政務活動費領収書貼付用紙

議員氏名(会派名)	磯野勝(自民党議員団)		整理番号	(44~(83))	
費目	調査研究費・研修費・広報広報費・要請陳情等活動費・会議費・資料作成費・資料購入費・事務所費・事務費・ <b>人件費</b>				
支払内容	事務員給与②				
支払金額	1,819,219円	按分率	90%	計上額	1,637,293円
按分率の考え方	事務所状況等説明書の通り				
備考					

(領収書は、重ならないように貼付してください。)

62	30-10-05 B W	*36,120	I B (振込)
63	30-10-05 B W	*19,780	I B (振込)
64	30-10-05 B W	*44,290	I B (振込)
65	30-10-05 B W	*34,400	I B (振込)
66	30-11-03 B W	*32,400	I B (振込)
67	30-11-03 B W	*94,510	I B (振込)
68	30-11-03 B W	*27,918	I B (振込)
69	30-12-03 B W	*36,450	I B (振込)
70	30-12-03 B W	*87,750	I B (振込)
71	30-12-03 B W	*27,918	I B (振込)
72	31-01-08 B W	*27,450	I B (振込)
73	31-01-08 B W	*85,500	I B (振込)
74	31-01-08 B W	*20,939	I B (振込)
75	31-02-05 B W	*31,050	I B (振込)
76	31-02-05 B W	*86,400	I B (振込)
77	31-02-05 B W	*23,120	I B (振込)
78	31-03-04 B W	*34,200	I B (振込)
79	31-03-04 B W	*91,060	I B (振込)
80	31-03-04 B W	*29,227	I B (振込)
81	31-03-29 B W	*30,600	I B (振込)
82	31-03-29 B W	*87,885	I B (振込)
83	31-03-29 B W	*20,066	I B (振込)

政務活動業務 勤務実績表・領収書

2018年(西暦) 4月分		氏名							
日	曜日	定時勤務				備考(時間外勤務等)			
		開始時刻	終了時刻	休憩等 控除時間	勤務時間数	開始時間	終了時刻	勤務時間	
2	月				0:00			0:00	
3	火				0:00			0:00	
4	水	9:00	13:00		4:00			0:00	
5	木	9:00	13:00		4:00			0:00	
6	金				0:00			0:00	
9	月				0:00			0:00	
10	火				0:00			0:00	
11	水				0:00			0:00	
12	木	9:00	13:00		4:00			0:00	
13	金				0:00			0:00	
16	月	9:00	13:00		4:00			0:00	
17	火	9:00	13:00		4:00			0:00	
18	水				0:00			0:00	
19	木				0:00			0:00	
20	金				0:00			0:00	
23	月	9:00	13:00		4:00			0:00	
24	火				0:00			0:00	
25	水	9:00	13:00		4:00			0:00	
26	木				0:00			0:00	
27	金	9:00	13:00		4:00			0:00	
計		8日間勤務(D)		(A)	32:00	計 (A')		0:00	
上記のとおり勤務したことを証明します。				議員名	磯野 勝				
【総支給額の計算】									
① 時給の場合 (A)		[ 32.0 時間] × [単価		860	円]	=	27,520	円 (B)	
①' 月額の場合									
② 時間外勤務手当等 (A')		[ 0.0 時間] × [単価			円]	=	0	円 (C)	
③ 通勤手当・日額の場合 (D)		[ 8 日] × [単価			円]	=	0	円 (E)	
③' " 月額の場合									
④ 総支給額				(B) + (C) + (E) =	27,520		円 (F)		
【実支給額(総支給額-諸控除額)の計算】									
(F) - [				円(所得税・住民税、保険料等本人負担額) =	27,520		円 (G)		
金 27,520 円 (G)				左記金額を確かに領収致しました。 H30年 5月 5日					
氏名									
【政務活動費充当額の計算】									
◎ 政務活動時間 [		30.0 時間]		/ 総勤務時間 [		32.0 時間]		> 90%	
○ 給与 総支給額 (F) [		27,520 円]		× [按分率		90 %]		= 24,768 円 (H)	
○ 保険料等雇用主負担額 [				円] × [按分率		90 %]		= 0 円 (I)	
○ 政務活動費充当額の計				(H) + (I) =		24,768		円	

政務活動業務 勤務実績表・領収書

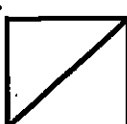
2018年(西暦) 4月分		氏名							
日	曜日	定時勤務				備考(時間外勤務等)			
		開始時刻	終了時刻	休憩等 控除時間	勤務時間数	開始時間	終了時刻	勤務時間	
1	月				0:00			0:00	
2	月	9:00	17:00	0:30	7:30			0:00	
3	火	13:00	17:00		4:00			0:00	
4	水	13:00	17:00		4:00			0:00	
5	木	13:00	17:00		4:00			0:00	
6	金	13:00	17:00		4:00			0:00	
7	土				0:00			0:00	
8	日				0:00			0:00	
9	月	9:00	17:00	0:30	7:30			0:00	
10	火	13:00	17:00		4:00			0:00	
11	水	13:00	17:00		4:00			0:00	
12	木	13:00	17:00		4:00			0:00	
13	金	9:00	17:00	0:30	7:30			0:00	
14	土				0:00			0:00	
15	日				0:00			0:00	
16	月	13:00	17:00		4:00			0:00	
17	火	13:00	17:00		4:00			0:00	
18	水	13:00	17:00		4:00			0:00	
19	木	13:00	17:00		4:00			0:00	
20	金	9:00	17:00	0:30	7:30			0:00	
21	土				0:00			0:00	
22	日				0:00			0:00	
23	月	13:00	17:00		4:00			0:00	
24	火	13:00	17:00		4:00			0:00	
25	水	13:00	17:00		4:00			0:00	
26	木	9:00	17:00	0:30	7:30			0:00	
27	金	13:00	17:00		4:00			0:00	
28	土				0:00			0:00	
29	日				0:00			0:00	
30	月				0:00			0:00	
計		20日間勤務(D)		(A)	97:30	計 (A')		0:00	
上記のとおり勤務したことを証明します。				議員名	磯野 勝				
【総支給額の計算】									
① 時給の場合 (A)	[	97.5 時間]	×	[単価 860 円]	=	83,850 円 (B)			
①' 月額の場合									
② 時間外勤務手当等 (A')	[	0.0 時間]	×	[単価 円]	=	0 円 (C)			
③ 通勤手当・日額の場合 (D)	[	20 日]	×	[単価 円]	=	0 円 (E)			
③' " 月額の場合									
④ 総支給額						(B) + (C) + (E) =	83,850 円 (F)		
【実支給額(総支給額-諸控除額)の計算】									
(F) - [	円(所得税・住民税・保険料等本人負担額) =					83,850 円 (G)			
金 83,850 円 (G)	左記金額を確かに領収致しました。				H30年 5月 5日				
				氏名					
【政務活動費充当額の計算】									
◎ 政務活動時間 [	92.5 時間]		/	総勤務時間 [	97.5 時間]		> 90%		
○ 給与 総支給額 (F)	[	83,850 円]	×	[按分率 90 %]	=	75,465 円 (H)			
○ 保険料等雇用主負担額	[	円]	×	[按分率 90 %]	=	0 円 (I)			
○ 政務活動費充当額の計						(H) + (I) =	75,465 円		

政務活動業務 勤務実績表・領収書

2018 年(西暦) 氏名  
 4 月分

日	曜日	定時勤務				備考(時間外勤務等)		
		開始時刻	終了時刻	休憩等 控除時間	勤務時間数	開始時間	終了時刻	勤務時間
1	日				0:00			0:00
2	月				0:00			0:00
3	火	9:00	13:00		4:00			0:00
4	水				0:00			0:00
5	木				0:00			0:00
6	金	9:00	13:00		4:00			0:00
7	土				0:00			0:00
8	日				0:00			0:00
9	月				0:00			0:00
10	火	9:00	13:00		4:00			0:00
11	水	9:00	13:00		4:00			0:00
12	木				0:00			0:00
13	金				0:00			0:00
14	土				0:00			0:00
15	日				0:00			0:00
16	月				0:00			0:00
17	火				0:00			0:00
18	水	9:00	13:00		4:00			0:00
19	木	9:00	13:00		4:00			0:00
20	金				0:00			0:00
21	土				0:00			0:00
22	日				0:00			0:00
23	月				0:00			0:00
24	火	9:00	13:00		4:00			0:00
25	水				0:00			0:00
26	木				0:00			0:00
27	金				0:00			0:00
28	土				0:00			0:00
29	日				0:00			0:00
30	月				0:00			0:00
計			7日間勤務(D)	(A)	28:00	計	(A')	0:00

上記のとおり勤務したことを証明します。 議員名 磯野 勝

【総支給額の計算】

① 時給の場合 (A) [ 28.0 時間] × [単価 860 円] = 24,080 円 (B)
①' 月額の場合
② 時間外勤務手当等 (A') [ 0.0 時間] × [単価 円] = 0 円 (C)
③ 通勤手当・日額の場合 (D) [ 7 日] × [単価 円] = 0 円 (E)
③' " 月額の場合
④ 総支給額 (B) + (C) + (E) = 24,080 円 (F)

【実支給額(総支給額-諸控除額)の計算】  
 (F) - [ 737 円] (所得税・住民税、保険料等本人負担額) = 23,343 円 (G)

金 23,343 円 (G) 左記金額を確かに領収致しました。  
 H30 年 5 月 5 日  
 氏名

【政務活動費充当額の計算】

◎ 政務活動時間 [ 26.5 時間] / 総勤務時間 [ 28.0 時間] > 90%
○ 給与 総支給額 (F) [ 24,080 円] × [按分率 90 %] = 21,672 円 (H)
○ 保険料等雇用主負担額 [ 円] × [按分率 90 %] = 0 円 (I)
○ 政務活動費充当額の計 (H) + (I) = 21,672 円

政務活動業務 勤務実績表・領収書

2018 年(西暦) 5 月分 氏名

日	曜日	定時勤務				備考(時間外勤務等)		
		開始時刻	終了時刻	休憩等 控除時間	勤務時間数	開始時間	終了時刻	勤務時間
1	火	9:00	13:00		4:00			0:00
2	水				0:00			0:00
3	木				0:00			0:00
4	金				0:00			0:00
5	土				0:00			0:00
6	日				0:00			0:00
7	月	9:00	13:00		4:00			0:00
8	火				0:00			0:00
9	水				0:00			0:00
10	木				0:00			0:00
11	金	9:00	13:00		4:00			0:00
12	土				0:00			0:00
13	日				0:00			0:00
14	月				0:00			0:00
15	火	9:00	13:30		4:30			0:00
16	水				0:00			0:00
17	木	9:00	13:00		4:00			0:00
18	金	9:00	13:00		4:00			0:00
19	土				0:00			0:00
20	日				0:00			0:00
21	月	9:00	13:00		4:00			0:00
22	火				0:00			0:00
23	水				0:00			0:00
24	木				0:00			0:00
25	金	9:00	13:00		4:00			0:00
26	土				0:00			0:00
27	日				0:00			0:00
28	月				0:00			0:00
29	火	9:00	13:00		4:00			0:00
30	水				0:00			0:00
31	木	9:00	13:00		4:00			0:00
計		10 日間勤務 (D)		(A)	40:30	計 (A')		0:00

上記のとおり勤務したことを証明します。 議員名 磯野 勝

【総支給額の計算】

① 時給の場合 (A) [ 40.5 時間] × [単価 860 円] = 34,830 円 (B)

①' 月額の場合

② 時間外勤務手当等 (A') [ 0.0 時間] × [単価 円] = 0 円 (C)

③ 通勤手当・日額の場合(D) [ 10 日] × [単価 円] = 0 円 (E)

③' " 月額の場合

④ 総支給額 (B) + (C) + (E) = 34,830 円 (F)

【実支給額(総支給額-諸控除額)の計算】

(F) - [ 円(所得税・住民税、保険料等本人負担額) = 34,830 円 (G)

金 34,830 円 (G) 左記金額を確かに領収致しました。 H30 年 6 月 5 日

氏名

【政務活動費充当額の計算】

◎ 政務活動時間 [ 38.0 時間] / 総勤務時間 [ 40.5 時間] > 90%

○ 給与 総支給額 (F) [ 34,830 円] × [按分率 90 %] = 31,347 円 (H)

○ 保険料等雇用主負担額 [ 円] × [按分率 90 %] = 0 円 (I)

○ 政務活動費充当額の計 (H) + (I) = 31,347 円

政務活動業務 勤務実績表・領収書

2018 年(西暦) 5 月分 氏名

日	曜日	定時勤務				備考(時間外勤務等)		
		開始時刻	終了時刻	休憩等 控除時間	勤務時間数	開始時間	終了時刻	勤務時間
1	火	13:00	17:00		4:00			0:00
2	水	13:00	17:00		4:00			0:00
3	木				0:00			0:00
4	金				0:00			0:00
5	土				0:00			0:00
6	日				0:00			0:00
7	月	13:00	17:00		4:00			0:00
8	火	9:00	17:00	0:30	7:30			0:00
9	水	13:00	17:00		4:00			0:00
10	木	9:00	17:00	0:30	7:30			0:00
11	金	13:00	17:00		4:00			0:00
12	土				0:00			0:00
13	日				0:00			0:00
14	月	13:00	17:00		4:00			0:00
15	火	13:30	17:00		3:30			0:00
16	水	9:00	17:00	0:30	7:30			0:00
17	木	13:00	17:00		4:00			0:00
18	金	13:00	17:00		4:00			0:00
19	土				0:00			0:00
20	日				0:00			0:00
21	月	13:00	17:00		4:00			0:00
22	火	9:00	17:00	0:30	7:30			0:00
23	水	13:00	17:00		4:00			0:00
24	木	13:00	17:00		4:00			0:00
25	金	13:00	17:00		4:00			0:00
26	土				0:00			0:00
27	日				0:00			0:00
28	月	13:00	17:00		4:00			0:00
29	火	13:00	17:00		4:00			0:00
30	水	13:00	17:00		4:00			0:00
31	木	13:00	17:00		4:00			0:00
計		21 日間勤務 (D)		(A)	97:30	計 (A')		0:00

上記のとおり勤務したことを証明します。 議員名 磯野 勝

**【総支給額の計算】**

① 時給の場合 (A) [ 97.5 時間] × [単価 860 円] =	83,850 円 (B)
①' 月額の場合	
② 時間外勤務手当等 (A') [ 0.0 時間] × [単価 円] =	0 円 (C)
③ 通勤手当・日額の場合 (D) [ 21 日] × [単価 円] =	0 円 (E)
③' " 月額の場合	
④ 総支給額 (B) + (C) + (E) =	83,850 円 (F)

**【実支給額(総支給額-諸控除額)の計算】**  
 (F) - [ 円(所得税・住民税、保険料等本人負担額) = 83,850 円 (G)

金 83,850 円 (G) 左記金額を確かに領収致しました。  
H30 年 6 月 5 日

氏名

**【政務活動費充当額の計算】**

◎ 政務活動時間 [ 92.5 時間] / 総勤務時間 [ 97.5 時間] > 90%	
○ 給与 総支給額 (F) [ 83,850 円] × [按分率 90 %] =	75,465 円 (H)
○ 保険料等雇用主負担額 [ 円] × [按分率 90 %] =	0 円 (I)
○ 政務活動費充当額の計 (H) + (I) =	75,465 円



政務活動業務 勤務実績表・領収書

2018 年(西暦) 5 月分 氏名 XXXXXXXXXX

日	曜日	定時勤務				備考(時間外勤務等)		
		開始時刻	終了時刻	休憩等 控除時間	勤務時間数	開始時間	終了時刻	勤務時間
1	火				0:00			0:00
2	水	9:00	13:00		4:00			0:00
3	木				0:00			0:00
4	金				0:00			0:00
5	土				0:00			0:00
6	日				0:00			0:00
7	月				0:00			0:00
8	火				0:00			0:00
9	水	9:00	13:00		4:00			0:00
10	木				0:00			0:00
11	金				0:00			0:00
12	土				0:00			0:00
13	日				0:00			0:00
14	月	9:00	13:00		4:00			0:00
15	火				0:00			0:00
16	水				0:00			0:00
17	木				0:00			0:00
18	金				0:00			0:00
19	土				0:00			0:00
20	日				0:00			0:00
21	月				0:00			0:00
22	火				0:00			0:00
23	水	9:00	13:00		4:00			0:00
24	木	9:00	13:00		4:00			0:00
25	金				0:00			0:00
26	土				0:00			0:00
27	日				0:00			0:00
28	月	9:00	13:00		4:00			0:00
29	火				0:00			0:00
30	水	9:00	13:00		4:00			0:00
31	木				0:00			0:00
計		7 日間勤務 (D)		(A)	28:00	計 (A')		0:00

上記のとおり勤務したことを証明します。 議員名 磯野 勝 /

【総支給額の計算】

① 時給の場合 (A)	[ 28.0 時間 ] × [単価 860 円]	=	24,080 円 (B)
①' 月額の場合			
② 時間外勤務手当等 (A')	[ 0.0 時間 ] × [単価 円]	=	0 円 (C)
③ 通勤手当・日額の場合 (D)	[ 7 日 ] × [単価 円]	=	0 円 (E)
③' " 月額の場合			
④ 総支給額	(B) + (C) + (E) =		24,080 円 (F)

【実支給額(総支給額-諸控除額)の計算】  
(F) - [ 737 円 ] (所得税・住民税、保険料等本人負担額) = 23,343 円 (G)

金 23,343 円 (G) 左記金額を確かに領収致しました。  
H30年 6月 5日 氏名 XXXXXXXXXX /

【政務活動費充当額の計算】

◎ 政務活動時間 [ 26.5 時間 ]	／	総勤務時間 [ 28.0 時間 ]	>	90%
○ 給与 総支給額 (F)	[ 24,080 円 ] × [按分率 90 %]	=	21,672 円 (H)	
○ 保険料等雇用主負担額	[ 円 ] × [按分率 90 %]	=	0 円 (I)	
○ 政務活動費充当額の計	(H) + (I) =		21,672 円	

政務活動業務 勤務実績表・領収書

2018 年(西暦) 6 月分 氏名

日	曜日	定時勤務				備考(時間外勤務等)			
		開始時刻	終了時刻	休憩等 控除時間	勤務時間数	開始時間	終了時刻	勤務時間	
1	金				0:00			0:00	
2	土				0:00			0:00	
3	日				0:00			0:00	
4	月	9:00	13:00		4:00			0:00	
5	火				0:00			0:00	
6	水	9:00	13:00		4:00			0:00	
7	木				0:00			0:00	
8	金				0:00			0:00	
9	土				0:00			0:00	
10	日				0:00			0:00	
11	月				0:00			0:00	
12	火	9:00	13:00		4:00			0:00	
13	水				0:00			0:00	
14	木	9:00	13:00		4:00			0:00	
15	金				0:00			0:00	
16	土				0:00			0:00	
17	日				0:00			0:00	
18	月				0:00			0:00	
19	火				0:00			0:00	
20	水				0:00			0:00	
21	木	9:00	13:00		4:00			0:00	
22	金	9:00	13:00		4:00			0:00	
23	土				0:00			0:00	
24	日				0:00			0:00	
25	月				0:00			0:00	
26	火				0:00			0:00	
27	水	9:00	13:00		4:00			0:00	
28	木	9:00	13:00		4:00			0:00	
29	金				0:00			0:00	
30	土				0:00			0:00	
31	日				0:00			0:00	
計		8 日間勤務 (D)			(A)	32:00	計 (A')		0:00

上記のとおり勤務したことを証明します。 議員名 磯野 勝

**【総支給額の計算】**

① 時給の場合 (A) [ 32.0 時間] × [単価 860 円] =	27,520 円 (B)
①' 月額の場合	
② 時間外勤務手当等 (A') [ 0.0 時間] × [単価 円] =	0 円 (C)
③ 通勤手当・日額の場合 (D) [ 8 日] × [単価 円] =	0 円 (E)
③' " 月額の場合	
④ 総支給額	(B) + (C) + (E) = 27,520 円 (F)

**【実支給額(総支給額-諸控除額)の計算】**  
 (F) - [ 円(所得税・住民税、保険料等本人負担額) = 27,520 円 (G)

金 27,520 円 (G) 左記金額を確かに領収致しました。  
H30 年 7 月 5 日  
 氏名

**【政務活動費充当額の計算】**

◎ 政務活動時間 [ 30.0 時間] / 総勤務時間 [ 32.0 時間] > 90%	
○ 給与 総支給額 (F) [ 27,520 円] × [按分率 90 %] =	24,768 円 (H)
○ 保険料等雇用主負担額 [ 円] × [按分率 90 %] =	0 円 (I)
○ 政務活動費充当額の計	(H) + (I) = 24,768 円

政務活動業務 勤務実績表・領収書

2018 年(西暦) 6 月分 氏名

日	曜日	定時勤務				備考(時間外勤務等)		
		開始時刻	終了時刻	休憩等 控除時間	勤務時間数	開始時間	終了時刻	勤務時間
1	金	9:00	17:00	0:30	7:30			0:00
2	土				0:00			0:00
3	日				0:00			0:00
4	月	13:00	17:00		4:00			0:00
5	火	9:00	17:00	0:30	7:30			0:00
6	水	13:00	17:00		4:00			0:00
7	木	13:00	17:00		4:00			0:00
8	金	9:00	17:00	0:30	7:30			0:00
9	土				0:00			0:00
10	日				0:00			0:00
11	月	13:00	17:00		4:00			0:00
12	火	13:30	17:00		3:30			0:00
13	水	13:00	17:00		4:00			0:00
14	木	13:00	17:00		4:00			0:00
15	金	9:00	17:00	0:30	7:30			0:00
16	土				0:00			0:00
17	日				0:00			0:00
18	月	9:00	17:00	0:30	7:30			0:00
19	火	13:30	17:00		3:30			0:00
20	水	13:00	17:00		4:00			0:00
21	木	13:00	17:00		4:00			0:00
22	金	13:00	17:00		4:00			0:00
23	土				0:00			0:00
24	日				0:00			0:00
25	月	13:00	17:00		4:00			0:00
26	火	9:00	17:00	0:30	7:30			0:00
27	水	13:00	17:00		4:00			0:00
28	木	13:00	19:00		6:00			0:00
29	金	13:00	17:00		4:00			0:00
30	土				0:00			0:00
					0:00			0:00
計		21 日間勤務 (D)		(A)	106:00	計 (A')		0:00

上記のとおり勤務したことを証明します。 議員名 磯野 勝

【総支給額の計算】

① 時給の場合 (A) [ 106.0 時間] × [単価 860 円]	=	91,160 円 (B)
①' 月額の場合		
② 時間外勤務手当等 (A') [ 0.0 時間] × [単価 円]	=	0 円 (C)
③ 通勤手当・日額の場合 (D) [ 21 日] × [単価 円]	=	0 円 (E)
③' " 月額の場合		
④ 総支給額	(B) + (C) + (E) =	91,160 円 (F)

【実支給額(総支給額-諸控除額)の計算】  
(F) - [ 290 円] (所得税・住民税、保険料等本人負担額) = 90,870 円 (G)

金 90,870 円 (G) 左記金額を確かに領収致しました。  
H30 年 7 月 5 日

氏名

【政務活動費充当額の計算】

◎ 政務活動時間 [ 100.5 時間] / 総勤務時間 [ 106.0 時間]	> 90%
○ 給与 総支給額 (F) [ 91,160 円] × [按分率 90 %]	= 82,044 円 (H)
○ 保険料等雇用主負担額 [ 円] × [按分率 90 %]	= 0 円 (I)
○ 政務活動費充当額の計	(H) + (I) = 82,044 円

政務活動業務 勤務実績表・領収書

2018 年(西暦) 6 月分 氏名

日	曜日	定時勤務				備考(時間外勤務等)		
		開始時刻	終了時刻	休憩等 控除時間	勤務時間数	開始時間	終了時刻	勤務時間
1	金				0:00			0:00
2	土				0:00			0:00
3	日				0:00			0:00
4	月				0:00			0:00
5	火				0:00			0:00
6	水	9:00	13:00		4:00			0:00
7	木				0:00			0:00
8	金				0:00			0:00
9	土				0:00			0:00
10	日				0:00			0:00
11	月	9:00	13:00		4:00			0:00
12	火				0:00			0:00
13	水	9:00	13:00		4:00			0:00
14	木				0:00			0:00
15	金				0:00			0:00
16	土				0:00			0:00
17	日				0:00			0:00
18	月				0:00			0:00
19	火	9:00	13:30		4:30			0:00
20	水	9:00	13:00		4:00			0:00
21	木				0:00			0:00
22	金				0:00			0:00
23	土				0:00			0:00
24	日				0:00			0:00
25	月	9:00	13:00		4:00			0:00
26	火				0:00			0:00
27	水				0:00			0:00
28	木				0:00			0:00
29	金	9:00	13:00		4:00			0:00
30	土				0:00			0:00
					0:00			0:00
計		7 日間勤務 (D)		(A)	28:30	計 (A')		0:00

上記のとおり勤務したことを証明します。 議員名 磯野 勝

【総支給額の計算】

① 時給の場合 (A)	[ 28.5 時間 ] × [単価 860 円]	=	24,510 円 (B)
①' 月額の場合			
② 時間外勤務手当等 (A')	[ 0.0 時間 ] × [単価 円]	=	0 円 (C)
③ 通勤手当・日額の場合 (D)	[ 7 日 ] × [単価 円]	=	0 円 (E)
③' " 月額の場合			
④ 総支給額	(B) + (C) + (E) =		24,510 円 (F)

【実支給額(総支給額-諸控除額)の計算】  
 (F) - [ 750 円 ] (所得税・住民税、保険料等本人負担額) = 23,760 円 (G)

金 23,760 円 (G) 左記金額を確かに領収致しました。  
 H30 年 7 月 5 日 氏名

【政務活動費充当額の計算】

◎ 政務活動時間 [ 27.0 時間 ]	/	総勤務時間 [ 28.5 時間 ]	> 90%
○ 給与 総支給額 (F)	[ 24,510 円 ] × [按分率 90 %]	=	22,059 円 (H)
○ 保険料等雇用主負担額	[ 円 ] × [按分率 90 %]	=	0 円 (I)
○ 政務活動費充当額の計	(H) + (I) =		22,059 円

政務活動業務 勤務実績表・領収書

2018 年(西暦) 7 月分 氏名

日	曜日	定時勤務				備考(時間外勤務等)			
		開始時刻	終了時刻	休憩等 控除時間	勤務時間数	開始時間	終了時刻	勤務時間	
2	月	9:00	13:00		4:00			0:00	
3	火				0:00			0:00	
4	水				0:00			0:00	
5	木				0:00			0:00	
6	金	9:00	13:00		4:00			0:00	
7	土				0:00			0:00	
8	日				0:00			0:00	
9	月				0:00			0:00	
10	火				0:00			0:00	
11	水	9:00	13:00		4:00			0:00	
12	木	9:00	13:00		4:00			0:00	
13	金				0:00			0:00	
14	土				0:00			0:00	
15	日				0:00			0:00	
16	月				0:00			0:00	
17	火				0:00			0:00	
18	水				0:00			0:00	
19	木	9:00	11:30		2:30			0:00	
20	金	9:00	11:30		2:30			0:00	
21	土				0:00			0:00	
22	日				0:00			0:00	
23	月				0:00			0:00	
24	火				0:00			0:00	
25	水				0:00			0:00	
26	木				0:00			0:00	
27	金	9:00	13:00		4:00			0:00	
28	土				0:00			0:00	
29	日				0:00			0:00	
30	月	9:00	13:00		4:00			0:00	
31	火				0:00			0:00	
計		8 日間勤務 (D)			(A)	29:00	計 (A')		0:00

上記のとおり勤務したことを証明します。

議員名

磯野 勝



【総支給額の計算】

- ① 時給の場合 (A) [ 29.0 時間] × [単価 860 円] = 24,940 円 (B)
- ①' 月額の場合
- ② 時間外勤務手当等 (A') [ 0.0 時間] × [単価 円] = 0 円 (C)
- ③ 通勤手当・日額の場合 (D) [ 8 日] × [単価 円] = 0 円 (E)
- ③' " 月額の場合
- ④ 総支給額 (B) + (C) + (E) = 24,940 円 (F)

【実支給額(総支給額-諸控除額)の計算】

(F) - [ 円 (所得税・住民税、保険料等本人負担額) ] = 24,940 円 (G)

金 24,940 円 (G)

左記金額を確かに領収致  
H30 年 8 月

氏名

【政務活動費充当額の計算】

- ◎ 政務活動時間 [ 27.5 時間] / 総勤務時間 [ 29.0 時間] > 90%
- 給与 総支給額 (F) [ 24,940 円] × [按分率 90 %] = 22,446 円 (H)
- 保険料等雇用主負担額 [ 円] × [按分率 90 %] = 0 円 (I)
- 政務活動費充当額の計 (H) + (I) = 22,446 円

政務活動業務 勤務実績表・領収書

2018 年(西暦) 7 月分 氏名

日	曜日	定時勤務				備考(時間外勤務等)		
		開始時刻	終了時刻	休憩等 控除時間	勤務時間数	開始時間	終了時刻	勤務時間
1	月				0:00			0:00
2	月	13:00	17:00		4:00			0:00
3	火	9:00	17:00	0:30	7:30			0:00
4	水	13:30	17:00		3:30			0:00
5	木	13:00	17:00		4:00			0:00
6	金	13:00	17:00		4:00			0:00
7	土				0:00			0:00
8	日				0:00			0:00
9	月	9:00	17:00	0:30	7:30			0:00
10	火	12:30	17:00		4:30			0:00
11	水	13:00	17:00		4:00			0:00
12	木	13:00	17:00		4:00			0:00
13	金	13:00	17:00		4:00			0:00
14	土				0:00			0:00
15	日				0:00			0:00
16	月				0:00			0:00
17	火	13:00	17:00		4:00			0:00
18	水	13:00	17:00		4:00			0:00
19	木	11:30	17:00		5:30			0:00
20	金	11:30	17:00		5:30			0:00
21	土				0:00			0:00
22	日				0:00			0:00
23	月	9:00	17:00	0:30	7:30			0:00
24	火	9:00	17:00	0:30	7:30			0:00
25	水	13:00	17:00		4:00			0:00
26	木	13:00	17:00		4:00			0:00
27	金	13:00	17:00		4:00			0:00
28	土				0:00			0:00
29	日				0:00			0:00
30	月	13:00	17:00		4:00			0:00
31	火	13:00	17:00		4:00			0:00
計		21 日間勤務 (D)		(A)	101:00	計 (A')		0:00

上記のとおり勤務したことを証明します。 議員名 磯野 勝

【総支給額の計算】

① 時給の場合 (A)	[ 101.0 時間 ] × [ 単価 860 円 ] = 86,860 円 (B)
①' 月額の場合	
② 時間外勤務手当等 (A')	[ 0.0 時間 ] × [ 単価 円 ] = 0 円 (C)
③ 通勤手当・日額の場合 (D)	[ 21 日 ] × [ 単価 円 ] = 0 円 (E)
③' " 月額の場合	
④ 総支給額	(B) + (C) + (E) = 86,860 円 (F)

【実支給額(総支給額-諸控除額)の計算】  
(F) - [ 円(所得税・住民税、保険料等本人負担額) = 86,860 円 (G)

金 86,860 円 (G) 左記金額を確かに領収致し申上り  
H30 年 8 月    
氏名

【政務活動費充当額の計算】

◎ 政務活動時間 [ 96.0 時間 ] / 総勤務時間 [ 101.0 時間 ] > 90%	
○ 給与 総支給額 (F) [ 86,860 円 ] × [ 按分率 90 % ] = 78,174 円 (H)	
○ 保険料等雇用主負担額 [ 円 ] × [ 按分率 90 % ] = 0 円 (I)	
○ 政務活動費充当額の計	(H) + (I) = 78,174 円

政務活動業務 勤務実績表・領収書

2018 年(西暦) 7 月分 氏名

日	曜日	定時勤務				備考(時間外勤務等)			
		開始時刻	終了時刻	休憩等 控除時間	勤務時間数	開始時間	終了時刻	勤務時間	
1	月				0:00			0:00	
2	月				0:00			0:00	
3	火				0:00			0:00	
4	水	9:00	13:00		4:00			0:00	
5	木	9:00	13:00		4:00			0:00	
6	金				0:00			0:00	
7	土				0:00			0:00	
8	日				0:00			0:00	
9	月				0:00			0:00	
10	火	9:00	12:00		3:00			0:00	
11	水				0:00			0:00	
12	木				0:00			0:00	
13	金	9:00	13:00		4:00			0:00	
14	土				0:00			0:00	
15	日				0:00			0:00	
16	月				0:00			0:00	
17	火	9:00	13:00		4:00			0:00	
18	水	9:00	13:00		4:00			0:00	
19	木				0:00			0:00	
20	金				0:00			0:00	
21	土				0:00			0:00	
22	日				0:00			0:00	
23	月				0:00			0:00	
24	火				0:00			0:00	
25	水	9:00	13:00		4:00			0:00	
26	木	9:00	13:00		4:00			0:00	
27	金				0:00			0:00	
28	土				0:00			0:00	
29	日				0:00			0:00	
30	月				0:00			0:00	
31	火	9:00	13:00		4:00			0:00	
計		9日間勤務(D)			(A)	35:00	計(A')		0:00

上記のとおり勤務したことを証明します。 議員名 磯野 勝

【総支給額の計算】

① 時給の場合 (A)	[ 35.0 時間 ] × [単価 860 円]	=	30,100 円 (B)
①' 月額の場合			
② 時間外勤務手当等 (A')	[ 0.0 時間 ] × [単価 円]	=	0 円 (C)
③ 通勤手当・日額の場合 (D)	[ 9 日 ] × [単価 円]	=	0 円 (E)
③' " 月額の場合			
④ 総支給額	(B) + (C) + (E) =		30,100 円 (F)

【実支給額(総支給額-諸控除額)の計算】  
 (F) - [ 921 円 ] (所得税・住民税、保険料等本人負担額) = 29,179 円 (G)

金 29,179 円 (G) 左記金額を確かに領収致  
H30年 8月  
 氏名

【政務活動費充当額の計算】

◎ 政務活動時間 [ 33.0 時間 ]	／	総勤務時間 [ 35.0 時間 ]	> 90%
○ 給与 総支給額 (F)	[ 30,100 円 ] × [按分率 90 %]	=	27,090 円 (H)
○ 保険料等雇用主負担額	[ 円 ] × [按分率 90 %]	=	0 円 (I)
○ 政務活動費充当額の計	(H) + (I) =		27,090 円

政務活動業務 勤務実績表・領収書

2018 年(西暦) 8 月分 氏名 

日	曜日	定時勤務				備考(時間外勤務等)			
		開始時刻	終了時刻	休憩等 控除時間	勤務時間数	開始時間	終了時刻	勤務時間	
1	水				0:00			0:00	
2	木	9:00	13:00		4:00			0:00	
3	金				0:00			0:00	
4	土				0:00			0:00	
5	日				0:00			0:00	
6	月				0:00			0:00	
7	火	9:00	9:30		0:30			0:00	
8	水				0:00			0:00	
9	木				0:00			0:00	
10	金				0:00			0:00	
11	土				0:00			0:00	
12	日				0:00			0:00	
13	月				0:00			0:00	
14	火				0:00			0:00	
15	水				0:00			0:00	
16	木				0:00			0:00	
17	金	9:00	13:00		4:00			0:00	
18	土				0:00			0:00	
19	日				0:00			0:00	
20	月				0:00			0:00	
21	火				0:00			0:00	
22	水	9:00	13:00		4:00			0:00	
23	木	9:00	13:00		4:00			0:00	
24	金				0:00			0:00	
25	土				0:00			0:00	
26	日				0:00			0:00	
27	月				0:00			0:00	
28	火				0:00			0:00	
29	水				0:00			0:00	
30	木	9:00	13:00		4:00			0:00	
31	金	9:00	13:00		4:00			0:00	
計		7日間勤務(D)			(A)	24:30	計 (A')		0:00

上記のとおり勤務したことを証明します。 議員名 磯野 勝 

【総支給額の計算】

① 時給の場合 (A) [ 24.5 時間] × [単価 860 円] = 21,070 円 (B)

①' 月額の場合

② 時間外勤務手当等 (A') [ 0.0 時間] × [単価 円] = 0 円 (C)

③ 通勤手当・日額の場合(D) [ 7 日] × [単価 円] = 0 円 (E)

③' " 月額の場合

④ 総支給額 (B) + (C) + (E) = 21,070 円 (F)

【実支給額(総支給額-諸控除額)の計算】

(F) - [ 円(所得税・住民税、保険料等本人負担額) ] = 21,070 円 (G)

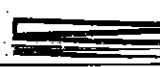
金 21,070 円 (G) 左記金額を確かに領収致す H30年 9月 氏名 

【政務活動費充当額の計算】

◎ 政務活動時間 [ 23.0 時間] / 総勤務時間 [ 24.5 時間] > 90%

○ 給与 総支給額(F) [ 21,070 円] × [按分率 90 %] = 18,963 円 (H)

○ 保険料等雇用主負担額 [ 円] × [按分率 90 %] = 0 円 (I)

○ 政務活動費充当額の計 (H) + (I) = 18,963 円



政務活動業務 勤務実績表・領収書

2018 年(西暦) 8 月分 氏名 

日	曜日	定時勤務				備考(時間外勤務等)		
		開始時刻	終了時刻	休憩等 控除時間	勤務時間数	開始時間	終了時刻	勤務時間
1	水	9:00	17:00	0:30	7:30			0:00
2	木	13:00	17:00		4:00			0:00
3	金	13:30	17:00		3:30			0:00
4	土				0:00			0:00
5	日				0:00			0:00
6	月	13:00	17:00		4:00			0:00
7	火	10:00	17:00	0:30	6:30			0:00
8	水	9:00	17:00	0:30	7:30			0:00
9	木	13:00	17:00		4:00			0:00
10	金	9:00	17:00	0:30	7:30			0:00
11	土				0:00			0:00
12	日				0:00			0:00
13	月				0:00			0:00
14	火				0:00			0:00
15	水				0:00			0:00
16	木				0:00			0:00
17	金	13:00	17:00		4:00			0:00
18	土				0:00			0:00
19	日				0:00			0:00
20	月	13:00	17:00		4:00			0:00
21	火	9:00	17:00	0:30	7:30			0:00
22	水	13:00	17:00		4:00			0:00
23	木	13:00	17:00		4:00			0:00
24	金	13:00	17:00		4:00			0:00
25	土				0:00			0:00
26	日				0:00			0:00
27	月	13:00	17:00		4:00			0:00
28	火	13:00	17:00		4:00			0:00
29	水	9:00	17:00	0:30	7:30			0:00
30	木	13:00	17:00		4:00			0:00
31	金	13:00	17:00		4:00			0:00
計		19 日間勤務 (D)		(A)	95:30	計 (A')		0:00

上記のとおり勤務したことを証明します。 議員名 磯野 勝 

【総支給額の計算】

① 時給の場合 (A)	[ 95.5 時間] × [単価 860 円]	=	82,130 円 (B)
①' 月額の場合			
② 時間外勤務手当等 (A')	[ 0.0 時間] × [単価 円]	=	0 円 (C)
③ 通勤手当・日額の場合 (D)	[ 19 日] × [単価 円]	=	0 円 (E)
③' " 月額の場合			
④ 総支給額	(B) + (C) + (E) =		82,130 円 (F)

【実支給額(総支給額-諸控除額)の計算】  
(F) - [ 円] (所得税・住民税、保険料等本人負担額) = 82,130 円 (G)

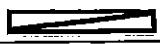
金 82,130 円 (G) 左記金額を確かに領収致し H30年 9月 氏名 

【政務活動費充当額の計算】

◎ 政務活動時間 [ 90.5 時間] / 総勤務時間 [ 95.5 時間] > 90%	
○ 給与 総支給額 (F) [ 82,130 円] × [按分率 90 %]	= 73,917 円 (H)
○ 保険料等雇用主負担額 [ 円] × [按分率 90 %]	= 0 円 (I)
○ 政務活動費充当額の計	(H) + (I) = 73,917 円

政務活動業務 勤務実績表・領収書

2018 年(西暦) 8 月分 氏名

日	曜日	定時勤務				備考(時間外勤務等)			
		開始時刻	終了時刻	休憩等 控除時間	勤務時間数	開始時間	終了時刻	勤務時間	
1	水				0:00			0:00	
2	木				0:00			0:00	
3	金	9:00	13:00		4:00			0:00	
4	土				0:00			0:00	
5	日				0:00			0:00	
6	月	9:00	13:00		4:00			0:00	
7	火				0:00			0:00	
8	水				0:00			0:00	
9	木	9:00	13:00		4:00			0:00	
10	金				0:00			0:00	
11	土				0:00			0:00	
12	日				0:00			0:00	
13	月				0:00			0:00	
14	火				0:00			0:00	
15	水				0:00			0:00	
16	木				0:00			0:00	
17	金				0:00			0:00	
18	土				0:00			0:00	
19	日				0:00			0:00	
20	月	9:00	13:00		4:00			0:00	
21	火				0:00			0:00	
22	水				0:00			0:00	
23	木				0:00			0:00	
24	金	9:00	13:00		4:00			0:00	
25	土				0:00			0:00	
26	日				0:00			0:00	
27	月	9:00	13:00		4:00			0:00	
28	火	9:00	13:00		4:00			0:00	
29	水				0:00			0:00	
30	木				0:00			0:00	
31	金				0:00			0:00	
計		7 日間勤務 (D) (A)				28:00	計 (A')		0:00

上記のとおり勤務したことを証明します。 議員名 磯野 勝

【総支給額の計算】

① 時給の場合 (A)	[ 28.0 時間] × [単価 860 円] =	24,080 円 (B)
①' 月額の場合		
② 時間外勤務手当等 (A')	[ 0.0 時間] × [単価 円] =	0 円 (C)
③ 通勤手当・日額の場合 (D)	[ 7 日] × [単価 円] =	0 円 (E)
③' " 月額の場合		
④ 総支給額	(B) + (C) + (E) =	24,080 円 (F)

【実支給額(総支給額-諸控除額)の計算】  
(F) - [ 737 円] (所得税・住民税、保険料等本人負担額) = 23,343 円 (G)

金 23,343 円 (G) 左記金額を確かに領収致   
H30 年 9 月   
氏名

【政務活動費充当額の計算】

◎ 政務活動時間 [ 26.5 時間] / 総勤務時間 [ 28.0 時間] > 90%	
○ 給与 総支給額 (F) [ 24,080 円] × [按分率 90 %] =	21,672 円 (H)
○ 保険料等雇用主負担額 [ 円] × [按分率 90 %] =	0 円 (I)
○ 政務活動費充当額の計	(H) + (I) = 21,672 円

政務活動業務 勤務実績表・領収書

2018 年(西暦) 9 月分 氏名

日	曜日	定時勤務				備考(時間外勤務等)		
		開始時刻	終了時刻	休憩等 控除時間	勤務時間数	開始時間	終了時刻	勤務時間
1	土				0:00			0:00
2	日				0:00			0:00
3	月	9:00	13:00		4:00			0:00
4	火				0:00			0:00
5	水				0:00			0:00
6	木				0:00			0:00
7	金	9:00	12:00		3:00			0:00
8	土				0:00			0:00
9	日				0:00			0:00
10	月	9:00	13:00		4:00			0:00
11	火				0:00			0:00
12	水	9:00	12:00		3:00			0:00
13	木	9:00	13:00		4:00			0:00
14	金	9:00	13:00		4:00			0:00
15	土				0:00			0:00
16	日				0:00			0:00
17	月				0:00			0:00
18	火				0:00			0:00
19	水	9:00	12:00		3:00			0:00
20	木	9:00	13:30		4:30			0:00
21	金	9:00	11:30		2:30			0:00
22	土				0:00			0:00
23	日				0:00			0:00
24	月				0:00			0:00
25	火	9:00	13:00		4:00			0:00
26	水				0:00			0:00
27	木	9:00	13:00		4:00			0:00
28	金				0:00			0:00
29	土				0:00			0:00
30	日				0:00			0:00
計		11 日間勤務 (D)		(A)	40:00	計 (A')		0:00

上記のとおり勤務したことを証明します。 議員名 磯野 勝

【総支給額の計算】

① 時給の場合 (A) [ 40.0 時間] × [単価 860 円] = 34,400 円 (B)
①' 月額の場合
② 時間外勤務手当等 (A') [ 0.0 時間] × [単価 円] = 0 円 (C)
③ 通勤手当・日額の場合 (D) [ 11 日] × [単価 円] = 0 円 (E)
③' " 月額の場合
④ 総支給額 (B) + (C) + (E) = 34,400 円 (F)

【実支給額(総支給額-諸控除額)の計算】  
(F) - [ 円] (所得税・住民税、保険料等本人負担額) = 34,400 円 (G)

金 34,400 円 (G) 左記金額を確かに領収致しました。 H30 年 10 月 5 日 氏名

【政務活動費充当額の計算】

◎ 政務活動時間 [ 38.0 時間] / 総勤務時間 [ 40.0 時間] > 90%
○ 給与 総支給額 (F) [ 34,400 円] × [按分率 90 %] = 30,960 円 (H)
○ 保険料等雇用主負担額 [ 円] × [按分率 90 %] = 0 円 (I)
○ 政務活動費充当額の計 (H) + (I) = 30,960 円

政務活動業務 勤務実績表・領収書

2018 年(西暦) 9 月分 氏名

日	曜日	定時勤務				備考(時間外勤務等)		
		開始時刻	終了時刻	休憩等 控除時間	勤務時間数	開始時間	終了時刻	勤務時間
1	日				0:00			0:00
2	月				0:00			0:00
3	火	13:00	17:00		4:00			0:00
4	水				0:00			0:00
5	木	13:00	17:00		4:00			0:00
6	金	13:00	17:00		4:00			0:00
7	土	9:00	17:00	0:30	7:30			0:00
8	日				0:00			0:00
9	月				0:00			0:00
10	火	13:00	17:00		4:00			0:00
11	水	9:00	17:00	0:30	7:30			0:00
12	木	13:00	17:00		4:00			0:00
13	金	13:00	17:00		4:00			0:00
14	土	13:00	17:00		4:00			0:00
15	日				0:00			0:00
16	月				0:00			0:00
17	火	9:00	17:00	0:30	7:30			0:00
18	水	13:00	17:00		4:00			0:00
19	木	13:30	17:00		3:30			0:00
20	金	11:30	17:00		5:30			0:00
21	土				0:00			0:00
22	日				0:00			0:00
23	月				0:00			0:00
24	火	13:00	17:00		4:00			0:00
25	水	13:00	17:00		4:00			0:00
26	木	13:00	17:00		4:00			0:00
27	金	13:00	17:00		4:00			0:00
28	土				0:00			0:00
29	日				0:00			0:00
30	月				0:00			0:00
計		17 日間勤務 (D)		(A)	79:30	計 (A')		0:00

上記のとおり勤務したことを証明します。 議員名 磯野 勝

【総支給額の計算】

① 時給の場合 (A) [ 79.5 時間] × [単価 860 円] = 68,370 円 (B)

①' 月額の場合

② 時間外勤務手当等 (A') [ 0.0 時間] × [単価 円] = 0 円 (C)

③ 通勤手当・日額の場合 (D) [ 17 日] × [単価 円] = 0 円 (E)

③' " 月額の場合

④ 総支給額 (B) + (C) + (E) = 68,370 円 (F)

【実支給額(総支給額-諸控除額)の計算】

(F) - [ 円(所得税・住民税、保険料等本人負担額) ] = 68,370 円 (G)

金 68,370 円 (G)

左記金額を確かに領収致しました。  
H30 年 10 月 5 日

氏名

【政務活動費充当額の計算】

◎ 政務活動時間 [ 75.5 時間] / 総勤務時間 [ 79.5 時間] > 90%

○ 給与 総支給額 (F) [ 68,370 円] × [按分率 90 %] = 61,533 円 (H)

○ 保険料等雇用主負担額 [ 円] × [按分率 90 %] = 0 円 (I)

○ 政務活動費充当額の計 (H) + (I) = 61,533 円

政務活動業務 勤務実績表・領収書

2018 年(西暦) 9 月分 氏名 [Redacted]

日	曜日	定時勤務				備考(時間外勤務等)		
		開始時刻	終了時刻	休憩等 控除時間	勤務時間数	開始時間	終了時刻	勤務時間
					0:00			0:00
					0:00			0:00
3	月				0:00			0:00
4	火				0:00			0:00
5	水	9:00	13:00		4:00			0:00
6	木	9:00	13:00		4:00			0:00
7	金				0:00			0:00
					0:00			0:00
					0:00			0:00
10	月				0:00			0:00
11	火				0:00			0:00
12	水	9:00	13:00		4:00			0:00
13	木				0:00			0:00
14	金				0:00			0:00
15	土				0:00			0:00
16	日				0:00			0:00
17	月				0:00			0:00
18	火				0:00			0:00
19	水	9:00	13:00		4:00			0:00
20	木				0:00			0:00
21	金				0:00			0:00
22	土				0:00			0:00
23	日				0:00			0:00
24	月				0:00			0:00
25	火				0:00			0:00
26	水	9:00	13:00		4:00			0:00
27	木				0:00			0:00
28	金	9:00	13:00		4:00			0:00
29	土				0:00			0:00
30	日				0:00			0:00
					0:00			0:00
計		6日間勤務(D)		(A)	24:00	計 (A')		0:00

上記のとおり勤務したことを証明します。 議員名 磯野 勝

【総支給額の計算】

① 時給の場合 (A)	[ 24.0 時間] × [単価 860 円]	=	20,640 円 (B)
①' 月額の場合			
② 時間外勤務手当等 (A')	[ 0.0 時間] × [単価 円]	=	0 円 (C)
③ 通勤手当・日額の場合 (D)	[ 6 日] × [単価 円]	=	0 円 (E)
③' " 月額の場合			
④ 総支給額	(B) + (C) + (E)	=	20,640 円 (F)

【実支給額(総支給額-諸控除額)の計算】  
(F) - [ 632 円] (所得税・住民税、保険料等本人負担額) = 20,008 円 (G)

金 20,008 円 (G) 左記金額を確かに領収致しました。 H30年 10月 5日 氏名 [Redacted]

【政務活動費充当額の計算】

◎ 政務活動時間 [ 22.5 時間] / 総勤務時間 [ 24.0 時間]	> 90%
○ 給与 総支給額 (F) [ 20,640 円] × [按分率 90 %]	= 18,576 円 (H)
○ 保険料等雇用主負担額 [ 円] × [按分率 90 %]	= 0 円 (I)
○ 政務活動費充当額の計	(H) + (I) = 18,576 円

政務活動業務 勤務実績表・領収書

2018 年(西暦) 9 月分 氏名 磯野 勝

日	曜日	定時勤務				備考(時間外勤務等)		
		開始時刻	終了時刻	休憩等 控除時間	勤務時間数	開始時間	終了時刻	勤務時間
					0:00			0:00
					0:00			0:00
3	月				0:00			0:00
4	火				0:00			0:00
5	水				0:00			0:00
6	木	13:00	17:00		4:00			0:00
7	金	13:00	17:00		4:00			0:00
					0:00			0:00
					0:00			0:00
10	月	9:00	12:00		3:00			0:00
11	火	13:00	17:00		4:00			0:00
12	水				0:00			0:00
13	木				0:00			0:00
14	金	13:00	17:00		4:00			0:00
					0:00			0:00
					0:00			0:00
18	火	13:00	17:00		4:00			0:00
19	水				0:00			0:00
20	木	13:00	17:00		4:00			0:00
21	金	13:00	17:00		4:00			0:00
					0:00			0:00
					0:00			0:00
25	火	13:00	17:00		4:00			0:00
26	水				0:00			0:00
27	木	9:00	12:00		3:00			0:00
28	金	13:00	17:00		4:00			0:00
					0:00			0:00
					0:00			0:00
計		11 日間勤務 (D)		(A)	42:00	計	(A')	0:00

上記のとおり勤務したことを証明します。 議員名 磯野 勝

【総支給額の計算】

① 時給の場合 (A)	[ 42.0 時間] × [単価 860 円]	=	36,120 円 (B)
①' 月額の場合			
② 時間外勤務手当等 (A')	[ 0.0 時間] × [単価 円]	=	0 円 (C)
③ 通勤手当・日額の場合 (D)	[ 11 日] × [単価 円]	=	0 円 (E)
③' " 月額の場合			
④ 総支給額	(B) + (C) + (E) =		36,120 円 (F)

【実支給額(総支給額-諸控除額)の計算】  
(F) - [ 円] (所得税・住民税、保険料等本人負担額) = 36,120 円 (G)

金 36,120 円 (G) 左記金額を確かに領収致しました。 H30 年 10 月 5 日 氏名 磯野 勝

【政務活動費充当額の計算】

◎ 政務活動時間 [ 39.5 時間] / 総勤務時間 [ 42.0 時間] > 90%	
○ 給与 総支給額 (F) [ 36,120 円] × [按分率 90 %]	= 32,508 円 (H)
○ 保険料等雇用主負担額 [ 円] × [按分率 90 %]	= 0 円 (I)
○ 政務活動費充当額の計	(H) + (I) = 32,508 円

政務活動業務 勤務実績表・領収書

2018 年(西暦) 9 月分 氏名

日	曜日	定時勤務				備考(時間外勤務等)		
		開始時刻	終了時刻	休憩等 控除時間	勤務時間数	開始時間	終了時刻	勤務時間
					0:00			0:00
					0:00			0:00
3	月				0:00			0:00
4	火				0:00			0:00
5	水	9:00	16:00	1:00	6:00			0:00
6	木				0:00			0:00
7	金				0:00			0:00
					0:00			0:00
					0:00			0:00
10	月	9:00	11:00		2:00			0:00
11	火				0:00			0:00
12	水				0:00			0:00
13	木				0:00			0:00
14	金				0:00			0:00
					0:00			0:00
					0:00			0:00
					0:00			0:00
18	火				0:00			0:00
19	水				0:00			0:00
20	木				0:00			0:00
21	金	9:00	12:00		3:00			0:00
					0:00			0:00
					0:00			0:00
					0:00			0:00
25	火	9:00	12:00		3:00			0:00
26	水	9:00	16:00	1:00	6:00			0:00
27	木	9:00	12:00		3:00			0:00
28	金				0:00			0:00
					0:00			0:00
					0:00			0:00
計		6 日間勤務 (D)		(A)	23:00	計	(A')	0:00

上記のとおり勤務したことを証明します。 議員名 磯野 勝 /

【総支給額の計算】

① 時給の場合 (A)	[ 23.0 時間 ] × [単価 860 円]	=	19,780 円 (B)
①' 月額の場合			
② 時間外勤務手当等 (A')	[ 0.0 時間 ] × [単価 円]	=	0 円 (C)
③ 通勤手当・日額の場合 (D)	[ 6 日 ] × [単価 円]	=	0 円 (E)
③' " 月額の場合			
④ 総支給額	(B) + (C) + (E)	=	19,780 円 (F)

【実支給額(総支給額-諸控除額)の計算】  
(F) - [ 円 ] (所得税・住民税、保険料等本人負担額) = 19,780 円 (G)

金 19,780 円 (G) 左記金額を確かに領収致しました。  
H30 年 10 月 5 日 氏名  /

【政務活動費充当額の計算】

◎ 政務活動時間 [ 21.5 時間 ]	/	総勤務時間 [ 23.0 時間 ]	> 90%
○ 給与 総支給額 (F)	[ 19,780 円 ] × [按分率 90 %]	=	17,802 円 (H)
○ 保険料等雇用主負担額	[ 円 ] × [按分率 90 %]	=	0 円 (I)
○ 政務活動費充当額の計	(H) + (I)	=	17,802 円

政務活動業務 勤務実績表・領収書

2018 年(西暦) 9 月分 氏名

日	曜日	定時勤務				備考(時間外勤務等)		
		開始時刻	終了時刻	休憩等 控除時間	勤務時間数	開始時間	終了時刻	勤務時間
					0:00			0:00
					0:00			0:00
3	月				0:00			0:00
4	火				0:00			0:00
5	水				0:00			0:00
6	木				0:00			0:00
7	金	13:00	17:00		4:00			0:00
					0:00			0:00
10	月	13:00	17:00		4:00			0:00
11	火	13:30	17:00		3:30			0:00
12	水	13:00	17:00		4:00			0:00
13	木	9:00	17:00	1:00	7:00			0:00
14	金	9:00	17:00	1:00	7:00			0:00
					0:00			0:00
					0:00			0:00
18	火				0:00			0:00
19	水	10:00	17:00	1:00	6:00			0:00
20	木				0:00			0:00
21	金	13:00	17:00		4:00			0:00
					0:00			0:00
					0:00			0:00
					0:00			0:00
25	火	13:00	17:00		4:00			0:00
26	水	13:00	17:00		4:00			0:00
27	木				0:00			0:00
28	金	13:00	17:00		4:00			0:00
					0:00			0:00
					0:00			0:00
計		11 日間勤務 (D)		(A)	51:30	計	(A')	0:00

上記のとおり勤務したことを証明します。 議員名 磯野 勝

**【総支給額の計算】**

① 時給の場合 (A) [ 51.5 時間] × [単価 860 円] = 44,290 円 (B)
①' 月額の場合
② 時間外勤務手当等 (A') [ 0.0 時間] × [単価 円] = 0 円 (C)
③ 通勤手当・日額の場合 (D) [ 11 日] × [単価 円] = 0 円 (E)
③' " 月額の場合
④ 総支給額 (B) + (C) + (E) = 44,290 円 (F)

**【実支給額(総支給額-諸控除額)の計算】**  
 (F) - [ 円(所得税・住民税、保険料等本人負担額) ] = 44,290 円 (G)

金 44,290 円 (G) 左記金額を確かに領収致しました。  
 H30 年 10 月 5 日  
 氏名

**【政務活動費充当額の計算】**

◎ 政務活動時間 [ 48.5 時間] / 総勤務時間 [ 51.5 時間] > 90%
○ 給与 総支給額 (F) [ 44,290 円] × [按分率 90 %] = 39,861 円 (H)
○ 保険料等雇用主負担額 [ 円] × [按分率 90 %] = 0 円 (I)
○ 政務活動費充当額の計 (H) + (I) = 39,861 円



政務活動業務 勤務実績表・領収書

2018 年(西暦) 9 月分 氏名

日	曜日	定時勤務				備考(時間外勤務等)		
		開始時刻	終了時刻	休憩等 控除時間	勤務時間数	開始時間	終了時刻	勤務時間
3	月				0:00			0:00
4	火				0:00			0:00
5	水	10:00	16:00	1:00	5:00			0:00
6	木				0:00			0:00
7	金	9:00	12:00		3:00			0:00
10	月	13:00	16:00		3:00			0:00
11	火				0:00			0:00
12	水	9:00	16:00	1:00	6:00			0:00
13	木				0:00			0:00
14	金	10:00	12:00		2:00			0:00
18	火	9:00	16:00	1:00	6:00			0:00
19	水	13:00	16:00		3:00			0:00
20	木				0:00			0:00
21	金	9:00	12:00		3:00			0:00
25	火	9:00	12:00		3:00			0:00
26	水	9:00	12:00		3:00			0:00
27	木	13:00	16:00		3:00			0:00
28	金				0:00			0:00
計		11 日間勤務 (D)		(A)	40:00	計 (A')		0:00

上記のとおり勤務したことを証明します。 議員名 磯野 勝

【総支給額の計算】

① 時給の場合 (A)	[ 40.0 時間 ] × [単価 860 円]	=	34,400 円 (B)
①' 月額の場合			
② 時間外勤務手当等 (A')	[ 0.0 時間 ] × [単価 円]	=	0 円 (C)
③ 通勤手当・日額の場合 (D)	[ 11 日 ] × [単価 円]	=	0 円 (E)
③' " 月額の場合			
④ 総支給額	(B) + (C) + (E) =		34,400 円 (F)

【実支給額 (総支給額 - 諸控除額) の計算】  
(F) - [ 円 (所得税・住民税、保険料等本人負担額) ] = 34,400 円 (G)

金 34,400 円 (G) 左記金額を確かに領収致しました。 H30年 10月 5日 氏名

【政務活動費充当額の計算】

◎ 政務活動時間 [ 38.0 時間 ]	/	総勤務時間 [ 40.0 時間 ]	> 90%
○ 給与 総支給額 (F)	[ 34,400 円 ] × [按分率 90 %]	=	30,960 円 (H)
○ 保険料等雇用主負担額 [ 円 ]	× [按分率 90 %]	=	0 円 (I)
○ 政務活動費充当額の計	(H) + (I) =		30,960 円

政務活動業務 勤務実績表・領収書

2018 年(西暦) 10 月分 氏名

日	曜日	定時勤務				備考(時間外勤務等)		
		開始時刻	終了時刻	休憩等 控除時間	勤務時間数	開始時間	終了時刻	勤務時間
1	月				0:00			0:00
2	火				0:00			0:00
3	水				0:00			0:00
4	木	9:00	13:00		4:00			0:00
5	金	9:00	13:00		4:00			0:00
6	土				0:00			0:00
7	日				0:00			0:00
8	月				0:00			0:00
9	火				0:00			0:00
10	水				0:00			0:00
11	木	9:00	13:00		4:00			0:00
12	金				0:00			0:00
13	土				0:00			0:00
14	日				0:00			0:00
15	月	9:00	13:00		4:00			0:00
16	火				0:00			0:00
17	水	9:00	13:00		4:00			0:00
18	木				0:00			0:00
19	金				0:00			0:00
20	土				0:00			0:00
21	日				0:00			0:00
22	月	9:00	13:00		4:00			0:00
23	火				0:00			0:00
24	水				0:00			0:00
25	木				0:00			0:00
26	金	9:00	13:00		4:00			0:00
27	土				0:00			0:00
28	日				0:00			0:00
29	月	9:00	13:00		4:00			0:00
30	火				0:00			0:00
31	水	9:00	13:00		4:00			0:00
計		9 日間勤務 (D)		(A)	36:00	計 (A')		0:00

上記のとおり勤務したことを証明します。 議員名 磯野 勝

【総支給額の計算】

① 時給の場合 (A) [ 36.0 時間] × [単価 900 円] = 32,400 円 (B)

①' 月額の場合

② 時間外勤務手当等 (A') [ 0.0 時間] × [単価 円] = 0 円 (C)

③ 通勤手当・日額の場合(D) [ 9 日] × [単価 円] = 0 円 (E)

③' " 月額の場合

④ 総支給額 (B) + (C) + (E) = 32,400 円 (F)

【実支給額(総支給額-諸控除額)の計算】

(F) - [ 円(所得税・住民税、保険料等本人負担額) ] = 32,400 円 (G)

金 32,400 円 (G)

左記金額を確かに領収致しました。  
H30年 11月 5日

氏名

【政務活動費充当額の計算】

◎ 政務活動時間 [ 34.0 時間] / 総勤務時間 [ 36.0 時間] > 90%

○ 給与 総支給額 (F) [ 32,400 円] × [按分率 90 %] = 29,160 円 (H)

○ 保険料等雇用主負担額 [ 円] × [按分率 90 %] = 0 円 (I)

○ 政務活動費充当額の計 (H) + (I) = 29,160 円

政務活動業務 勤務実績表・領収書

2018年(西暦) 10月分 氏名

日	曜日	定時勤務				備考(時間外勤務等)		
		開始時刻	終了時刻	休憩等 控除時間	勤務時間数	開始時間	終了時刻	勤務時間
1	月	13:00	17:00		4:00			0:00
2	火	9:00	17:00	0:30	7:30			0:00
3	水	13:00	17:00		4:00			0:00
4	木	13:00	17:00		4:00			0:00
5	金	13:00	17:00		4:00			0:00
6	土				0:00			0:00
7	日				0:00			0:00
8	月				0:00			0:00
9	火	9:00	17:00	0:30	7:30			0:00
10	水	13:00	17:00		4:00			0:00
11	木	13:00	17:00		4:00			0:00
12	金	13:00	17:00		4:00			0:00
13	土				0:00			0:00
14	日				0:00			0:00
15	月	13:00	17:00		4:00			0:00
16	火	9:00	17:00	0:30	7:30			0:00
17	水	13:00	17:00		4:00			0:00
18	木	13:00	17:00		4:00			0:00
19	金	13:00	17:00		4:00			0:00
20	土				0:00			0:00
21	日				0:00			0:00
22	月	13:00	17:00		4:00			0:00
23	火	9:00	17:00	0:30	7:30			0:00
24	水	13:00	17:00		4:00			0:00
25	木	13:00	17:00		4:00			0:00
26	金	13:00	17:00		4:00			0:00
27	土				0:00			0:00
28	日				0:00			0:00
29	月	13:00	17:00		4:00			0:00
30	火	9:00	17:00	0:30	7:30			0:00
31	水	13:00	17:00		4:00			0:00
計		22 日間勤務 (D)		(A)	105:30	計 (A')		0:00

上記のとおり勤務したことを証明します。 議員名 磯野 勝

【総支給額の計算】

① 時給の場合 (A)	[ 105.5 時間] × [単価 900 円]	=	94,950 円 (B)
①' 月額の場合			
② 時間外勤務手当等 (A')	[ 0.0 時間] × [単価 円]	=	0 円 (C)
③ 通勤手当・日額の場合 (D)	[ 22 日] × [単価 円]	=	0 円 (E)
③' " 月額の場合			
④ 総支給額	(B) + (C) + (E) =		94,950 円 (F)

【実支給額(総支給額-諸控除額)の計算】  
(F) - [ 440 円] (所得税・住民税・保険料等本人負担額) = 94,510 円 (G)

金 94,510 円 (G) 左記金額を確かに領収致しました。  
H30年 11月 5日 氏名

【政務活動費充当額の計算】

◎ 政務活動時間 [ 100.0 時間] / 総勤務時間 [ 105.5 時間] > 90%	
○ 給与 総支給額 (F) [ 94,950 円] × [按分率 90 %]	= 85,455 円 (H)
○ 保険料等雇用主負担額 [ 円] × [按分率 90 %]	= 0 円 (I)
○ 政務活動費充当額の計	(H) + (I) = 85,455 円

政務活動業務 勤務実績表・領収書

2018年(西暦) 10月分 氏名

日	曜日	定時勤務				備考(時間外勤務等)		
		開始時刻	終了時刻	休憩等 控除時間	勤務時間数	開始時間	終了時刻	勤務時間
1	月	9:00	13:00		4:00			0:00
2	火				0:00			0:00
3	水	9:00	13:00		4:00			0:00
4	木				0:00			0:00
5	金				0:00			0:00
6	土				0:00			0:00
7	日				0:00			0:00
8	月				0:00			0:00
9	火				0:00			0:00
10	水	9:00	13:00		4:00			0:00
11	木				0:00			0:00
12	金	9:00	13:00		4:00			0:00
13	土				0:00			0:00
14	日				0:00			0:00
15	月				0:00			0:00
16	火				0:00			0:00
17	水				0:00			0:00
18	木	9:00	13:00		4:00			0:00
19	金	9:00	13:00		4:00			0:00
20	土				0:00			0:00
21	日				0:00			0:00
22	月				0:00			0:00
23	火				0:00			0:00
24	水	9:00	13:00		4:00			0:00
25	木	9:00	13:00		4:00			0:00
26	金				0:00			0:00
27	土				0:00			0:00
28	日				0:00			0:00
29	月				0:00			0:00
30	火				0:00			0:00
31	水				0:00			0:00
計		8日間勤務(D)		(A)	32:00	計 (A')		0:00

上記のとおり勤務したことを証明します。 議員名 磯野 勝

【総支給額の計算】

① 時給の場合 (A)	[ 32.0 時間 ] × [単価 900 円]	=	28,800 円 (B)
①' 月額の場合			
② 時間外勤務手当等 (A')	[ 0.0 時間 ] × [単価 円]	=	0 円 (C)
③ 通勤手当・日額の場合 (D)	[ 8 日 ] × [単価 円]	=	0 円 (E)
③' " 月額の場合			
④ 総支給額	(B) + (C) + (E) =		28,800 円 (F)

【実支給額(総支給額-諸控除額)の計算】  
 (F) - [ 882 円 ] (所得税・住民税、保険料等本人負担額) = 27,918 円 (G)

金 27,918 円 (G)

左記金額を確かに領収致しました。  
 H30年 11月 5日

氏名

【政務活動費充当額の計算】

◎ 政務活動時間 [ 30.0 時間 ]	/	総勤務時間 [ 32.0 時間 ]	>	90%
○ 給与 総支給額 (F)	[ 28,800 円 ] × [按分率 90 %]	=	25,920 円 (H)	
○ 保険料等雇用主負担額	[ 円 ] × [按分率 90 %]	=	0 円 (I)	
○ 政務活動費充当額の計	(H) + (I) =		25,920 円	

政務活動業務 勤務実績表・領収書

2018 年(西暦) 氏名  
 11 月分

日	曜日	定時勤務				備考(時間外勤務等)		
		開始時刻	終了時刻	休憩等 控除時間	勤務時間数	開始時間	終了時刻	勤務時間
1	木	9:00	13:30		4:30			0:00
2	金				0:00			0:00
3	土				0:00			0:00
4	日				0:00			0:00
5	月	9:00	13:00		4:00			0:00
6	火				0:00			0:00
7	水				0:00			0:00
8	木	9:00	13:00		4:00			0:00
9	金				0:00			0:00
10	土				0:00			0:00
11	日				0:00			0:00
12	月	9:00	13:00		4:00			0:00
13	火				0:00			0:00
14	水				0:00			0:00
15	木	9:00	13:00		4:00			0:00
16	金				0:00			0:00
17	土				0:00			0:00
18	日				0:00			0:00
19	月	9:00	13:00		4:00			0:00
20	火				0:00			0:00
21	水				0:00			0:00
22	木	9:00	13:00		4:00			0:00
23	金				0:00			0:00
24	土				0:00			0:00
25	日				0:00			0:00
26	月	9:00	14:00		5:00			0:00
27	火				0:00			0:00
28	水	9:00	13:00		4:00			0:00
29	木	9:30	12:30		3:00			0:00
30	金				0:00			0:00
					0:00			0:00
計		10 日間勤務 (D)		(A)	40:30	計 (A')		0:00

上記のとおり勤務したことを証明します。 議員名 磯野 勝

【総支給額の計算】

① 時給の場合 (A)	[ 40.5 時間] × [単価 900 円] = 36,450 円 (B)
①' 月額の場合	
② 時間外勤務手当等 (A')	[ 0.0 時間] × [単価 円] = 0 円 (C)
③ 通勤手当・日額の場合 (D)	[ 10 日] × [単価 円] = 0 円 (E)
③' " 月額の場合	
④ 総支給額	(B) + (C) + (E) = 36,450 円 (F)

【実支給額(総支給額-諸控除額)の計算】

(F) - [ 円] (所得税・住民税、保険料等本人負担額) = 36,450 円 (G)

金 36,450 円 (G)

左記金額を確かに領収致しました。  
 H30 年 12 月 5 日

氏名

【政務活動費充当額の計算】

◎ 政務活動時間 [ 38.5 時間] / 総勤務時間 [ 40.5 時間] > 90%	
○ 給与 総支給額 (F) [ 36,450 円] × [按分率 90 %] = 32,805 円 (H)	
○ 保険料等雇用主負担額 [ 円] × [按分率 90 %] = 0 円 (I)	
○ 政務活動費充当額の計	(H) + (I) = 32,805 円

政務活動業務 勤務実績表・領収書

2018年(西暦) 11月分		氏名						
日	曜日	定時勤務				備考(時間外勤務等)		
		開始時刻	終了時刻	休憩等 控除時間	勤務時間数	開始時間	終了時刻	勤務時間
1	木	13:00	17:00		4:00			0:00
2	金	13:00	17:00		4:00			0:00
3	土				0:00			0:00
4	日				0:00			0:00
5	月	13:00	17:00		4:00			0:00
6	火	13:00	17:00		4:00			0:00
7	水	13:00	17:00		4:00			0:00
8	木	13:00	17:00		4:00			0:00
9	金	9:00	17:00	0:30	7:30			0:00
10	土				0:00			0:00
11	日				0:00			0:00
12	月	13:00	17:00		4:00			0:00
13	火	13:00	17:00		4:00			0:00
14	水	13:00	17:00		4:00			0:00
15	木	13:00	17:00		4:00			0:00
16	金	9:30	17:00	0:30	7:00			0:00
17	土				0:00			0:00
18	日				0:00			0:00
19	月	13:00	17:00		4:00			0:00
20	火	9:00	17:00	0:30	7:30			0:00
21	水	13:00	17:00		4:00			0:00
22	木	13:00	17:00		4:00			0:00
23	金				0:00			0:00
24	土				0:00			0:00
25	日				0:00			0:00
26	月	13:00	17:00		4:00			0:00
27	火	9:00	17:00	0:30	7:30			0:00
28	水	13:00	17:00		4:00			0:00
29	木	13:00	17:00		4:00			0:00
30	金	13:00	17:00		4:00			0:00
					0:00			0:00
計		21 日間勤務 (D)		(A)	97:30	計 (A')		0:00
上記のとおり勤務したことを証明します。				議員名	磯野 勝			
【総支給額の計算】								
① 時給の場合 (A)	[	97.5 時間	×	[単価	900 円]	=	87,750 円 (B)	
①' 月額の場合								
② 時間外勤務手当等 (A')	[	0.0 時間	×	[単価	円]	=	0 円 (C)	
③ 通勤手当・日額の場合(D)	[	21 日	×	[単価	円]	=	0 円 (E)	
③' " 月額の場合								
④ 総支給額						(B) + (C) + (E) =	87,750 円 (F)	
【実支給額(総支給額-諸控除額)の計算】								
						(F) - [	-1,650 円(所得税・住民税、保険料等本人負担額) =	89,400 円 (G)
金 89,400 円 (G)				左記金額を確かに領収致しました。 H30年 12月 5日				
				氏名				
【政務活動費充当額の計算】								
◎ 政務活動時間	[	92.5 時間	]	/	総勤務時間	[	97.5 時間	> 90%
○ 給与 総支給額 (F)	[	87,750 円	×	[按分率	90 %]	=	78,975 円 (H)	
○ 保険料等雇用主負担額	[	円	×	[按分率	90 %]	=	0 円 (I)	
○ 政務活動費充当額の計						(H) + (I) =	78,975 円	

政務活動業務 勤務実績表・領収書

2018年(西暦) 11月分		氏名						
日	曜日	定時勤務				備考(時間外勤務等)		
		開始時刻	終了時刻	休憩等 控除時間	勤務時間数	開始時間	終了時刻	勤務時間
1	木				0:00			0:00
2	金	9:00	13:00		4:00			0:00
3	土				0:00			0:00
4	日				0:00			0:00
5	月				0:00			0:00
6	火	9:00	13:00		4:00			0:00
7	水	9:00	13:00		4:00			0:00
8	木				0:00			0:00
9	金				0:00			0:00
10	土				0:00			0:00
11	日				0:00			0:00
12	月				0:00			0:00
13	火	9:00	13:00		4:00			0:00
14	水	9:00	13:00		4:00			0:00
15	木				0:00			0:00
16	金				0:00			0:00
17	土				0:00			0:00
18	日				0:00			0:00
19	月				0:00			0:00
20	火				0:00			0:00
21	水	9:00	13:00		4:00			0:00
22	木				0:00			0:00
23	金				0:00			0:00
24	土				0:00			0:00
25	日				0:00			0:00
26	月				0:00			0:00
27	火				0:00			0:00
28	水				0:00			0:00
29	木	9:00	13:00		4:00			0:00
30	金	9:00	13:00		4:00			0:00
					0:00			0:00
計		8日間勤務(D)		(A)	32:00	計 (A')		0:00
上記のとおり勤務したことを証明します。				議員名	磯野 勝			
【総支給額の計算】								
① 時給の場合 (A)	[ 32.0 時間] × [単価		900 円]	=	28,800 円 (B)			
① 月額の場合								
② 時間外勤務手当等 (A')	[ 0.0 時間] × [単価		円]	=	0 円 (C)			
③ 通勤手当・日額の場合 (D)	[ 8 日] × [単価		円]	=	0 円 (E)			
③' " 月額の場合								
④ 総支給額					(B) + (C) + (E) =	28,800 円 (F)		
【実支給額(総支給額-諸控除額)の計算】								
(F) - [ 882 円] (所得税・住民税、保険料等本人負担額) =				27,918 円 (G)				
金 27,918 円 (G)				左記金額を確かに領収致しました。 H30年 12月 5日				
				氏名				
【政務活動費充当額の計算】								
◎ 政務活動時間 [ 30.0 時間] / 総勤務時間 [ 32.0 時間] > 90%								
○ 給与 総支給額 (F) [ 28,800 円] × [按分率 90 %] =	25,920 円 (H)							
○ 保険料等雇用主負担額 [ 円] × [按分率 90 %] =	0 円 (I)							
○ 政務活動費充当額の計					(H) + (I) =	25,920 円		

政務活動業務 勤務実績表・領収書

2018 年(西暦) 12 月分 氏名

日	曜日	定時勤務				備考(時間外勤務等)		
		開始時刻	終了時刻	休憩等 控除時間	勤務時間数	開始時間	終了時刻	勤務時間
1	日				0:00			0:00
2	月				0:00			0:00
3	火	9:00	13:00		4:00			0:00
4	水				0:00			0:00
5	木	9:00	13:00		4:00			0:00
6	金				0:00			0:00
7	土				0:00			0:00
8	日				0:00			0:00
9	月				0:00			0:00
10	火				0:00			0:00
11	水	9:00	13:00		4:00			0:00
12	木				0:00			0:00
13	金	9:00	13:00		4:00			0:00
14	土				0:00			0:00
15	日				0:00			0:00
16	月				0:00			0:00
17	火	9:00	13:00		4:00			0:00
18	水				0:00			0:00
19	木				0:00			0:00
20	金	9:00	11:30		2:30			0:00
21	土				0:00			0:00
22	日				0:00			0:00
23	月				0:00			0:00
24	火	9:00	13:00		4:00			0:00
25	水	9:00	13:00		4:00			0:00
26	木				0:00			0:00
27	金				0:00			0:00
28	土				0:00			0:00
29	日				0:00			0:00
30	月				0:00			0:00
31	火				0:00			0:00
計		8 日間勤務 (D)		(A)	30:30	計 (A')		0:00

上記のとおり勤務したことを証明します。 議員名 磯野 勝

【総支給額の計算】

- ① 時給の場合 (A) [ 30.5 時間] × [単価 900 円] = 27,450 円 (B)
- ①' 月額の場合
- ② 時間外勤務手当等 (A') [ 0.0 時間] × [単価 円] = 0 円 (C)
- ③ 通勤手当・日額の場合 (D) [ 8 日] × [単価 円] = 0 円 (E)
- ③' " 月額の場合
- ④ 総支給額 (B) + (C) + (E) = 27,450 円 (F)

【実支給額(総支給額-諸控除額)の計算】

(F) - [ 円(所得税・住民税、保険料等本人負担額) = 27,450 円 (G)

金 27,450 円 (G)

左記金額を確かに領収致しました。  
H31 年 1 月 10 日

氏名

【政務活動費充当額の計算】

- ◎ 政務活動時間 [ 29.0 時間] / 総勤務時間 [ 30.5 時間] > 90%
- 給与 総支給額 (F) [ 27,450 円] × [按分率 90 %] = 24,705 円 (H)
- 保険料等雇用主負担額 [ 円] × [按分率 90 %] = 0 円 (I)
- 政務活動費充当額の計 (H) + (I) = 24,705 円



政務活動業務 勤務実績表・領収書

2018年(西暦)		氏名						
12月分								
日	曜日	定時勤務				備考(時間外勤務等)		
		開始時刻	終了時刻	休憩等 控除時間	勤務時間数	開始時間	終了時刻	勤務時間
1	日				0:00			0:00
2	日				0:00			0:00
3	月	9:00	17:00	0:30	7:30			0:00
4	火	13:00	17:00		4:00			0:00
5	水	13:00	17:00		4:00			0:00
6	木	13:00	17:00		4:00			0:00
7	金	13:00	17:00		4:00			0:00
8	土				0:00			0:00
9	日				0:00			0:00
10	月	9:00	17:00	0:30	7:30			0:00
11	火	9:00	17:00	0:30	7:30			0:00
12	水	13:00	17:00		4:00			0:00
13	木	13:00	17:00		4:00			0:00
14	金	13:00	17:00		4:00			0:00
15	土				0:00			0:00
16	日				0:00			0:00
17	月	13:00	17:00		4:00			0:00
18	火	13:00	17:00		4:00			0:00
19	水	13:00	17:00		4:00			0:00
20	木	9:00	17:00	0:30	7:30			0:00
21	金	11:30	17:00		5:30			0:00
22	土				0:00			0:00
23	日				0:00			0:00
24	月				0:00			0:00
25	火	13:00	17:00		4:00			0:00
26	水	13:00	17:00		4:00			0:00
27	木	9:00	17:00	0:30	7:30			0:00
28	金	13:00	17:00		4:00			0:00
29	土				0:00			0:00
30	日				0:00			0:00
31	月				0:00			0:00
計		19日間勤務(D)		(A)	95:00	計 (A')		0:00

上記のとおり勤務したことを証明します。 議員名 磯野 勝

【総支給額の計算】

① 時給の場合 (A) [ 95.0 時間] × [単価 900 円] = 85,500 円 (B)

①' 月額の場合

② 時間外勤務手当等 (A') [ 0.0 時間] × [単価 円] = 0 円 (C)

③ 通勤手当・日額の場合 (D) [ 19 日] × [単価 円] = 0 円 (E)

③' " 月額の場合

④ 総支給額 (B) + (C) + (E) = 85,500 円 (F)

【実支給額(総支給額-諸控除額)の計算】

(F) - [ 円] (所得税・住民税、保険料等本人負担額) = 85,500 円 (G)

金 85,500 円 (G)

左記金額を確かに領収致しました。  
H31年 1月 10日

氏名

【政務活動費充当額の計算】

◎ 政務活動時間 [ 90.0 時間] / 総勤務時間 [ 95.0 時間] > 90%

○ 給与 総支給額 (F) [ 85,500 円] × [按分率 90 %] = 76,950 円 (H)

○ 保険料等雇用主負担額 [ 円] × [按分率 90 %] = 0 円 (I)

○ 政務活動費充当額の計 (H) + (I) = 76,950 円

政務活動業務 勤務実績表・領収書

2018 年(西暦) 12 月分 氏名

日	曜日	定時勤務				備考(時間外勤務等)		
		開始時刻	終了時刻	休憩等 控除時間	勤務時間数	開始時間	終了時刻	勤務時間
1	日				0:00			0:00
2	月				0:00			0:00
3	火				0:00			0:00
4	水				0:00			0:00
5	木	9:00	13:00		4:00			0:00
6	金				0:00			0:00
7	土	9:00	13:00		4:00			0:00
8	日				0:00			0:00
9	月				0:00			0:00
10	火				0:00			0:00
11	水				0:00			0:00
12	木	9:00	13:00		4:00			0:00
13	金				0:00			0:00
14	土				0:00			0:00
15	日				0:00			0:00
16	月	9:00	13:00		4:00			0:00
17	火				0:00			0:00
18	水	9:00	13:00		4:00			0:00
19	木				0:00			0:00
20	金				0:00			0:00
21	土				0:00			0:00
22	日				0:00			0:00
23	月				0:00			0:00
24	火				0:00			0:00
25	水				0:00			0:00
26	木				0:00			0:00
27	金	9:00	13:00		4:00			0:00
28	土				0:00			0:00
29	日				0:00			0:00
30	月				0:00			0:00
31	火				0:00			0:00
計		6日間勤務(D)		(A)	24:00	計 (A')		0:00

上記のとおり勤務したことを証明します。 議員名 磯野 勝

【総支給額の計算】

① 時給の場合 (A) [ 24.0 時間] × [単価 900 円] = 21,600 円 (B)

①' 月額の場合

② 時間外勤務手当等 (A') [ 0.0 時間] × [単価 円] = 0 円 (C)

③ 通勤手当・日額の場合 (D) [ 6 日] × [単価 円] = 0 円 (E)

③' " 月額の場合

④ 総支給額 (B) + (C) + (E) = 21,600 円 (F)

【実支給額(総支給額-諸控除額)の計算】

(F) - [ 661 円] (所得税・住民税、保険料等本人負担額) = 20,939 円 (G)

金 20,939 円 (G)

左記金額を確かに領収致しました。 H31年 1月 10日

氏名

【政務活動費充当額の計算】

◎ 政務活動時間 [ 22.5 時間] / 総勤務時間 [ 24.0 時間] > 90%

○ 給与 総支給額 (F) [ 21,600 円] × [按分率 90 %] = 19,440 円 (H)

○ 保険料等雇用主負担額 [ 円] × [按分率 90 %] = 0 円 (I)

○ 政務活動費充当額の計 (H) + (I) = 19,440 円

政務活動業務 勤務実績表・領収書

2019 年(西暦) 1 月分 氏名

日	曜日	定時勤務				備考(時間外勤務等)			
		開始時刻	終了時刻	休憩等 控除時間	勤務時間数	開始時間	終了時刻	勤務時間	
1	火				0:00			0:00	
2	水				0:00			0:00	
3	木				0:00			0:00	
4	金				0:00			0:00	
5	土				0:00			0:00	
6	日				0:00			0:00	
7	月				0:00			0:00	
8	火				0:00			0:00	
9	水	9:00	13:00		4:00			0:00	
10	木				0:00			0:00	
11	金	9:00	13:00		4:00			0:00	
12	土				0:00			0:00	
13	日				0:00			0:00	
14	月				0:00			0:00	
15	火	9:00	13:00		4:00			0:00	
16	水				0:00			0:00	
17	木				0:00			0:00	
18	金	9:00	13:00		4:00			0:00	
19	土				0:00			0:00	
20	日				0:00			0:00	
21	月	9:00	13:00		4:00			0:00	
22	火				0:00			0:00	
23	水	9:00	13:00		4:00			0:00	
24	木				0:00			0:00	
25	金				0:00			0:00	
26	土				0:00			0:00	
27	日	16:00	18:30		2:30			0:00	
28	月	9:00	13:00		4:00			0:00	
29	火				0:00			0:00	
30	水				0:00			0:00	
31	木	9:00	13:00		4:00			0:00	
計		9日間勤務(D)			(A)	34:30	計 (A')		0:00

上記のとおり勤務したことを証明します。 議員名 磯野 勝

【総支給額の計算】

① 時給の場合 (A)	[ 34.5 時間] × [単価 900 円] =	31,050 円 (B)
①' 月額の場合		
② 時間外勤務手当等 (A')	[ 0.0 時間] × [単価 円] =	0 円 (C)
③ 通勤手当・日額の場合 (D)	[ 9 日] × [単価 円] =	0 円 (E)
③' " 月額の場合		
④ 総支給額	(B) + (C) + (E) =	31,050 円 (F)

【実支給額(総支給額-諸控除額)の計算】

(F) - [ 円] (所得税・住民税、保険料等本人負担額) = 31,050 円 (G)

金 31,050 円 (G)

左記金額を確かに領収致しました。  
H31年 2月 5日

氏名

【政務活動費充当額の計算】

◎ 政務活動時間 [ 32.5 時間] / 総勤務時間 [ 34.5 時間] > 90%	
○ 給与 総支給額 (F) [ 31,050 円] × [按分率 90 %] =	27,945 円 (H)
○ 保険料等雇用主負担額 [ 円] × [按分率 90 %] =	0 円 (I)
○ 政務活動費充当額の計	(H) + (I) = 27,945 円

政務活動業務 勤務実績表・領収書

2019年(西暦) 1月分 氏名

日	曜日	定時勤務				備考(時間外勤務等)		
		開始時刻	終了時刻	休憩等 控除時間	勤務時間数	開始時間	終了時刻	勤務時間
1	日				0:00			0:00
2	水				0:00			0:00
3	木				0:00			0:00
4	金	9:00	17:00	0:30	7:30			0:00
5	土				0:00			0:00
6	日				0:00			0:00
7	月	9:00	17:00	0:30	7:30			0:00
8	火	13:00	17:00		4:00			0:00
9	水	13:00	17:00		4:00			0:00
10	木	13:00	17:00		4:00			0:00
11	金	13:00	17:00		4:00			0:00
12	土				0:00			0:00
13	日				0:00			0:00
14	月				0:00			0:00
15	火	13:00	17:00		4:00			0:00
16	水	13:00	17:00		4:00			0:00
17	木	9:00	17:00	0:30	7:30			0:00
18	金	13:00	17:00		4:00			0:00
19	土				0:00			0:00
20	日				0:00			0:00
21	月	13:00	17:00		4:00			0:00
22	火	9:00	17:00	0:30	7:30			0:00
23	水	13:00	17:00		4:00			0:00
24	木	13:00	17:00		4:00			0:00
25	金	13:00	17:00		4:00			0:00
26	土				0:00			0:00
27	日	16:00	18:30		2:30			0:00
28	月	13:00	17:00		4:00			0:00
29	火	9:00	17:00	0:30	7:30			0:00
30	水	13:00	17:00		4:00			0:00
31	木	13:00	17:00		4:00			0:00
計		20 日間勤務 (D)		(A)	96:00	計 (A')		0:00

上記のとおり勤務したことを証明します。 議員名 磯野 勝

【総支給額の計算】

① 時給の場合 (A)	[ 96.0 時間] × [単価 900 円]	=	86,400 円 (B)
①' 月額の場合			
② 時間外勤務手当等 (A')	[ 0.0 時間] × [単価 円]	=	0 円 (C)
③ 通勤手当・日額の場合 (D)	[ 20 日] × [単価 円]	=	0 円 (E)
③' " 月額の場合			
④ 総支給額	(B) + (C) + (E) =		86,400 円 (F)

【実支給額(総支給額-諸控除額)の計算】  
(F) - [ 円(所得税・住民税、保険料等本人負担額) ] = 86,400 円 (G)

金 86,400 円 (G)

左記金額を確かに領収致しました。  
H31年 2月 5日

氏名

【政務活動費充当額の計算】

◎ 政務活動時間 [ 91.0 時間 ]	/	総勤務時間 [ 96.0 時間 ]	>	90%
○ 給与 総支給額 (F)	[ 86,400 円 ] × [按分率 90 %]	=	77,760 円 (H)	
○ 保険料等雇用主負担額	[ 円 ] × [按分率 90 %]	=	0 円 (I)	
○ 政務活動費充当額の計	(H) + (I) =		77,760 円	

政務活動業務 勤務実績表・領収書

2019 年(西暦) 1 月分 氏名

日	曜日	定時勤務				備考(時間外勤務等)		
		開始時刻	終了時刻	休憩等 控除時間	勤務時間数	開始時間	終了時刻	勤務時間
1	日				0:00			0:00
2	月				0:00			0:00
3	火				0:00			0:00
4	水				0:00			0:00
5	木				0:00			0:00
6	金				0:00			0:00
7	土				0:00			0:00
8	日				0:00			0:00
9	月				0:00			0:00
10	火	9:00	13:00		4:00			0:00
11	水				0:00			0:00
12	木	9:00	13:00		4:00			0:00
13	金				0:00			0:00
14	土				0:00			0:00
15	日				0:00			0:00
16	月				0:00			0:00
17	火				0:00			0:00
18	水	9:00	13:00		4:00			0:00
19	木				0:00			0:00
20	金				0:00			0:00
21	土				0:00			0:00
22	日				0:00			0:00
23	月				0:00			0:00
24	火				0:00			0:00
25	水	9:00	13:00		4:00			0:00
26	木	9:00	13:00		4:00			0:00
27	金				0:00			0:00
28	土				0:00			0:00
29	日	16:00	18:30		2:30			0:00
30	月				0:00			0:00
31	火				0:00			0:00
32	水	9:00	13:00		4:00			0:00
33	木				0:00			0:00
計		7 日間勤務 (D)		(A)	26:30	計 (A')		0:00

上記のとおり勤務したことを証明します。 議員名 磯野 勝

【総支給額の計算】

① 時給の場合 (A) [ 26.5 時間] × [単価 900 円] = 23,850 円 (B)

①' 月額の場合

② 時間外勤務手当等 (A') [ 0.0 時間] × [単価 円] = 0 円 (C)

③ 通勤手当・日額の場合 (D) [ 7 日] × [単価 円] = 0 円 (E)

③' " 月額の場合

④ 総支給額 (B) + (C) + (E) = 23,850 円 (F)

【実支給額(総支給額-諸控除額)の計算】

(F) - [ 730 円] (所得税・住民税、保険料等本人負担額) = 23,120 円 (G)

金 23,120 円 (G)

左記金額を確かに領収致しました。  
H31 年 2 月 5 日

氏名

【政務活動費充当額の計算】

◎ 政務活動時間 [ 25.0 時間] / 総勤務時間 [ 26.5 時間] > 90%

○ 給与 総支給額 (F) [ 23,850 円] × [按分率 90 %] = 21,465 円 (H)

○ 保険料等雇用主負担額 [ 円] × [按分率 90 %] = 0 円 (I)

○ 政務活動費充当額の計 (H) + (I) = 21,465 円

政務活動業務 勤務実績表・領収書

2019 年(西暦) 氏名  
 2 月分

日	曜日	定時勤務				備考(時間外勤務等)		
		開始時刻	終了時刻	休憩等 控除時間	勤務時間数	開始時間	終了時刻	勤務時間
1	金				0:00			0:00
2	土				0:00			0:00
3	日				0:00			0:00
4	月	9:00	13:00		4:00			0:00
5	火				0:00			0:00
6	水				0:00			0:00
7	木				0:00			0:00
8	金				0:00			0:00
9	土				0:00			0:00
10	日				0:00			0:00
11	月				0:00			0:00
12	火	9:00	14:00		5:00			0:00
13	水	9:30	13:00		3:30			0:00
14	木				0:00			0:00
15	金	9:00	13:00		4:00			0:00
16	土				0:00			0:00
17	日				0:00			0:00
18	月				0:00			0:00
19	火				0:00			0:00
20	水				0:00			0:00
21	木	9:00	13:00		4:00			0:00
22	金	9:00	14:00		5:00			0:00
23	土				0:00			0:00
24	日				0:00			0:00
25	月	9:30	12:00		2:30			0:00
26	火	9:00	14:00		5:00			0:00
27	水	9:00	14:00		5:00			0:00
28	木				0:00			0:00
					0:00			0:00
					0:00			0:00
					0:00			0:00
計		9 日間勤務 (D)		(A)	38:00	計 (A')		0:00

上記のとおり勤務したことを証明します。 議員名 磯野 勝

【総支給額の計算】

① 時給の場合 (A)	[ 38.0 時間 ] × [単価 900 円]	=	34,200 円 (B)
①' 月額の場合			
② 時間外勤務手当等 (A')	[ 0.0 時間 ] × [単価 円]	=	0 円 (C)
③ 通勤手当・日額の場合 (D)	[ 9 日 ] × [単価 円]	=	0 円 (E)
③' " 月額の場合			
④ 総支給額	(B) + (C) + (E) =		34,200 円 (F)

【実支給額(総支給額-諸控除額)の計算】  
 (F) - [ 円 ] (所得税・住民税、保険料等本人負担額) = 34,200 円 (G)

金 34,200 円 (G) 左記金額を確かに領収致しました。  
 H31 年 3 月 5 日  
 氏名

【政務活動費充当額の計算】

◎ 政務活動時間 [ 36.0 時間 ]	／	総勤務時間 [ 38.0 時間 ]	>	90%
○ 給与 総支給額 (F) [ 34,200 円 ]	× [按分率 90 %]	=	30,780 円 (H)	
○ 保険料等雇用主負担額 [ 円 ]	× [按分率 90 %]	=	0 円 (I)	
○ 政務活動費充当額の計	(H) + (I) =		30,780 円	

政務活動業務 勤務実績表・領収書

2019 年(西暦) 2 月分 氏名

日	曜日	定時勤務				備考(時間外勤務等)		
		開始時刻	終了時刻	休憩等 控除時間	勤務時間数	開始時間	終了時刻	勤務時間
1	金	13:00	17:00		4:00			0:00
2	土				0:00			0:00
3	日				0:00			0:00
4	月	13:00	17:00		4:00			0:00
5	火	9:00	17:00	0:30	7:30			0:00
6	水	9:00	17:00	0:30	7:30			0:00
7	木	13:00	17:00		4:00			0:00
8	金	9:00	17:00	0:30	7:30			0:00
9	土				0:00			0:00
10	日				0:00			0:00
11	月				0:00			0:00
12	火	13:00	17:00		4:00			0:00
13	水	9:00	17:00	0:30	7:30			0:00
14	木	11:00	17:00		6:00			0:00
15	金	13:00	17:00		4:00			0:00
16	土				0:00			0:00
17	日				0:00			0:00
18	月	9:00	17:00	0:30	7:30			0:00
19	火	13:00	17:00		4:00			0:00
20	水	13:00	17:00		4:00			0:00
21	木	13:00	17:00		4:00			0:00
22	金	10:30	17:00	0:30	6:00			0:00
23	土				0:00			0:00
24	日				0:00			0:00
25	月	13:00	17:00		4:00			0:00
26	火	11:00	17:00		6:00			0:00
27	水	11:00	17:00		6:00			0:00
28	木	13:00	17:00		4:00			0:00
					0:00			0:00
					0:00			0:00
					0:00			0:00
計		19 日間勤務(D)		(A)	101:30	計 (A')		0:00

上記のとおり勤務したことを証明します。 議員名 磯野 勝

【総支給額の計算】

① 時給の場合 (A)	[ 101.5 時間] × [単価 900 円]	=	91,350 円 (B)
①' 月額の場合			
② 時間外勤務手当等 (A')	[ 0.0 時間] × [単価 円]	=	0 円 (C)
③ 通勤手当・日額の場合 (D)	[ 19 日] × [単価 円]	=	0 円 (E)
③' " 月額の場合			
④ 総支給額	(B) + (C) + (E) =		91,350 円 (F)

【実支給額(総支給額-諸控除額)の計算】  
(F) - [ 290 円] (所得税・住民税、保険料等本人負担額) = 91,060 円 (G)

金 91,060 円 (G) 左記金額を確かに領収致しました。  
H31年 3月 5日 氏名

【政務活動費充当額の計算】

◎ 政務活動時間 [ 96.0 時間] / 総勤務時間 [ 101.5 時間] > 90%	
○ 給与 総支給額 (F) [ 91,350 円] × [按分率 90 %]	= 82,215 円 (H)
○ 保険料等雇用主負担額 [ 円] × [按分率 90 %]	= 0 円 (I)
○ 政務活動費充当額の計	(H) + (I) = 82,215 円

政務活動業務 勤務実績表・領収書

2019 年(西暦) 2 月分 氏名

日	曜日	定時勤務				備考(時間外勤務等)			
		開始時刻	終了時刻	休憩等 控除時間	勤務時間数	開始時間	終了時刻	勤務時間	
1	金	9:00	13:00		4:00			0:00	
2	土				0:00			0:00	
3	日				0:00			0:00	
4	月				0:00			0:00	
5	火				0:00			0:00	
6	水				0:00			0:00	
7	木	9:00	13:00		4:00			0:00	
8	金				0:00			0:00	
9	土				0:00			0:00	
10	日				0:00			0:00	
11	月				0:00			0:00	
12	火	14:00	16:00		2:00			0:00	
13	水				0:00			0:00	
14	木	9:00	11:00		2:00			0:00	
15	金				0:00			0:00	
16	土				0:00			0:00	
17	日				0:00			0:00	
18	月				0:00			0:00	
19	火	9:00	13:00		4:00			0:00	
20	水	9:00	13:00		4:00			0:00	
21	木				0:00			0:00	
22	金				0:00			0:00	
23	土				0:00			0:00	
24	日				0:00			0:00	
25	月	9:00	15:00		6:00			0:00	
26	火				0:00			0:00	
27	水	9:30	13:00		3:30			0:00	
28	木	9:00	13:00		4:00			0:00	
					0:00			0:00	
					0:00			0:00	
					0:00			0:00	
計		9 日間勤務 (D)			(A)	33:30	計	(A')	0:00

上記のとおり勤務したことを証明します。 議員名 磯野 勝

【総支給額の計算】

① 時給の場合 (A)	[ 33.5 時間 ] × [単価 900 円]	=	30,150 円 (B)
①' 月額の場合			
② 時間外勤務手当等 (A')	[ 0.0 時間 ] × [単価 円]	=	0 円 (C)
③ 通勤手当・日額の場合 (D)	[ 9 日 ] × [単価 円]	=	0 円 (E)
③' # 月額の場合			
④ 総支給額	(B) + (C) + (E) =		30,150 円 (F)

【実支給額(総支給額-諸控除額)の計算】  
 (F) - [ 923 円 ] (所得税・住民税、保険料等本人負担額) = 29,227 円 (G)

金 29,227 円 (G) 左記金額を確かに領収致しました。  
 H31 年 3 月 5 日  
 氏名

【政務活動費充当額の計算】

◎ 政務活動時間 [ 31.5 時間 ]	／	総勤務時間 [ 33.5 時間 ]	>	90%
○ 給与 総支給額 (F) [ 30,150 円 ]	×	[按分率 90 %]	=	27,135 円 (H)
○ 保険料等雇用主負担額 [ 円 ]	×	[按分率 90 %]	=	0 円 (I)
○ 政務活動費充当額の計	(H) + (I) =		27,135 円	



政務活動業務 勤務実績表・領収書

2019 年(西暦) 3 月分 氏名

日	曜日	定時勤務				備考(時間外勤務等)		
		開始時刻	終了時刻	休憩等 控除時間	勤務時間数	開始時間	終了時刻	勤務時間
1	金				0:00			0:00
2	土				0:00			0:00
3	日				0:00			0:00
4	月				0:00			0:00
5	火	9:00	13:00		4:00			0:00
6	水				0:00			0:00
7	木				0:00			0:00
8	金	9:00	13:00		4:00			0:00
9	土				0:00			0:00
10	日				0:00			0:00
11	月	9:30	11:30		2:00			0:00
12	火	9:00	13:00		4:00			0:00
13	水				0:00			0:00
14	木	9:00	13:00		4:00			0:00
15	金				0:00			0:00
16	土				0:00			0:00
17	日				0:00			0:00
18	月	9:00	13:00		4:00			0:00
19	火	9:00	13:00		4:00			0:00
20	水				0:00			0:00
21	木				0:00			0:00
22	金				0:00			0:00
23	土				0:00			0:00
24	日				0:00			0:00
25	月				0:00			0:00
26	火	9:00	13:00		4:00			0:00
27	水				0:00			0:00
28	木	9:00	13:00		4:00			0:00
29	金				0:00			0:00
30	土				0:00			0:00
31	日				0:00			0:00
計		9 日間勤務 (D)		(A)	34:00	計 (A')		0:00

上記のとおり勤務したことを証明します。 議員名 磯野 勝

【総支給額の計算】

① 時給の場合 (A)	[ 34.0 時間 ] × [単価 900 円]	=	30,600 円 (B)
①' 月額の場合			
② 時間外勤務手当等 (A')	[ 0.0 時間 ] × [単価 円]	=	0 円 (C)
③ 通勤手当・日額の場合 (D)	[ 9 日 ] × [単価 円]	=	0 円 (E)
③' " 月額の場合			
④ 総支給額	(B) + (C) + (E) =		30,600 円 (F)

【実支給額(総支給額-諸控除額)の計算】  
(F) - [ 円 ] (所得税・住民税、保険料等本人負担額) = 30,600 円 (G)

金 30,600 円 (G) 左記金額を確かに領収致しました。  
H31年 3月 29日 氏名

【政務活動費充当額の計算】

◎ 政務活動時間 [ 32.0 時間 ]	／	総勤務時間 [ 34.0 時間 ]	>	90%
○ 給与 総支給額 (F) [ 30,600 円 ]	×	[按分率 90 %]	=	27,540 円 (H)
○ 保険料等雇用主負担額 [ 円 ]	×	[按分率 90 %]	=	0 円 (I)
○ 政務活動費充当額の計	(H) + (I) =		27,540 円	

政務活動業務 勤務実績表・領収書

2019 年(西暦) 3 月分 氏名

日	曜日	定時勤務				備考(時間外勤務等)		
		開始時刻	終了時刻	休憩等 控除時間	勤務時間数	開始時間	終了時刻	勤務時間
1	金	9:00	17:00	0:30	7:30			0:00
2	土				0:00			0:00
3	日				0:00			0:00
4	月	12:00	17:00		5:00			0:00
5	火	13:00	17:00		4:00			0:00
6	水	9:00	20:30	1:30	10:00			0:00
7	木	13:00	17:00		4:00			0:00
8	金	13:00	17:00		4:00			0:00
9	土				0:00			0:00
10	日				0:00			0:00
11	月	13:00	17:00		4:00			0:00
12	火	13:00	17:00		4:00			0:00
13	水	9:00	17:00	0:30	7:30			0:00
14	木	13:00	17:00		4:00			0:00
15	金	13:00	17:00		4:00			0:00
16	土				0:00			0:00
17	日				0:00			0:00
18	月	13:00	17:00		4:00			0:00
19	火	13:00	17:00		4:00			0:00
20	水	9:00	17:00	0:30	7:30			0:00
21	木				0:00			0:00
22	金	9:00	17:00	0:30	7:30			0:00
23	土				0:00			0:00
24	日	13:00	17:00		4:00			0:00
25	月	13:00	17:00		4:00			0:00
26	火	13:00	17:00		4:00			0:00
27	水	13:00	17:00		4:00			0:00
28	木	13:00	17:00		4:00			0:00
29	金	9:00	17:00	0:30	7:30			0:00
30	土				0:00			0:00
31	日				0:00			0:00
計		21 日間勤務 (D)		(A)	108:30	計 (A')		0:00

上記のとおり勤務したことを証明します。 議員名 磯野 勝

【総支給額の計算】

① 時給の場合 (A)	[ 108.5 時間 ] × [ 単価 900 円 ] = 97,650 円 (B)
①' 月額の場合	
② 時間外勤務手当等 (A')	[ 0.0 時間 ] × [ 単価 円 ] = 0 円 (C)
③ 通勤手当・日額の場合 (D)	[ 21 日 ] × [ 単価 円 ] = 0 円 (E)
③' " 月額の場合	
④ 総支給額	(B) + (C) + (E) = 97,650 円 (F)

【実支給額 (総支給額 - 諸控除額) の計算】  
 (F) - [ 590 円 ] (所得税・住民税、保険料等本人負担額) = 97,060 円 (G)

金 97,060 円 (G)

左記金額を確かに領収致しました。  
 H31 年 3 月 29 日

氏名

【政務活動費充当額の計算】

◎ 政務活動時間 [ 99.0 時間 ] / 総勤務時間 [ 108.5 時間 ] > 90%	
○ 給与 総支給額 (F) [ 97,650 円 ] × [ 按分率 90 % ] = 87,885 円 (H)	
○ 保険料等雇用主負担額 [ 円 ] × [ 按分率 90 % ] = 0 円 (I)	
○ 政務活動費充当額の計	(H) + (I) = 87,885 円

政務活動業務 勤務実績表・領収書

2019 年(西暦) 3 月分 氏名

日	曜日	定時勤務				備考(時間外勤務等)		
		開始時刻	終了時刻	休憩等 控除時間	勤務時間数	開始時間	終了時刻	勤務時間
1	金				0:00			0:00
2	土				0:00			0:00
3	日				0:00			0:00
4	月	9:00	12:00		3:00			0:00
5	火				0:00			0:00
6	水				0:00			0:00
7	木	9:00	13:00		4:00			0:00
8	金				0:00			0:00
9	土				0:00			0:00
10	日				0:00			0:00
11	月	9:00	13:00		4:00			0:00
12	火				0:00			0:00
13	水				0:00			0:00
14	木				0:00			0:00
15	金	9:00	13:00		4:00			0:00
16	土				0:00			0:00
17	日				0:00			0:00
18	月				0:00			0:00
19	火				0:00			0:00
20	水				0:00			0:00
21	木				0:00			0:00
22	金				0:00			0:00
23	土				0:00			0:00
24	日				0:00			0:00
25	月	9:00	13:00		4:00			0:00
26	火				0:00			0:00
27	水	9:00	13:00		4:00			0:00
28	木				0:00			0:00
29	金				0:00			0:00
30	土				0:00			0:00
31	日				0:00			0:00
計		6 日間勤務 (D)		(A)	23:00	計 (A')		0:00

上記のとおり勤務したことを証明します。 議員名 磯野 勝

【総支給額の計算】

- ① 時給の場合 (A) [ 23.0 時間] × [単価 900 円] = 20,700 円 (B)
- ①' 月額の場合
- ② 時間外勤務手当等 (A') [ 0.0 時間] × [単価 円] = 0 円 (C)
- ③ 通勤手当・日額の場合 (D) [ 6 日] × [単価 円] = 0 円 (E)
- ③' " 月額の場合
- ④ 総支給額 (B) + (C) + (E) = 20,700 円 (F)

【実支給額(総支給額-諸控除額)の計算】

(F) - [ 634 円] (所得税・住民税、保険料等本人負担額) = 20,066 円 (G)

金 20,066 円 (G)

左記金額を確かに領収致しました。  
H31年 3月 29日

氏名

【政務活動費充当額の計算】

- ◎ 政務活動時間 [ 21.5 時間] / 総勤務時間 [ 23.0 時間] > 90%
- 給与 総支給額 (F) [ 20,700 円] × [按分率 90 %] = 18,630 円 (H)
- 保険料等雇用主負担額 [ 円] × [按分率 90 %] = 0 円 (I)
- 政務活動費充当額の計 (H) + (I) = 18,630 円