

事 務 費

第5号の2様式(第7条関係)

政務活動費領収書貼付用紙

職員氏名(会派名)	上倉淑敬	整理番号	16.21.46.66.85.98 113.128.145.161.177		
費目	調査研究費・研修費・広報広報費・要請等経費・会議費・資料作成費・資料購入費・事務所費・事務費・人件費				
支払内容	OA機器環境サポート料				
支払金額	30000 円	按分率	100%	計上額	30000 円
按分率の考え方					
備考					
(領収書は、重ならないように貼付してください。)					
	01-05-20 日 W	*2,700	HC) #1 / SS 5		(26)
	01-07-22 日 W	*2,700	HC) #2 / SS 6		(27)
	01-09-20 日 W	*2,700	HC) #3 / SS 7		(28)
	01-09-20 日 W	*2,700	HC) #4 / SS 8		(29)
	01-10-21 日 W	*2,700	HC) #5 / SS 9		(30)
	01-11-20 日 W	*2,750	HC) #6 / SS 10		(31)
	01-12-20 日 W	*2,750	HC) #7 / SS 11		(32)
	02-01-20 日 W	*2,750	HC) #8 / SS 12		(33)
	02-02-23 日 W	*2,750	HC) #9 / SS 13		(34)
	02-03-23 日 W	*2,750	HC) #10 / SS 14		(35)
	02-03-23 日 W	*2,750	HC) #11 / SS 15		(36)
	02-03-23 日 W	*2,750	HC) #12 / SS 16		(37)

第5号の2様式（第7条関係）

政務活動費領収書貼付用紙

議員氏名(会派名)	上倉 淑敬	整理番号	18.22.47.67.87.100 115.129-146-160.178		
費目	調査研究費・研修費・広報広報費・要請等活動費・会費・資料作成費・資料購入費・事務所費・事務費・人件費				
支払内容	複合機使用料				
支払金額	46023 円	按分率	100%	計上額	46023 円
按分率の考え方					
備考					

(領収書は、重ならないように貼付してください。)

01-06-23	B W	*4,109	SMBC(キヤノ) 利用料	18
01-07-23	B W	*4,109	SMBC(キヤノ) 利用料	32
01-08-23	B W	*4,109	SMBC(キヤノ) 利用料	47
01-09-23	B W	*4,109	SMBC(キヤノ) 利用料	62
01-10-23	B W	*4,109	SMBC(キヤノ) 9 利用料	82
01-11-25	B W	*4,297	SMBC(キヤノ) 利用料	100
01-12-23	B W	*4,441	SMBC(キヤノ) 11 利用料	115
02-01-23	B W	*4,125	SMBC(キヤノ) 12 利用料	129
02-02-23	B W	*4,133	SMBC(キヤノ) / 利用料	146
02-03-23	B W	*4,165	SMBC(キヤノ) 2 利用料	160
02-04-23	B W	*4,133	SMBC(キヤノ) 3 利用料	178

ご請求書 (お引落のお知らせ)

Canon

2019年05月06日

上倉 淑敬 御中

キヤノンマーケティングジャパン



いつも格別のお引立てを賜り誠に有難うございます。
下記の通りご請求申し上げます。

お支払方法：ご指定口座より振替させていただきます。
お引落日：2019年06月24日
お引落口座：[Redacted]

お客様番号 [Redacted]
請求書No. : 53996862
締日 : 2019年05月分
ご請求額 (税込) : ¥4,109-

契約書No. K150423808 設置先名 上倉 淑敬
製品名 IR-ADVCS235F シリアルNo. JML22655
今回国値
1 カラーコピー 1,428
2 カラープリント 7,845
3 ブラック 51,555
品名 カウンター保守料金
含算基本料金
納期延長料増

請求期間	2019/04/01~2019/05/07	伝票No.	KE000081415272
前国値			
控除数	0	ご使用数	10
	1,418		41
	7,804		744
	50,804		

数量・月数	単価	金額
1	2,550	2,550
1	1,000	1,000

<各種サービス料金合計>
料金合計 (税抜) 3,805
消費税等合計 (8.00%) 304
ご請求額合計 4,109

リモートプラスIR-ADV (BOXあり) おまかせ IR-ADVCS235F

ご請求書 (お引落のお知らせ)

Canon

2019年06月04日

上倉 淑敬 御中

キヤノンマーケティングジャパン



いつも格別のお引立てを賜り誠に有難うございます。
下記の通りご請求申し上げます。

お支払方法：ご指定口座より振替させていただきます。
お引落日：2019年07月23日
お引落口座：[Redacted]

お客様番号 [Redacted]
請求書No. : 54383337
締日 : 2019年06月分
ご請求額 (税込) : ¥4,109-

契約書No. K150423808 設置先名 上倉 淑敬
製品名 IR-ADVCS235F シリアルNo. JML22655
今回国値
1 カラーコピー 1,429
2 カラープリント 7,878
3 ブラック 52,085
品名 カウンター保守料金
含算基本料金
納期延長料増

請求期間	2019/05/07~2019/06/03	伝票No.	KE000082241131
前国値			
控除数	0	ご使用数	1
	1,428		33
	7,845		525
	51,555		

数量・月数	単価	金額
1	2,550	2,550
1	1,000	1,000

<各種サービス料金合計>
料金合計 (税抜) 3,805
消費税等合計 (8.00%) 304
ご請求額合計 4,109

リモートプラスIR-ADV (BOXあり) おまかせ IR-ADVCS235F

ご請求書 (お引落のお知らせ)



2019年07月02日

上倉 淑敬 御中



いつも格別のお引立てを賜り誠に有難うございます。
記の通りご請求申し上げます。

お支払方法：ご指定口座より振替させていただきます。
お引落日：2019年08月23日
お引落口座：[REDACTED]

お客様番号 [REDACTED]
請求書No. : 54786826
締日 : 2019年07月分
ご請求額 (税込) : ¥4,109-

契約書No. K150423808 設置先名 上倉 淑敬		請求期間 2019/06/03~2019/07/01		伝票No. KE000083100319	
製品名 IR-ADVCS235F	シリアルNo. JML22855	今回値	繰越値	ご使用数	
1 カラーコピー	1,432	1,429	0	3	
2 カラープリント	7,902	7,878	0	24	
3 ブラック	52,565	52,085	4	476	
品名 カウンター保守料金					
	合算基本料金			数量・月数	単価
	MS期間延長割増	(10,000)		1	2,550
リモートプラスIR-ADV (BOXあり) おまかせ IR-ADVCS235F	JML22855			1	1,000
<各種サービス料金合計>				料金合計 (税抜)	3,805
				消費税等合計 (8.00%)	304
				ご請求額合計	4,109

ご請求書 (お引落のお知らせ)



2019年08月02日

上倉 淑敬 御中

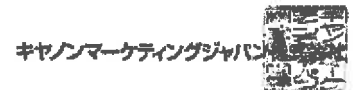

いつも格別のお引立てを賜り誠に有難うございます。
記の通りご請求申し上げます。

お支払方法：ご指定口座より振替させていただきます。
お引落日：2019年09月24日
お引落口座：[REDACTED]

お客様番号 [REDACTED]
請求書No. : 55200041
締日 : 2019年08月分
ご請求額 (税込) : ¥4,109-

<お知らせ>請求書のWeb配信を推進させていただいております。詳しくは裏面のご案内をご覧くださいませようお願い申し上げます。

契約書No. K150423808 設置先名 上倉 淑敬		請求期間 2019/07/01~2019/08/01		伝票No. KE000083079504	
製品名 IR-ADVCS235F	シリアルNo. JML22855	今回値	繰越値	ご使用数	
1 カラーコピー	1,434	1,432	0	2	
2 カラープリント	7,923	7,902	0	21	
3 ブラック	52,745	52,585	1	179	
品名 カウンター保守料金					
	合算基本料金			数量・月数	単価
	MS期間延長割増	(10,000)		1	2,550
リモートプラスIR-ADV (BOXあり) おまかせ IR-ADVCS235F	JML22855			1	1,000
<各種サービス料金合計>				料金合計 (税抜)	3,805
				消費税等合計 (8.00%)	304
				ご請求額合計	4,109

ご請求書 (お引落のお知らせ)

Canon

2019年09月03日

上倉 淑敬 御中

キヤノンマーケティングジャパン



いつも格別のお引立てを賜り誠に有難うございます。
下記の通りご請求申し上げます。

お支払方法：ご指定口座より振替させていただきます。
お引落日：2019年10月23日
お引落口座：[REDACTED]

お客様番号：[REDACTED]
請求書No.：55605855
締日：2019年09月分
ご請求額 (税込)：¥4,109-

<お知らせ>請求書のWeb配信を推進させていただいております。詳しくは裏面のご案内をご覧くださいませようお願い申し上げます。

契約書No. K150423808 設置先名 上倉 淑敬		製品名 IR-ADVCS235F シリアルNo. JNL22655		請求期間 2019/08/01~2019/08/02	伝票No. KE000084852884			
		今回値	前回値	控除数	ご使用数	数量・月数	単価	金額
1	カラーコピー	1,461	1,434	0	27	1	2,550	2,550
2	カラープリント	7,978	7,923	1	54	1	255	255
3	ブラック	52,801	52,745	0	56	1	1,000	1,000
品名	カウンター保守料金							
		含算基本料金						
		MG期間延長割増	(10.00%)					
リモートプラスIR-ADV (BOXあり) おまかせ IR-ADVCS235F		JNL22655						
<各種サービス料金合計>						料金合計 (税抜)		3,805
						(10%対象)		3,805
						消費税等		304
						ご請求額合計		4,109

※…非課税または免税/※…軽減税率対象品目/※…金額ご入金済/レ…一部ご入金済

ご請求書 (お引落のお知らせ)

Canon

2019年10月02日

上倉 淑敬 御中

キヤノンマーケティングジャパン



いつも格別のお引立てを賜り誠に有難うございます。
下記の通りご請求申し上げます。

お支払方法：ご指定口座より振替させていただきます。
お引落日：2019年11月25日
お引落口座：[REDACTED]

お客様番号：[REDACTED]
請求書No.：56025807
締日：2019年10月分
ご請求額 (税込)：¥4,297-

<お知らせ>請求書のWeb配信を推進させていただいております。詳しくは裏面のご案内をご覧くださいませようお願い申し上げます。

契約書No. K150423808 設置先名 上倉 淑敬		製品名 IR-ADVCS235F シリアルNo. JNL22655		請求期間 2019/09/02~2019/10/01	伝票No. KE000085721544			
		今回値	前回値	控除数	ご使用数	数量・月数	単価	金額
1	カラーコピー	1,504	1,461	1	42	1	13.00	546
2	カラープリント	8,108	7,978	2	126	1	13.00	1,838
3	ブラック	53,111	52,801	3	307	1	1.50	460
品名	カウンター保守料金							
1	カラーコピー	MG期間延長割増	(10.00%)	1	~			54
2	カラープリント	MG期間延長割増	(10.00%)	1	~			163
3	ブラック	MG期間延長割増	(10.00%)	1	~			46
リモートプラスIR-ADV (BOXあり) おまかせ IR-ADVCS235F		JNL22655						
<各種サービス料金合計>						料金合計 (税抜)		3,907
						(10%対象)		3,907
						消費税等		390
						ご請求額合計		4,297

※…非課税または免税/※…軽減税率対象品目/※…金額ご入金済/レ…一部ご入金済

ご請求書 (お引落のお知らせ)

Canon

2019年11月05日

上倉 淑敬 御中

キヤノンマーケティングジャパン



いつも格別のお引立てを賜り誠に有難うございます。
記の通りご請求申し上げます。

お支払方法：ご指定口座より振替させていただきます。
お引落日：2019年12月23日
お引落口座：[Redacted]

お客様番号：[Redacted]
請求書No.：56457697
締日：2019年11月分
ご請求額 (税込)：¥4,441-

<お知らせ> 請求書のWeb配信を推進させていただいております。詳しくは裏面のご案内をご覧くださいようお願い申し上げます。

契約書No.	設置先名	請求期間	伝票No.
K150423808	上倉 淑敬	2019/10/01~2019/11/01	KE00086587459
製品名 IR-ADVCS235F	シリアルNo. JML22655		
		今回値	前回値
1	カラーコピー	1,603	1,504
2	カラープリント	8,196	8,108
3	ブラック	53,343	53,111
品名	カウンター保守料金		
1	カラーコピー		
		数量・月数	単価
		97	13.00
			金額
			1,261
			126
2	カラープリント		
		89	13.00
			1,167
			116
3	ブラック		
		230	1.50
			345
			34
			1,000
			1,000
			1,000
リモートプラスIR-ADV (BOXあり) おまかせ IR-ADVCS235F JML22655			
<各種サービス料金合計>			
料金合計 (税抜) 4,038			
(10%対象) 4,038			
消費税等 403			
ご請求額合計 4,441			

※…非課税または免税 / *…軽減税率対象品目 / X…全額ご入金済 / レ…一部ご入金済

ご請求書 (お引落のお知らせ)

Canon

2019年12月03日

上倉 淑敬 御中

キヤノンマーケティングジャパン



いつも格別のお引立てを賜り誠に有難うございます。
記の通りご請求申し上げます。

お支払方法：ご指定口座より振替させていただきます。
お引落日：2020年01月23日
お引落口座：[Redacted]

お客様番号：[Redacted]
請求書No.：96861197
締日：2019年12月分
ご請求額 (税込)：¥4,185-

<お知らせ> 請求書のWeb配信を推進させていただいております。詳しくは裏面のご案内をご覧くださいようお願い申し上げます。

契約書No.	設置先名	請求期間	伝票No.
K150423808	上倉 淑敬	2019/11/01~2019/12/02	KE00087456163
製品名 IR-ADVCS235F	シリアルNo. JML22655		
		今回値	前回値
1	カラーコピー	1,612	1,503
2	カラープリント	8,295	8,196
3	ブラック	53,397	53,343
品名	カウンター保守料金		
		数量・月数	単価
		1	2,550
			金額
			255
			1,000
			1,000
			1,000
リモートプラスIR-ADV (BOXあり) おまかせ IR-ADVCS235F JML22655			
<各種サービス料金合計>			
料金合計 (税抜) 3,805			
(10%対象) 3,805			
消費税等 380			
ご請求額合計 4,185			

※…非課税または免税 / *…軽減税率対象品目 / X…全額ご入金済 / レ…一部ご入金済

ご請求書 (お引落のお知らせ)



2020年01月07日

上倉 淑敬 御中

キヤノンマーケティングジャパン



いつも格別のお引立てを賜り誠に有難うございます。
 下記の通りご請求申し上げます。

お支払方法：ご指定口座より振替させていただきます。
 お引落日：2020年02月26日
 お引落口座：[Redacted]

お客様番号：[Redacted]
 請求書No.：57281087
 締日：2020年01月分
 ご請求額 (税込)：¥4,185-

<お知らせ>請求書のWeb配信を推進させていただいております。詳しくは裏面のご案内をご覧くださいませようお願い申し上げます。

契約書No. K150423808	敬称先名 上倉 淑敬	請求期間 2019/12/02~2020/01/08	伝票No. KE000088350751
製品名 IR-ADV5235F	シリアルNo. JML22655	控除数	ご使用数
1 カラーコピー	今回値 1,646	1	33
2 カラープリント	8,315	0	30
3 ブラック	53,459	0	62
品名 カウンター保守料金			
	合算基本料金 納期延長料増	(10.00%)	
リモートプラスIR-ADV (BOXあり) おまかせ IR-ADV5235F	JML22655		
		数量・月数	単価
		1	2,550
			2,550
		1	1,000
			1,000
<各種サービス料金合計>			料金合計 (税抜)
			(10%対象)
			消費税等
			ご請求額合計
			3,805
			3,805
			380)
			4,185

*...非課税または免税 / *...軽減税率対象品目 / X...全額ご入金済 / ...一部ご入金済

ご請求書 (お引落のお知らせ)



2020年02月04日

上倉 淑敬 御中

キヤノンマーケティングジャパン



いつも格別のお引立てを賜り誠に有難うございます。
 下記の通りご請求申し上げます。

お支払方法：ご指定口座より振替させていただきます。
 お引落日：2020年03月23日
 お引落口座：[Redacted]

お客様番号：[Redacted]
 請求書No.：57685927
 締日：2020年02月分
 ご請求額 (税込)：¥4,185-

<お知らせ>請求書のWeb配信を推進させていただいております。詳しくは裏面のご案内をご覧くださいませようお願い申し上げます。

契約書No. K150423808	敬称先名 上倉 淑敬	請求期間 2020/01/08~2020/02/03	伝票No. KE000089235077
製品名 IR-ADV5235F	シリアルNo. JML22655	控除数	ご使用数
1 カラーコピー	今回値 1,672	0	26
2 カラープリント	8,403	1	87
3 ブラック	53,531	0	72
品名 カウンター保守料金			
	合算基本料金 納期延長料増	(10.00%)	
リモートプラスIR-ADV (BOXあり) おまかせ IR-ADV5235F	JML22655		
		数量・月数	単価
		1	2,550
			2,550
		1	1,000
			1,000
<各種サービス料金合計>			料金合計 (税抜)
			(10%対象)
			消費税等
			ご請求額合計
			3,805
			3,805
			380)
			4,185

*...非課税または免税 / *...軽減税率対象品目 / X...全額ご入金済 / ...一部ご入金済

ご請求書（お引落のお知らせ）

Canon

2020年03月03日

上倉 淑敬 御中

キヤノンマーケティングジャパン



つも格別のお引立てを賜り誠に有難うございます。
下記の通りご請求申し上げます。

お支払方法：ご指定口座より振替させていただきます。

お引落日：2020年04月23日

お引落口座：[Redacted]

お客様番号：[Redacted]
請求書No.：58082226
締日：2020年03月分
ご請求額（税込）：¥4,185-

契約書No. K150423808	設置先名 上倉 淑敬	請求期間 2020/02/03~2020/03/02	伝票No. KE000090141219
製品名 IR-ADVCS235F	シリアルNo. JWL22655	検数	ご使用数
	今回値	前回値	
1 カラーコピー	1,677	1,672	0
2 カラープリント	8,483	8,403	1
3 ブラック	53,899	53,531	3
品名 カウンター保守料金			365
	数量・月数	単価	金額
	1	2,550	2,550
			255
		1,000	1,000
リモートプラスIR-ADV (BOXあり) おまかせ IR-ADVCS235F	含基本料金 MG期間延長割増 (10,000)	JWL22655	
<各種サービス料金合計>			料金合計 (税抜)
			(10%対象)
			消費税等
			ご請求額合計
			3,805
			3,805
			380
			4,185

*…非課税または免税 / **…軽減税率対象品目 / X…全額入金済 / △…一部入金済

第5号の2様式（第7条関係）

政務活動費領収書貼付用紙

議員氏名(会派名)	上倉 淑敬	整理番号	179		
費目	調査研究費・研修費・広報広聴費・要請接待等活動費・会議費・資料作成費・資料購入費・事務所費・事務費・人件費				
支払内容	通信費（TEL）3月分				
支払金額	10495円	按分率	100%	計上額	10495円
按分率の考え方					
備考					

（領収書は、重ならないように貼付してください。）

電話料金等払込票領収証

西日本ご利用分

ご請求先氏名
上倉 淑敬 様

お客様番号
[REDACTED]

2020年 4月ご請求分
金額(円)
¥10,495-

受取人
NITファイナンス株式会社
TEL 3332

お問合せ先（無料）
0800-3335550

20. 4. 27
川 西
97780

取人印捺印付欄
(全国銀行・CVS用)→お客様

お客様電話番号等 BILLING NUMBER	075-623-4122	請求年月 MONTH OF ISSUE	2020年 4月ご請求分
----------------------------	--------------	------------------------	--------------

ご請求内訳 (お客様番号 [REDACTED])

内訳項目 CHARGE BREAKDOWN BY CATEGORY (YEN)	金額 (円) AMOUNT (YEN)	請求内訳等詳細 DETAILS OF CHARGE BREAKDOWN	税区 TA
◆075-623-4122			
◇NTT西日本ご利用分	4,858	回線使用料 (基本料) (事務用) 3月 6日～ 4月 5日 ボイスフープ使用料 3月 6日～ 4月 5日 INS通話料 3月 6日～ 4月 5日 (内訳) イチリッツ1通分 (内訳) イチリッツ1通用通話料 (内訳) 通常通話料専用分 ユニバーサルサービス料 消費税等相当額 (合計)	合 合 合 合 合 合 合
◇NTTコミュニケーションご利用分	2,381	携帯等への0033通話料 INS通話料 消費税等相当額 (合計)	合 合 合
◇携帯電話会社ご利用分	3,256	INS通話料 消費税等相当額 (合計)	合
◇NTT西日本分 (小計)	10,495	(小計)	
◇合計	10,495	合計	

<p>***NTT西日本からのお知らせ***</p> <p>※電話のご注文・お問合せは「116」へ (無料) / 携帯電話からは0800-2000116へ (無料)</p> <p>※電話の故障は「113」へ (無料) / 携帯電話からは0120-444113へ (無料)</p> <p>※フレッツ・ひかり電話: 0120-116116へ (無料) / 故障: 0120-248995へ (無料)</p> <p>※弊社分請求票のうち、料金回収代行分は、NTTファイナンスへ請求事務を委託しています。</p>	<p>***ユニバーサルサービス料について***</p> <p>ユニバーサルサービス料は、あまねく日本全国においてユニバーサルサービス (NTT東西の加入電話等) の提供を確保するために負担いただく料金です。なお、社団法人電気通信事業者から1番号あたりの費用 (番号単価) が公表されています。</p>
--	---

M30021111002 01652 01637

第5号の2様式 (第7条関係)

政務活動費領収書貼付用紙

議員氏名(会派名)	上倉 淑 敬	整理番号	9		
費 目	調査研究費・研修費・広報広報費・要請請答等電話費・会議費・資料作成費・資料購入費・事務所費(事務費)・人件費				
支払内容	通信費(電話) 4月分				
支払金額	9,185円	按分率	100%	計上額	9,185円
按分率の考え方					
備 考					

(領収書は、重ならないように貼付してください。)

電話料金等払込受領証
西日本ご利用分

ご請求氏名
上倉 淑 敬

お客様番号
[REDACTED]

2019年 5月ご請求分
金額(円)
¥9,185-

受取人
NITファイナンス株式会社
TEL 4

お問合せ先 (無料)
0800-3335550

領 収 印
No. 4
出納
1.5.29
京都・伏見

記入印
(全額控除・CVS用)→お客様

お客様電話番号等 BILLING NUMBER	075-623-4122	請求年月 MONTH OF ISSUE	2019年 5月ご請求分
----------------------------	--------------	------------------------	--------------

ご請求内訳 (お客様番号 [REDACTED])

内訳項目 CHARGE BREAKDOWN BY CATEGORY (YEN)	金額(円) AMOUNT (YEN)	請求内訳等詳細 DETAILS OF CHARGE BREAKDOWN	税金 T/
◆075-623-4122			
◇NTT西日本ご利用分	3,530	回線使用料(基本料)(事務用) 4月 6日～ 5月 5日	合
5,072	800	ボイスワープ使用料 4月 6日～ 5月 5日	合
	365	INS通話料 4月 6日～ 5月 5日	合
	340	(内訳) イチリッ1適用分	
	340	(内訳) イチリッ1適用通話料	
	25	(内訳) 通常通話料適用分	
	2	ユニバーサルサービス料	合
	375	消費税等相当額(合計)	合算表示の料金合計×8%
◇NTTコミュニケーションズご利用分	1,089	携帯等への0039通話料	合
1,446	250	INS通話料 4月 6日～ 5月 5日、0570	合
	107	消費税等相当額(合計)	合算表示の料金合計×8%
◇携帯電話会社ご利用分	2,470	INS通話料 4月 6日～ 5月 5日	合
2,667	197	消費税等相当額(合計)	合算表示の料金合計×8%
◇NTT西日本分(小計)	9,185	(小計)	
◇合計	9,185	合計	

NTT西日本からのお知らせ

※電話のご注文・お問合せは「116」へ(無料) / 携帯電話からは0800-2000116へ(無料)
 ※電話の故障は「113」へ(無料) / 携帯電話からは0120-444113へ(無料)
 ※フレッツ・ひかり電話: 0120-116116へ(無料) / 故障: 0120-248995へ(無料)
 ※弊社分請求制のうち、料金回収代行分は、NTTファイナンスへ請求事務を委託しています。

ユニバーサルサービス料について

ユニバーサルサービス料は、あまねく日本全国においてユニバーサルサービス(NTT東海の加入電話等)の提供を確保するためにご負担いただく料金です。なお、社団法人電気通信事業者連合会から1番号あたりの費用(番号単価)が公表されています。

M30021211001 11548 10995

第5号の2様式（第7条関係）

政務活動費領収書貼付用紙

議員氏名(会派名)	上倉 淑敬	整理番号	25		
費目	調査研究費・研修費・広報広報費・要請策等活動費・会議費・資料作成費・資料購入費・事務所費・事務費・人件費				
支払内容	通信費（電話）5月分				
支払金額	6573円	按分率	100%	計上額	6573円
按分率の考え方					
備考					

（領収書は、重ならないように貼付してください。）

電話料金等払込受領証
西日本ご利用分

ご請求先氏名
上倉 淑敬 様

お客様番号
[REDACTED]

2019年 6月ご請求分

金額(円)
¥6,573-

受取人
NTTファイナンス株式会社
〒100-8558 東京都千代田区千代田1-1-1

お問合せ先 (無料)
0800-3335550

領 収 日 時 印
19 0 0

取 込 印 紙 貼 付 欄
(金融機関・CVS用)→お客様

お客様電話番号等 BILLING NUMBER	075-623-4122	請求年月 MONTH OF ISSUE	2019年 6月ご請求分
----------------------------	--------------	------------------------	--------------

ご請求内訳 (お客様番号 XXXXXXXXXX)

内訳項目 CHARGE BREAKDOWN BY CATEGORY	金額(円) AMOUNT (YEN)	内訳金額(円) AMOUNT (YEN)	請求内訳等詳細 DETAILS OF CHARGE BREAKDOWN	税区 TA
◆075-623-4122				
◇NTT西日本ご利用分	4,917	3,530	回線使用料(基本料)(事務用) 5月 6日~ 6月 5日	合
		800	ボイスワープ使用料 5月 6日~ 6月 6日	合
		221	INS通話料 5月 6日~ 6月 5日	合
		(221)	(内訳) イチリッツ1適用分	
		< 221 >	(内訳) イチリッツ1適用通話料	
		(0)	(内訳) 通常通話料適用分	
		2	ユニバーサルサービス料	合
		364	消費税等相当額(合計)	合算表示の料金合計×8%
◇NTTコミュニケーションご利用分	285	264	携帯等へのCOS3通話料	合
		21	消費税等相当額(合計)	合算表示の料金合計×8%
◇携帯電話会社ご利用分	1,371	1,270	INS通話料 5月 6日~ 6月 5日	合
		101	消費税等相当額(合計)	合算表示の料金合計×8%
◇NTT西日本分(小計)	6,573	6,573	(小計)	
◇合計	6,573	6,573	合計	

<p>***NTT西日本からのお知らせ***</p> <p>※電話のご注文・お問合せは「116」へ(無料) / 携帯電話からは0800-2000116へ(無料)</p> <p>※電話の故障は「113」へ(無料) / 携帯電話からは0120-444113へ(無料)</p> <p>※フレッツ・ひかり電話: 0120-116116へ(無料) / 故障: 0120-248995へ(無料)</p> <p>※弊社分請求額のうち、料金回収代行分は、NTTファイナンスへ請求事務を委託しています。</p>	<p>***ユニバーサルサービス料について***</p> <p>ユニバーサルサービス料は、あまねく日本全国においてユニバーサルサービス(NTT東西の加入電話等)の提供を確保するためにご負担いただく料金です。なお、社団法人電気通信事業者1から1番号あたりの費用(番号単価)が公表されています。</p>
--	---

M3002111002 04255 04208

第5号の2様式(第7条関係)

政務活動費領収書貼付用紙

議員氏名(会派名)	上倉 淑敬	整理番号	37		
費目	調査研究費・研修費・広報広報費・要請陳情等活動費・会議費・資料作成費・資料購入費・事務所費・事務費・人件費				
支払内容	通信費(電話) 6月分				
支払金額	5954円	按分率	100%	計上額	5954円
按分率の考え方					
備考					

(領収書は、重ならないように貼付してください。)

電話料金等払込受領証
西日本ご利用分

ご請求先氏名
上倉 淑敬 様

お客様番号
[REDACTED]

2019年 7月ご請求分
金額(円)
¥5,954-

受取人
NTTファイナンス株式会社
TEL6

お問合せ先(無料)
0800-3335550

取付日押印
19.7.30
川 野
2019
法人印業務用印
(全国共通・CVS用) お客様

お客様電話番号等 BILLING NUMBER	075-623-4122	請求年月 MONTH OF ISSUE	2019年 7月ご請求分
----------------------------	--------------	------------------------	--------------

ご請求内訳 (お客様番号 XXXXXXXXXX)

内訳項目 金額(円) CHARGE BREAKDOWN BY CATEGORY (YEN)	内訳金額(円) AMOUNT (YEN)	請求内訳等詳細 DETAILS OF CHARGE BREAKDOWN	税区 TA
◆075-623-4122			
◇NTT西日本ご利用分 4,842	3,530	回線使用料(基本料)(事務用) 6月 6日~ 7月 5日 合	
	800	ボイスワープ使用料 6月 6日~ 7月 5日 合	
	153	INS通話料 6月 6日~ 7月 5日 合	
	153	(内訳) イチリッツI適用分 次回(来月分)の割引計算期間は、7月 6日~ 8月 5日です。 イチリッツIをご利用にならなかった場合、166円となります。	
	153	(内訳) イチリッツI適用通話料	
	0	(内訳) 通常通話料適用分	
	1	ユニバーサルサービス料 [日割]	合
	358	消費税等相当額(合計)	
◇携帯通話会社ご利用分 1,112	1,030	INS通話料 6月 6日~ 7月 5日 合	
	82	消費税等相当額(合計)	
◇NTT西日本分(小計) 5,954	5,954	(小計)	
◇合計 5,954	5,954	合計	

NTT西日本からのお知らせ

※電話のご注文・お問合せは「116」へ(無料) / 携帯電話からは0800-2000116へ(無料)
 ※電話の故障は「113」へ(無料) / 携帯電話からは0120-444113へ(無料)
 ※フレッツ・ひかり電話: 0120-116116へ(無料) / 故障: 0120-248995へ(無料)
 ※弊社分請求額のうち、料金回収代行分は、NTTファイナンスへ請求事務を委託しています。

ユニバーサルサービス料について

ユニバーサルサービス料は、あまねく日本全国においてユニバーサルサービス(NTT東西の加入電話等)の提供を確保する/にご負担いただく料金です。なお、社団法人電気通信事業者から1番号あたりの費用(番号単価)が公表されています。

M30021211001 11405 10877

第5号の2様式(第7条関係)

政務活動費領収書貼付用紙

議員氏名(会派名)	上倉 淑敬	整理番号	55		
費目	調査研究費・研修費・広報広報費・要請陳情等活動費・会議費・資料作成費・資料購入費・事務所費・事務費・人件費				
支払内容	通信費(電話) 7月分				
支払金額	8837円	按分率	100%	計上額	8837円
按分率の考え方					
備考					

(領収書は、重ならないように貼付してください。)

電話料金等払込受領証
西日本ご利用分

ご請求先氏名
上倉 淑敬 様

お客様番号
[REDACTED]

2019年 8月ご請求分

金額(円)
¥8,837-

受取人
NTTファイナンス株式会社
アエセ 7

お問合せ先 (無料)
0800-3335550

19.8.27
川 田 97780

収入印紙貼付欄
(金庫用紙・CVS用)→お客様

お客様電話番号等 BILLING NUMBER	075-623-4122	請求年月 MONTH OF ISSUE	2019年 8月ご請求分
----------------------------	--------------	------------------------	--------------

ご請求内訳 (お客様番号 [REDACTED])

内訳項目 CHARGE BREAKDOWN BY CATEGORY (YEN)	金額(円) AMOUNT (YEN)	請求内訳等詳細 DETAILS OF CHARGE BREAKDOWN	税区 TA
◆075-623-4122 ◇NTT西日本ご利用分 5,047	3,530	回線使用料(基本料)(事務用) 7月 6日~ 8月 5日	合
	800	ボイスワープ使用料 7月 6日~ 8月 5日	合
	10	IP電話へのINS通話料 7月 6日~ 8月 5日	合
	331	INS通話料 7月 6日~ 8月 5日	合
	331	(内訳) イチリッツ1適用分 次回(未月分)の割引計算期間は、8月 6日~ 8月 5日です。イチリッツ1をご利用にならなかった場合、402円となります。	
	< 331 >	<内訳> イチリッツ1適用通話料	
	0	(内訳) 通常通話料適用分	
	3	ユニバーサルサービス料	合
	373	消費税等相当額(合計) 合算表示の料金合計×8%	
◇NTTコミュニケーションズご利用分 1,458	990	携帯等への0033通話料	合
	360	INS通話料 8月 6日~ 8月 5日、0670	合
	108	消費税等相当額(合計) 等をご利用の場合は、その料金を含む 合算表示の料金合計×8%	
◇携帯電話会社ご利用分 2,332	2,160	INS通話料 7月 6日~ 8月 5日	合
	172	消費税等相当額(合計) 合算表示の料金合計×8%	
◇NTT西日本分(小計) 8,837	8,837	(小計)	
◇合計 8,837	8,837	合計	

<p>***NTT西日本からのお知らせ***</p> <p>※電話のご注文・お問合せは「116」へ(無料) / 携帯電話からは0800-2000116へ(無料)</p> <p>※電話の故障は「113」へ(無料) / 携帯電話からは0120-444113へ(無料)</p> <p>※フレッツ・ひかり電話: 0120-116116へ(無料) / 故障: 0120-248995へ(無料)</p> <p>※弊社分請求額のうち、料金回収代行分は、NTTファイナンスへ請求事務を委託しています。</p>	<p>***ユニバーサルサービス料について***</p> <p>ユニバーサルサービス料は、あまねく日本全国においてユニバーサルサービス(NTT東西の加入電話等)の提供を確保するために負担いただく料金です。なお、社団法人電気通信事業者から1番号あたりの費用(番号単位)が公表されています。</p>
--	---

M30021111002 03486 03449

第5号の2様式（第7条関係）

政務活動費領収書貼付用紙

議員氏名(会派名)	上倉 淑敬	整理番号	69		
費目	調査研究費・研修費・広報広報費・要請演習等活動費・会議費・資料作成費・資料購入費・事務所費・事務費・ <u>事務費</u> ・人件費				
支払内容	通信費（電話）8月分				
支払金額	6694円	按分率	100%	計上額	6694円
按分率の考え方					
備考					

（領収書は、重ならないように貼付してください。）

電話料金等払込受領証
西日本ご利用分

ご請求先氏名
上倉 淑敬 様

お客様番号
[REDACTED]

2019年 9月ご請求分

金額(円)
¥6,694-

受取人
NTTファイナンス株式会社
たけのこ

お問合せ先 (無料)
0800-3335550

新 収 日 期 印
19.9.25

以上領収書に貼付
(金額欄は「V.S.用」にお客様)

お客様電話番号等 BILLING NUMBER	075-623-4122	請求年月 MONTH OF ISSUE	2019年 9月ご請求分
----------------------------	--------------	------------------------	--------------

ご請求内訳 (お客様番号 XXXXXXXXXX)

内訳項目 CHARGE BREAKDOWN BY CATEGORY (YEN)	金額(円) AMOUNT (YEN)	請求内訳等詳細 DETAILS OF CHARGE BREAKDOWN	本内訳は、各サービス提供事業者が 発行したものです。	税区 TA
075-623-4122				
◇NTT西日本ご利用分	4,945	3,530	国際使用料(基本料)(事務用) 8月 6日~ 9月 5日	合 1
		800	ボイスワープ使用料 8月 6日~ 9月 5日	合 1
		246	INS通話料 8月 6日~ 9月 5日	合 1
		212	(内訳) イチリッツ1適用分 次回(乗月分)の割引計算期間は、9月 6日~10月 5日です。 イチリッツ1をご利用にならなかった場合、225円となります。	
		212	(内訳) イチリッツ1適用通話料	
		34	(内訳) 通常通話料適用分	
		3	ユニバーサルサービス料	合 1
		366	消費税等相当額(合計)	合算表示の料金合計×8%
◇携帯電話会社ご利用分	1,749	1,620	INS通話料 8月 6日~ 9月 5日	合 1
		129	消費税等相当額(合計)	合算表示の料金合計×8%
◇NTT西日本分(小計)	6,694	6,694	(小計)	
◇合計	6,694	6,694	合計	

NTT西日本からのお知らせ

※電話のご注文・お問合せは「116」へ(無料) / 携帯電話からは0800-2000116へ(無料)
 ※電話の故障は「113」へ(無料) / 携帯電話からは0120-444113へ(無料)
 ※フレッツ・ひかり電話: 0120-116116へ(無料) / 故障: 0120-248995へ(無料)
 ※弊社分譲請求のうち、料金回収代行分は、NTTファイナンスへ請求事務を委託しています。

ユニバーサルサービス料について

ユニバーサルサービス料は、あまねく日本全国においてユニバーサルサービス(NTT東西の加入電話等)の提供を確保するためにご負担いただく料金です。なお、社団法人電気通信事業者協会から1番号あたりの費用(番号単位)が公表されています。

M30021211001 10718 10222

第5号の2様式(第7条関係)

政務活動費領収書貼付用紙

議員氏名(会派名)	上倉 淑 敬	整理番号	89		
費 目	調査研究費・研修費・広報広報費・要請準備等活動費・会費・資料作成費・資料購入費・事務費(事務費)・人件費				
支 払 内 容	通信費 (TEL) 9月分				
支 払 金 額	9929円	按分率	100%	計 上 額	9929円
按分率の考え方					
備 考					

(領収書は、重ならないように貼付してください。)

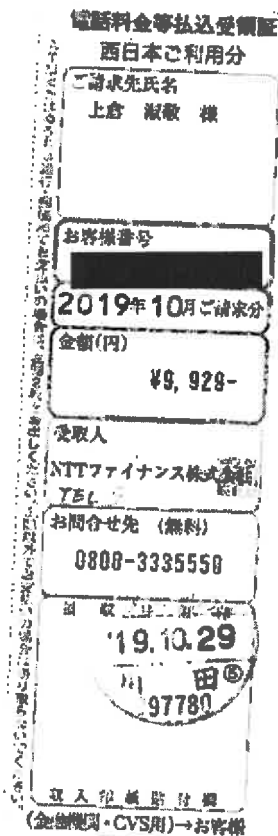

お客様電話番号等 BILLING NUMBER	075-623-4122	請求年月 MONTH OF ISSUE	2019年10月ご請求分
----------------------------	--------------	------------------------	--------------

ご請求内訳 (お客様番号 XXXXXXXXXX)

内訳項目 金額(円) CHARGE BREAKDOWN BY CATEGORY (YEN)	内訳金額 (円) AMOUNT (YEN)	請求内訳等詳細 DETAILS OF CHARGE BREAKDOWN	税区 TA	
◆075-623-4122 ◇NTT西日本ご利用分 4,881	3,530	回線使用料 (基本料) (事務用) ボイスワープ使用料 INS通話料 (内訳) イチリッツ1適用分 (内訳) イチリッツ1適用通話料 (内訳) 通常通話料適用分 ユニバーサルサービス料 消費税等相当額 (合計)	9月 6日~10月 5日 9月 6日~10月 5日 9月 6日~10月 5日 次回 (来月分) の割引計算期間は、10月 6日~11月 5日です。イチリッツ1をご利用にならなかった場合、203円となります。 1番号分のご請求となります。 合算表示の料金合計×8%	合 合 合 合
◇NTTコミュニケーションご利用分 1,906	1,765	携帯等へのQQ3G通話料 消費税等相当額 (合計)	合算表示の料金合計×8%	合
◇携帯電話会社ご利用分 3,078	2,850	INS通話料 消費税等相当額 (合計)	9月 6日~10月 5日 合算表示の料金合計×8%	合
◇PHS会社ご利用分 64	60	INS通話料 消費税等相当額 (合計)	9月 6日~10月 5日 合算表示の料金合計×8%	合
◇NTT西日本分 (小計) 9,929	9,929	(小計)		
◇合計 9,929	9,929	合計		

<p>*** NTT西日本からのお知らせ ***</p> <p>※電話のご注文・お問合せは「116」へ (無料) / 携帯電話からは0800-2000116へ (無料)</p> <p>※電話の故障は「113」へ (無料) / 携帯電話からは0120-444113へ (無料)</p> <p>※フレッツ・ひかり電話: 0120-116116へ (無料) / 故障: 0120-248995へ (無料)</p> <p>※弊社分請求額のうち、料金回収代行分は、NTTファイナンスへ請求事務を委託しています。</p>	<p>*** ユニバーサルサービス料について ***</p> <p>ユニバーサルサービス料は、あまねく日本全国においてユニバーサルサービス (NTT東西の加入電話等) の提供を確保するためにご負担いただく料金です。なお、社団法人電気通信事業者1から1番号あたりの費用 (番号単価) が公表されています。</p>
--	---

M30021111002 02800 02769

第5号の2様式(第7条関係)

政務活動費領収書貼付用紙

議員氏名(会派名)	上倉 淑敬	整理番号	103		
費目	調査研究費・研修費・広報広報費・要請接待等活動費・会議費・資料作成費・資料購入費・事務所費・事務費・人件費				
支払内容	通信費(TEL) 10月分				
支払金額	7772円	按分率	100%	計上額	7772円
按分率の考え方					
備考					

(領収書は、重ならないように貼付してください。)

電話料金等払込受領証
西日本ご利用分

ご請求先氏名
上倉 淑敬 様

お客様番号
[REDACTED]

2019年11月ご請求分

金額(円)
¥7,772-

受取人
NITファイナンス株式会社
TEL 10

お問合せ先 (無料)
0800-3335550

領収日附印
9.11.26
77720

現金書留・CVS付 → お客様

お客様電話番号等 BILLING NUMBER	075-623-4122	請求年月 MONTH OF ISSUE	2019年11月ご請求分
----------------------------	--------------	------------------------	--------------

ご請求内訳 (お客様番号: XXXXXXXXXX)

内訳項目 金額(円) CHARGE BREAKDOWN BY CATEGORY (YEN)	内訳金額(円) AMOUNT (YEN)	請求内訳等詳細 DETAILS OF CHARGE BREAKDOWN	税区 TA
◆075-623-4122			
◇NTT西日本ご利用分			
4,934	3,530	回線使用料(基本料)(事務用)	10月 6日~11月 5日 合
	800	ボイスワープ使用料	10月 6日~11月 5日 合
	153	INS通話料	10月 6日~11月 5日 合
	136	(内訳) イチリッツ1適用分	次回(来月分)の割引計算期間は、11月 6日~12月 5日です。イチリッツ1をご利用にならなかった場合、162円となります。
	136	(内訳) イチリッツ1適用通話料	
	17	(内訳) 通常通話料適用分	
	3	ユニバーサルサービス料	1番号分のご請求となります。合算表示の料金合計×10%
	448	消費税等相当額(合計)	
◇携帯電話会社ご利用分			
2,838	2,580	INS通話料	10月 6日~11月 5日 合
	258	消費税等相当額(合計)	合算表示の料金合計×10%
◇NTT西日本分(小計)	7,772	(小計)	
◇合計	7,772	合計	

NTT西日本からのお知らせ

※電話のご注文・お問合せは「116」へ(無料) / 携帯電話からは0800-2000116へ(無料)
 ※電話の故障は「113」へ(無料) / 携帯電話からは0120-444113へ(無料)
 ※フレッツ・ひかり電話: 0120-116116へ(無料) / 故障: 0120-248995へ(無料)
 ※弊社分請求額のうち、料金回収代行分は、NTTファイナンスへ請求事務を委託しています。

ユニバーサルサービス料について

ユニバーサルサービス料は、あまねく日本全国においてユニバーサルサービス(NTT東西の加入電話等)の提供を確保するためにご負担いただく料金です。なお、社内法人電気通信事業者から1番号あたりの費用(番号単価)が公表されています。

M30021211001 10872 10402

第5号の2様式 (第7条関係)

政務活動費領収書貼付用紙

議員氏名(会派名)	上倉淑敬	整理番号	118		
費目	調査研究費・研修費・広報広報費・要請陳情等活動費・会議費・資料作成費・資料購入費・事務旅費・事務費・人件費				
支払内容	通信費 (TEL) 11月分				
支払金額	6560円	按分率	100%	計上額	6560円
按分率の考え方					
備考					

(領収書は、重ならないように貼付してください。)

電話料金等払込受領証
西日本ご利用分

ご請求先氏名
上倉 淑敬 様

お客様番号
[REDACTED]

2019年12月ご請求分
金額(円)
¥6,560-

受取人
NTTファイナンス株式会社
TEL11

お問合せ先 (無料)
0800-3335550

前 収 日 附 印
12/27

取 引 印 無 効 付 属
(金融機関・CVS用)→お客様

お客様電話番号等 BILLING NUMBER	075-623-4122	請求年月 MONTH OF ISSUE	2019年 12月ご請求分
----------------------------	--------------	------------------------	---------------

ご請求内訳 (お客様番号 XXXXXXXXXX)

内訳項目 CHARGE BREAKDOWN BY CATEGORY (YEN)	金額(円)	内訳金額(円) AMOUNT (YEN)	請求内訳等詳細 DETAILS OF CHARGE BREAKDOWN	税金 TA
◆075-623-4122 ◆NTT西日本ご利用分	4,831	3,530	回線使用料(基本料)(事務用) ボイスワープ使用料 INS通話料 (内訳)イチリッツ1適用分 (内訳)イチリッツ1適用通話料 (内訳)通常通話料適用分	合 合 合 合
◆NTTコミュニケーションご利用分	1,311	1,122	ユニバーサルサービス料 消費税等相当額(合計) 携帯等への0033通話料 INS通話料 消費税等相当額(合計)	合 合 合
◆携帯電話会社ご利用分	418	380	INS通話料 消費税等相当額(合計)	合
◆NTT西日本分(小計)	6,560	6,560	(小計)	
◆合計	6,560	6,560	合計	

<p>***NTT西日本からのお知らせ***</p> <p>※電話のご注文・お問合せは「116」へ(無料) / 携帯電話からは0800-2000116へ(無料)</p> <p>※電話の故障は「113」へ(無料) / 携帯電話からは0120-444113へ(無料)</p> <p>※フレッツ・ひかり電話: 0120-116116へ(無料) / 故障: 0120-248995へ(無料)</p> <p>※弊社分請求額のうち、料金回収代行分は、NTTファイナンスへ請求事務を委託しています。</p>	<p>***ユニバーサルサービス料について***</p> <p>ユニバーサルサービス料は、あまねく日本全国においてユニバーサルサービス(NTT東西の加入電話番号)の提供を確保するためにご負担いただく料金です。なお、社団法人電気通信事業者から1番号あたりの費用(書写単価)が公表されています。</p>
--	---

M30021111002 02391 02365

第5号の2様式(第7条関係)

政務活動費領収書貼付用紙

議員氏名(会派名)	上倉淑敬	整理番号	134		
費目	調査研究費・研修費・広報広報費・要請演習等活動費・会費・資料作成費・資料購入費・事務所費・事務費・人件費				
支払内容	通信費(TEL) 12月分				
支払金額	5303円	按分率	100%	計上額	5303円
按分率の考え方					
備考					

(領収書は、重ならないように貼付してください。)

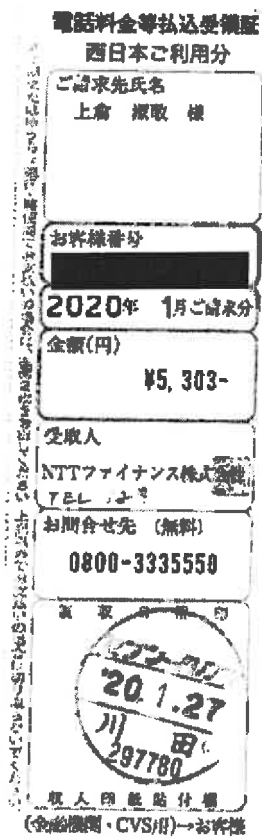

お客様電話番号等 BILLING NUMBER	075-623-4122	請求年月 MONTH OF ISSUE	2020年 1月ご請求分
----------------------------	--------------	------------------------	--------------

ご請求内訳 (お客様番号 [REDACTED])

内訳項目 金額(円) CHARGE BREAKDOWN BY CATEGORY (YEN)	内訳金額(円) AMOUNT (YEN)	請求内訳等詳細 DETAILS OF CHARGE BREAKDOWN	税区 TA
◆075-623-4122 ◇NTT西日本ご利用分 4,896	3,530	回線使用料(基本料)(事務用) ボイスワープ使用料 INS通話料 (内訳) イテリッツ1適用分 (内訳) イテリッツ1適用通話料 (内訳) 通常通話料適用分 ユニバーサルサービス料(日割) 消費税等相当額(合計)	合 合 合 合
◇携帯電話会社ご利用分 407	370	INS通話料 消費税等相当額(合計)	合
◇NTT西日本分(小計) 5,303	5,303	(小計)	
◇合計 5,303	5,303	合計	

【本内訳は、各サービス提供事業者が発行したものです。】
12月6日～1月5日
12月6日～1月5日
12月6日～1月5日
次回(来月分)の明細計算期間は、1月6日～2月5日です。イテリッツ1をご利用にならなかった場合、119円となります。
合算表示の料金合計×10%
12月6日～1月5日
合算表示の料金合計×10%

NTT西日本からのお知らせ
 ※電話のご注文・お問合せは「116」へ(無料) / 携帯電話からは0800-2000116へ(無料)
 ※電話の故障は「113」へ(無料) / 携帯電話からは0120-444113へ(無料)
 ※フレッツ・ひかり電話: 0120-116116へ(無料) / 故障: 0120-248995へ(無料)
 ※弊社分請求額のうち、料金回収代行分は、NTTファイナンスへ請求事務を委託しています。

ユニバーサルサービス料について
 ユニバーサルサービス料は、あまねく日本全国においてユニバーサルサービス(NTT東西の加入電話等)の提供を確保する/にご負担いただく料金です。なお、社団法人電気通信事業者から「番号あたりの費用(従量単価)」が公表されています。

M30021211001 10415 09966

第5号の2様式(第7条関係)

政務活動費領収書貼付用紙

職員氏名(会派名)	上倉 淑敬	整理番号	151		
費目	調査研究費・研修費・広報広報費・要請陳情等活動費・会議費・資料作成費・資料購入費・事務所費・事務費・人件費				
支払内容	通信費(TEL) 1月分				
支払金額	7782円	按分率	100%	計上額	7782円
按分率の考え方					
備考					

(領収書は、重ならないように貼付してください。)

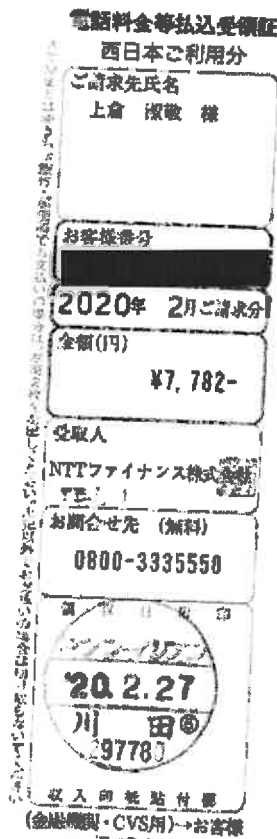

第5号の2様式（第7条関係）

政務活動費領収書貼付用紙

議員氏名(会派名)	上倉 淑 敬	整理番号	163		
費 目	調査研究費・研修費・広報広報費・要請滞借等活動費・会議費・資料作成費・資料購入費・事務研費・事務費・人件費				
支払内容	通信費（TEL）2月分				
支払金額	6532円	按分率	100%	計上額	6532円
按分率の考え方					
備 考					

（領収書は、重ならないように貼付してください。）

電話料金等払込受領証
西日本ご利用分

ご請求先氏名
上倉 淑 敬 様

お客様番号
[REDACTED]

2020年 3月ご請求分

金額(円)
¥6,532-

受取人
NTTファイナンス株式会社
西日本ご利用分

お問合せ先 (無料)
0800-3335550

領収日 捺印
NTT-FINANCE
20.3.24
川 野 野

収入印紙貼付欄
(金額不明・CVS用)→お客様

お客様電話番号等 BILLING NUMBER	075-623-4122	請求年月 MONTH OF ISSUE	2020年 3月ご請求分
----------------------------	--------------	------------------------	--------------

ご請求内訳 (お客様番号 XXXXXXXXXX)

内訳項目 CHARGE BREAKDOWN BY CATEGORY (YEN)	金額(円) AMOUNT (YEN)	請求内訳等詳細 DETAILS OF CHARGE BREAKDOWN	税区 TA
◆075-623-4122			
◇NTT西日本ご利用分			
4,915	3,530	回線使用料(基本料)(事務用)	合
	800	ボイスワープ使用料	合
	10	IP電話へのINS通話料	合
	127	INS通話料	合
(102)	(内訳) イチリッツ1適用分	
<	102>	(内訳) イチリッツ1適用通話料	
(25)	(内訳) 通称通話料適用分	
	2	ユニバーサルサービス料	合
	446	消費税等相当額(合計)	
◇携帯電話会社ご利用分			
1,617	1,470	INS通話料	合
	147	消費税等相当額(合計)	
◇NTT西日本分(小計)			
6,532	6,532	(小計)	
◇合計			
6,532	6,532	合計	

<p>***NTT西日本からのお知らせ***</p> <p>※電話のご注文・お問合せは「116」へ(無料) / 携帯電話からは0800-2000116へ(無料)</p> <p>※電話の故障は「113」へ(無料) / 携帯電話からは0120-444113へ(無料)</p> <p>※フレッツ・ひかり電話: 0120-116116へ(無料) / 故障: 0120-248995へ(無料)</p> <p>※弊社分請求額のうち、料金回収代行分は、NTTファイナンスへ請求事務を委託しています。</p>	<p>***ユニバーサルサービス料について***</p> <p>ユニバーサルサービス料は、あまねく日本全国においてユニバーサルサービス(NTT東西の加入電話等)の提供を確保するためにご負担いただく料金です。なお、社団法人電気通信事業者から1番号あたりの費用(番号単価)が公表されています。</p>
--	--

M30021211001 10237 09807

第5号の2様式（第7条関係）

政務活動費領収書貼付用紙

議員氏名(会派名)	上倉 淑敬	整理番号	180		
費 目	調査研究費・研修費・広報広報費・要請陳情等活動費・会議費・資料作成費・資料購入費・事務所費・事務費・人件費				
支払内容	通信費（FAX）3月分				
支払金額	5146円	按分率	100%	計上額	5146円
按分率の考え方					
備 考					

（領収書は、重ならないように貼付してください。）

電話料金等払込受領証
西日本ご利用分

ご請求先氏名
上倉 淑敬 様

お客様番号
[REDACTED]

2020年 4月ご請求分
金額(円)
¥5,146-

受取人
NITファイナンス株式会社
[REDACTED]

お問合せ先 (無料)
0800-3335550

20.4.27
川 正
28778

個人印紙貼付欄
(金融機関・CVS用)→お客様

お客様電話番号等 BILLING NUMBER	075-623-4121	請求年月 MONTH OF ISSUE	2020年 4月ご請求分
----------------------------	--------------	------------------------	--------------

ご請求内訳 (お客様番号) [REDACTED]

内訳項目 CHARGE BREAKDOWN BY CATEGORY (YEN)	金額(円) AMOUNT (YEN)	請求内訳等詳細 DETAILS OF CHARGE BREAKDOWN	税区 TA
◆075-623-4121			
◇NTT西日本ご利用分			
5,113	1,700	回線使用料(基本料)(住宅用)	3月6日~4月5日 合
	500	ボイスワープ使用料	3月6日~4月5日 合
	2,980	ADSL利用料(モアスペ・タイプ1)	3月1日~3月31日 合
	-298	フレッツ・ずっと割引	3月1日~3月31日、ADSL 利用料モアスペタイプ1に10%割引を 適用。 合
	34	ダイヤル通話料	3月6日~4月5日、なお前月 分は17円でした。 合
	(34)	(内訳) ケンタくん適用分	次回(深月分)の割引計算期間は、4 月6日~5月5日です。 合
	< 34 >	(内訳) ケンタくん適用通話料	ケンタくんをご利用にならなかった場合 、34円となります。 合
	(0)	(内訳) 通常通話料適用分	
	-269	マイラインプラスセット割引	フレッツ・AモアスペIに割引を適用し 合 ています。 合
	2	ユニバーサルサービス料	1番号分のご請求となります。 合
	464	消費税等相当額(合計)	合算表示の料金合計×10% 合
◇NTTコミュニケーションズご利用分			
33	30	ダイヤル通話料	2月6日~4月5日、0570 合
	3	消費税等相当額(合計)	合算表示の料金合計×10% 合
◇NTT西日本分(小計)	5,146	(小計)	
◇合計	5,146	合計	

NTT西日本からのお知らせ
 ※電話のご注文・お問合せは「116」へ(無料) / 携帯電話からは0800-2000116へ(無料)
 ※電話の故障は「113」へ(無料) / 携帯電話からは0120-444113へ(無料)
 ※フレッツ・ひかり電話: 0120-116116へ(無料) / 故障: 0120-248995へ(無料)
 ※弊社分請求額のうち、料金回収代行分は、NTTファイナンスへ請求事務を委託しています。

ユニバーサルサービス料について
 ユニバーサルサービス料は、あまねく日本全国においてユニ
 ヶサルサービス(NTT東西の加入電話等)の提供を確保する
 にご負担いただく料金です。なお、社団法人電気通信事業者
 から1番号あたりの費用(番号単価)が公表されています。

M3002111002 01651 01635

第5号の2様式(第7条関係)

政務活動費領収書貼付用紙

職員氏名(会派名)	上倉 淑 敬	整理番号	10		
費 目	調査研究費・研修費・広報広報費・要請陳情等活動費・会議費・資料作成費・資料購入費・事務所費(事務費)・人件費				
支払内容	通信費 (FAX) 4月分				
支払金額	5029円	按分率	100%	計上額	5029円
按分率の考え方					
備 考					

(領収書は、重ならないように貼付してください。)

電話料金等払込受領証
西日本ご利用分

ご請求先氏名
上倉 淑 敬 様

お客様番号
[REDACTED]

2019年 5月ご請求分

金額(円)
¥5,029-

受取人
NTTファイナンス株式会社
三ノ宮 支店

お問合せ先 (無料)
0800-3335550

領 収 日 時 印
No. 41
出納済
1.5.29
京都・伏見
印 紙 製 造 有 限 公 司

(各社専用・LVS用)→お客様

お客様電話番号等 BILLING NUMBER	075-623-4121	請求年月 MONTH OF ISSUE	2019年 5月ご請求分
----------------------------	--------------	------------------------	--------------

ご請求内訳 (お客様番号 [REDACTED])

内訳項目 金額(円) CHARGE BREAKDOWN BY CATEGORY (YEN)	内訳金額(円) AMOUNT (YEN)	請求内訳等詳細 DETAILS OF CHARGE BREAKDOWN	税 7%	
◆075-623-4121 ◇NTT西日本ご利用分 5,029	1,700 500 2,980 -298	回線使用料(基本料)(住宅用) ボイスワープ使用料 ADSL利用料(モアスペ・タイプ1) フレッツ・ずっと割引	4月6日~5月5日 4月6日~5月5日 4月1日~4月30日 4月1日~4月30日。ADSL 利用料モアスペタイプ1に10%割引を 適用。	合 計 合 計
	42	ダイヤル通話料	4月6日~5月5日。なお前月 分は65円でした。	合
	(< 25)	(内訳) ケンタくん適用分	次回(来月分)の割引計算期間は、5 月6日~6月5日です。	
	< 25 >	(内訳) ケンタくん適用通話料	ケンタくんをご利用にならなかった場合 、25円となります。	
	(< 17)	(内訳) 通常通話料適用分		
	-269	マイラインプラスセット割引	フレッツ・Aモアスペ1に割引を適用し ています。	合
	2	ユニバーサルサービス料	1番号分のご請求となります。	合
	372	消費税等相当額(合計)	合算表示の料金合計×8%	
◇合計	5,029	合計		

NTT西日本からのお知らせ

※電話のご注文・お問合せは「116」へ(無料) / 携帯電話からは0800-2000116へ(無料)
 ※電話の故障は「113」へ(無料) / 携帯電話からは0120-444113へ(無料)
 ※フレッツ・ひかり電話: 0120-116116へ(無料) / 故障: 0120-248995へ(無料)
 ※弊社分請求額のうち、料金回収代行分は、NTTファイナンスへ請求事務を委託しています。

ユニバーサルサービス料について

ユニバーサルサービス料は、あまねく日本全国においてユニ
 ヶサルサービス(NTT東西の加入電話等)の提供を確保する
 にご負担いただく料金です。なお、社団法人電気通信事業者
 から1番号あたりの費用(番号単価)が公表されています。

M30021211001 11547 10994

第5号の2様式(第7条関係)

政務活動費領収書貼付用紙

議員氏名(会派名)	上倉 淑 敬	整理番号	26		
費 目	調査研究費・研修費・広報広報費・要請等活動費・会費・資料作成費・資料購入費・事務費・事務費・人件費				
支 払 内 容	通信費 (FAX) 5月分				
支 払 金 額	5029円	按分率	100%	計 上 額	5029円
按分率の考え方					
備 考					

(領収書は、重ならないように貼付してください。)

電話料金等払込受領証
西日本ご利用分

ご請求先氏名
上倉 淑 敬 様

お客様番号
[REDACTED]

2019年 6月ご請求分

金額(円)
¥5,029-

受取人
NTTファイナンス株式会社
[REDACTED]

お問合せ先 (無料)
0800-3335550

領 収 証 印
[REDACTED]

本人印紙貼付欄
(金融機関・CVS用)→お客様

第5号の2様式(第7条関係)

政務活動費領収書貼付用紙

議員氏名(会派名)	上倉 淑 敬	整理番号	32	
費 目	調査研究費・研修費・広報広報費・要請陳情等活動費・会議費・資料作成費・資料購入費・事務所費・事務費・人件費			
支払内容	通信費(FAX) 6月分			
支払金額	5002円	按分率	100%	計上額 5002円
按分率の考え方				
備 考				

(領収書は、重ならないように貼付してください。)

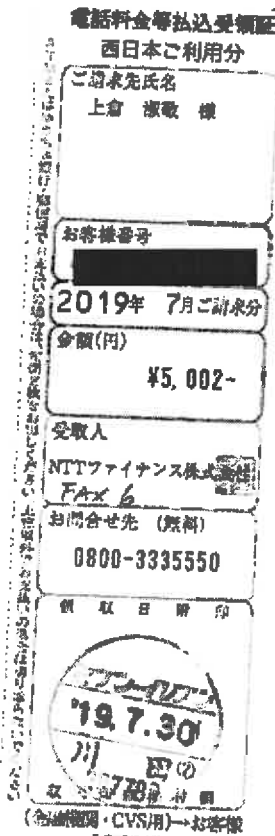

お客様電話番号等 BILLING NUMBER	075-623-4121	請求年月 MONTH OF ISSUE	2019年 7月ご請求分
----------------------------	--------------	------------------------	--------------

ご請求内訳 (お客様番号 [REDACTED])

内訳項目 CHARGE BREAKDOWN BY CATEGORY (YEN)	金額 (円) AMOUNT (YEN)	請求内訳等詳細 DETAILS OF CHARGE BREAKDOWN	税区 TA
◆075-623-4121 ◇NTT西日本ご利用分	5,002		
	1,700	回線使用料 (基本料) (住宅用)	合
	500	ボイスワープ使用料	合
	2,980	ADSL利用料 (モアスベ・タイプ1)	合
	-298	フレッツ・ずっと割引	合
	18	ダイヤル通話料	合
	8	(内訳) ケンタくん適用分	合
	8	(内訳) ケンタくん適用通話料	合
	10	(内訳) 通話通話料適用分	合
	-269	マイラインプラスセット割引	合
	1	ユニバーサルサービス料 (円割)	合
	370	消費税等相当額 (合計)	合
◇合計	5,002	合計	

<p>***NTT西日本からのお知らせ***</p> <p>※電話のご注文・お問合せは「116」へ (無料) / 携帯電話からは0800-2000116へ (無料)</p> <p>※電話の故障は「113」へ (無料) / 携帯電話からは0120-444113へ (無料)</p> <p>※フレッツ・ひかり電話: 0120-116116へ (無料) / 故障: 0120-248995へ (無料)</p> <p>※弊社分請求額のうち、料金回収代行分は、NTTファイナンスへ請求事務を委託しています。</p>	<p>***ユニバーサルサービス料について***</p> <p>ユニバーサルサービス料は、あまねく日本全国においてユニバーサルサービス (NTT東西の加入電話等) の提供を確保するためにご負担いただく料金です。なお、社団法人電気通信事業者から1番号あたりの費用 (番号単価) が公表されています。</p>
--	--

M30021211001 11404 10876

第5号の2様式 (第7条関係)

政務活動費領収書貼付用紙

議員氏名(会派名)	上倉 淑敬	整理番号	56		
費目	調査研究費・研修費・広報広報費・要請陳情等活動費・会議費・資料作成費・資料購入費・事務所費・事務費・人件費				
支払内容	通信費 (FAX) 7月分				
支払金額	5003円	按分率	100%	計上額	5003円
按分率の考え方					
備考					

(領収書は、重ならないように貼付してください。)

電話料金等払込受領証
西日本ご利用分

ご請求先氏名
上倉 淑敬 様

お客様番号
[REDACTED]

2019年 8月ご請求分
金額(円)
¥5,003-

受取人
NTTファイナンス株式会社
三ノ宮

お問合せ先 (無料)
0800-3335550

72.0.27
川 197780

収 入 印 紙 貼 付 場 所
(金融機関・CVS用)→お客さま

お客様電話番号等 BILLING NUMBER	075-623-4121	請求年月 MONTH OF ISSUE	2019年 8月ご請求分
----------------------------	--------------	------------------------	--------------

ご請求内訳 (お客様番号 [REDACTED])

内訳項目 金額(円) CHARGE BREAKDOWN BY CATEGORY (YEN)	内訳金額(円) AMOUNT (YEN)	請求内訳等詳細 DETAILS OF CHARGE BREAKDOWN	税区 TA
◆075-623-4121 ◇NTT西日本ご利用分 5,003	1,700 500 2,980 -298	回線使用料 (基本料) (住宅用) ボイスワープ使用料 ADSL利用料 (モアスベ・タイプ1) フレッツ・ずっと割引	合 合 合 合
	17	ダイヤル通話料	合
	(17)	(内訳) ケンタくん適用分	合
	< 17 >	(内訳) ケンタくん適用通話料	合
	(0)	(内訳) 通常通話料適用分	合
	-269	マイラインプラスセット割引	合
	3	ユニバーサルサービス料	合
	370	消費税等相当額 (合計)	合
◇合計 5,003	5,003	合計	

<p>***NTT西日本からのお知らせ***</p> <p>※電話のご注文・お問合せは「116」へ (無料) / 携帯電話からは0800-2000116へ (無料)</p> <p>※電話の故障は「113」へ (無料) / 携帯電話からは0120-444113へ (無料)</p> <p>※フレッツ・ひかり電話: 0120-116116へ (無料) / 故障: 0120-248995へ (無料)</p> <p>※弊社分請求額のうち、料金回収代行分は、NTTファイナンスへ請求事務を委託しています。</p>	<p>***ユニバーサルサービス料について***</p> <p>ユニバーサルサービス料は、あまねく日本全国においてユニバーサルサービス (NTT東西の加入電話等) の提供を確保する/ にご負担いただく料金です。なお、社団法人電気通信事業者から1番号あたりの費用 (番号単価) が公表されています。</p>
--	--

M30021111002 03485 03448

第5号の2様式 (第7条関係)

政務活動費領収書貼付用紙

職員氏名(会派名)	上倉 淑敬		整理番号	7/	
費 目	調査研究費・研修費・広報広報費・奨励金等活動費・会議費・資料作成費・資料購入費・事務所費・事務費・人件費				
支 払 内 容	通信費 (FAX) 8 月分				
支 払 金 額	5030円	按分率	100%	計 上 額	5030円
按分率の考え方					
備 考					

(領収書は、重ならないように貼付してください。)

電話料金等払込受領証
西日本ご利用分

ご請求先氏名
上倉 淑敬 様

お客様番号
[REDACTED]

2019年 9月ご請求分
金額(円)
¥5,030-

受取人
NTTファイナンス株式会社
〒100-8588

お問合せ先 (無料)
0800-3335550

領 収 計 割 印

789.25
29780
田◎

貼付欄
(全国銀行・CVS用)→お客様

第5号の2様式（第7条関係）

政務活動費領収書貼付用紙

議員氏名(会派名)	上倉 淑敬	整理番号	90		
費 目	調査研究費・研修費・広報広報費・要請謝金等活動費・会議費・資料作成費・資料購入費・事務所費・事務費・人件費				
支払内容	通信費（FAX）9月分				
支払金額	5077円	按分率	100%	計上額	5077円
按分率の考え方					
備 考					

（領収書は、重ならないように貼付してください。）

電話料金等払込受領証
西日本ご利用分

ご請求先氏名
上倉 淑敬 様

お客様番号
[REDACTED]

2019年10月ご請求分

金額(円)
¥5,077-

受取人
NTTファイナンス株式会社
FAX

お問合せ先（無料）
0800-3335550

領 収 日 時 印
19.10.29
川 田 田
17730

(金融機関・CVS等)→お客様

お客様電話番号等 BILLING NUMBER	075-623-4121	請求年月 MONTH OF ISSUE	2019年10月ご請求分
----------------------------	--------------	------------------------	--------------

ご請求内訳 (お客様番号 XXXXXXXXXX)

内訳項目 CHARGE BREAKDOWN BY CATEGORY (No.)	金額(円)	内訳金額(円) AMOUNT (YEN)	請求内訳等詳細 DETAILS OF CHARGE BREAKDOWN	税区 TA	
◆075-623-4121 ◇NTT西日本ご利用分	5,067	1,700 500 2,980 -298	回線使用料(基本料)(住宅用) ボイスワープ使用料 ADSL利用料(モアスペ・タイプ1) フレッツ・ずつと割引	9月6日~10月5日 9月6日~10月5日 9月1日~9月30日 9月1日~9月30日。ADSL 利用料モアスペタイプ1に10%割引を 適用。	合 合 合 合
		76	ダイヤル通話料	9月6日~10月5日。なお前月 分は42円でした。	合
		(42)	(内訳) ケンタくん専用分	次回(来月分)の割引計算期間は、10 月6日~11月5日です。	
		< 42 >	<内訳> ケンタくん適用通話料	ケンタくんをご利用にならなかった場合 は42円となります。	
		(34)	(内訳) 通常通話料適用分		
		-269	マイラインプラスセット割引		合
		3	ユニバーサルサービス料	フレッツ・Aモアスペ1に割引を適用し ています。	合
		375	消費税等相当額(合計)	1番号分のご請求となります。 合算表示の料金合計×8%	合
◇NTTコミュニケーションズご利用分	10	10	ダイヤル通話料	8月6日~10月5日。0570 等をご利用の場合は、その料金を含む	合
◇NTT西日本分(小計)	5,077	5,077	(小計)		
◇合計	5,077	5,077	合計		

NTT西日本からのお知らせ

※電話のご注文・お問合せは「116」へ(無料) / 携帯電話からは0800-2000116へ(無料)
 ※電話の故障は「113」へ(無料) / 携帯電話からは0120-444113へ(無料)
 ※フレッツ・ひかり電話: 0120-116116へ(無料) / 故障: 0120-248995へ(無料)
 ※弊社分請求額のうち、料金回収代行分は、NTTファイナンスへ請求事務を委託しています。

ユニバーサルサービス料について

ユニバーサルサービス料は、おもに日本全国においてユニ
 ヶルサービス(NTT東西の加入電話等)の提供を確保するた
 りにご負担いただく料金です。なお、社団法人電気通信事業者
 から1番号あたりの費用(番号単価)が公表されています。

M30021111002 02799 02768

第5号の2様式 (第7条関係)

政務活動費領収書貼付用紙

議員氏名(会派名)	上倉 淑 敬	整理番号	104		
費 目	調査研究費・研修費・広報広報費・要請陳情等活動費・会議費・資料作成費・資料購入費・事務所費・事務費・人件費				
支 払 内 容	通信費 (FAX) 10月分				
支 払 金 額	5133円	按分率	100%	計 上 額	5133円
按分率の考え方					
備 考					

(領収書は、重ならないように貼付してください。)

電話料金等払込受領証
西日本ご利用分

ご請求先氏名
上倉 淑 敬 様

お客様番号
[黒塗り]

2019年11月ご請求分

金額(円)
¥5,133-

受取人
NTTファイナンス株式会社
FAX ID

お問合せ先 (無料)
0800-3335550

領 収 日 期
19.11.26
川 297780

取 扱 店 名
取 扱 店 番 号
(金融機関・CVS用)→お客様

第5号の2様式(第7条関係)

政務活動費領収書貼付用紙

議員氏名(会派名)	上倉 淑敬	整理番号	119		
費目	調査研究費・研修費・広報広報費・要請接待等活動費・会議費・資料作成費・資料購入費・事務所費・事務費・人件費				
支払内容	通信費(FAX) 11月分				
支払金額	5115円	按分率	100%	計上額	5115円
按分率の考え方					
備考					

(領収書は、重ならないように貼付してください。)

電話料金等払込受領証
西日本ご利用分

ご請求先氏名
上倉 淑敬 様

お客様番号
[REDACTED]

2019年12月ご請求分

金額(円)
¥5,115-

受取人
NTTファイナンス株式会社
FAX 11

お問合せ先(無料)
0800-3335550

領収日附印
19.12.27

取人印 無印付 留
(金融機関・CVS用)→お客様

お客様電話番号等 BILLING NUMBER	075-623-4121	請求年月 MONTH OF ISSUE	2019年12月ご請求分
----------------------------	--------------	------------------------	--------------

ご請求内訳 (お客様番号 [REDACTED])

内訳項目 CHARGE BREAKDOWN BY CATEGORY (YEN)	金額(円) AMOUNT (YEN)	請求内訳等詳細 DETAILS OF CHARGE BREAKDOWN	税区 TA
◆075-623-4121			
◇NTT西日本ご利用分			
5,115	1,700	回線使用料(基本料)(住宅用)	合
	500	ボイスワープ使用料	合
	2,980	ADSL利用料(モアスペタイプ1)	合
	-298	フレッツ・ずっと割引	合
	34	ダイヤル通話料	合
	34	(内訳) ケンタくん適用分	合
	34	<内訳> ケンタくん適用通話料	合
	0	(内訳) 通常通話料適用分	合
	-269	マイラインプラスセット割引	合
	3	ユニバーサルサービス料	合
	465	消費税等相当額(合計)	合
◇合計	5,115	合計	

<p>***NTT西日本からのお知らせ***</p> <p>※電話のご注文・お問合せは「116」へ(無料) / 携帯電話からは0800-2000116へ(無料)</p> <p>※電話の故障は「113」へ(無料) / 携帯電話からは0120-444113へ(無料)</p> <p>※フレッツ・ひかり電話: 0120-116116へ(無料) / 故障: 0120-248995へ(無料)</p> <p>※弊社分請求額のうち、料金回収代行分は、NTTファイナンスへ請求事務を委託しています。</p>	<p>***ユニバーサルサービス料について***</p> <p>ユニバーサルサービス料は、あまねく日本全国においてユニバーサルサービス(NTT東西の加入電話等)の提供を確保するためにご負担いただく料金です。なお、社団法人電気通信事業者から1番号あたりの費用(番号単価)が公表されています。</p>
--	--

M30021111002 02390 02364

第5号の2様式(第7条関係)

政務活動費領収書貼付用紙

議員氏名(会派名)	上倉 淑敬	整理番号	135		
費目	調査研究費・研修費・広報広報費・要請陳情等活動費・会費・資料作成費・資料購入費・事務所費・事務費・人件費				
支払内容	通信費(FAX) 12月分				
支払金額	5113円	按分率	100%	計上額	5113円
按分率の考え方					
備考					

(領収書は、重ならないように貼付してください。)

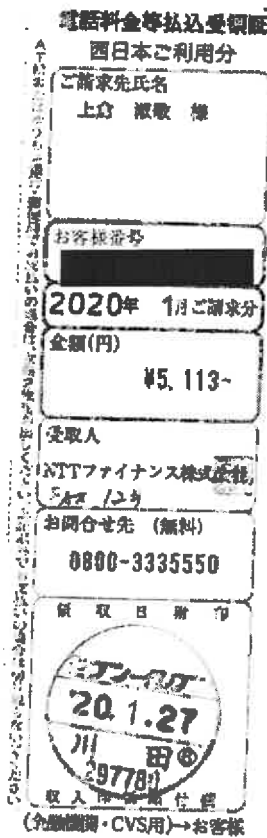

お客様電話番号等 BILLING NUMBER	██████████	請求年月 MONTH OF ISSUE	2020年 1月ご請求分
----------------------------	------------	------------------------	--------------

ご請求内訳 (お客様番号 ██████████)

内訳項目 CHARGE BREAKDOWN BY CATEGORY (YEN)	金額(円) AMOUNT (YEN)	請求内訳等詳細 DETAILS OF CHARGE BREAKDOWN	税金 TA	
◆075-623-4121 ONT 平瀬日本ご利用分 5,113	1,700 500 2,980 -298	回線使用料(基本料)(住宅用) ボイスワープ使用料 ADSL利用料(モアスペ・タイプ1) フレッツ・ずっと割引	12月 6日~ 1月 5日 12月 6日~ 1月 5日 12月 1日~ 12月 31日 12月 1日~ 12月 31日。ADSL 利用料モアスペタイプ1に10%割引を 適用。	合 合 合
	34	ダイヤル通話料	12月 6日~ 1月 5日。なお前月 分は34円でした。	合
	(26)	(内訳) ケンタくん適用分	次回(来月分)の割引計算期間は、1 月 6日~ 2月 5日です。	
	< 26>	(内訳) ケンタくん適用通話料	ケンタくんをご利用にならなかった場合 、26円となります。	
	(8)	(内訳) 通常通話料適用分		
	-269	マイラインプラスセット割引	フレッツ・Aモアスペ」に割引を適用し ています。	合
	2	ユニバーサルサービス料(日割)		合
	464	消費税等相当額(合計)	合算表示の料金合計×10%	
◇合計	5,113	合計		

NTT西日本からのお知らせ
 ※電話のご注文・お問合せは「116」へ(無料) / 携帯電話からは0800-2000116へ(無料)
 ※電話の故障は「113」へ(無料) / 携帯電話からは0120-444113へ(無料)
 ※フレッツ・ひかり電話: 0120-116116へ(無料) / 故障: 0120-248995へ(無料)
 ※弊社分請求額のうち、料金回収代行分は、NTTファイナンスへ請求事務を委託しています。

ユニバーサルサービス料について
 ユニバーサルサービス料は、あまねく日本全国においてユニ
 サルサービス(NTT東西の加入電話等)の提供を確保する
 にご負担いただく料金です。なお、社団法人電気通信事業者
 から1番号あたりの費用(番号単位)が公表されています。

M30021211001 10414 09985

第5号の2様式(第7条関係)

政務活動費領収書貼付用紙

議員氏名(会派名)	上倉 淑敬	整理番号	152		
費目	調査研究費・研修費・広報広報費・要請陳情等活動費・会議費・資料作成費・資料購入費・事務所費・事務費・人件費				
支払内容	通信費(FAX) 1月分				
支払金額	5113円	按分率	100%	計上額	5113円
按分率の考え方					
備考					

(領収書は、重ならないように貼付してください。)

電話料金等払込受領証
西日本ご利用分

ご請求先氏名
上倉 淑敬 様

お客様番号
[REDACTED]

2020年 2月ご請求分
金額(円)
¥5,113-

受取人
NITファイナンス株式会社
[REDACTED]

お問合せ先(無料)
0800-3335550

領収日 印
20.2.27
川 田 印
297780

(全国展開・CVS用)→お客様

お客様電話番号等 BILLING NUMBER	075-623-4121	請求年月 MONTH OF ISSUE	2020年 2月ご請求分
----------------------------	--------------	------------------------	--------------

ご請求内訳 (お客様番号 [REDACTED])

内訳項目 CHARGE BREAKDOWN BY CATEGORY (YEN)	金額(円) AMOUNT (YEN)	請求内訳等詳細 DETAILS OF CHARGE BREAKDOWN	税金 TA
◆075-623-4121 ◇NTT西日本ご利用分			
5,113	1,700	回線使用料(基本料)(住宅用)	1月 6日~ 2月 5日 合
	500	ボイスワープ使用料	1月 6日~ 2月 5日 合
	2,980	ADSL利用料(モアスペ・タイプ1)	1月 1日~ 1月31日 合
	-298	フレッツ・ずっと割引	1月 1日~ 1月31日。ADSL 利用料モアスペタイプ1に10%割引を 適用。 合
	34	ダイヤル通話料	1月 6日~ 2月 5日。なお前月 分は34円でした。 合
	(26)	(内訳) ケンタくん適用分	次回(来月分)の割引計算期間は、2 月 6日~ 3月 5日です。 合
	< 26 >	(内訳) ケンタくん適用通話料	ケンタくんをご利用にならなかった場合 、26円となります。 合
	(8)	(内訳) 通常通話料適用分	
	-269	マイラインプラスセット割引	フレッツ・入モアスペ1に割引を適用し ています。 合
	2	ユニバーサルサービス料	1番号分のご請求となります。 合
	464	消費税等相当額(合計)	合算表示の料金合計×10% 合
◇合計	5,113	合計	

NTT西日本からのお知らせ

※電話のご注文・お問合せは「116」へ(無料) / 携帯電話からは0300-2000116へ(無料)
※電話の故障は「113」へ(無料) / 携帯電話からは0120-444113へ(無料)
※フレッツ・ひかり電話: 0120-116116へ(無料) / 故障: 0120-248995へ(無料)
※弊社分請求額のうち、料金回収代行分は、NTTファイナンスへ請求事務を委託しています。

ユニバーサルサービス料について

ユニバーサルサービス料は、あまねく日本全国においてユニ
サルサービス(NTT東西の加入電話番号)の提供を確保する
にご負担いただく料金です。なお、社団法人電気通信事業者
から1番号あたりの費用(番号単価)が公表されています。

M30021111002 01990 01967

第5号の2様式（第7条関係）

政務活動費領収書貼付用紙

議員氏名(会派名)	上倉 淑 敬	整理番号	164		
費 目	調査研究費・研修費・広報広報費・要請陳情等活動費・会費・資料作成費・資料購入費・事務所費・事務費・人件費				
支 払 内 容	通 信 費 (FAX) 2 月 分				
支 払 金 額	5095円	按分率	100%	計 上 額	5095円
按分率の考え方					
備 考					

(領収書は、重ならないように貼付してください。)

電話料金毎払込受領証
西日本ご利用分

ご請求先氏名
上倉 淑 敬 様

お客様番号
[REDACTED]

2020年 3月ご請求分
金額(円)
¥5,095-

受取人
NTTファイナンス株式会社
Eメールセンター

お問合せ先 (無料)
0800-3335550

領 収 証 印
20.3.24
川 崎
237760
法人印鑑管理
(金融機関・CVS用)→お客様

第5号の2様式(第7条関係)

政務活動費領収書貼付用紙

職員氏名(会派名)	上倉 淑 敬	整理番号	
費 目	調査研究費・研修費・広報広報費・要請陳情等活動費・会議費・資料作成費・資料購入費・事務所費・事務費・人件費		
支 払 内 容	通信費(インターネット) 5・6月分		
支 払 金 額	5022円	按分率	100% 計上額 5022円
按分率の考え方			
備 考			

(領収書は、重ならないように貼付してください。)

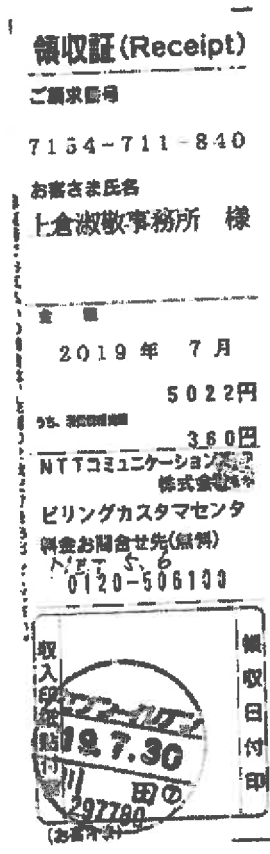

NTTコミュニケーションズ料金請求書

NTT Communications Bill

612-8081

京都市 伏見区新町 5丁目495

北本ビル202
七合海数事務所 様

社用 901001311003 01925 01925 00*
*** 0481174517

日頃、NTTコミュニケーションズをご利用いただきまして誠に
ありがとうございます。
NTT Communications would like to thank you for using our services.

お知らせ (Information)

※隔月請求のお知らせ

偶数請求月(2月・4月・6月・8月・10月・12月)のご請求額が「3000円未満(税込)」の場合、翌月(奇数月)にまとめてご請求させていただきます。なお、毎月請求ご希望のご連絡をいただいた場合など、奇数月であってもご請求させていただく場合もございます。

※ユニバーサルサービス料の改定について

2019年7月ご利用分(8月もしくは9月ご請求分)より1番号あたり2.16円(税込)から、3.24円(税込)へ変更いたします。

<電話でのお問い合わせ先>

ビルングカスタマセンタ (受付時間)9:00~17:00(土日祝・12/29~1/3は除く)

☎ 0120-506-100 ※携帯・PHSからもご利用が可能です。

〒810-0012 福岡県福岡市中央区白金1丁目20番3号 紙与翼ビル

※下の部分を切り取り、真面の各お支払場所にてお支払い願います。

発行日 2019年 7月 24日
Issue Date 2019 / 07 / 24

ご請求番号 Billing ID	[REDACTED]
アクセスキー Access Key	[REDACTED]
ご請求年月 Billing Month	2019年 7月
ご利用番号等 Customer Number	[REDACTED]
ご請求額 Total Amount	5,022円
うち、消費税分 Consumption Tax	360円
お支払期限 Due Date	2019年 8月 13日
<small>上記「お支払期限」までにお支払いください。お支払いが遅れますと年14.5%の遅延利息がかかる場合がございます。(遅延利息はお支払いの次回以降の請求に追加)なお、お支払期限を過ぎた場合でも本請求書でお支払いをお願いします。</small>	

ウェブ
お手続きはWebが便利!



パソコン
スマートフォンで

おしえてこむ料金

<https://support.ntt.com/r/cb/>



アクセスキー
363740
※一部のメニューにおいては
アクセスキーを必要とします。

- 口座振替のお手続き状況確認
- 請求内訳/お支払い状況の確認およびオンラインでのお支払い
- お支払い方法の変更(クレジットカード/口座振替)
- 請求書送付先の変更
- 請求に関するよくあるご質問(OCN光など)

(森林認証用紙のため、再生紙を使用しております。)

発行日 2019年 7月 24日

ご請求番号
Billing ID

ご請求年月
Billing Month 2019年 7月

ページ

科 金 内 訳 Item Names	金 額 (円) Itemized Amount	税区分 Tax Ind.	ご 利 用 期 間 等 の お 知 ら せ Remarks
準拠メールボックスサービス利用料	200	合算	6月 1日～ 6月30日
安心セレクトバック割引	-250	合算	複数オプションサービス利用による割引
OCNマイポケット利用料	300	合算	6月 1日～ 6月30日
消費税相当額 (合算分)	180		合算表示の料金を合計した金額に8%を乗じて算出しています。
・ 契約番号計	2,430		

社 用
ユーザ 902001311003 01150 01925 C

(応付資源保護のため、再生紙を使用しております)

第5号の2様式(第7条関係)

政務活動費領収書貼付用紙

議員氏名(会派名)	上倉 淑 敬	整理番号	76		
費 目	調査研究費・研修費・広報広報費・要請業務等活動費・会議費・資料作成費・資料購入費・事務手費・事務費・人件費				
支 払 内 容	通信費(インターネット)7・8月分				
支 払 金 額	5022円	按分率	100%	計 上 額	5022円
按分率の考え方					
備 考					

(領収書は、重ならないように貼付してください。)

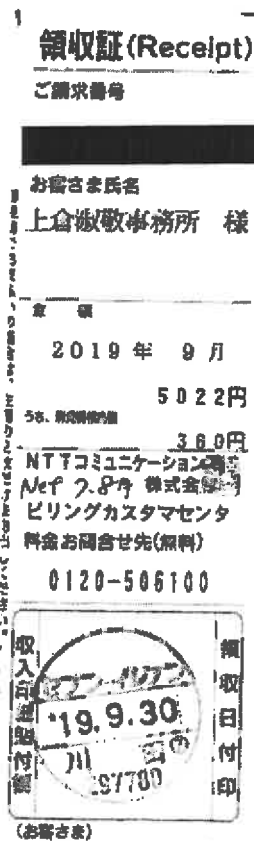

NTTコミュニケーションズ料金請求書

NTT Communications Bill

612-8081

〒600-8501 京都市伏見区新町5丁目4番5

北本ビル202
上倉敷教事務所 様

社用 901001311003 00351 00351 004
〒0481174517

日頃、NTTコミュニケーションズをご利用いただきまして誠にありがとうございます。
NTTCommunications would like to thank you for using our services.



NTT Communications NTTコミュニケーションズ株式会社

発行日 2019年9月24日
Issue Date 2019/09/24

ご請求番号 Billing ID	[REDACTED]
アクセスキー Access Key	[REDACTED]
ご請求年月 Billing Month	2019年 9月
ご利用番号 Customer Number	[REDACTED]
ご請求額 Total Amount	5,022円
うち、消費税分 Consumption Tax	360円
お支払期限 Due Date	2019年 10月 10日
上記「お支払期限」までにお支払いください。お支払いが遅れますと年14.5%の延滞利息がかかります。延滞利息はお支払いの次月以降の請求に加算。なお、お支払期限を過ぎた場合でも本請求書でお支払いをお願いします。	

お知らせ (Information)

※隔月請求のお知らせ
例年請求月(2月・4月・6月・8月・10月・12月)のご請求額が「3000円未満(税込)」の場合、翌月(奇数月)にまとめてご請求させていただきます。なお、毎月請求ご希望のご連絡をいただいた場合など、奇数月であってもご請求させていただきます。ご了承ください。
※ユニバーサルサービス料の改定について
2019年7月ご利用分(8月もしくは9月ご請求分)より1番号あたり2.16円(税込)から、3.24円(税込)へ変更いたします。

<電話でのお問い合わせ先>

ビルングカスタマセンター [受付時間]9:00~17:00(土日祝・12/29~1/3は除く)
☎ 0120-506-100 ※携帯・PHSからもご利用が可能です。
〒810-0012 福岡県福岡市中央区白金1丁目20番3号 西与家院ビル

Web
お手続きはWebが便利!

24時間
年中
受付

パソコン
スマートフォン

おしえてこむ料金

<https://support.ntt.com/r/cb/>



アクセスキー
363740
※一部のメニューにおいてはアクセスキーを必要とします。

- 口座振替のお手続き状況確認
- 請求内訳/お支払い状況の確認およびオンラインでのお支払い
- お支払い方法の変更(クレジットカード/口座振替)
- 請求書送付先の変更
- 請求に関するよくあるご質問(OCN光など)

↓下の部分を切り取り、裏面の各お支払場所にてお支払い願います。

(盗刷返金保証のため、再生紙を使用しております。)

料 理 内 訳 書
Telecommunications Bill Detail



発行日 2019年 9月 24日

ご請求番号
Billing ID

ご請求年月
Billing Month 2019年 9月

ページ

料 金 内 訳 Item Names	金 額 (円) Itemized Amount	税区分 Tax Ind.	ご 利 用 期 間 等 の お 知 ら せ Remarks
◆ ご請求番号計 ◆			
● < 8月分 >			
[OCN・インターネット]			
ADSL「フレッツ」基本料	1,200	合算	実約数は1です。
メールウイルスチェックサービス利用料	200	合算	
OCNプレミアムサポート月額利用料	600	合算	
迷惑メールブロックサービス利用料	200	合算	
安心セレクトバック割引	-250	合算	
OCNマイポケット利用料	300	合算	
(消費税等)			
消費税相当額 (合算分)	180		
● ● ● ● 8月分計 ● ● ● ●	2,430		
● < 9月分 >			
[OCN・インターネット]			
ADSL「フレッツ」基本料	1,200	合算	実約数は1です。
メールウイルスチェックサービス利用料	200	合算	
OCNプレミアムサポート月額利用料	600	合算	
迷惑メールブロックサービス利用料	200	合算	
安心セレクトバック割引	-250	合算	
OCNマイポケット利用料	300	合算	
(消費税等)			
消費税相当額 (合算分)	180		
発行手数料	162	内税	
● ● ● ● 9月分計 ● ● ● ●	2,592		
**** 合 計 ****		5,022	
◆ 契約番号別の内訳 ◆			
● < 8月分 >			
[OCN・インターネット]			
ADSL「フレッツ」基本料	1,200	合算	7月1日 ~ 7月31日
メールウイルスチェックサービス利用料	200	合算	7月1日 ~ 7月31日
OCNプレミアムサポート月額利用料	600	合算	7月1日 ~ 7月31日
迷惑メールブロックサービス利用料	200	合算	7月1日 ~ 7月31日
安心セレクトバック割引	-250	合算	複数オプションサービス利用による割引
OCNマイポケット利用料	300	合算	7月1日 ~ 7月31日
消費税相当額 (合算分)	180		合算表示の料金を合計した全額に8%を乗じて算出しています。
● ● ● ● 契約番号計 ● ● ● ●	2,430		
● < 9月分 >			
[OCN・インターネット]			
ADSL「フレッツ」基本料	1,200	合算	8月1日 ~ 8月31日
メールウイルスチェックサービス利用料	200	合算	8月1日 ~ 8月31日
OCNプレミアムサポート月額利用料	600	合算	8月1日 ~ 8月31日

発行
コード 902001311003 00193 00351 0

(森林資源保護のため、再生紙を使用しております)

料金内訳書
Telecommunications Bill Detail



発行日 2019年 9月 24日

ご請求番号
Billing ID

ご請求年月
Billing Month 2019年 9月

ページ

料金内訳 Item Names	金額(円) Itemized Amount	税区分 Tax Ind.	ご利用期間等のお知らせ Remarks
速回メールボックスサービス利用料	200	合算	8月 1日～ 8月31日
安心セレクトバック割引	-250	合算	複数オプションサービス利用による割引
OCNマイポケット利用料	300	合算	8月 1日～ 8月31日
消費税当額(合算分)	180		合算表示の料金を合計した金額に8%を乗じて算出しています。
契約番号計	2,430		

902001311003 00193 00351 C

【環境負荷低減のため、再生紙を使用しております】

第5号の2様式（第7条関係）

政務活動費領収書貼付用紙

議員氏名(会派名)	上倉 淑 敬	整理番号	110		
費 目	調査研究費・研修費・広報広報費・要請陳情等活動費・会議費・資料作成費・資料購入費・事務所費・事務費・人件費				
支 払 内 容	通信費（インターネット）9・10月分				
支 払 金 額	5070円	按分率	100%	計 上 額	5070円
按分率の考え方					
備 考					

（領収書は、重ならないように貼付してください。）

領収証(Receipt)

ご請求番号
[REDACTED]

お客さま氏名
上倉淑敬事務所 様

金 額
2019年11月
5070円

お支払金額
405円

NTTコミュニケーションズ
Net 9-10 株式会社
ビリングカスタマセンタ
料金お問合せ先(無料)
0120-506100

収入印紙貼付欄

19.202
川 印
297780

領収印付印

(お客さま)

NTTコミュニケーションズ料金請求書

NTT Communications Bill

612-8081

京都市 伏見区新町 5丁目495

北本ビル202
上谷波敷事務所 様

社用 901001311002 24152 24152 00*
アド 0481174517

日頃、NTTコミュニケーションズをご利用いただきまして誠に
ありがとうございます。
NTTCommunications would like to thank you for using our services.

お知らせ (Information)

※隔月請求のお知らせ

偶数請求月(2月・4月・6月・8月・10月・12月)のご請求額が「3000円未満(税込)」の場合、翌月(奇数月)にまとめてご請求させていただきます。(毎月請求ご希望のご連絡をいただいた場合をのぞきます)

(URL) <https://mypage.ntt.com/ksupport/bill/kakugetsu.html>

なお、前月分のお支払状況や契約状況によっては、偶数月であってもご請求させていただく場合がございます。あらかじめご了承ください。

<電話でのお問い合わせ先>

ビルングカスタマセンター [受付時間]9:00~17:00(土日祝・12/29~1/3は除く)

☎ 0120-506-100 ※携帯・PHSからもご利用が可能です。

〒810-0012 福岡県福岡市中央区白雲1丁目20番3号 紙与東院ビル

NTT Communications NTTコミュニケーションズ株式会社

発行日 2019年11月26日
Issue Date 2019/11/26

ご請求回号 Billing ID	
アクセスキー Access Key	
ご請求年月 Billing Month	2019年 11月
ご利用番号等 Customer Number	
ご請求額 Total Amount	5,070円
うち、消費税分 Consumption Tax	405円
お支払期限 Due Date	2019年 12月 10日

上記「お支払期限」までにお支払いください。お支払いが遅れますと年14.5%の延滞利息がかかります。[延滞利息はお支払いの次期以降の請求に反映]なお、お支払期限を過ぎた場合でも本請求書でお支払いをお願いします。

ウェブ
お手続きはWebが便利!

おしえてこむ料金

<https://support.ntt.com/r/ab/>

口座振替(メール通知への同意で)
Amazonギフト券が
300円or1,000円or5,000円

今すぐアクセス!



アクセスキー
363740
※一部のメニューにおいては、アクセスキーを必要とします。

<発行手数料について>

消費税率の変更に伴い、今月の料金請求書・領収証より改定後の消費税率が適用されます。詳細は下記URLをご覧ください。

URL: <https://www.ntt.com/personal/billing/tax2019.html>

↓下の部分を切り取り、全国の各お支払場所にてお支払い頂けます。

(森林資源保護のため、再生紙を使用しております。)

料金内訳書
Telecommunications Bill Detail



発行日 2019年11月25日

ご請求番号
Billing ID

ご請求年月
Billing Month 2019年 11月

ページ

料金内訳 Item Names	金額(円) Itemized Amount	税区分 Tax Ind.	ご利用期間等のお知らせ Remarks
迷惑メールブロックサービス利用料	200	合算	10月 1日~10月31日
安心セレクトバック割引	-250	合算	複数オプションサービス利用による割引
OCNマイポケット利用料	300	合算	10月 1日~10月31日
消費税相当額(合算分)	225		合算表示の料金を合計した金額に10%を乗じて算出しています。
・・・契約番号計・・・	2,475		

ご利用コード 902001911002 11927 24152 C

※印刷品質向上のため、画像等を省略しております

第5号の2様式(第7条関係)

政務活動費領収書貼付用紙

議員氏名(会派名)	上倉 淑敬	整理番号	141		
費 目	調査研究費・研修費・広報立寄費・要請接待等経費・会議費・資料作成費・資料購入費・事務所費・事務費・人件費				
支 払 内 容	通信費(インターネット) 11・12月分				
支 払 金 額	5115円	按分率	100%	計 上 額	5115円
按分率の考え方					
備 考					

(領収書は、重ならないように貼付してください。)

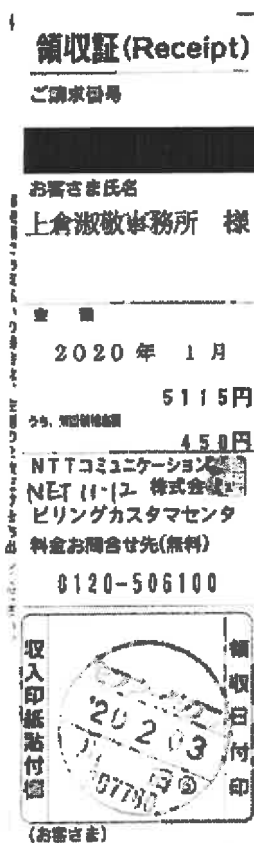

NTTコミュニケーションズ料金請求書

NTT Communications Bill

612-8081

京都市 伏見区新町 5丁目4番5

北本ビル202
上倉敷教事務所 様

社用 90100131100Z 23008 23008 00*
コード 0481174517

日頃、NTTコミュニケーションズをご利用いただきまして誠にありがとうございます。
NTTCommunications would like to thank you for using our services.

お知らせ (Information)

※隔月請求のお知らせ

偶数月請求月 (2月・4月・6月・8月・10月・12月) のご請求額が「3000円未満 (税込)」の場合、翌月 (奇数月) にまとめてご請求させていただきます。なお、毎月請求ご希望のご連絡をいただいた場合など、奇数月であってもご請求させていただく場合もございます。

※ユニバーサルサービス料の改定について

2020年1月ご利用分 (2月もしくは3月ご請求分) より1番号あたり3.3円 (税込) から、2.2円 (税込) へ変更いたします。

<電話でのお問い合わせ先>

ビリングカスタマセンタ [受付時間] 9:00~17:00 (土日祝・12/29~1/3は除く)

☎ 0120-506-100 ※携帯・PHSからもご利用が可能です。

〒810-0012 福岡県福岡市中央区白金1丁目20番3号 延寿薬液ビル

発行日 2020年 1月 23日
Issue Date 2020 / 01 / 23

ご請求番号 Billing ID	[REDACTED]
アクセスキー Access Key	[REDACTED]
ご請求年月 Billing Month	2020年 1月
ご利用番号等 Customer Number	[REDACTED]
ご請求額 Total Amount	5,115円
うち、消費税分 Consumption Tax	450円
お支払期限 Due Date	2020年 2月 10日

上記「お支払期限」までにお支払いください。お支払いが遅れますと年14.5%の延滞利息がかかる場合がございます。(延滞利息はお支払いの次期以降の請求に加算) なお、お支払期限を過ぎた場合でも本請求書でお支払いをお願いします。

お支払いは
クレジットカード・口座振替 がオススメ!

ご利用料金はメールインターネットから確認OK!

おしえてこむ料金
<https://support.ntt.com/r/cb/>

アクセスキー
363740

「おしえてこむ料金」からお手続きができます。

- お支払い方法の変更 ●請求先住所の変更 ●お支払い状況の確認
- 口座振替のお手続き状況確認 ●ご請求額お知らせメールの登録 他

Click here to access in English. **おしえてこむ料金**

※下の部分を切り取り、裏面の各お支払場所にてお支払い願います。

(刷り直し印刷のため、再生紙を使用しております。)

料金内訳書
Telecommunications Bill Detail



発行日 2020年 1月23日

ご請求番号
Billing ID

ご請求年月
Billing Month 2020年 1月

ページ

料金内訳 Item Name	金額(円) Itemized Amount	税区分 Tax Ind.	ご利用期間等のお知らせ Remarks
速達メールブロックサービス利用料	200	合算	12月 1日~12月31日
安心セレクトパック割引	-250	合算	複数オプションサービス利用による割引
OCNマイチケット利用料	300	合算	12月 1日~12月31日
消費税相当額(合算分)	225		合算表示の料金を合計した金額に10%を乗じて算出しています。
・ ・ ・ 契約番号計 ・ ・ ・	2,475		

社 番 002001311002 11126 23008

(発行済品保護のため、両面紙を使用しております)

第5号の2様式(第7条関係)

政務活動費領収書貼付用紙

職員氏名(会派名)	上倉 淑敬		整理番号	171	
費目	調査研究費・研修費・広報広聴費・要請演習等活動費・会議費・資料作成費・資料購入費・事務所費・ 事務費 ・人件費				
支払内容	通信費(インターネット)1・2月分				
支払金額	5115円	按分率	100%	計上額	5115円
按分率の考え方					
備考					

(領収書は、重ならないように貼付してください。)

領収証(Receipt)

ご請求番号
XXXXXXXXXX

お名前
 上倉淑敬事務所 様

金額
 2020年 3月
 5115円

お支払金額
 450円

NTTコミュニケーションズ
 Net 1-2月 株式会社
 ビリングカスタマセンタ
 料金お問合せ先(無料)
 0120-506100

領収日付印

さま)

京都市 伏見区新町 5丁目495

北本ビル202
上谷敬事務所 様



社用 901001311002 21672 21672 00*
コード 0481174517

日頃、NTTコミュニケーションズをご利用いただきまして誠に
ありがとうございます。
NTT Communications would like to thank you for using our services.

X 2 1 9 1 2 1 X

発行日 2020年 3月 24日
Issue Date 2020 / 03 / 24

ご請求番号 Billing ID	[REDACTED]
アクセスキー AccessKey	[REDACTED]
ご請求年月 Billing Month	2020年 3月
ご利用番号等 Customer Number	[REDACTED]
ご請求額 Total Amount	5,115円
うち、消費税分 Consumption Tax	450円
お支払期限 Due Date	2020年 4月 10日

上記「お支払期限」までにお支払いください。お支払いが遅れますと年14.5%の延滞
利息がかかる場合がございます。(延滞利息はお支払いの次回以降の請求に追加)
なお、お支払期限を過ぎた場合でも本請求書でお支払いをお願いします。

お知らせ (Information)

※隔月請求のお知らせ

偶数請求月(2月・4月・6月・8月・10月・12月)のご請求額が「30
00円未満(税込)」の場合、翌月(奇数月)にまとめてご請求させていただ
いております。なお、毎月請求ご希望のご連絡をいただいた場合など、
偶数月であってもご請求させていただく場合もございます。

ユニバーサルサービス料の改定について

2020年1月ご利用分(2月もしくは3月ご請求分)より1番号あたり
3.9円(税込)から、2.2円(税込)へ変更いたします。

<電話でのお問い合わせ先>

ビリングカスタマセンタ 【受付時間】9:00~17:00(土日祝・12/29~1/3は除く)

☎ 0120-506-100 ※携帯・PHSからもご利用が可能です。

〒810-0012 福岡県福岡市中央区白金1丁目20番3号 新与楽ビル

お支払いは
クレジットカード・口座振替 がオススメ!

ご利用料金は
メール・インターネット
から確認OK!

クレジット・口座振替
お支払い状況を確認し、ご利用料金は
メール・インターネットで確認

おしえてこむ料金 検索

<https://support.ntt.com/r/cb/>

アクセスキー
363740

お支払い状況の確認など一部のメニュー
においてアクセスキーも必要となります。

「おしえてこむ料金」からお手続きができます。

- お支払い方法の変更
- 請求先住所の変更
- お支払い状況の確認
- 口座振替のお手続き状況確認
- ご請求額お知らせメールの登録・他

Click here to access in English. おしえてこむ料金

↓下の部分を切り取り、裏面の各お支払場所にてお支払い願います。

(環境負荷低減のため、再生紙を使用しております。)

発行日 2020年 3月 24日

ご請求番号
Billing ID

ご請求年月
Billing Month

2020年 3月

ページ

料金内訳 Item Names	金額(円) Itemized Amount	税区分 Tax Ind.	ご利用期間等のお知らせ Remarks
◆ ご請求番号計 ◆			
< 2月分 >			
[OCN・インターネット]			契約数は1です。
ADSL「フレッツ」基本料	1,200	合算	
メールウイルスチェックサービス利用料	200	合算	
OCNプレミアムサポート月額利用料	600	合算	
迷惑メールブロックサービス利用料	200	合算	
安心セレクトバック割引	-250	合算	
OCNマイポケット利用料 (消費税等)	300	合算	
消費税相当額(合算分)	225		
・・・2月分計・・・	2,475		
< 3月分 >			
[OCN・インターネット]			契約数は1です。
ADSL「フレッツ」基本料	1,200	合算	
メールウイルスチェックサービス利用料	200	合算	
OCNプレミアムサポート月額利用料	600	合算	
迷惑メールブロックサービス利用料	200	合算	
安心セレクトバック割引	-250	合算	
OCNマイポケット利用料 (消費税等)	300	合算	
消費税相当額(合算分)	225		
[その他調整額]			
発行手数料	165	内税	
・・・3月分計・・・	2,640		
***** 合計 *****	5,115		
◆ 契約番号別の内訳 ◆			
< 2月分 >			
[OCN・インターネット]			1月1日 ~ 1月31日
ADSL「フレッツ」基本料	1,200	合算	1月 1日~ 1月31日
メールウイルスチェックサービス利用料	200	合算	1月 1日~ 1月31日
OCNプレミアムサポート月額利用料	600	合算	
迷惑メールブロックサービス利用料	200	合算	1月 1日~ 1月31日
安心セレクトバック割引	-250	合算	複数オプションサービス利用による割引
OCNマイポケット利用料	300	合算	1月 1日~ 1月31日
消費税相当額(合算分)	225		合算表示の料金を合計した金額に10%を乗じて算出しています。
・・・契約番号計・・・	2,475		
< 3月分 >			
[OCN・インターネット]			2月1日 ~ 2月29日
ADSL「フレッツ」基本料	1,200	合算	2月 1日~ 2月29日
メールウイルスチェックサービス利用料	200	合算	2月 1日~ 2月29日
OCNプレミアムサポート月額利用料	600	合算	

№ 092001311002 10788 21672 0

(環境資源保護のため、再生紙を使用しております)

料金内訳書
Telecommunications Bill Detail



発行日 2020年 3月 24日

ご請求番号
Billing ID

ご請求年月
Billing Month 2020年 3月

ページ

料金内訳 Item Names	金額(円) Itemized Amount	税区分 Tax Ind.	ご利用期間等のお知らせ Remarks
迷惑メールブロックサービス利用料	200	合算	2月 1日～ 2月29日 複数オプションサービス利用による割引 2月 1日～ 2月29日 合算表示の料金を合計した金額に10%を乗じて算出しています。
安心セレクトバック割引	-250	合算	
OCNマイポケット利用料	300	合算	
消費税相当額(合算分)	225		
契約番号計	2,475		

902001311002 10738 21672 0

(森林資源保護のため、再生紙を使用しております)

第5号の2様式（第7条関係）

政務活動費領収書貼付用紙

議員氏名(会派名)	上倉 淑敬		整理番号	101	
費目	調査研究費・研修費・広報費・要請陳情等活動費・会議費・資料作成費・資料購入費・事務所費・事務費・人件費				
支払内容	名刺				
支払金額	19140円	按分率	90%	計上額	17226円
按分率の考え方	政務の限りではない場合も考えられる為				
備考					

(領収書は、重な

No.

令和1年11月25日

上倉 淑敬 様

金額 ￥19,140

内 但

消費税

上記正に領収いたしました
 金額・デザイン・DTP・印刷

Creal
 (のしア)

川口 博
 京都市右京区新堀大宮寺門前名ノ前町1
 075-354-6646

現金	
小切手	



京都府議会議員 (京都市伏見区選出)

かみくら きよゆき



「挑戦」

【京都府議会議員 かみくら 事務所】

〒612-8081
京都市伏見区新町5丁目495 北本ビル202
TEL 075-623-4122
FAX 075-623-4121
URL <http://kamikura-k.net>
E-mail kamikurakiyoyuki@gmail.com

【プロフィール】
昭和51年 京都市生まれ
京都市立伊弉諾小学校卒
香光学園(旧 常陸香光学園)中・高等学校卒
平成13年 京都府議会議員 初当選
平成17年 衆議院議員 公選落選
平成27年 京都府議会議員初当選 (現在2期目)

かみくらきよゆき
ホームページ



京都府議会議員
かみくらきよゆき

秘書



【事務所】
〒612-8081 京都市伏見区新町5丁目495-1102
TEL (075) 623-4122
FAX (075) 623-4121
番 号

URL <http://kamikura-k.net>
Email kotakemai@gmail.com

第5号の2様式(第7条関係)

政務活動費領収書貼付用紙

議員氏名(会派名)	上倉 淑 敬	整理番号	126		
費 目	調査研究費・研修費・広報広報費・要請陳情等活動費・会議費・資料作成費・資料購入費・事務所費・事務費・ 事務費 ・人件費				
支払内容	郵送料 (京都府庁へ書類)				
支払金額	140円	按分率	100%	計上額	140円
按分率の考え方					
備 考					

(領収書は、重ならないように貼付してください。)

領収書

かみくらきよゆき 様

[証紙切手引受]
第一種定形外(規格内) 80.5g
@140 1通 ¥140

小 計 ¥140

郵便物引受合計通数 1通
課税計(10%) ¥140
(内消費税等 ¥12)
非課税計 ¥0

合計 ¥140

お預り金額 ¥150

おつり ¥10



〒100-8792 日本郵便株式会社
東京都千代田区大手町2-3-1
取扱日時: 2020年 1月17日 12:00
担当: 山本 華
発行No. 200117A4342 端N55箱01
連絡先: 京都御駕籠郵便局
TEL: 075-601-0500

第5号の2様式(第7条関係)

政務活動費領収書貼付用紙

議員氏名(会派名)	上倉 淑敬	整理番号	142
費目	調査研究費・研修費・広報広報費・要請陳情等活動費・会議費・資料作成費・資料購入費・事務所費・ 事務費 ・人件費		
支払内容	文具代 (用紙・のり・フリップ・ファイル)		
支払金額	4576円	按分率	100% 計上額 4576円
按分率の考え方			
備考			

(領収書は、重ならないように貼付してください。)

領 収 証

W No 006111

かみくらきよゆき事務所殿 2020年 2月 5日

金額	¥ 4,576	印	抜者	
	但し事務用品	紙		
	上記正に領収いたしました。			

領収金内訳	現金	¥
	小切手	¥
	手形	/ ¥
	振込 引落	¥ 4,576 -
		¥

SYOBIDO 株式会社 正美堂

FOR OFFICE AMENITY

http://www.syobido.jp 代表取締役 田中 大介

本店 〒804-8804 京都市中京区錦町通ひつじ町東入る
TEL075-841-4371(F) FAX075-812-5590

伏見店 〒812-8044 京都市伏見区丹波町711
TEL075-601-5235(F) FAX075-601-5238

7入分庫通部 TEL0120-822-819 FAX020-877-819

第5号の2様式（第7条関係）

政務活動費領収書貼付用紙

職員氏名(会派名)	上倉 淑 敬		整理番号	150	
費 目	調査研究費・研修費・広報広報費・要請院外等活動費・会議費・資料作成費・資料購入費・事務所費・事務費・人件費				
支 払 内 容	複合機リース料				
支 払 金 額	24156円	按分率	100%	計 上 額	24156円
按分率の考え方					
備 考					
<p>(領収書は、重ならないように貼付してください。)</p> <p>02-02-27 5 W 24,156 NS 上倉 淑 敬</p>					

第5号の2様式 (第7条関係)

政務活動費領収書貼付用紙

職員氏名(会派名)	上倉 淑敬	整理番号	156		
費目	調査研究費・研修費・広報広報費・要請陳情等活動費・会費・資料作成費・資料購入費・事務所費・事務費・人件費				
支払内容	文具代 (ファイル)				
支払金額	1573円	按分率	100%	計上額	1573円
按分率の考え方					
備考					

(領収書は、重ならないように貼付してください。)

領 収 証

かみち35中道事務所様 R2年2月28日

★ 1573

但 文具として (ファイル)

上記正に領収いたしました

内 訳	
税別	金額(税込額)
%	消費税額等
税別	金額(税別額)
%	消費税額等

文具
事務用品
印 刷

塚本光文堂
大手筋商店街
TEL/FAX 511-5439

コクヨ ケー-1048

第5号の2様式（第7条関係）

政務活動費領収書貼付用紙

議員氏名(会派名)	上倉 淑敬	整理番号	158		
費目	調査研究費・研修費・広報費・要請策情等活動費・会議費・資料作成費・資料購入費・事務旅費・事務費・人件費				
支払内容	文具代（ファイル、のり、指サック）				
支払金額	1837円	按分率	100%	計上額	1837円
按分率の考え方					
備考					

（領収書は、重ならないように貼付してください。）

領 収 証

がまこまの事務所様 2年3月13日

★ 1837

但 文具として（のり、指サック、ファイル）

上記正に領収いたしました

内 訳

税率	金額(税抜税込)
%	消費税額等
税率	金額(税抜税込)
%	消費税額等

文具 塚本 文五
事務 印
印

コフヨ ワケ-1048

第5号の2様式 (第7条関係)

政務活動費領収書貼付用紙

職員氏名(会派名)	上倉 淑敬	整理番号	162		
費目	調査研究費・研修費・広報広報費・要請陳情等活動費・会議費・資料作成費・資料購入費・事務所費・事務費・ <u>事務費</u> ・人件費				
支払内容	ソフト管理料				
支払金額	44000円	按分率	100%	計上額	44000円
按分率の考え方					
備考					

(領収書は、重ならないように貼付してください。)

受取書 (ご依頼人控)

依頼日	年 月 日
金額	44,000 円 (内消費税 4,000 円)
振込銀行	三井住友銀行 たん原支店
受取人	キヤノンシステムアンドサポート 株式会社
お支払番号	XXXXXXXXXX
ご依頼人	かみくらきよゆき事務所 様
手数料	円

上記の金額正に受け取りました。
銀行 支店

(印を捺印)



ご請求書

Canon

2020年03月16日

キヤノンシステムアンドサポート



612-8081 京都府京都市伏見区
新町5丁目495
北本ビル202
かみくらきよゆき事務所 御中

■請求に関するお問合せ先
641-0054 大阪府大阪市中央区
南本町1丁目8-14
堺筋本町ビル13F
キヤノンシステムアンドサポート株式会社
西日本業務センター
西日本売場管理課一課
Tel.: 06-6280-2250
担当: 小島 晶子



644363-0001-03 000067#

■営業担当
カスタマーサービス事業部
近畿サービス推進本部
東滋サービス推進部
京都南サービス課
Tel.: 076-894-5536
担当: 浅野 達彦

かみくらきよゆき事務所 御中

いつも格別のお引立てを賜り誠に有難うございます。
下記の通りご請求申し上げます。

お支払方法: 下記の口座にお振込願います。

お客様番号 :
請求書No. : 20806145
締日 : 2020年03月31日
ご請求額(税込) : ¥44,000-

お支払期日: 2020年04月30日
お振込口座: 三井住友銀行
たんぼぼ支店
当座 1022945
キヤノンシステムアンドサポート(株)

商品代金明細

取引日	2020/03/16	発注No.	176371580	専用伝票No.	
伝票No.	080417207894	発注No.			
見番号	かみくらきよゆき事務所様 顧客大臣保守	【NCR京都南】			
品名	床研. PMSS(年間保守). Bコース...1年	型番【アイテム発注No.】	数量	単価	金額
		1896V575	1個	40,000	40,000

売上先CD 644363-0001
売上先名 かみくらきよゆき事務所

<商品代金合計>	お買上額計(税抜)	40,000
	(10%消費税)	4,000
	消費税等	4,000
	ご請求金額合計	44,000

※...非課税または免税/※...軽減税率対象品目
X...金額ご入金済/レ...一部ご入金済

0001 / 0001

キヤノンシステムアンドサポート株式会社 総務部庶務課

0007/0001/0302 6118-SK

第5号の2様式(第7条関係)

政務活動費領収書貼付用紙

議員氏名(会派名)	上倉 淑敬	整理番号	
費目	調査研究費・研修費・広報誌製費・要請凍情等活動費・会議費・資料作成費・資料購入費・事務経費・事務費・人件費		
支払内容	PC環境ソフト		
支払金額	38280円	按分率	100% 計上額 38280円
按分率の考え方			
備考			

(領収書は、重ならぬ)



ヤマダ電機

株式会社ヤマダデンキ
大阪府中津区日本橋1-17

テックランド六地蔵イスマヤ店
TEL. 075-605-2002
ケイタイde安心会員募集中!
太陽光・リフォーム御見積り中
今話題の電解水素水生成器取扱中
令買又

No.0050-402-038986 [現金売]

2020/03/26 17:12
レジ担当:087024 伊藤 浩和
販売担当:087024 伊藤 浩和

205886018 OFF!CEH&B2019/B SSS
クレジットカード 1:持帰 外10

(カードNo: XXXXXXXXXX)
2058901018 OFF!CEH&B2019/U SSS
クレジットカード 1:持帰 外10

¥34,800
小計 ¥34,800
消費税 ¥38,280
税 ¥38,280
消費税 ¥3,480

10%対象 (内消費税) ¥38,280
¥3,480

現金 ¥38,280
お預り ¥40,000
お釣り ¥1,720



B0050402038986B

商品の返品につきましては、このレシートとポイントカードをお持ちでない限り、返品が出来ません。
印紙税率告知
付につき
税務署承認済

★出張修理受付ダイヤル★
0570-866-533
(9:00~21:00)

□□□□□□□□□□□□□□□□
◆ YAMADA買取 ◆
□□□□□□□□□□□□□□□□
ファッションやゲームなど無料査定
不用なモノが現金やポイントに
詳しくは【ヤマダ買取】で検索!

【お問合せレシート番号】
0050-402-038986

第5号の2様式(第7条関係)

政務活動費領収書貼付用紙

職員氏名(会派名)	上倉 淑 敬	整理番号	174		
費 目	調査研究費・研修費・広報広報費・要請陳情等活動費・会議費・資料作成費・資料購入費・事務経費・事務費・人件費				
支 払 内 容	パソコン				
支 払 金 額	91850円	按分率	100%	計 上 額	91850円
按分率の考え方					
備 考					

(領収書は、重ならないように貼付してください。)

現金自動振込金支払用紙

ご利用明細書

●本日は をご利用いただきありがとうございます●

お取扱日	時 刻	お取扱店番・ご利用内容
020393 P1327		お振込
お取引銀行	お取引店番	お取引番号
		科目・口座番号
振込通番	振込手数料	金 額
000291	¥550	¥91300
メッセージコード	種 類	高 額
		**
お 三井住友銀行		
振 たんぼ支店		
当 座 1022946		
先 キヤノノシステムフロント・リネート (カ 様		
ご 三井住友銀行		
振 入 人		
ご 11421		
業 (お知らせ欄)		
お つ り		
**		

御請求書

Canon

2020年 3月 30日

請求書NO: KK000000532

2020年 03月 30日

キヤノンシステムアンドサポート株式会社



〒6128081
京都府京都市伏見区
新町5丁目 495
北本ビル202
かみくらきよゆき事務所 御中

■請求に関するお問い合わせ先
大阪府大阪市中央区南本町1-8-14
堺筋本町ビル13F
キヤノンシステムアンドサポート株式会社
西日本業務センター
西日本売場管理第一課
TEL 06-6260-2250
請求業務担当 小島 晶子

かみくらきよゆき事務所 御中

御請求額		いつも格別のお引き立てを賜り誠にありがとうございます。 左記の通り御請求申し上げます。		お支払期日: 2020/04/30		お支払方法: 現金 (振込)			
91,300				銀行名: 三井住友銀行 たんぽぽ支店		預金種目: 当座 口座番号: 1023945			
				口座名義: キヤノンシステムアンドサポート(株)					
お取引日	取引No 専伝No	商品名 商品CD	税率備考	顧客発注No アイテム発注No	数量	単位	納入単価	金額	消区
2020/03/27	OM0418234035	FUJITSU FMVD4304NP ESPRIMO D588/BX (Core i5 -9400/8GB/500GB/Smulti/Win10 Pro 64bit)			1	台	83,000	83,000	
		3725V97501	10%						
					お買上額(税抜)		83,000		
					(10%対象)		83,000	消費税等	8,300)
					(軽減税率8%対象)		0	消費税等	0)
					(8%対象)		0	消費税等	0)
					非課税対象		0		
					精算額(税込)				
					ご請求金額合計		91,300		

#...非課税または免税/*...軽減税率対象品目

第5号の2様式(第7条関係)

政務活動費領収書貼付用紙

議員氏名(会派名)	上倉 淑 敬		整理番号	175	
費 目	調査研究費・研修費・広報広報費・要請陳情等活動費・会館費・資料作成費・資料購入費・事務所費・事務費・人件費				
支 払 内 容	パソコン導入費用				
支 払 金 額	39050円	按分率	100%	計 上 額	39050円
按分率の考え方					
備 考					

(領収書は、重ならないように貼付してください。)

現金自動預金支払機

ご利用明細書

●本日は をご利用いただきありがとうございます●

お取扱日	時刻	お取扱店番・ご利用内容
020331	1329	お振込
お取引銀行	お取引店番	お取扱店番
		科目・口座番号

振込通番	振込手数料	金 額
000294	¥550	¥38500
メッセージコード	残	高
		**

井住友銀行
たんぼぼ支店
当座 1022945
キヤノンシステムサポート (カ 様)

ご来店 さま
ご住所 〒1075-623-4122

ご署名 パソコンサポート (お印せ願)

おつり

**

御請求書

Canon

2020年 3月 30日

請求書NO: KK00000539

2020年 3月 30日

キヤノンシステムアンドサポート株式会社

〒6128081
京都府京都市伏見区
新町5丁目 495
北本ビル202
かみくらきよゆき事務所 御中

御請求に関するお問い合わせ先
大阪府大阪市中央区南本町1-8-14
界務本町ビル13F
キヤノンシステムアンドサポート株式会社
西日本業務センター
西日本売場管理第一課
TEL. 06-6260-2250
請求業務担当 小島 晶子

かみくらきよゆき事務所 御中

御請求額		いつも格別のお引き立てを賜り誠にありがとうございます。 左記の通り御請求申し上げます。		顧客発注No		数量		単位		納入単価		金額		消区	
お取引日	取引No	商品名	税率備考	専伝No	商品CD	アイテム発注No									
2020/03/27	0M041K36150C	PCセットアップ移行サービス						1	式		35,000		35,000		
		55ZZ749	10%												
							お買上額(税抜)	35,000							
							(10%対象)	35,000	消費税等			3,500)		
							(軽減税率8%対象)	0	消費税等			0)		
							(8%対象)	0	消費税等			0)		
							非課税対象	0							
							精算額(税込)								
							ご請求金額合計	38,500							

...非課税または免税/...軽減税率対象品目

Internet Business Pack 契約申込書

No. XXXXXXXXXX

お客様(ご契約者様)(甲)..... *以下おまかせにて記入ください。

申込日 2:0:19 年 03 月 05 日

ご契約内容
ご契約開始日 [2:0:19] 年 04 月 01 日 1 年 以後自動更新(最大2回まで)

ご契約料
ご契約金額合計①+②+③+④+⑤(税別)
..... ¥30,000 円

請求方法 一括 分割(12回のみ)

支払方法 自動口座引落

引落日 2:0 日 (毎月の場合)

開始日 日 支払日 日 (□当月 □翌月 □翌々月)

②と異なる場合をご記入ください。

請求先①
名称
住所
電話番号
請求先②
名称
住所
電話番号

請求先③
名称
住所
電話番号

オプション対象機種表

No.	メーカー	製品名	シリーズ	適用オプション	オプション年額
1					
2					
3					
4					
5					

保守サービス契約店(乙)

キヤノンシステムアドサポート株式会社
 営業部 部長 熊谷 万寿 様
 東京都中央区秋野々町518
 075-211-0828

保守サービス契約店
 キヤノンシステムアドサポート株式会社
 東京都南営業所
 東京都南区西九条西親ノ内町5
 TEL.075-604-5526

申込者住所
〒104-0001 東京都中央区新町5丁目49番本ビル208
かみくらきよき事務所
 代表者 **上倉 淑 敬**

お電話住所
TEL:03-6231-4122
 電話番号 0:75-6231-4122

親類の個人用車の取扱いに同意されたい特約目的の範囲内で、弊社よりメールよりメールにて情報を提供させていただきます。
 個人用車の取扱いに同意の上 希望する 希望しない

フリガナ
 フリガナ
 フリガナ

IT保守サービス

Internet Business Pack



社内で発生する様々なトラブルやお困り事を
全力でサポートさせていただきます！

お客様

契約お客様専用
サポートセンター

◆ 遠隔操作でのリモートサポート
*データ通信は暗号化



◆ お電話での障害対応
一次解決率 75%の実績!!



◆ 現地技術担当者の訪問対応

◆ Internet Business Pack 構成図

オプション契約	障害復旧		テレフォンサポート		MFPサポート
	クライアント イメーჯリカバリ	UTM 障害復旧	VPN 障害復旧	基幹アプリ ケトシヨソ 操作支援	PC操作支援

基本契約
<ul style="list-style-type: none"> ■ ネットワーク障害切り分け (BBルータ対応・AP対応) ■ メール障害切り分け (※送受信トラブル・アカウント再設定) ■ プリンタ障害切り分け ■ システムカルテ記載のソフトウェアの再インストール ■ PC環境再設定 ■ メーカー 修理手配 <p>*障害復旧を試みますが、保証するものではありません。 *サーバー機はInternet Business Packに加入できません。</p>

第5号の2様式（第7条関係）

政務活動費領収書貼付用紙

議員氏名(会派名)	上 倉 淑 敬		整理番号	15.29.45.62.82.91 112-125.143.159.176																																													
費 目	調査研究費・研修費・広報広報費・要請陳情等活動費・会議費・資料作成費・資料購入費・事務所費・事務費・人件費																																																
支払内容	通信費（携帯）																																																
支払金額	175977円	按分率	50%	計上額	87985円																																												
按分率の考え方	使用実態に占める政務活動の割合が不明																																																
備 考	<p>（領収書は、重ならないように貼付してください。）</p> <table border="0" style="width: 100%;"> <tr> <td>R1.6.15</td> <td>5</td> <td>¥14,776</td> <td>(25)</td> </tr> <tr> <td>R1.7.15</td> <td>6</td> <td>¥15,902</td> <td>(29)</td> </tr> <tr> <td>R1.8.15</td> <td>7</td> <td>¥16,411</td> <td>(25)</td> </tr> <tr> <td>R1.9.15</td> <td>8</td> <td>¥15,964</td> <td>(22)</td> </tr> <tr> <td>R1.10.15</td> <td>9</td> <td>¥15,963</td> <td>(22)</td> </tr> <tr> <td>R1.11.15</td> <td>10</td> <td>¥16,198</td> <td>(22)</td> </tr> <tr> <td>R1.12.15</td> <td>11</td> <td>¥16,111</td> <td>(12)</td> </tr> <tr> <td>R2.1.15</td> <td>12</td> <td>¥16,121</td> <td>(25)</td> </tr> <tr> <td>R2.2.15</td> <td>1</td> <td>¥16,125</td> <td>(48)</td> </tr> <tr> <td>R2.3.15</td> <td>2</td> <td>¥16,291</td> <td>(59)</td> </tr> <tr> <td>R2.4.15</td> <td>3</td> <td>¥16,115</td> <td>(76)</td> </tr> </table>					R1.6.15	5	¥14,776	(25)	R1.7.15	6	¥15,902	(29)	R1.8.15	7	¥16,411	(25)	R1.9.15	8	¥15,964	(22)	R1.10.15	9	¥15,963	(22)	R1.11.15	10	¥16,198	(22)	R1.12.15	11	¥16,111	(12)	R2.1.15	12	¥16,121	(25)	R2.2.15	1	¥16,125	(48)	R2.3.15	2	¥16,291	(59)	R2.4.15	3	¥16,115	(76)
R1.6.15	5	¥14,776	(25)																																														
R1.7.15	6	¥15,902	(29)																																														
R1.8.15	7	¥16,411	(25)																																														
R1.9.15	8	¥15,964	(22)																																														
R1.10.15	9	¥15,963	(22)																																														
R1.11.15	10	¥16,198	(22)																																														
R1.12.15	11	¥16,111	(12)																																														
R2.1.15	12	¥16,121	(25)																																														
R2.2.15	1	¥16,125	(48)																																														
R2.3.15	2	¥16,291	(59)																																														
R2.4.15	3	¥16,115	(76)																																														



□ 0000048 00001/00001 □

KDDI株式会社



発行年月日 DATE OF ISSUE 2020年 4月10日

612-8081
京都府京都市 伏見区新町 5丁目495 北本
ビル202

上倉 淑敬 様

05 50000048#-10D-AGKX11X
BS

支払証明書

証明書No. 0000000048

請求年月	請求コード	お支払額(円)	うち消費税額(円)	請求年月日	備考
2019年 5月	0288344440	15,857	865	*****	クレジット会社決済分
2019年 6月	0288344440	15,934	824	*****	クレジット会社決済分
2019年 7月	0288344440	16,440	908	*****	クレジット会社決済分
2019年 8月	0288344440	16,949	945	*****	クレジット会社決済分
2019年 9月	0288344440	16,502	912	*****	クレジット会社決済分
2019年10月	0288344440	16,501	912	*****	クレジット会社決済分
2019年11月	0288344440	16,746	1,140	*****	クレジット会社決済分
2019年12月	0288344440	16,659	1,132	*****	クレジット会社決済分
2020年 1月	0288344440	16,669	1,133	*****	クレジット会社決済分
2020年 2月	0288344440	16,673	1,133	*****	クレジット会社決済分
2020年 3月	0288344440	16,839	1,148	*****	クレジット会社決済分
2020年 4月	0288344440	16,863	1,132	*****	クレジット会社決済分

合計(クレジット会社決済分除く)	0	0
合計(クレジット会社決済分)	197,812	12,184



上記の料金は、領収済であることを証明いたします。

クレジットカードでお支払いのお客様は、ご契約されているクレジットカード会社へ上記料金のお支払いがない場合、本証明書は無効となります。

2015年9月のご請求以降、ご請求を翌月以降に合算した場合も合算前の月を請求月として証明しております。

発行年月日 DATE OF ISSUE 2019年 6月 7日

612-8081
 京都府 京都市 伏見区 新町 5丁目
 495-202

上倉 淑敬 様

お知らせ INFORMATION

au取扱店・My au・お客さまセンターの一部業務休止について
 弊社システムメンテナンスに伴い一部受付業務とサービスを臨時休止
 します。詳細はKDDIホームページの最新なお知らせをご確認ください
 日時：6/19(水) 20:00 ~ 6/20(木) 15:00
 6/20(木) 22:00 ~ 6/21(金) 9:00
 互前のご案内となりましたこと、お詫び申し上げます。



KDDIをご利用いただきまして誠にありがとうございます。

ご利用年月 BILLING PERIOD	2019年 5月
振替日 DUE DATE	ご利用クレジット会社の 規約に基づく振替日
ご利用料金 TOTAL AMOUNT DUE	15,314円
クレジットカード番号 CREDIT CARD No.	[REDACTED]
ご請求コード CUSTOMER CODE	0288344440

サービス別ご利用料金	
au電話料金 (内訳)	11,777円 7,140円 4,637円
au機器代 auかんたん決済利用料 延請求発行手数料/その他料金	2,783円 538円 216円
*うち消費税等 (課税対象額は10,317円でした。)	824円
*au合計台数	2台

対照分 ￥14,776

個人契約のお客さまはご利用状況によりハイブリッドタイプの請求書となる場合がございます。お返事を希望の場合はお客さまセンターまでご連絡ください。

お問い合わせ先	お客さまセンター	受付時間 9:00~20:00 (年中無休)
	◆au携帯電話から 局番なし 157 (無料)	◆一般電話から 0077-7-111 (無料)

クレジットカードでお支払いのお客様へ

◆変更のお手続きについて

クレジットカードの番号や有効期限が変わった場合は、速やかに変更のお手続きをお願いいたします。
 お手続きが遅れますとクレジットカードでのお支払いが出来ない場合がございます。
 お手続きは、WEBサイト「My au」からの変更が便利です。



<http://cus.au.com/shiharai>
 *手数料、パケット通信料がかかります。

◆クレジットカード会社のご利用明細について

クレジットカード会社が発行するご利用明細上は、「auかんたん決済」料金が「au電話利用料」や「KDDI料金」とは分かれて表示される場合がございます。
 またご利用のサービス内容が変わると、クレジットカード会社が発行するご利用明細に掲載される名称が変わる場合がございます。

◆クレジットカード会社からのご請求時期について

一部のクレジットカード会社では、お客様のご利用のサービスが変わると「au電話利用料」「KDDI料金」のクレジットカード会社からのご請求時期が変わる場合がございます。

料金内訳書

<凡例> * : 税込または免状料金等、# : 旧税率計算対象料金
内訳に「*」がある料金は、「消費税等」「課税対象額」の計算対象外です。

KDDI株式会社

上倉 敬 様

ご請求コード: 0288344440 発行日: 2019年 6月 7日

1頁

● au 電話料金		● 合計	
ご利用項目	金額 (円)	内訳 (円)	
ご利用番号	7,140		
< 5月ご利用内訳 >	7,140		au お客様コード
▼ プラン利用料	5,500		
auフラットプラン20 (カケホ/V)		5,000	フラットズットク
2年契約+家族割		-1,500	
LTE 通話		-500	
auフラットプラン20 (データ/V)		6,720	フラットズットク
オプション使用料割引額		-1,000	ビッグニュースキャンペーン
auスマートバリュー		-1,000	上記キャンペーンは 2019年 5月利用分まで適用されます。
▼ オプション使用料	300		
お留守番サービスEX		300	
▼ 通話料/auフラット20 (カケホ/V)	21		
SMS (Cメール) 送信料		24	
auフラット20 (カケホ/V) 割引額		-2,920	
家族割/SMS (Cメール) 送信料		-3	対象SMS (Cメール) 送信料を全額割引します。
▼ Apple 保証延長/税込	852	666	* (本体価格617円)
▼ Apple 保証延長/紛失補償/税込		186	* (本体価格179円)
▼ ユニバーサルサービス料	2		1番号当たり 2円のご請求となります。
▼ 消費税等 (8%)	465		8%消費税の課税対象額 5,829円
auご利用月数は2019年 6月で23年 5ヶ月目です。 {LTE・WIMAX2+等通信量} 8.10GB			

ご利用番号	4,637		
< 5月ご利用内訳 >	4,637		au お客様コード
▼ プラン利用料	4,292		
WIMAX2+フラットDATA EX		5,880	
2年契約		-1,000	
auスマートバリュー (ルーター割引)		-588	
LTE NET for DATA		500	
オプション使用料割引額		-500	LTE NET for DATAは基本使用料に含むため割引します。
▼ 通話料/WIMAX2+フラット EX	0		
通話料/ハイスピードモード		47,937,127	
WIMAX2+フラット (EX) 割引額		-47,937,127	ご利用ポケット通話料を全額割引します。
▼ ユニバーサルサービス料	2		1番号当たり 2円のご請求となります。
▼ 消費税等 (8%)	343		8%消費税の課税対象額 4,294円
auご利用月数は2019年 6月で 3年 8ヶ月目です。			

● au 機器代金		● 合計	
ご利用項目	金額 (円)	内訳 (円)	
ご利用番号	2,783		
< 6月ご利用内訳 >	2,783		au お客様コード
▼ 購入機器代金	2,783		
アップグレードプログラム料		390	* アップグレードプログラムEX アップグレードプログラムが利用可能です。
分割支払金		2,393	* (48回払い) 2回目。残額 86,148円

612-8081
京都府 京都市 伏見区 新町 5丁目
495-202

発行年月日 DATE OF ISSUE 2019年 7月 5日

上倉 淑敬 様



お知らせ INFORMATION

●お引越しなどでご住所が変更となったお客様へ
KDDIからの重要なお知らせや請求書などを確実にお届けするため、
ご住所が変更となった際には、お早めに住所変更のお手続きを
お願いいたします。お手続きは以下URL、または
「au住所変更」で検索をお願いいたします。
<URL><http://cus.au.com/a029>

KDDIをご利用いただきまして誠にありがとうございます。

ご利用年月 BILLING PERIOD	2019年 6月
振替日(注1) DUE DATE	ご利用クレジット会社の 規約に基づく振替日
ご利用料金 TOTAL AMOUNT DUE	16,440円
クレジットカード番号 CREDIT CARD No.	[REDACTED]

サービス別ご利用料金

au電話料金 (内訳)	12,903円 8,266円
au月額代金	4,637円
auかんたん決済利用料	2,783円
紙請求書発行手数料/その他料金	538円 216円
※うち消費税等 (課税対象額は11,359円でした。)	908円
※au合計台数	2台

ご請求コード
CUSTOMER CODE 0288344440

(注1)
ご利用料金はクレジットカード会社からのご請求となります。
なお、クレジットカード会社からご指定のクレジットカードでお支払い
ができない旨の通知を受けた場合は、後日窓口払い請求書(必須用紙)を
お送りいたしますのでお支払日までにコンビニエンスストア等でお支
払いくださいようお願いいたします。

個人契約のお客様はご利用状況によりハガキタイプの請求書となる場合がございます。
封筒をご希望の場合はお客さまセンターまでご連絡ください。

対照分 ¥15,902

お問い合わせ先

お客さまセンター

受付時間 9:00~20:00 (年中無休)

◆au携帯電話から 局番なし 157 (無料)

◆一般電話から 0077-7-111 (無料)

クレジットカードでお支払いのお客様へ

◆変更のお手続きについて

クレジットカードの番号や有効期限が変わった場合は、速やかに変更のお手続きをお願いいたします。
お手続きが遅れますとクレジットカードでのお支払いが出来ない場合がございます。
お手続きは、WEBサイト「My au」からの変更が便利です。



◆クレジットカード会社のご利用明細について

クレジットカード会社が発行するご利用明細上は、「auかんたん決済」料金が「au電話利用料」や「KDDI料金」とは
分かれて表示される場合がございます。
またご利用のサービス内容が変わると、クレジットカード会社が発行するご利用明細に掲載される名称が変わる
場合がございます。

<http://cus.au.com/shihara>
※QRコード、バケット通信料がかりません。

◆クレジットカード会社からのご請求時期について

一部のクレジットカード会社では、お客様のご利用のサービスが変わると「au電話利用料」・「KDDI料金」の
クレジットカード会社からのご請求時期が変わる場合がございます。

料金内訳書

<凡例> *：税込または免税料金等、#：旧税率計算対象料金
内訳に「*」がある料金は、「消費税等」「課税対象額」の計算対象外です。

KDDI株式会社

上倉 敬哉 様

ご請求コード: 0288344440 | 発行日: 2019年 7月 5日

1頁

● a u 電話料金		● 合計	
ご利用項目	金額 (円)	内訳 (円)	
ご利用番号	8,266		12,903円
< 6月ご利用内訳 >		8,266	auお客様コード
▼プラン利用料	6,500		
2年契約+家族割		1,400	ネットゼロ割
		-1,500	
auフラットプラン20 (データ/V)		4,720	フラットゼロ割
		-1,000	
▼オプション使用料	300		
▼通話料/auフラット20 (カケホ/V)	3		
SMS (Cメール) 送信料		12	
家族割/SMS (Cメール) 送信料		-9	対象SMS (Cメール) 送信料を全額割引します。
Apple保証延長/税込	852	666 *	(本体価格617円)
		186 *	(送料価格235円)
▼ユニバーサルサービス料	2		1番号当たり 2円のご請求となります。
▼その他	60		
各種ダイヤルサービス通話料		60	0570ナビダイヤル、0180テレドームなどの通話料です。
▼消費税等 (8%)	542		5%消費税の課税対象額 6,865円
auご利用月数は2019年 7月で23年 8ヶ月目です。 [LTE・WiMAX2+等通信量] 9.16GB			

ご利用番号	4,637		
< 6月ご利用内訳 >		4,637	auお客様コード
▼プラン利用料	4,292		
WiMAX2+フラットDATA EX		5,000	
2年契約		-1,000	
auスマートバリュー (ローター割引)		-500	
LTE NET for DATA		500	
オプション使用料割引額		-500	LTE NET for DATAは基本使用料に含むため割引します。
▼通話料/WiMAX2+フラット EX	0		
通話料/ハイスピードモード		48,452,500	
WiMAX2+フラット (EX) 割引額		-48,452,500	ご利用ポケット通信料を全額割引します。
▼ユニバーサルサービス料	2		1番号当たり 2円のご請求となります。
▼消費税等 (8%)	343		8%消費税の課税対象額 4,294円
auご利用月数は2019年 7月で 3年 9ヶ月目です。			

● a u 機器代金		● 合計	
ご利用項目	金額 (円)	内訳 (円)	
ご利用番号	2,783		2,783円
< 6月ご利用内訳 >		2,783	auお客様コード
▼購入機器代金	2,783		
アップグレードプログラム料		390 *	アップグレードプログラムEX アップグレードプログラムが利用可能です。
分割支払金		2,393 *	48回払い3回目。残額 8,756円

612-8081
 京都府 京都市 伏見区 新町 5丁目 495
 北本ビル202

上倉 源 敬 様



お知らせ INFORMATION

●お引越などでご住所が変更となったお客様へ
 KDDIからの重要なお知らせや請求書などを確実にお届けするため、
 ご住所が変更となった際には、お早めに住所変更のお手続きを
 お願いいたします。お手続きは以下URL、または
 「au住所変更」で検索をお願いいたします。
 <URL><http://cus.au.com/a029>

KDDIをご利用いただきまして誠にありがとうございます。

ご利用年月 BILLING PERIOD	2019年 7月
振替日(注1) DUE DATE	ご利用クレジット会社の 規約に基づく振替日
ご利用料金 TOTAL AMOUNT DUE	16,949円
クレジットカード番号 CREDIT CARD No.	[REDACTED]
ご請求コード CUSTOMER CODE	0288344440

サービス別ご利用料金	
au電話料金 (内訳)	12,980円 8,342円)
au機器代金	4,698円)
auかんたん決済利用料	2,783円
総請求発行手数料/その他料金	538円 648円
※うち消費税等 (課税対象額は11,831円でした。)	945円
※au合計台数	2台

対価分 ¥16,411

(注1)
 ご利用料金はクレジットカード会社からのご請求となります。
 なお、クレジットカード会社からご指定のクレジットカードでお支払い
 ができない旨の通知を受けた場合は、後日窓口払い請求書(払込用紙)を
 お送りいたしますのでお支払期日までにコンビニエンスストア等で分
 払いくださいませようお願いいたします。
 個人契約のお客様はご利用状況によりハガキタイプの請求書となる場合が
 ございます。封筒をご希望の場合はお客さまセンターまでご連絡ください。

お問い合わせ先	お客さまセンター	受付時間 9:00~20:00 (年中無休)
	◆au携帯電話から 局番なし 157 (無料)	◆一般電話から 0077-7-111 (無料)

クレジットカードでお支払いのお客様へ

◆変更のお手続きについて

クレジットカードの番号や有効期限が変わった場合は、速やかに変更のお手続きをお願いいたします。
 お手続きが遅れますとクレジットカードでのお支払いが出来ない場合がございます。
 お手続きは、WEBサイト「My au」からの変更が便利です。



◆クレジットカード会社のご利用明細について

クレジットカード会社が発行するご利用明細上は、「auかんたん決済」料金が「au電話利用料」や「KDDI料金」とは
 分かれて表示される場合がございます。
 またご利用のサービス内容が変わると、クレジットカード会社が発行するご利用明細に掲載される名称が変わる
 場合がございます。

<http://cus.au.com/shihara>
 ※別途、パケット通信料がかかります。

◆クレジットカード会社からのご請求時期について

一部のクレジットカード会社では、お客様のご利用のサービスが変わると「au電話利用料」・「KDDI料金」の
 クレジットカード会社からのご請求時期が変わる場合がございます。

料金内訳書

<凡例> *：税込または免税料金等、#：旧税率計算対象料金
内訳に「#」がある料金は、「消費税等」「課税対象額」の計算対象外です。

KDDI株式会社

上倉 淑敬 様

ご請求コード: 0288844440 | 発行日: 2019年 8月 5日

1頁

ご利用項目	金額(円)	内訳(円)
ご利用番号	8,342	
< 7月ご利用内訳 >		
▼プラン利用料	6,500	
auスマートパスプレミアム (カケホ/V)	5,000	2年契約+家族制
		-1,500
auフラットプラン20 (データ/V)	4,720	フラットアットク
▼オプション使用料	300	
通話料/auフラット20 (カケホ/V)	33	
SMS (Gメール) 送付料	48	
家族制/SMS (Gメール) 送付料	-15	対象SMS (Gメール) 送付料を全額割引します。
Apple保証延長/税込	666	* (本体価格617円)
▼ユニバーサルサービス料	3	* (本機割増料)
▼消費税等 (8%)	554	1番号当たり 3円のご請求となります。
		0570ナビダイヤル、0180テレドームなどの通話料です。
		8%消費税の課税対象額 6,936円

auご利用月数は2019年 8月で23年 7ヶ月目です。
[LTE・WiMAX2+等通信量] 7.79GB

ご利用番号	4,638	
< 7月ご利用内訳 >		
▼プラン利用料	4,292	
WiMAX2+フラットDATA EX	5,000	
2年契約	-1,000	
auスマートパスプレミアム (メーカー割引)	-500	
LTE NET for DATA	500	
オプション使用料割引額	-500	LTE NET for DATAは基本使用料に含むため割引します。
▼通話料/WiMAX2+フラット EX	0	
通話料/ハイスピードモード	34,141,080	
WiMAX2+フラット (EX) 割引額	-34,141,080	ご利用パケット通信料を全額割引します。
▼ユニバーサルサービス料	3	1番号当たり 3円のご請求となります。
▼消費税等 (8%)	343	8%消費税の課税対象額 4,295円

auご利用月数は2019年 8月で 3年10ヶ月目です。

ご利用項目	金額(円)	内訳(円)	合計
au機器代金	2,783		2,783円
< 7月ご利用内訳 >			
▼購入機器代金	2,783		
アップグレードプログラム料	390	* アップグレードプログラムEX アップグレードプログラムが利用可能です。	
分割支払金	2,393	* 4回払い14回目、残額 81,362円	

612-8081
京都府 京都市 伏見区 新町 5丁目 495
北本ビル202

上倉 淑哉 様

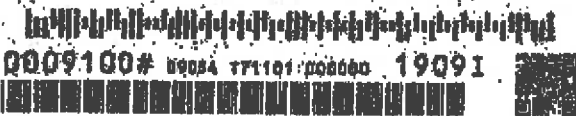

お知らせ INFORMATION

●お引越しなどでご住所が変更となったお客様へ
KDDIからの重要なお知らせや請求書などを確実にお届けするため、
ご住所が変更となった際には、お早めに住所変更のお手続きを
お願いいたします。お手続きは以下URL、または
「au住所変更」で検索をお願いいたします。
<URL><http://cus.au.com/a029>

KDDIをご利用いただきまして誠にありがとうございます。

ご利用年月 BILLING PERIOD	2019年 8月
振替日(注1) DUE DATE	ご利用クレジット会社の 規約に基づく振替日
ご利用料金 TOTAL AMOUNT DUE	16,502円
クレジットカード番号 CREDIT CARD No.	[REDACTED]
ご請求コード CUSTOMER CODE	0288344440

サービス別ご利用料金

au電話料金 (内訳)	12,066円 8,327円)
au機器代金	4,638円)
auかんたん決済利用料	2,783円)
紙請求書発行手数料/その他料金	538円 216円)
*うち消費税等 8%対象 (課税対象額は11,417円でした。)	912円
*au合計台数 2台	

灯籠分 ¥15,964

(注1)
ご利用料金はクレジットカード会社からのご請求となります。
なお、クレジットカード会社からご指定のクレジットカードでお支払い
ができない等の通知を受けた場合は、後日窓口払い請求書(払込券等)を
お送りいたしますのでお支払期日までにコンビニエンスストア等でお支
払いくださいようお願いいたします。

個人契約のお客様はご利用状況によりハガキタイプの請求書となる場合がございます。
封筒をご希望の場合はお客さまセンターまでご連絡ください。

お問い合わせ先

お客さまセンター

受付時間 9:00~20:00 (年中無休)

◆au携帯電話から 局番なし 157 (無料)

◆一般電話から 0077-7-111 (無料)

クレジットカードでお支払いのお客様へ

◆変更のお手続きについて

クレジットカードの番号や有効期限が変わった場合は、速やかに変更のお手続きをお願いいたします。
お手続きが遅れますとクレジットカードでのお支払いが出来ない場合がございます。
お手続きは、WEBサイト「My au」からの変更が便利です。



<http://cus.au.com/shihare>
※WebサイトはPC・スマートフォンからご覧いただけます。

◆クレジットカード会社のご利用明細について

クレジットカード会社が発行するご利用明細上は、「auかんたん決済」料金が「au電話利用料」や「KDDI料金」とは
分かれて表示される場合がございます。
またご利用のサービス内容が変わると、クレジットカード会社が発行するご利用明細に掲載される名称が変わる
場合がございます。

◆クレジットカード会社からのご請求時期について

一部のクレジットカード会社では、お客様のご利用のサービスが変わると「au電話利用料」・「KDDI料金」の
クレジットカード会社からのご請求時期が変わる場合がございます。

料金内訳書

<凡例> *：税込または免税料金等、#：旧税率計算対象料金
内訳に「*」がある料金は、「消費税等」「課税対象額」の計算対象外です。

KDDI株式会社

上倉 敬 様

ご請求コード: 0288344440 | 発行日: 2019年 9月 6日

1頁

● au 電話料金		● 合計	
ご利用項目	金額(円)	内訳(円)	
ご利用番号	8,327		12,965円
< 8ヶ月ご利用内訳 >			
▼プラン利用料	6,500		
2年契約+家族割		-1,500	
auフラットプラン20 (データ/V)		4,720	フラットデットク
▼オプション使用料	300		
▼通話料/auフラット20 (カケホ/V)	69		
SMS (Cメール) 送信料		78	
家族割/SMS (Cメール) 送信料		-9	対象SMS (Cメール) 送信料を全額割引します。
Apple保証延長/税込		666	* (本体価格617円)
▼ユニバーサルサービス料	3		
▼消費税等 (8%)	553		
auご利用月数は2019年 9月で23年 8ヶ月目です。			
データ利用量 (データ容量消費あり)	10.58GB		

ご利用番号	4,638		
< 6ヶ月ご利用内訳 >			
▼プラン利用料	4,292		
W1 MAX2+フラットDATA EX		5,880	
2年契約		-1,000	
auスマートバリュー (LTE NET for DATA)		-500	
▼オプション使用料割引額		-500	LTE NET for DATAは基本使用料に含まれるため割引します。
▼通話料/WiMAX2+フラット EX	0		
データ料/ハイスピードモード		25,757,597	
WiMAX2+フラット (EX) 割引額		-25,757,597	ご利用パケット通信料を全額割引します。
▼ユニバーサルサービス料	3		1番号当たり 3円のご請求となります。
▼消費税等 (8%)	343		8%消費税の課税対象額 4,296円
auご利用月数は2019年 9月で 3年11ヶ月目です。			

● au 機器代金		● 合計	
ご利用項目	金額(円)	内訳(円)	
ご利用番号	2,783		2,783円
< 6ヶ月ご利用内訳 >			
▼購入機器代金	2,783		
アップグレードプログラムEX		390	* アップグレードプログラムEX
分割支払金		2,393	* 48回払い16回目。残額 78,960円

612-8081 郵便区内特形
 京都府 京都市 伏見区 新町 5丁目 495
 北本ビル202

発行年月日 DATE OF ISSUE 2019年10月 5日

上倉 淑敬 様

お知らせ INFORMATION

●お引越しなどでご住所が変更となったお客様へ
 KDDIからの重要なお知らせや請求書などを確実にお届けするため、
 ご住所が変更となった際には、お早めに住所変更のお手続きを
 お願いいたします。お手続きは以下URL、または
 「au住所変更」で検索をお願いいたします。
 <URL><http://cus.au.com/a029>



KDDIをご利用いただきまして誠にありがとうございます。

ご利用年月 BILLING PERIOD	2019年 9月
振替日(注1) DUE DATE	ご利用クレジット会社の 規約に基づく振替日
ご利用料金 TOTAL AMOUNT DUE	16,501円
クレジットカード番号 CREDIT CARD No.	[REDACTED]
ご請求コード CUSTOMER CODE	0288344440

サービス別ご利用料金	
au電話料金 (内訳)	12,964円
	8,326円
au機器代金	4,638円
auかんたん決済利用料	2,783円
紙請求書発行手数料/その他料金	538円
	216円
※うち消費税等 8%対象 (課税対象額は11,416円でした。)	912円
※au合計台数 2台	

対照分 ¥15,963

(注1)
 ご利用料金はクレジットカード会社からの請求となります。
 なお、クレジットカード会社からご希望のクレジットカードでお支払い
 ができない旨の通知を受けた場合は、後日窓口払い請求書(払込用紙)を
 お送りいたしますのでお支払期日までコンビニエンスストア等でお支
 払いくださいませようお願いいたします。

個人契約のお客様はご利用状況によりハガキタイプの請求書となる場合がございます。
 封筒をご希望の場合はお客様センターまでご連絡ください。

お問い合わせ先	お客様センター	受付時間 9:00~20:00 (年中無休)
	◆au携帯電話から 局番なし 157 (無料)	◆一般電話から 0077-7-111 (無料)

クレジットカードでお支払いのお客様へ

◆変更のお手続きについて

クレジットカードの番号や有効期限が変わった場合は、速やかに変更のお手続きをお願いいたします。
 お手続きが遅れますとクレジットカードでのお支払いが出来ない場合がございます。
 お手続きは、WEBサイト「My au」からの変更が便利です。



URL <http://cus.au.com/shiharai>
 変更は、バケット課金料がかかります。

◆クレジットカード会社のご利用明細について

クレジットカード会社が発行するご利用明細上は、「auかんたん決済」料金が「au電話利用料」や「KDDI料金」とは
 分かれて表示される場合がございます。
 またご利用のサービス内容が変わると、クレジットカード会社が発行するご利用明細に掲載される名称が変わる
 場合がございます。

◆クレジットカード会社からのご請求時期について

一部のクレジットカード会社では、お客様のご利用のサービスが変わると「au電話利用料」・「KDDI料金」の
 クレジットカード会社からのご請求時期が変わる場合がございます。

料金内訳書

<凡例> *：税込または免税料金等、#：旧税率計算対象料金
内訳に「*」がある料金は、「消費税等」「課税対象額」の計算対象外です。

KDDI株式会社

上倉 敬 様

ご請求コード: 0288344440 | 発行日: 2019年10月 5日

1頁

● au 電話料金 ● 合計 12,964円

ご利用項目	金額(円)	内訳(円)	備考
ご利用番号	8,326		
< 9月ご利用内訳 >	8,326		auお客様コード
▼プラン利用料	6,500		
2年契約+家族割		3,800	ファミリーポット
auフラットプラン20 (データ/V)		-1,500	
auフラットプラン20 (データ/V)		4,720	フラットポット
▼オプション使用料	300		
▼通話料/auフラット20 (カケホ/V)	18		
SMS (Cメール) 送信料		21	
auフラット20 (データ/V) 家族割		-3	
▼Apple Care+ 請求サポート/税込	852		対象SMS (Cメール) 送信料を全額割引します。
Apple 保証延長/税込		666	* (本体価格617円)
Apple 保証延長/請求サポート/税込		186	* (本体価格173円)
▼ユニバーサルサービス料	3		1番号当たり 3円のご請求となります。
▼その他	100		
各種ダイヤルサービス通話料		100	0570ナビダイヤル、0180テレドームなどの通話料です。
▼消費税等 (8%)	553		8%消費税の課税対象額 6,321円

auご利用月数は2019年10月で23年 9ヶ月目です。
データ利用量 (データ容量消費あり) 8.62GB

● au 機器代金 ● 合計 2,783円

ご利用項目	金額(円)	内訳(円)	備考
ご利用番号	4,638		
< 9月ご利用内訳 >	4,638		auお客様コード
▼プラン利用料	4,292		
WiMAX2+フラットDATA EX		5,880	
2年契約		-1,000	
auスマートバリュー (レター割引)		-588	
LTE NET for DATA		500	
オプション使用料割引		-500	LTE NET for DATAは基本復旧料に含むため割引します。
▼通話料/WiMAX2+フラット EX	0		
通話料/ハイスピードモード		24,622,781	
WiMAX2+フラット (EX) 割引		-24,622,781	ご利用ポケット通話料を全額割引します。
▼ユニバーサルサービス料	3		1番号当たり 3円のご請求となります。
▼消費税等 (8%)	343		8%消費税の課税対象額 4,295円

auご利用月数は2019年10月で 4年 0ヶ月目です。

● au 機器代金 ● 合計 2,783円

ご利用項目	金額(円)	内訳(円)	備考
ご利用番号	2,783		
< 9月ご利用内訳 >	2,783		auお客様コード
▼購入機器代金	2,783		
アップグレードプログラム		390	* アップグレードプログラムEX アップグレードプログラムが利用可能です。
分割支払金		2,393	* 48回払い16回目。残額 76,578円

612-8081
京都府 京都市 伏見区 新町 5丁目 495
北本ビル202

郵便区内特別

発行年月日 DATE OF ISSUE 2019年11月 5日

お知らせ INFORMATION

●消費税に関するお知らせ
消費税率の変更に伴い、10月ご利用分より消費税10%となります。



KDDIをご利用いただきまして誠にありがとうございます。

ご利用年月 BILLING PERIOD	2019年10月
振替日(注1) DUE DATE	ご利用クレジット会社の 規約に基づく振替日
ご利用料金 TOTAL AMOUNT DUE	16,746円
クレジットカード番号 CREDIT CARD No.	[REDACTED]

サービス別ご利用料金

au 電話料金 (内訳)	13,195円 8,471円 4,724円
au 携帯代 auかんたん決済利用料	2,783円
紙請求書発行手数料/その他料金	548円 220円
※うち消費税等 10%対象 (総額対象額は11,407円でした。)	1,140円
※au合計台数 2台	

ご請求コード
CUSTOMER CODE 0288344440

対照分 ¥16,198

(注1)
ご利用料金はクレジットカード会社からのご請求となります。
なお、クレジットカード会社からご請求のクレジットカードにお支払い
ができない旨の通知を受けた場合は、60日以内にお支払い済みの通知を
お送りいただくか、お支払い済みの旨をお知らせください。

個人契約のお客様はご利用状況によりハガキタイプの請求書となる場合がございます。
封筒をご希望の場合はお客様センターまでご連絡ください。

お問い合わせ先	お客様センター	受付時間 9:00~20:00 (年中無休)
	◆au携帯電話から 局番なし 157 (無料)	◆一般電話から 0077-7-111 (無料)

クレジットカードでお支払いのお客様へ

◆変更のお手続きについて

クレジットカードの番号や有効期限が変わった場合は、速やかに変更のお手続きをお願いいたします。
お手続きが遅れますとクレジットカードでのお支払いが出来ない場合がございます。
お手続きは、WEBサイト「My au」からの変更が便利です。



<http://cus.au.com/shifareal>
※別途、パケット通話料がかかります。

◆クレジットカード会社のご利用明細について

クレジットカード会社が発行するご利用明細上は、「auかんたん決済」料金が「au電話利用料」や「KDDI料金」とは
分かれて表示される場合がございます。
またご利用のサービス内容が変わると、クレジットカード会社が発行するご利用明細に掲載される名称が変わる
場合がございます。

◆クレジットカード会社からのご請求時期について

一部のクレジットカード会社では、お客様のご利用のサービスが変わると「au電話利用料」・「KDDI料金」の
クレジットカード会社からのご請求時期が変わる場合がございます。

料金内訳書

<凡例> *：税込または免税料金等、#：旧税率計算対象料金
内訳に「*」がある料金は、「消費税等」「課税対象額」の計算対象外です。

KDDI株式会社

上倉 源政 様

ご請求コード：0288344440 | 発行日：2019年11月 5日

1頁

● a u 電話料金 ● 合計 13,195円

ご利用項目	金額(円)	内訳(円)
ご利用番号	8,471	
<10月ご利用内訳>		
▼プラン利用料	6,500	
auフラットプラン20 (カケホ/V)		3,900
2年契約+家族割		-1,500
auフラットプラン20 (データ/V)		4,720
▼オプション使用料	300	
通話料/auフラット20 (カケホ/V)	69	
SMS (Cメール) 送信料		69
▼消費税等 (10%)	691	
合計	8,471	8,471
auお客様コード		
フラットザック		
フラットザック		
AppleCare & 端末サポート/税込	868	
Apple保証延長/税込		678 * (本体価格617円)
ユニバーサルサービス料	3	
Apple保証延長、紛失補償/税込		190 * (本体価格173円)
▼消費税等 (10%)	40	
合計	8,912	8,912

auご利用月数は2019年11月で23年10ヶ月目です。
データ利用量 (データ容量消費あり) 7.95GB

ご利用項目	金額(円)	内訳(円)
ご利用番号	4,724	
<10月ご利用内訳>		
▼プラン利用料	4,292	
WIMAX2+フラットDATA EX		5,880
2年契約		-1,000
auスマートバリュー (ルーター割引)		-588
LTE NET for DATA		500
▼消費税等 (10%)	429	
合計	4,724	4,724
auお客様コード		
LTE NET for DATA		500
WIMAX2+フラット (EX) 割引額		-4,497,852
ユニバーサルサービス料	3	
▼消費税等 (10%)	429	
合計	4,295	4,295

auご利用月数は2019年11月で 4年 1ヶ月目です。

● a u 機器代金 ● 合計 2,783円

ご利用項目	金額(円)	内訳(円)
ご利用番号	2,783	
<10月ご利用内訳>		
▼購入機器代金	2,783	
アップグレードプログラム料		390 * アップグレードプログラムEX
分割支払金		2,393 * 48回払い7回目、残額 7,183円
合計	2,783	2,783

● 紙請求書発行手数料/その他料金 ● 合計 200円

ご利用項目	金額(円)	内訳(円)
紙請求書発行手数料	200	
▼消費税等 (10%)	20	
合計	220	220

● 総合計 16,746円

612-8081
 東京都 東京都 伏見区 新町 5丁目 4-95
 北本ビル202

郵便区内特別

発行年月日 DATE OF ISSUE 2019年12月 6日

上倉 淑敬 様

お知らせ INFORMATION

◎お引越しなどでご住所が変更になったお客様へ
 KDDIからの重要なお知らせや請求書などを確実にお届けするため、
 ご住所が変更となった際には、お早めに住所変更のお手続きを
 お願いいたします。お手続きは以下URL、または
 「au住所変更」で検索をお願いいたします。
 <URL><http://cus.au.com/a029>

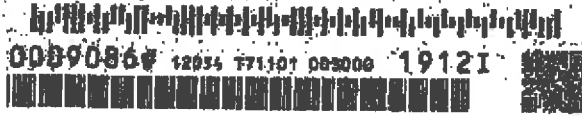

KDDIをご利用いただきまして誠にありがとうございます。

ご利用年月 BILLING PERIOD	2019年11月
振替日(※1) DUE DATE	ご利用クレジット会社の 規約に基づく振替日
ご利用料金 TOTAL AMOUNT DUE	16,659円
クレジットカード番号 CREDIT CARD No.	[REDACTED]
ご請求コード CUSTOMER CODE	0288344440

サービス別ご利用料金	
au電話料金 (内訳)	13,108円 8,984円
au機器代	4,724円
auかんたん決済利用料	2,783円
紙請求書発行手数料/その他料金	548円 220円
※うち消費税等 10%対象 (課税対象額は11,328円でした。)	1,132円
※au合計台数	2台

対照分 ¥ 16,111

(注1)
 ご利用料金はクレジットカード会社からのご請求となります。
 なお、クレジットカード会社からご指定のクレジットカードでお支払い
 ができない等の通知を受けた場合は、強行徴収扱い(強制徴収)を
 お送りいたしますので支払期日までにコンビニエンスストア等で先
 払いくださいますようお願いいたします。

個人的なお客情報はご利用状況によりハガキタイプの請求書となる場合がございます。封書をご希望の場合はお客さまセンターまでご連絡ください。

お問い合わせ先

お客さまセンター

受付時間 9:00~20:00 (年中無休)

◆au携帯電話から 局番なし 157 (無料)

◆一般電話から 0077-7-111 (無料)

クレジットカードでお支払いのお客様へ

◆変更のお手続きについて

クレジットカードの番号や有効期限が変わった場合は、速やかに変更のお手続きをお願いいたします。
 お手続きが遅れますとクレジットカードでのお支払いが出来ない場合がございます。
 お手続きは、WEBサイト「My au」からの変更が便利です。



URL <http://cus.au.com/shihara1>
 ※別途、パケット通信料がかかります。

◆クレジットカード会社のご利用明細について

クレジットカード会社が発行するご利用明細上は、「auかんたん決済」料金が「au電話利用料」や「KDDI料金」とは
 分かれて表示される場合がございます。
 またご利用のサービス内容が変わると、クレジットカード会社が発行するご利用明細に掲載される名称が変わる
 場合がございます。

◆クレジットカード会社からのご請求時期について

一部のクレジットカード会社では、お客様のご利用のサービスが変わると「au電話利用料」・「KDDI料金」の
 クレジットカード会社からのご請求時期が変わる場合がございます。

料金内訳書

<凡例> *：税込または免税料金等、#：旧税率計算対象料金
内訳に「*」がある料金は、「消費税等」「課税対象額」の計算対象外です。

KDDI株式会社

上倉 淑歌 様

ご請求コード:0288344440 | 発行日:2019年12月 6日

1頁

● au電話料金		● 合計	
ご利用項目	金額(円)	内訳(円)	
ご利用番号	8,384		13,108円
<1ヶ月ご利用内訳>	8,384		
▼プラン利用料	6,500		
2年契約+家族制		-1,500	
auフラットプラン20 (データ/V)		4,720	フラットずットク
▼オプション使用料	300		
▼通話料/auフラット20 (かけホ/V)	0		
SMS (Cメール) 送信料		3	
Apple保証延長/税込		678	* (本体価格617円)
▼ユニバーサルサービス料	3		
▼消費税等 (10%)	683		
auご利用月数は2019年12月で23年11ヶ月目です。 データ利用量 (データ容量消費あり) 12.97GB			

ご利用番号	4,724		
<1ヶ月ご利用内訳>	4,724		
▼プラン利用料	4,292		
WiMAX2+フラットDATA BX		5,680	
2年契約		-1,000	
auスマートバリュー (ルーター割引)		-588	
LTE NET for DATA		500	
▼通話料/WiMAX2+フラット EX	0		
通話料/高速モード		35,934,802	
WiMAX2+フラット (BX) 割引額		-35,934,802	
▼消費税等 (10%)	429		
auご利用月数は2019年12月で 4年 2ヶ月目です。			

● au機器代金		● 合計	
ご利用項目	金額(円)	内訳(円)	
ご利用番号	2,783		2,783円
<1ヶ月ご利用内訳>	2,783		
▼購入機器代金	2,783		
アップグレードプログラム料		390	* アップグレードプログラムEX アップグレードプログラムが利用可能です。
分割支払金		2,393	* 48回払い18回目。残額 71,790円

612-8081
京都府 京都市 伏見区 新町 5丁目 495
北本ビル202

郵便区内特別

発行年月日 DATE OF ISSUE 2020年 1月 8日

上倉 淑敬 様

お知らせ INFORMATION

●お引越などでご住所が変更となったお客様へ
KDDIからの重要なお知らせや請求書などを確実にお届けするため、
ご住所が変更となった際には、お早めに住所変更のお手続きを
お願いいたします。お手続きは以下URL、または
「au住所変更」で検索をお願いいたします。
<URL><http://cus.au.com/a029>

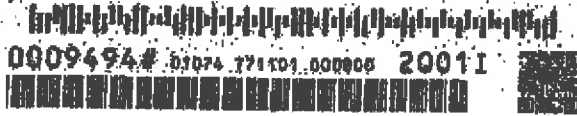

KDDIをご利用いただきまして誠にありがとうございます。

ご利用年月 BILLING PERIOD	2019年12月
振替日(注1) DUE DATE	ご利用クレジット会社の 規約に基づく振替日
ご利用料金 TOTAL AMOUNT DUE	16,669円
クレジットカード番号 CREDIT CARD No.	[REDACTED]
ご請求コード CUSTOMER CODE	0288344440

サービス別ご利用料金

au電話料金 (内訳)	13,118円 8,394円)
au機器代金	4,724円)
auかんたん決済利用料	2,783円
紙請求書発行手数料/その他料金	548円 220円
※うち消費税等 10%対象 (課税対象額は11,337円でした。)	1,133円
※au合計台数 2台	

対照分 ¥16,121

(注1)
ご利用料金はクレジットカード会社からのご請求となります。
なお、クレジットカード会社からご指定のクレジットカードでお支払い
ができない等の通知を受けるとは、最速で支払い請求書(及び明細)を
お送りいたしますのでお支払期日までにコンビニエンスストア等で現金
払いいただきますようお願いいたします。

個人契約のお客様はご利用状況によりハガキタイプの請求書となる場合がございます。
封筒をご希望の場合はお客様センターまでご連絡ください。

お問い合わせ先	お客様センター	受付時間 9:00~20:00 (年中無休)
	◆au携帯電話から 局番なし 167 (無料)	◆一般電話から 0077-7-111 (無料)

クレジットカードでお支払いのお客様へ

◆変更のお手続きについて

クレジットカードの番号や有効期限が変わった場合は、速やかに変更のお手続きをお願いいたします。
お手続きが遅れますとクレジットカードでのお支払いが出来ない場合がございます。
お手続きは、WEBサイト「My au」からの変更が便利です。



<http://cus.au.com/shihari>
※詳細は、バケット検索欄がわかります。

◆クレジットカード会社のご利用明細について

クレジットカード会社が発行するご利用明細上は、「auかんたん決済」料金が「au電話利用料」や「KDDI料金」とは
分かれて表示される場合がございます。
またご利用のサービス内容が変わると、クレジットカード会社が発行するご利用明細に掲載される名称が変わる
場合がございます。

◆クレジットカード会社からのご請求時期について

一部のクレジットカード会社では、お客様のご利用のサービスが変わると「au電話利用料」・「KDDI料金」の
クレジットカード会社からのご請求時期が変わる場合がございます。

料金内訳書

<凡例> *：税込または免税料金等、#：旧税率計算対象料金
内訳に「*」がある料金は、「消費税等」「課税対象額」の計算対象外です。

KDDI株式会社

上倉 淑敬 様

ご請求コード: 0288344440 発行日: 2020年 1月 8日

1頁

● a.u. 電話料金		● 合計	
ご利用項目	金額(円)	内訳(円)	備考
ご利用番号	8,394		
<12月ご利用内訳>	8,394		a.u.お振替コード
▼プラン利用料	6,500		
2年契約+家族割		3,920	フラットずットク
auフラットプラン20 (データ/V)		-1,500	
auフラットプラン20 (データ/V)		4,720	フラットずットク
▼オプション使用料	300		
SMS (Cメール) 送信料		12	
家族割/SMS (Cメール) 送信料		-3	対象SMS (Cメール) 送信料を全額割引します。
▼AppleCare&端末サポート/税込	868		
Apple保証延長・紛失補償/税込		190	* (本体価格173円)
▼その他	30		
各種ダウンロードサービス送料		30	0.570円/ダウンロード、0.180円/ダウンロードなどの送料です。
▼消費税等 (10%)	684		10%消費税の課税対象額 6,842円
auご利用月数は2020年 1月で24年 0ヶ月目です。			
データ利用量 (データ容量消費あり) 7.04GB			

ご利用番号	4,724		
<12月ご利用内訳>	4,724		a.u.お振替コード
▼プラン利用料	4,292		
WiMAX2+フラットDATA EX		5,880	
2年契約		-1,000	
auスマートバリュー (ルーター割引)		-588	
LTE NET for DATA		500	
オプション使用料割引額		-500	LTE NET for DATAは基本使用料に含むため割引します。
▼通信料/WiMAX2+フラット EX	0		
通信料/高速モード		31,800,447	
WiMAX2+フラット (EX) 割引額		-31,800,447	ご利用ノックアウト通信料を全額割引します。
▼ユニバーサルサービス料	3		1番相当分、3月のご請求となります。
▼消費税等 (10%)	429		10%消費税の課税対象額 4,295円
auご利用月数は2020年 1月で 4年 3ヶ月目です。			

● a.u. 機器代金		● 合計	
ご利用項目	金額(円)	内訳(円)	備考
ご利用番号	2,783		
<12月ご利用内訳>	2,783		a.u.お振替コード
▼購入機器代金	2,783		
アップグレードプログラム料		390	* アップグレードプログラムEX
分割支払費		2,393	* 48回払い19回目。残債 69,397円。

612-8081 郵便区内特別
 京都府 京都市 伏見区 新町 5丁目 495
 北本ビル202

発行年月日 DATE OF ISSUE 2020年 2月 7日

上倉 淑敬 様

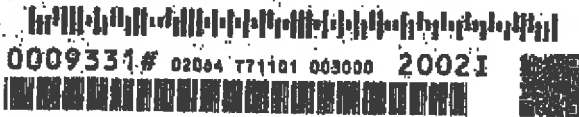

お知らせ INFORMATION

◎お引越しなどでご住所が変更となったお客様へ
 KDDIからの重要なお知らせや請求書などを確実にお届けするため、
 ご住所が変更となった際には、お早めに住所変更のお手続きを
 お願いいたします。お手続きは以下URL、または
 「au住所変更」で検索をお願いいたします。
 <URL><http://cus.au.com/a029>

KDDIをご利用いただきまして誠にありがとうございます。

ご利用年月 BILLING PERIOD 2020年 1月

締切日(注1) Q.U.E DATE 2020年 1月 28日
 ご利用クレジット会社の 規約に基づく振替日

ご利用料金 TOTAL AMOUNT DUE 16,673円

クレジットカード番号 CREDIT CARD No. [REDACTED]

ご請求コード CUSTOMER CODE 0288344440

サービス別ご利用料金

au電話料金 (内訳)	13,122円
au機器代	8,999円
auかんたん決済利用料	4,723円
紙請求書発行手数料/その他料金	2,783円
	548円
	220円
※うち消費税等 10%対象 (課税対象額は11,341円でした。)	1,133円
※au合計台数 2台	

対振分 ¥16,125

(注1) ご利用料金はクレジットカード会社からの請求となり、なお、クレジットカード会社からご請求のクレジットカードで支払いができない等の理由を受け、振替(振込)をお送りいたしますのでお支払い時にはコンビニエンスストア等でもお支払いいただけますようお願いいたします。

個人契約のお客様はご利用状況によりハガキタイプの請求書となる場合がございます。封書をご希望の場合はお客さまセンターまでご連絡ください。

お問い合わせ先

お客さまセンター

受付時間 9:00~20:00 (年中無休)

◆au携帯電話から 局番なし 157 (無料)

◆一般電話から 0077-7-111 (無料)

クレジットカードでお支払いのお客様へ

◆変更のお手続きについて

クレジットカードの番号や有効期限が変わった場合は、速やかに変更のお手続きをお願いいたします。お手続きが遅れますとクレジットカードでのお支払いが出来ない場合がございます。お手続きは、WEBサイト「My au」からの変更が便利です。



<http://cus.au.com/shiharai>
 ※auは、パケット通信料がかかります。

◆クレジットカード会社のご利用明細について

クレジットカード会社が発行するご利用明細上は、「auかんたん決済」料金が「au電話利用料」や「KDDI料金」とは分かれて表示される場合がございます。またご利用のサービス内容が変わると、クレジットカード会社が発行するご利用明細に掲載される名称が変わる場合がございます。

◆クレジットカード会社からのご請求時期について

一部のクレジットカード会社では、お客様のご利用のサービスが変わると「au電話利用料」・「KDDI料金」のクレジットカード会社からのご請求時期が変わる場合がございます。

料金内訳書

<凡例> *：税込または免税料金等、#：旧税率計算対象料金
内訳に「*」がある料金は、「消費税等」「課税対象額」の計算対象外です。

KDDI株式会社

上倉 泰敬 様

【ご請求コード:0288344440】発行日:2020年 2月 7日

1頁

●au電話料金 ●合計 13,122円

ご利用項目	金額(円)	内訳(円)	
ご利用番号	8,399		
<1月ご利用内訳>	8,399		auお客様コード
▼プラン利用料	6,500		
auフラットプラン20 (ケーホ/V)	3,900		フラットデットク
2年契約+家族割	-1,500		
1年契約+家族割	800		
auフラットプラン20 (ケーホ/V)	4,720		フラットデットク
▼オプション使用料	300		
AppleCare+ (ケーホ/V)	300		
▼通話料/auフラット20 (ケーホ/V)	45		
通話料	4,780		
SMS (Cメール) 送信料	54		
auフラット20 (ケーホ/V) 割引額	-3,440		
家族割/SMS (Cメール) 送信料	-9		対象SMS (Cメール) 送信料を全額割引します。
2年契約+家族割/送信料	-1,340		対象家族割適用額を全額割引します。
▼AppleCare & 端末サポート/税込	868		
Apple 保証延長/税込	678	*	(本体価格617円)
Apple 保証延長/送料	190	*	(本体価格173円)
▼ユニバーサルサービス料	2		1番号当たり 2円のご請求となります。
▼消費税等 (10%)	684		10%消費税の課税対象額 6,847円

auご利用月数は2020年 2月で24年 1ヶ月目です。
データ利用量 (データ容量消費あり) 9.54GB

ご利用番号	4,723		
<1月ご利用内訳>	4,723		auお客様コード
▼プラン利用料	4,292		
WiMAX2+フラットDATA EX	5,880		
2年契約	-1,000		
auスマートバリュー (ルーター割引)	-588		
LTE NET for DATA	500		
オプション使用料割引額	-500		LTE NET for DATAは基本使用料に含むため割引します。
▼通話料/WiMAX2+フラット EX	0		
通話料/ハイスピードモード	29,493,312		
WiMAX2+フラット (EX) 割引額	-29,493,312		ご利用パケット通信料を全額割引します。
▼ユニバーサルサービス料	2		1番号当たり 2円のご請求となります。
▼消費税等 (10%)	429		10%消費税の課税対象額 4,294円

auご利用月数は2020年 2月で 4年 4ヶ月目です。

●au機器代金 ●合計 2,783円

ご利用項目	金額(円)	内訳(円)	
ご利用番号	2,783		
<1月ご利用内訳>	2,783		auお客様コード
▼購入機器代金	2,783		
アップグレードプログラム料	398	*	アップグレードプログラムEX
分償支払金	2,393	*	アップグレードプログラムが利用可能です。
			48回払い20回目。残額 67,004円

●紙請求書発行手数料/その他料金 ●合計 220円

ご利用項目	金額(円)	内訳(円)	
▼紙請求書発行手数料	200		
▼消費税等 (10%)	20		10%消費税の課税対象額 200円

●総合計 16,673円

612-8081

郵便区内特別

京都府 京都市 伏見区 新町 5丁目 495
北本ビル202

上倉 淑敬 様



0008425# 05056 771101 000000 20031



お知らせ INFORMATION

●お引越しなどでご住所が変更となったお客様へ
KDDIからの必要なお知らせや請求書などを確実にお届けするため、
ご住所が変更となった際には、お早めに住所変更のお手続きを
お願いいたします。お手続きは以下URL、または
「au住所変更」で検索をお願いいたします。
<URL><http://cus.au.com/a029>

KDDIをご利用いただきまして誠にありがとうございます。

ご利用年月 BILLING PERIOD	2020年 2月
振替日(注1) DUE DATE	ご利用クレジット会社の 規約に基づく振替日
ご利用料金 TOTAL AMOUNT DUE	16,839円
クレジットカード番号 CREDIT CARD No.	[REDACTED]
ご請求コード CUSTOMER CODE	0288344440

サービス別ご利用料金

au電話料金 (内訳)	13,288円
	8,565円)
	4,723円)
au機番代	2,783円
auかんたん決済利用料	548円
紙請求書発行手数料/その他料金	220円
*うち消費税等 10%対象 (課税対象額は11,492円でした。)	1,148円
*au合計台数 2台	

対照分 ¥16,291

(注1)
ご利用料金はクレジットカード会社からのご請求となります。
なお、クレジットカード会社からご指定のクレジットカードでお支払い
ができない旨の通知を受けた場合は、後日封筒払い請求書(払込用紙)を
お送りいたしますので支払期日までにコンビニエンスストア等でお支
払いくださいようお願いいたします。

個人契約のお客様はご利用状況によりハガキタイプの請求書となる場合がございます。
封筒をご希望の場合はお寄せセンターまでご連絡ください。

お問い合わせ先	お客様センター	受付時間 9:00~20:00 (年中無休)
	◆au携帯電話から 周番なし 157 (無料)	◆一般電話から 0077-7-111 (無料)

クレジットカードでお支払いのお客様へ

◆変更のお手続きについて

クレジットカードの番号や有効期限が変わった場合は、速やかに変更のお手続きをお願いいたします。
お手続きが遅れますとクレジットカードでのお支払いが出来ない場合がございます。
お手続きは、WEBサイト「My au」からの変更が便利です。



URL <http://cus.au.com/shihari>
※決済、パケット通信料がかかります。

◆クレジットカード会社のご利用明細について

クレジットカード会社が発行するご利用明細上は、「auかんたん決済」料金が「au電話利用料」や「KDDI料金」とは
分かれて表示される場合がございます。
またご利用のサービス内容が変わると、クレジットカード会社が発行するご利用明細に掲載される名称が変わる
場合がございます。

◆クレジットカード会社からのご請求時期について

一部のクレジットカード会社では、お客様のご利用のサービスが変わると「au電話利用料」・「KDDI料金」の
クレジットカード会社からのご請求時期が変わる場合がございます。

料金内訳書

<凡例> *：税込または無料料金等、#：旧税率計算対象料金
内訳に「*」がある料金は、「消費税等」「課税対象額」の計算対象外です。

KDDI株式会社

上倉 敬太郎

ご請求コード:0288344440 | 発行日 2020年 3月 6日

1頁

● au 機器代金		合計	13,288円
ご利用項目	金額(円)	内訳(円)	

ご利用番号	8,565		
< 2月ご利用内訳 >	8,565	auお客様コード	
▼プラン利用料	6,500		
auフラットプラン20 (データ/V)		3,980	フラットずっとク
2年契約+家族割		-1,500	
LTE NET		500	
auフラットプラン20 (データ/V)		4,720	フラットずっとク
auスマートバリュー		-1,000	
▼オプション使用料	300		
auスマートパスEX		300	
▼通話料/auフラット20 (かけホ/V)	36		
SMS (Cメール) 送信料		57	
auスマート20 (かけホ/V) 割引額		-1,440	
家族割/SMS (Cメール) 送信料		-21	対象SMS (Cメール) 送信料を全額割引します。
▼AppleCare+ (延長保証サービス) 税込	868		
Apple保証延長/税込		678	* (本体価格617円)
Apple保証延長/紛失補償/税込		190	* (本体価格178円)
▼ユニバーサルサービス料	2		
マホの館	160		
各種ダイヤルサービス通話料		160	0570ナビダイヤル、0180トレンドームなどの通話料です。
▼消費税等 (10%)	699		10%消費税の課税対象額 6,998円

auご利用月数は2020年 3月で24年 2ヶ月目です。
データ利用量 (データ容量消費あり) 5.73GB

ご利用番号	4,723		
< 2月ご利用内訳 >	4,723	auお客様コード	
▼プラン利用料	4,292		
WiMAX2+フラットDATA EX		5,880	
2年契約		-1,000	
auスマートバリュー (メーカー割引)		-588	
LTE NET for DATA		500	
オプション使用料割引額		-500	LTE NET for DATAは基本使用料に含まため割引します。
▼通信料/WiMAX2+フラット EX	0		
送信料/ハイスピードモード		33,424,552	
WiMAX2+フラット (EX) 割引額		-33,424,552	ご利用パケット通信料を全額割引します。
▼ユニバーサルサービス料	2		
▼消費税等 (10%)	429		10%消費税の課税対象額 4,294円

auご利用月数は2020年 3月で 4年 5ヶ月目です。

● au 機器代金		合計	2,783円
ご利用項目	金額(円)	内訳(円)	

ご利用番号	2,783		
< 2月ご利用内訳 >	2,783	auお客様コード	
▼購入機器代金	2,783		
アップグレードプログラム料		390	* アップグレードプログラムEX アップグレードプログラムが利用可能です。
分割支払金		2,393	* 48回払い21回目。残額 64,611円

612-8081

京都府 京都市 伏見区 新町 5丁目 495
北本ビル202

郵便区内特別

発行年月日 DATE OF ISSUE 2020年 4月 5日

上倉 淑敬 様

お知らせ INFORMATION

●お引越しなどでご住所が変更となったお客様へ
KDDIからの重要なお知らせや請求書などを確実にお届けするため、
ご住所が変更となった際には、お早めに住所変更のお手続きを
お願いいたします。お手続きは以下URL、または
「au住所変更」で検索をお願いいたします。
<URL><http://cus.au.com/a029>



KDDIをご利用いただきまして誠にありがとうございます。

ご利用年月 BILLING PERIOD	2020年 3月
振替日(注1) DUE DATE	ご利用クレジット会社の 規約に基づく振替日
ご利用料金 TOTAL AMOUNT DUE	16,663円
クレジットカード番号 CREDIT CARD No.	[REDACTED]

サービス別ご利用料金

au 電話料金 (内訳)	13,112円
au 機器代金	8,389円
auかんたん決済利用料	4,723円
紙請求書発行手数料/その他料金	2,789円
	548円
	220円
※うち消費税等 10%対象 (課税対象額は11,332円でした。)	1,132円
※au合計台数 2台	

ご請求コード
CUSTOMER CODE 0288344440

対照分 ¥.16,115

※1
ご利用料金に消費税、サービス料、手数料等が加算される場合があります。
なお、「auかんたん決済」を利用する場合は、auかんたん決済のサービス料が
加算されます。また、auかんたん決済を利用する場合は、auかんたん決済の
サービス料が加算されます。詳しくは、auかんたん決済のサービス料の
ページをご覧ください。

個人契約のお客様はご利用状況によりハガキタイプの請求書となる場合がございます。
封筒をご希望の場合はお客さまセンターまでご連絡ください。

お問い合わせ先

お客さまセンター

受付時間 9:00~20:00 (年中無休)

◆au携帯電話から 番号なし 157 (無料)

◆一般電話から 0077-7-111 (無料)

クレジットカードでお支払いのお客様へ

◆変更のお手続きについて

クレジットカードの番号や有効期限が変わった場合は、速やかに変更のお手続きをお願いいたします。
お手続きが遅れますとクレジットカードでのお支払いが出来ない場合がございます。
お手続きは、WEBサイト「My au」からの変更が便利です。



<http://cus.au.com/auheral>
※auかんたん決済、auかんたん決済のサービス料がかかります。

◆クレジットカード会社のご利用明細について

クレジットカード会社が発行するご利用明細上は、「auかんたん決済」料金が「au電話利用料」や「KDDI料金」とは
分かれて表示される場合がございます。
またご利用のサービス内容が変わると、クレジットカード会社が発行するご利用明細に掲載される名称が変わる
場合がございます。

◆クレジットカード会社からのご請求時期について

一部のクレジットカード会社では、お客様のご利用のサービスが変わると「au電話利用料」・「KDDI料金」の
クレジットカード会社からのご請求時期が変わる場合がございます。

上倉 敬收 様

ご請求コード: 0288344440 | 発行日: 2020年 4月 5日

1頁

● a u 電話料金 ● 合計 13,112円

ご利用項目	金額(円)	内訳(円)
ご利用番号	8,389	
< 3月ご利用内訳 >	8,389	auお客様コード
▼プラン利用料	6,500	
auフラットプラン20 (カケホ/V)	5,980	フラットずっとク
2年契約+家族制	-1,500	
auフラットプラン20 (データ/V)	4,720	フラットずっとク
auスマートバリュー	-1,000	
▼オプション使用料	300	
本割増サービス料	300	
▼通話料/auフラット20 (カケホ/V)	36	
通話料	2,880	
SMS (Cメール) 送信料	42	
auフラット20 (カケホ/V) 割引額	-2,660	
家族制/SMS (Cメール) 送信料	-6	対象SMS (Cメール) 送信料を全額割引します。
2年契約+家族制/通話料	-220	対象家族間通話を全額割引します。
▼故障紛失サポート (ACS) /税込	868	
Apple製品保証/税込	678	* (本体価格617円)
Apple製品 紛失補償/税込	190	* (本体価格173円)
▼ユニバーサルサービス料	2	
▼消費税等 (10%)	683	10%消費税の課税対象額 6,838円
auご利用月数は2020年 4月で24年 3ヶ月目です。		
データ利用量 (データ容量消費あり) 8.03GB		

ご利用番号	4,723	
< 3月ご利用内訳 >	4,723	auお客様コード
▼プラン利用料	4,292	
WIMAX2+フラットDATA EX	5,880	
2年契約	-1,000	
auスマートバリュー (ルーター割引)	-588	
LTE NET for DATA	500	
オプション使用料割引額	-500	LTE NET for DATAは基本使用料に含むため割引します。
▼通話料/WIMAX2+フラット EX	0	
通話料/ハイスピードモード	28,375,230	
WIMAX2+フラット (EX) 割引額	-28,375,230	ご利用パケット通話料を全額割引します。
▼ユニバーサルサービス料	2	
▼消費税等 (10%)	429	10%消費税の課税対象額 4,294円
auご利用月数は2020年 4月で 4年 6ヶ月目です。		

● a u 機器代金 ● 合計 2,783円

ご利用項目	金額(円)	内訳(円)
ご利用番号	2,783	
< 3月ご利用内訳 >	2,783	auお客様コード
▼購入機器代金	2,783	
アップグレードプログラム料	390	* アップグレードプログラムEX アップグレードプログラムが利用可能です。
分割支払金	2,393	* 48回払い22回目。残額 62,218円

● 紙請求書発行手数料/その他料金 ● 合計 220円

ご利用項目	金額(円)	内訳(円)
紙請求書発行手数料	200	
▼消費税等 (10%)	20	10%消費税の課税対象額 200円

● 総合計 16,663円

人 件 費

第5号の2様式（第7条関係）

政務活動費領収書貼付用紙

議員氏名(会派名)	上倉 淑敬		整理番号	11.24.40.58.77.95 107.123.139.155.073	
費目	調査研究費・研修費・広報広報費・更新研修等活動費・会議費・資料作成費・資料購入費・事務所費・事務費・ 人件費				
支払内容	事務所職員給与				
支払金額	960000	按分率	90%	計上額	864000
按分率の考え方					
備考					
(領収書は、重ならないように貼付してください。)					

政務活動業務 勤務実績表・領収書

2019年(西暦) 5月分		氏名		職員との関係		<input type="checkbox"/> 親族(口生計同一 口その他) <input type="checkbox"/> 関連会社等の役員・社員 <input checked="" type="checkbox"/> 上記以外の第三者		
日	曜日	定時勤務				備考(時間外勤務等)		
		開始時刻	終了時刻	休憩等 控除時間	勤務時間数	開始時間	終了時刻	勤務時間
1	水							
2	木							
3	金							
4	土							
5	日							
6	月							
7	火							
8	水	8:45	17:30	1:00	7:45			
9	木							
10	金							
11	土							
12	日							
13	月	12:15	17:15		5:00			
14	火	10:45	17:15	0:30	6:00			
15	水	9:45	17:00	1:00	6:15			
16	木							
17	金	9:00	15:45	0:30	6:15			
18	土							
19	日							
20	月	9:00	17:00	0:30	7:30			
21	火							
22	水	9:30	16:00	1:00	5:30			
23	木	10:30	14:00		3:30			
24	金	11:15	16:00		4:45			
25	土							
26	日							
27	月	10:00	16:00		6:00			
28	火	10:00	16:00		6:00			
29	水							
30	木	10:30	11:30		1:00			
31	金	11:00	16:00		5:00			
計		13日間勤務(D)		(A)	70:30	計 (A')		0:00
上記のとおり勤務したことを証明します。				職員名	上倉 淑敬			
【総支給額の計算】								
① 時給の場合 (A) [70.5 時間] × [単価 0 円] = 0 円 (B)								
① 月額の場合 80,000 円 (B)								
② 時間外勤務手当等 (A') [0.0 時間] × [単価 円] = 0 円 (C)								
③ 通勤手当・日額の場合(D) [13 日] × [単価 円] = 0 円 (E)								
③' " 月額の場合 4,000 円 (E)								
④ 総支給額 (B) + (C) + (E) = 84,000 円 (F)								
【実支給額(総支給額-諸控除額)の計算】								
(F) - [円(0)(所得税・住民税・保険料等本人負担額) = 84,000 円 (H)								
金 84,000 円 (H)				左記金額を確かに領収致しました。 2019年5月29日 氏名				
【政務活動費充当額の計算】								
○ 給与 実支給額(H) [84,000 円] × [按分率 90 %] = 75,600 円 (I)								
○ 保険料等雇用主負担額 [円] × [按分率 90 %] = 0 円 (J)								
○ 諸控除額 (G) [0 円] × [按分率 90 %] = 0 円 (K)								
○ 政務活動費充当額の計 (I) + (J) + (K) = 75,600 円								

政務活動業務 勤務実績表・領収書

2019年(西暦) 6月分		氏名		職員との関係		<input type="checkbox"/> 親族 (口生計同一 口その他) <input type="checkbox"/> 関連会社等の役員・社員 <input type="checkbox"/> 上記以外の第三者		
日	曜日	定時勤務				備考(時間外勤務等)		
		開始時刻	終了時刻	休憩等控除時間	勤務時間数	開始時間	終了時刻	勤務時間
1	土							
2	日							
3	月							
4	火	10:00	17:30	1:00	6:30			
5	水	10:00	15:00		5:00			
6	木							
7	金	9:30	15:00		5:30			
8	土	14:00	16:00		2:00			
9	日							
10	月	12:00	16:00		4:00			
11	火	11:15	13:00		1:45			
12	水	10:00	12:30		2:30			
13	木	10:45	16:30	0:30	5:15			
14	金							
15	土							
16	日							
17	月	10:00	17:00	1:00	6:00			
18	火	10:00	17:00	1:00	6:00			
19	水	8:30	14:00		5:30			
20	木	9:30	16:30	0:30	6:30			
21	金	10:00	16:30		6:30			
22	土							
23	日							
24	月	10:00	15:30		5:30			
25	火	9:15	17:30	1:00	7:15			
26	水	10:15	11:30		1:15			
27	木	10:00	14:00		4:00			
28	金	9:30	17:00	1:00	6:30			
29	土							
30	日							
計		18日間勤務(D)		(A)	87:30	計 (A')		0:00
上記のとおり勤務したことを証明します。				職員名	上倉 淑敬			
【総支給額の計算】								
①	時給の場合 (A)	[9.0 時間]	×	[単価 1,000 円]	=	9,000 円 (B)	
①	月額の場合						80,000 円 (B)	
②	時間外勤務手当等 (A')	[0.0 時間]	×	[単価 円]	=	0 円 (C)	
③	通勤手当・日額の場合(D)	[18 日]	×	[単価 円]	=	0 円 (E)	
③	" 月額の場合						4,000 円 (E)	
④	総支給額					(B) + (C) + (E) =	93,000 円 (F)	
【実支給額(総支給額-諸控除額)の計算】								
		(F) - [円(G)](所得税・住民税・保険料等本人負担額) =				93,000 円 (H)	
金	93,000 円 (H)	左記金額を確かに領収致しました。 2019年6月28日 氏名						
【政務活動費充当額の計算】								
○	給与 実支給額(H)	[93,000 円]	×	[按分率 90 %]	=	83,700 円 (I)	
○	保険料等雇用主負担額	[円]	×	[按分率 90 %]	=	0 円 (J)	
○	諸控除額 (G)	[0 円]	×	[按分率 90 %]	=	0 円 (K)	
○	政務活動費充当額の計					(I) + (J) + (K) =	83,700 円	

24

政務活動業務 勤務実績表・領収書

2019年(西暦) 7月分		氏名	[Redacted]		職員との関係	<input type="checkbox"/> 親族(口生計同一) <input type="checkbox"/> その他 <input type="checkbox"/> 労働組合等の役員・社員 <input type="checkbox"/> 上記以外の第三者			
日	曜日	定時勤務				備考(時間外勤務等)			
		開始時刻	終了時刻	休憩等 控除時間	勤務時間数	開始時間	終了時刻	勤務時間	
1	月	10:00	14:00		4:00				
2	火	9:30	17:00	3:00	4:30				
3	水	9:30	16:00		6:30				
4	木	10:00	16:30	1:00	5:30				
5	金	9:30	15:00		5:30				
6	土								
7	日								
8	月	9:00	16:00	0:30	6:30				
9	火	9:00	16:30	3:00	4:30				
10	水	10:00	15:00		5:00				
11	木	16:00	17:00		1:00				
12	金								
13	土								
14	日								
15	月								
16	火								
17	水								
18	木								
19	金	9:45	17:00	0:30	6:45				
20	土								
21	日								
22	月	9:00	17:00	5:00	3:00				
23	火	8:00	17:00	2:30	6:30				
24	水	8:15	17:30	2:30	6:45				
25	木	8:30	13:00		4:30				
26	金	8:00	17:15	2:30	6:45				
27	土								
28	日								
29	月	8:00	14:00		6:00				
30	火	9:15	16:00	0:30	6:15				
31	水								
計		17日間勤務(D)		(A)	89:30	計	(A')	0:00	
上記のとおり勤務したことを証明します。				職員名	上倉 淑敬	[Redacted]			
【総支給額の計算】									
①	時給の場合(A)	[時間]	×	[単価	円]	=	0円(B)	
①'	月額の場合						=	80,000円(B)	
②	時間外勤務手当(A')	0.0	時間]	×	[単価	円]	=	0円(C)	
③	通勤手当・日額の場合(D)	17	日]	×	[単価	円]	=	0円(E)	
③'	月額の場合						=	4,000円(E)	
④	総支給額					(B) + (C) + (E) =	84,000円(F)		
【実支給額(総支給額-諸控除額)の計算】									
(F) - [円(G)(所得税・住民税・保険料等本人負担額) =				84,000円(H)			
金	84,000	円(H)	左記金額を確かに領収致しました。 2019年7月30日 氏名 [Redacted]						
【政務活動費充当額の計算】									
○	給与 実支給額(H)	84,000	円]	×	[按分率	90	%]	= 75,600円(I)	
○	保険料等雇用主負担額	[円]	×	[按分率	90	%]	= 0円(J)	
○	諸控除額(G)	[0	円]	×	[按分率	90	%]	= 0円(K)
○	政務活動費充当額の計					(I) + (J) + (K) =	75,600円		

40

政務活動業務 勤務実績表・領収書

2019年(西暦) 8月分 氏名 [] 議員との関係 親族(□生計同一 □その他) 財団法人等の役員・社員 上記以外の第三者

58

日	曜日	定時勤務				備考(時間外勤務等)			
		開始時刻	終了時刻	休憩等 控除時間	勤務時間数	開始時間	終了時刻	勤務時間	
1	木	10:00	16:45	1:00	5:45				
2	金	9:45	17:00	1:00	6:15				
3	土								
4	日								
5	月	9:30	17:45	1:00	7:15				
6	火	13:00	18:00		5:00				
7	水	9:00	11:30		2:30				
8	木	9:30	17:15	1:00	6:45				
9	金								
10	土								
11	日								
12	月								
13	火								
14	水	8:30	11:00		2:30				
15	木								
16	金								
17	土								
18	日								
19	月	9:00	17:00	1:00	7:00				
20	火	9:00	17:00	1:00	7:00				
21	水	9:00	17:30	1:00	7:30				
22	木	10:00	17:00	1:00	6:00				
23	金								
24	土								
25	日								
26	月	9:30	17:45	1:00	7:15				
27	火	10:15	17:15	1:00	6:00				
28	水	14:30	15:30		1:00				
29	木	13:00	17:30		4:30				
30	金	10:00	17:45		7:45				
31	土								
計		16日間勤務(D) (A)				90:00	計 (A')		0:00

上記のとおり勤務したことを証明します。 議員名 上倉 淑敬 []

【総支給額の計算】

① 時給の場合 (A) [時間] × [単価	円] =	0	円 (B)
①' 月額の場合			80,000	
② 時間外勤務手当等 (A') [0.0 時間] × [単価	円] =	0	円 (C)
③ 通勤手当・日額の場合 (D) [16 日] × [単価	円] =	0	円 (E)
③' " 月額の場合			4,000	
④ 総支給額	(B) + (C) + (E) =		84,000	円 (F)

【実支給額(総支給額-諸控除額)の計算】
(F) - [円(G)(所得税・住民税・保険料等本人負担額) = 84,000 円 (H)

金 84,000 円 (H) 左記金額を確かに領収致しました。
2019年8月30日 氏名 []

【政務活動費充当額の計算】

○ 給与 実支給額(H) [84,000 円] × [按分率	%] =	0	円 (I)
○ 保険料等雇用主負担額 [円] × [按分率	0 %] =	0	円 (J)
○ 諸控除額 (G) [0 円] × [按分率	0 %] =	0	円 (K)
○ 政務活動費充当額の計	(I) + (J) + (K) =		0	円

政務活動業務 勤務実績表・領収書

2019年(西暦) 9月分 氏名 [] 議員との関係 親族 (生計同一 その他) 労働組合等の役員・社員 上記以外の第三者

日	曜日	定時勤務				備考(時間外勤務等)		
		開始時刻	終了時刻	休憩等控除時間	勤務時間数	開始時間	終了時刻	勤務時間
1	日							
2	月	10:45	17:45	1:00	6:00			
3	火	14:30	17:30		3:00			
4	水	10:15	17:30	0:30	6:45			
5	木							
6	金	9:15	16:45	1:00	6:30			
7	土							
8	日							
9	月	10:00	17:00	1:00	6:00			
10	火	10:00	17:00	1:00	6:00			
11	水							
12	木	13:45	17:00		3:15			
13	金							
14	土							
15	日							
16	月							
17	火	10:00	16:15	0:30	5:45			
18	水	9:15	16:30	0:30	6:45			
19	木							
20	金	11:00	13:45		2:45			
21	土							
22	日							
23	月							
24	火	10:00	15:30	0:30	5:00			
25	水	9:45	14:30		4:45			
26	木	9:15	17:00	0:30	7:15			
27	金							
28	土							
29	日							
30	月	9:30	16:30	0:30	6:30			
計		14日総勤務(D)		(A)	76:15	計 (A')		0:00

上記のとおり勤務したことを証明します。 議員名 上倉 淑敬 []

【総支給額の計算】

- ① 時給の場合 (A) [76.3 時間] × [単価 円] = 0 円 (B)
- ①' 月額の場合 [60,000] × [単価 円] = 0 円 (C)
- ② 時間外勤務手当等 (A') [0.0 時間] × [単価 円] = 0 円 (C)
- ③ 通勤手当・日額の場合 (D) [14 日] × [単価 円] = 0 円 (E)
- ③' " 月額の場合 [4,000] × [単価 円] = 0 円 (E)
- ④ 総支給額 (B) + (C) + (E) = 84,000 円 (F)

【実支給額(総支給額-諸控除額)の計算】

(F) - [円 (G) (所得税・住民税・保険料等本人負担額)] = 84,000 円 (H)

金 84,000 円 (H)

左記金額を確かに領収致しました。

2019年9月20日

氏名 []

【政務活動費充当額の計算】

- 給与 実支給額 (H) [84,000 円] × [按分率 %] = 0 円 (I)
- 保険料等雇用主負担額 [円] × [按分率 0 %] = 0 円 (J)
- 諸控除額 (G) [0 円] × [按分率 0 %] = 0 円 (K)
- 政務活動費充当額の計 (I) + (J) + (K) = 0 円

政務活動業務 勤務実績表・領収書

2019 年(西暦) 10 月分		氏 名		議員との関係		<input type="checkbox"/> 親族 (□生計同一 □その他) <input type="checkbox"/> 関連会社等の役員・社員 <input type="checkbox"/> 上記以外の第三者		
日	曜日	定 時 勤 務				備考 (時間外勤務等)		
		開始時刻	終了時刻	休憩等 控除時間	勤務時間数	開始時間	終了時刻	勤務時間
1	火	9:00	17:00	1:00	7:00			
2	水	9:00	17:00	1:00	7:00			
3	木	10:00	17:15	1:00	6:15			
4	金							
5	土							
6	日							
7	月	9:00	13:30		4:30			
8	火	9:30	17:15	1:00	6:45			
9	水	9:15	14:00		4:45			
10	木	10:00	16:00	0:30	5:30			
11	金	9:00	15:30	0:30	6:00			
12	土							
13	日							
14	月							
15	火	8:30	15:00	0:30	6:00			
16	水	8:00	17:00	1:00	8:00			
17	木	9:00	12:30		3:30			
18	金	9:30	16:30	0:30	6:30			
19	土							
20	日							
21	月	9:15	16:45	1:00	6:30			
22	火							
23	水	8:15	14:00		5:45			
24	木	8:30	16:30	0:30	7:30			
25	金	9:15	16:45	1:30	6:00			
26	土							
27	日							
28	月							
29	火	10:00	16:15	0:30	5:45			
30	水							
31	木							
計		17 日間勤務 (D)		(A)	103:15	計 (A')		0:00
上記のとおり勤務したことを証明します。				議員名	上倉 淑敬			
【総支給額の計算】								
① 時給の場合 (A)		[13.0 時間] × [単価 1,000 円]		=		13,000 円 (B)		
①' 月額の場合						80,000 円 (B)		
② 時間外勤務手当等 (A')		[0.0 時間] × [単価 円]		=		0 円 (C)		
③ 通勤手当・日給の場合 (D)		[17 日] × [単価 円]		=		0 円 (E)		
③' " 月額の場合						4,000 円 (E)		
④ 総支給額				(B) + (C) + (E) =		97,000 円 (F)		
【実支給額 (総支給額 - 諸控除額) の計算】								
(F) - [円 (G) (所得税・住民税、保険料等本人負担額) =				97,000 円 (H)		
金 97,000 円 (H)		左記金額を確かに領収致しました。 2019 年 10 月 31 日 氏 名						
【政務活動費充当額の計算】								
○ 給与 実支給額 (H)		[97,000 円] × [按分率 90 %]		=		87,300 円 (I)		
○ 保険料等雇用主負担額		[円] × [按分率 90 %]		=		0 円 (J)		
○ 諸控除額 (G)		[0 円] × [按分率 90 %]		=		0 円 (K)		
○ 政務活動費充当額の計				(I) + (J) + (K) =		87,300 円		

95

政務活動業務 勤務実績表・領収書

2019 年(西暦) 11 月分 氏名 [] 議員との関係 []
 親族 (生計同一 その他)
 関連会社等の役員・社員
 上記以外の第三者

107

日	曜日	定時勤務				備考(時間外勤務等)		
		開始時刻	終了時刻	休憩等 控除時間	勤務時間数	開始時間	終了時刻	勤務時間
1	金							
2	土							
3	日							
4	月	10:15	11:00		0:45			
5	火							
6	水	8:30	13:45		5:15			
7	木	9:30	16:00		6:30			
8	金							
9	土							
10	日							
11	月	8:45	17:30	1:00	7:45			
12	火	8:30	16:00	0:30	7:00			
13	水	8:30	16:30	1:00	7:00			
14	木	8:30	11:00		2:30			
15	金							
16	土							
17	日							
18	月							
19	火	9:45	17:00	0:30	6:45			
20	水	9:00	17:30		8:30			
21	木	9:30	16:15		6:45			
22	金	9:30	14:00		4:30			
23	土							
24	日							
25	月	8:00	10:45		2:45			
26	火	9:15	16:15	0:30	6:30			
27	水							
28	木	9:00	17:00	0:30	7:30			
29	金							
30	土							
計		14 日間勤務 (D)	(A)	80:00	計 (A')	0:00		

上記のとおり勤務したことを証明します。 議員名 上倉 淑敬 []

【総支給額の計算】

① 時給の場合 (A) [80.0 時間] × [単価] 円 = 0 円 (B)

① 月額の場合 [80,000] 円 (B)

② 時間外勤務手当等 (A') [0.0 時間] × [単価] 円 = 0 円 (C)

③ 通勤手当・日額の場合 (D) [14 日] × [単価] 円 = 0 円 (E)

③ " 月額の場合 [4,000] 円 (E)

④ 総支給額 (B) + (C) + (E) = 84,000 円 (F)

【実支給額(総支給額-諸控除額)の計算】
 (F) - [円(D)(所得税・住民税・保険料等本人負担額) = 84,000 円 (H)

金 84,000 円 (H) 左記金額を確かに領収致しました。
 2019 年 11 月 29 日 []
 氏名 []

【政務活動費充当額の計算】

○ 給与 実支給額(H) [84,000 円] × [按分率] % = 0 円 (I)

○ 保険料等雇用主負担額 [円] × [按分率] 0 % = 0 円 (J)

○ 諸控除額 (G) [0 円] × [按分率] 0 % = 0 円 (K)

○ 政務活動費充当額の計 (I) + (J) + (K) = 0 円

政務活動業務 勤務実績表・領収書

2019年(西暦)		氏名		職員との関係		備考(時間外勤務等)		
12月分		[Redacted]		[Redacted]		<input type="checkbox"/> 親族(□生計同一 □その他) <input type="checkbox"/> 関連会社等の役員・社員 <input checked="" type="checkbox"/> 上記以外の第三者		
日	曜日	定時勤務				備考(時間外勤務等)		
		開始時刻	終了時刻	休憩等 控除時間	勤務時間数	開始時刻	終了時刻	勤務時間
1	日							
2	月	9:00	17:30	0:30	8:00			
3	火	8:30	18:00	1:00	8:30			
4	水							
5	木							
6	金	9:00	17:30	1:00	7:30			
7	土							
8	日							
9	月							
10	火	8:30	18:00	1:00	8:30			
11	水							
12	木	8:15	17:00	0:30	8:15			
13	金							
14	土							
15	日							
16	月	8:30	16:30	0:30	7:30			
17	火	9:30	15:30	0:30	5:30			
18	水	9:00	18:00	1:00	8:00			
19	木							
20	金							
21	土							
22	日							
23	月	8:15	17:00	1:00	7:45			
24	火	8:00	12:30		4:30			
25	水							
26	木							
27	金	8:45	17:30	1:00	7:45			
28	土							
29	日							
30	月	8:15	12:15		4:00			
31	火							
計		12日間勤務(D)		(A)	85:45	計 (A')		0:00
上記のとおり勤務したことを証明します。				職員名	上倉 淑敬	[Redacted]		
【総支給額の計算】								
①	時給の場合 (A)	[85.8 時間] × [単価	円]	=	0 円 (B)		
①'	月額の場合					80,000 円 (B)		
②	時間外勤務手当等 (A')	[0.0 時間] × [単価	円]	=	0 円 (C)		
③	通勤手当・日課の場合 (D)	[12 日] × [単価	円]	=	0 円 (E)		
③'	" 月額の場合					4,000 円 (E)		
④	総支給額	(B) + (C) + (E) =				84,000 円 (F)		
【実支給額(総支給額-諸控除額)の計算】								
(F) - [円(G)(所得税・住民税・保険料等本人負担額) =		84,000 円 (H)				
金 84,000 円 (H)		左記金額を確かに領収致しました。 2019年12月27日 氏名 [Redacted]						
【政務活動費充当額の計算】								
○	給与 実支給額(H)	[84,000 円] × [按分率	%]	=	0 円 (I)		
○	保険料等雇用主負担額	[円] × [按分率	0 %]	=	0 円 (J)		
○	諸控除額 (G)	[0 円] × [按分率	0 %]	=	0 円 (K)		
○	政務活動費充当額の計	(I) + (J) + (K) =				0 円		

(23)

政務活動業務 勤務実績表・領収書

2020		年(西暦)	氏名	[Redacted]		職員との関係	<input type="checkbox"/> 親族 (口生計同一 口その他) <input type="checkbox"/> 同協会社等の役員・社員 <input checked="" type="checkbox"/> 上記以外の第三者	
1		月分						
日	曜日	定時勤務				備考(時間外勤務等)		
		開始時刻	終了時刻	休憩等控除時間	勤務時間数	開始時間	終了時刻	勤務時間
1	水							
2	木							
3	金							
4	土							
5	日							
6	月	10:00	16:15	0:30	5:45			
7	火	8:30	17:30	1:00	8:00			
8	水	8:30	17:00	1:00	7:30			
9	木	8:30	14:00		5:30			
10	金							
11	土							
12	日							
13	月							
14	火	8:45	17:00	1:00	7:15			
15	水	8:30	10:30		2:00			
16	木	8:30	17:00	1:00	7:30			
17	金	8:30	17:00	1:00	7:30			
18	土							
19	日							
20	月							
21	火	9:30	16:30	0:30	6:30			
22	水							
23	木	9:45	17:30	1:00	6:45			
24	金	10:00	16:45	0:30	6:15			
25	土	8:15	11:00		2:45			
26	日							
27	月	9:30	17:00		7:30			
28	火							
29	水	8:30	17:00	0:30	8:00			
30	木	8:15	17:00	1:00	7:45			
31	金	8:30	17:00	1:00	7:30			
計		16 日間勤務 (D)		(A)	104:00	計 (A')		0:00
上記のとおり勤務したことを証明します。						職員名	上倉 淑敬	[Redacted]
【総支給額の計算】								
① 時給の場合 (A)		[14.0 時間] × [単価 1,000 円]		=	14,000 円 (B)			
① 月額の場合					80,000 円 (B)			
② 時間外勤務手当等 (A')		[0.0 時間] × [単価 円]		=	0 円 (C)			
③ 通勤手当・日額の場合 (D)		[16 日] × [単価 円]		=	0 円 (E)			
③' # 月額の場合					4,000 円 (E)			
④ 総支給額				(B) + (C) + (E) =	98,000 円 (F)			
【実支給額(総支給額-諸控除額)の計算】								
		(F) - [円(G) [所得税・住民税・保険料等本人負担額]		=	98,000 円 (H)			
金 98,000 円 (H)		左記金額を確かに領収致しました。 2020 年 / 月 日 / 日 氏名 [Redacted]						
【政務活動費充当額の計算】								
○ 給与 実支給額 (H)		[98,000 円] × [按分率 %]		=	0 円 (I)			
○ 保険料等雇用主負担額		[円] × [按分率 0 %]		=	0 円 (J)			
○ 諸控除額 (G)		[0 円] × [按分率 0 %]		=	0 円 (K)			
○ 政務活動費充当額の計				(I) + (J) + (K) =	0 円			

139

政務活動業務 勤務実績表・領収書

2020年(西暦) 2月分		氏名	[Redacted]		議員との関係	<input type="checkbox"/> 親族 (<input type="checkbox"/> 生計同一 <input type="checkbox"/> その他) <input type="checkbox"/> 関連会社等の役員・社員 <input checked="" type="checkbox"/> 上記以外の第三者			
日	曜日	定時勤務				備考(時間外勤務等)			
		開始時刻	終了時刻	休憩等 控除時間	勤務時間数	開始時間	終了時刻	勤務時間	
1	土								
2	日	14:30	16:45		2:15				
3	月	8:15	12:00		3:45				
4	火	9:00	17:15	1:00	7:15				
5	水	10:45	17:00	0:30	5:45				
6	木								
7	金	9:00	16:00	1:00	6:00				
8	土								
9	日								
10	月	9:00	17:15	1:00	7:15				
11	火								
12	水								
13	木								
14	金	9:30	15:45		6:15				
15	土	9:30	12:00		2:30				
16	日								
17	月	9:15	16:00	1:00	5:45				
18	火	9:00	16:45	1:00	6:45				
19	水	8:30	15:00	1:00	5:30				
20	木	9:30	15:30	1:00	5:00				
21	金	8:30	16:00	1:00	6:30				
22	土								
23	日								
24	月								
25	火	8:30	16:00	1:00	6:30				
26	水								
27	木	9:00	16:45	1:00	6:45				
28	金	10:30	17:00	0:30	6:00				
29	土								
計		16日間勤務(D)		(A)	89:45	計 (A')		0:00	
上記のとおり勤務したことを証明します。					議員名	上倉 淑敬	[Redacted]		
【総支給額の計算】									
① 時給の場合 (A)		[時間]	×	[単価	円]	=	0 円 (B)	
①' 月額の場合							=	80,000 円 (B)	
② 時間外勤務手当等 (A')		[0.0 時間]	×	[単価	円]	=	0 円 (C)	
③ 通勤手当・日額の場合 (D)		[16 日]	×	[単価	円]	=	0 円 (E)	
③' " 月額の場合							=	4,000 円 (E)	
④ 総支給額		(B) + (C) + (E) =						=	84,000 円 (F)
【実支給額(総支給額-諸控除額)の計算】									
(F) - [円 (G) (所得税・住民税・保険料等本人負担額) =						=	84,000 円 (H)
金 84,000 円 (H)		左記金額を確かに領収致しました。 2020年2月28日 氏名 [Redacted]							
【政務活動費充当額の計算】									
○ 給与 実支給額 (H)		[84,000 円]	×	[按分率	%]	=	0 円 (I)	
○ 保険料等雇用主負担額		[円]	×	[按分率	0 %]	=	0 円 (J)	
○ 諸控除額 (G)		[0 円]	×	[按分率	0 %]	=	0 円 (K)	
○ 政務活動費充当額の計		(I) + (J) + (K) =						=	0 円

155

政務活動業務 勤務実績表・領収書

2020年(西暦) 3月分		氏名	[Redacted]		議員との関係	<input type="checkbox"/> 親族 (口生計同一 口その他) <input type="checkbox"/> 関連会社等の役員・社員 <input checked="" type="checkbox"/> 上記以外の第三者		
日	曜日	定時勤務				備考(時間外勤務等)		
		開始時刻	終了時刻	休憩等 控除時間	勤務時間数	開始時間	終了時刻	勤務時間
1	日							
2	月	8:30	16:00	1:00	6:30			
3	火	9:30	14:00	1:00	3:30			
4	水	10:00	16:30	1:00	5:30			
5	木	10:00	16:30	0:30	6:00			
6	金	9:30	12:30		3:00			
7	土							
8	日							
9	月	9:30	11:30		2:00			
10	火	10:00	16:30	1:00	5:30			
11	水							
12	木	9:15	17:00	1:00	6:45			
13	金	9:30	17:00	1:00	6:30			
14	土	10:30	12:45		2:15			
15	日							
16	月	9:00	16:15	1:00	6:15			
17	火	10:00	15:30	1:00	4:30			
18	水	9:30	15:00	1:00	4:30			
19	木							
20	金							
21	土							
22	日							
23	月	11:30	17:15	1:00	4:45			
24	火	11:00	16:45	0:30	5:15			
25	水	11:00	17:00	0:30	5:30			
26	木							
27	金	10:00	15:00		5:00			
28	土							
29	日							
30	月	13:15	16:00		2:45			
31	火	11:00	15:00		4:00			
計		19 日間勤務 (D)		(A)	90:00	計	(A')	0:00
上記のとおり勤務したことを証明します。					議員名	上倉 淑敬	[Redacted]	
【総支給額の計算】								
① 時給の場合 (A)	[時間	×	[単価	円] =	0	円 (B)	
①' 月額の場合						80,000		
② 時間外勤務手当等 (A')	[0.0 時間	×	[単価	円] =	0	円 (C)	
③ 通勤手当・日額の場合 (D)	[19 日	×	[単価	円] =	0	円 (E)	
③' " 月額の場合						4,000		
④ 総支給額					(B) + (C) + (E) =	84,000	円 (F)	
【実支給額 (総支給額 - 諸控除額) の計算】								
(F) - [円 (G) (所得税・住民税・保険料等本人負担額) =				84,000	円 (H)	
金	84,000	円 (H)	左記金額を確かに領収致しました。					
				2020年 3 月 31 日		[Redacted]		
				氏名		[Redacted]		
【政務活動費充当額の計算】								
○ 給与 実支給額 (H)	[84,000 円	×	[按分率	%] =	0	円 (I)	
○ 保険料等雇用主負担額	[円	×	[按分率	0 %] =	0	円 (J)	
○ 諸控除額 (G)	[0 円	×	[按分率	0 %] =	0	円 (K)	
○ 政務活動費充当額の計					(I) + (J) + (K) =	0	円	

173