

政務活動費 会計帳簿 議員氏名： 馬場 敏平 2019年度 (単位:円)

年月日	使途区分	使途項目	預収書 整理 番号	支出(収入)内容 (所属及び領受者も記載)	収入金額	支払金額	控分率 (%)	計上額 (補助費等)	支払先	備 考
					860,000		100%	0		
R1.5.29	A	調査研究費	1	ガソリン代		5,386	50%	2,683	エムケイ石油株式会社	
R1.6.2	A	調査研究費	2	シンポジウム「フコロあため京都を元気に」参加 駐車場		800	100%	800	P.TIME西洞院通九条南	
R1.6.20	A	調査研究費	3	ガソリン代		5,231	50%	2,615	ENEOSフロンティア関西Co	
R1.8.18	A	調査研究費	4	ガソリン代		5,129	50%	2,564	エムケイ石油株式会社	
R1.8.31	A	調査研究費	5	ガソリン代		4,919	50%	2,459	ENEOSフロンティア関西Co	
R1.9.7	A	調査研究費	6	ガソリン代		4,183	50%	2,086	中村石油KK	
R1.9.20	A	調査研究費	7	自治体問題研究所 2019年度分会費		4,800	100%	4,800	一般社団法人京都自動車検閲研究所	
R1.9.21	A	調査研究費	8	ガソリン代		4,972	50%	2,486	ENEOSフロンティア関西Co	
R1.10.13	A	調査研究費	9	ガソリン代		4,967	50%	2,483	ENEOSフロンティア関西Co	
R1.11.1	A	調査研究費	10	ガソリン代		5,730	50%	2,865	大手橋油商興業有限公司	
R1.12.3	A	調査研究費	11	介護問題の聞き取り 駐車場		600	100%	600	プーバーパーク丹波橋第6	
R1.12.3	A	調査研究費	12	介護問題の聞き取り 駐車場		100	100%	100	厚生会総合病院第1駐車場	
R1.12.14	A	調査研究費	13	ガソリン代		5,547	50%	2,773	大手橋油商興業有限公司	
R2.2.14	A	調査研究費	14	ガソリン代		5,551	50%	2,775	エムケイ石油株式会社	
R2.3.8	A	調査研究費	15	ガソリン代		5,503	50%	2,751	エムケイ石油株式会社	
R2.3.29	A	調査研究費	16	ガソリン代		5,089	50%	2,544	エムケイ石油株式会社	
R2.1.29	C	広聴広報費	17	地域版議会報告はがき 葉書代・印刷代		174,400	100%	174,400	有明社ニュープリント	
R2.3.30	C	広聴広報費	18	レンタルサーバー代 2019/4月～2020/3月分		26,400	90%	23,760	株式会社きんしんコム	
R1.5.16	G	資料購入費	19	「前衛」経済「学習」「議会と自治体」5月分		2,920	100%	2,920	日本共産党京都府委員会	
R1.5.30	G	資料購入費	20	「京都新聞」5月分		4,035	100%	4,035	京都新聞桃山販売所	
R1.6.14	G	資料購入費	21	「前衛」経済「学習」「議会と自治体」6月分		3,020	100%	3,020	日本共産党京都府委員会	
R1.6.30	G	資料購入費	22	「京都新聞」6月分		4,035	100%	4,035	京都新聞桃山販売所	
R1.7.30	G	資料購入費	23	「京都新聞」7月分		4,035	100%	4,035	京都新聞桃山販売所	
R1.7.31	G	資料購入費	24	「北近畿経済新聞」2019/7月～2020/6月分		15,552	100%	15,552	株式会社北近畿経済新聞社	
R1.8.16	G	資料購入費	25	「前衛」経済「学習」「議会と自治体」8月分		2,920	100%	2,920	日本共産党京都府委員会	
R1.8.30	G	資料購入費	26	「京都新聞」8月分		4,035	100%	4,035	京都新聞桃山販売所	
R1.9.17	G	資料購入費	27	「前衛」経済「学習」「議会と自治体」9月分		2,920	100%	2,920	日本共産党京都府委員会	

政務活動費 会計帳簿 議員氏名 馬場 紘平 2019年度

年月日	借入金区分	使途項目	備取書 整理 番号	支払(収入)内容 (振込及び現金等も記載)	収入金額	支払金額	控分率 (振込分)	計上額 (確定債務)	支払先	備考
R1.9.20	G	資料購入費	28	「住民と自治」2019/4月～2020/3月分		7,200	100%	7,200	一般社団法人京都自治体新聞研究所	
R1.9.30	G	資料購入費	29	「京都新聞」9月分		4,035	100%	4,035	京都新聞桃山販売所	
R1.10.1	G	資料購入費	30	「2019年平和大会学習パンフレット」		200	100%	200	京都平和委員会	
R1.10.8	G	資料購入費	31	「2019子ども白書」		2,700	100%	2,700	京都子どもを守る会	
R1.10.16	G	資料購入費	32	「前衛」経済「学習」「議会」と自治体」10月分		2,920	100%	2,920	日本共産党京都府委員会	
R1.10.30	G	資料購入費	33	「支援新聞」2019/4月～2020/3月分		3,600	100%	3,600	国民支援会あかつき班	
R1.10.30	G	資料購入費	34	「京都新聞」10月分		4,035	100%	4,035	京都新聞桃山販売所	
R1.11.15	G	資料購入費	35	「前衛」経済「学習」「議会」と自治体「前編臨時」11月分		3,964	100%	3,964	日本共産党京都府委員会	
R1.11.29	G	資料購入費	36	「Humanityきょうと」2019年度分		1,200	100%	1,200	京都労政職業病対策連絡会議	
R1.11.30	G	資料購入費	37	「京都新聞」11月分		4,035	100%	4,035	京都新聞桃山販売所	
R1.12.16	G	資料購入費	38	「前衛」経済「学習」「議会」と自治体」12月分		2,974	100%	2,974	日本共産党京都府委員会	
R1.12.26	G	資料購入費	39	「ノ～消費税」2019年度		2,000	100%	2,000	消費税をなくす京都の会	
R1.12.30	G	資料購入費	40	「京都新聞」12月分		4,035	100%	4,035	京都新聞桃山販売所	
R2.1.16	G	資料購入費	41	「前衛」経済「学習」「議会」と自治体」1月分		2,974	100%	2,974	日本共産党京都府委員会	
R2.1.30	G	資料購入費	42	「京都新聞」1月分		4,035	100%	4,035	京都新聞桃山販売所	
R2.2.14	G	資料購入費	43	「前衛」経済「学習」「議会」と自治体」2月分		2,974	100%	2,974	日本共産党京都府委員会	
R2.2.28	G	資料購入費	44	「京都新聞」2月分		4,035	100%	4,035	京都新聞桃山販売所	
R2.3.16	G	資料購入費	45	「前衛」経済「学習」「議会」と自治体」3月分		3,160	100%	3,160	日本共産党京都府委員会	
R2.3.30	G	資料購入費	46	「京都新聞」3月分		4,035	100%	4,035	京都新聞桃山販売所	
R2.3.31	G	資料購入費	47	「ねととわ～京都」2019年度		6,200	100%	6,200	特定非営利活動法人ねととわ～京都	
R1.5.29	H	事務所費	48	ガレージ代 6月分		17,000	50%	8,500		
R1.6.21	H	事務所費	49	ガレージ代 7月分		17,000	50%	8,500		
R1.7.18	H	事務所費	50	ガレージ代 8月分		17,000	50%	8,500		
R1.8.22	H	事務所費	51	ガレージ代 9月分		17,000	50%	8,500		
R1.9.30	H	事務所費	52	ガレージ代 10月分		17,000	50%	8,500		
R1.10.23	H	事務所費	53	ガレージ代 11月分		17,000	50%	8,500		
R1.11.20	H	事務所費	54	ガレージ代 12月分		17,000	50%	8,500		
R1.12.29	H	事務所費	55	ガレージ代 1月分		17,000	50%	8,500		

政務活動費

会計帳簿

議員氏名:

岡場 紘平

2019年度

年月日	帳簿区分	使途項目	明細番号	支払(収入)内容 (原簿及び領収書も記載)	収入金額	支払金額	控分率 (%)	計上額 (増減)	支払先	備 考
R2.1.25	H	事務所費	56	ガレージ代 2月分		17,000	50%	8,500		
R2.2.28	H	事務所費	57	ガレージ代 3月分		17,000	50%	8,500		
R2.3.26	H	事務所費	58	ガレージ代 4月分		17,000	50%	8,500		
R1.5.7	I	事務費	59	携帯電話代 4月分		15,387	50%	7,693	NTTファイナンス株式会社	
R1.5.31	I	事務費	60	携帯電話代 5月分		16,445	50%	8,222	NTTファイナンス株式会社	
R1.7.1	I	事務費	61	携帯電話代 6月分		14,268	50%	7,134	NTTファイナンス株式会社	
R1.7.31	I	事務費	62	携帯電話代 7月分		13,601	50%	6,800	NTTファイナンス株式会社	
R1.7.31	I	事務費	63	自宅電話・インターネット 7月分		5,130	25%	1,282	NTTファイナンス株式会社	
R1.9.2	I	事務費	64	携帯電話代 8月分		13,367	50%	6,683	NTTファイナンス株式会社	
R1.9.2	I	事務費	65	自宅電話・インターネット 8月分		6,193	25%	1,548	NTTファイナンス株式会社	
R1.9.30	I	事務費	66	携帯電話代 9月分		13,367	50%	6,683	NTTファイナンス株式会社	
R1.9.30	I	事務費	67	自宅電話・インターネット 9月分		6,159	25%	1,539	NTTファイナンス株式会社	
R1.10.31	I	事務費	68	携帯電話代 10月分		13,376	50%	6,688	NTTファイナンス株式会社	
R1.10.31	I	事務費	69	自宅電話・インターネット 10月分		6,167	25%	1,541	NTTファイナンス株式会社	
R1.12.2	I	事務費	70	携帯電話代 11月分		13,537	50%	6,768	NTTファイナンス株式会社	
R1.12.2	I	事務費	71	自宅電話・インターネット 11月分		6,273	25%	1,568	NTTファイナンス株式会社	
R2.1.6	I	事務費	72	携帯電話代 12月分		13,534	50%	6,767	NTTファイナンス株式会社	
R2.1.6	I	事務費	73	自宅電話・インターネット 12月分		6,290	25%	1,572	NTTファイナンス株式会社	
R2.1.29	I	事務費	74	名刺(500枚)		8,360	100%	8,360	有限会社ニュープリント	
R2.1.31	I	事務費	75	携帯電話代 1月分		13,517	50%	6,758	NTTファイナンス株式会社	
R2.1.31	I	事務費	76	自宅電話・インターネット 1月分		6,343	25%	1,585	NTTファイナンス株式会社	
R2.3.2	I	事務費	77	携帯電話代 2月分		13,689	50%	6,844	NTTファイナンス株式会社	
R2.3.2	I	事務費	78	自宅電話・インターネット 2月分		6,342	25%	1,585	NTTファイナンス株式会社	
R2.3.31	I	事務費	79	携帯電話代 3月分		13,567	50%	6,783	NTTファイナンス株式会社	
R2.3.31	I	事務費	80	自宅電話・インターネット 3月分		6,289	25%	1,572	NTTファイナンス株式会社	
							100%	0		

(単位:円)

政務活動費 会計帳簿

職員氏名:

馬場 敏平

2019年度

(単位:円)

年月日	使途区分	使途項目	債収番 整理 番号	支出(収入)内容 (単価及び数量等の記載)	収入金額	支出金額	控分率 (%)	計上額 (繰越等)	支払先	備考
区分	項目名	支出件数	収入計(A)	支出計(B)	計上計(C)					
A	調査研究費	16件		68,497	37,394					
B	研修費	0件		0	0					
C	広聴広報費	2件		200,800	198,160					
D	印刷費等活版費	0件		0	0					
E	会議費	0件		0	0					
F	資料作成費	0件		0	0					
G	資料購入費	29件		113,783	113,783					
H	事務所費	11件		187,000	93,500					
I	事務費	22件		231,201	105,975					
J	人件費	0件		0	0					
		80件	660,000	801,281	548,812	(A)-(C) 111,188				

調查研究費

第5号の2様式(第7条関係)

政務活動費領収書貼付用紙

職員氏名(会派名)	馬場 絃平	整理番号	/	
費目	調査研究費・研修費・広報広報費・印刷印刷等送郵費・会議費・資料作成費・資料購入費・事務所費・事務費・人件費			
支払内容	ガソリン代			
支払金額	¥5,366	按分率	50%	計上額 ¥2,683
按分率の考え方	政務活動の割合が明らかでないため			
備考				

(領収書は、重ならないように貼付してください。)

5/
29

お客様控え
(クレジット領収書)

353078
best value station竹田
TEL 075-848-2178
エムケイ石油 株式会社
京都市伏見区竹田中川原町40番地

売上 2019年 5月29日
16:30

BABA KOHEI 様
クレジット

レギュラーガソリン P-10(内)
36.75L 6148.0 5386円
01200.00

合計 5,366円
(内、消費税等(8.00%) 397円)

支払区分：一括
承認No.0000397982

伝No: 11829 報告:8800

第5号の2様式（第7条関係）

政務活動費領収書貼付用紙

議員氏名(会派名)	馬場 紘平	整理番号	2	
費目	調査研究費・研修費・広報広報費・要請陳情等活動費・会議費・資料作成費・資料購入費・事務所費・事務費・人件費			
支払内容	シンポジウム「フトコはめたため京都を元気に」参加 馬車料			
支払金額	800-	按分率	100%	計上額 800-
按分率の考え方				
備考				

(領収書は、重ならないように貼付してください。)

6/2

.....領収書.....

-----車室 No.5 -----

入庫時刻 06月02日 14時26分
 精算時刻 06月02日 16時58分

受領金額 800円
 2019年06月02日16時58分 発行

 P. TIME 西河院通九条南

シンポジウム

フコロあため京都を元気に

公契約・最賃の2つの調査から問う自治体の役割

2019年6月2日（日）午後2時開会
京都テルサ東館3階 大会議室

○ 主催者あいさつ

実行委員会・京都地方労働組合総評議会 議長 梶川 憲

○ ふたつの調査についての報告

1. 「公契約実態調査」 京都総評 池田 和弘 事務局長
2. 「生活実態調査」 静岡県立大 中澤 秀一 准教授

○ シンポジウム

- * コーディネーター 弁護士 中村 和雄 さん
- * シンポジスト
 - 京都大学名誉教授 岡田 知弘 さん
 - 静岡県立大学准教授 中澤 秀一 さん
 - 京都府電気工事工業協同組合 元代表理事 藤井 正 さん
 - 福祉保育労働組合京都地方本部 書記長 土田 昭一 さん
- * フロアーからの発言
- * シンポジウムのまとめ

○ 閉会あいさつ

実行委員会・京都商工団体連合会 事務局長 池田 靖

主催 6・2シンポジウム実行委員会

連絡先 京都総評事務局内

TEL075-801-2308 FAX075-812-4149

第5号の2様式(第7条関係)

政務活動費領収書貼付用紙

職員氏名(会派名)	馬場 紘平	整理番号	3
費目	調査研究費・研修費・広報広報費・要請陳情等活動費・会議費・資料作成費・資料購入費・事務所費・事務費・人件費		
支払内容	ガソリン代		
支払金額	¥5,231	按分率	50% 計上額 ¥2,615
按分率の考え方	政務活動の割合が明らかでないため		
備考			

(領収書は、重ならないように貼付してください。)

6/20

ENEOS

納品書(領収書)

2019年06月20日 21:34

売上
 VISA カード カイン 様
 トークン
 提携カード
 車両番号 実車番
 0028-00
 レギュラー P-07
 37.63L *
 ¥5,231
 (内ガソリン税53.80円 ¥2,020)
合計 ¥5,231
 (内消費税等(8.00%) ¥387)
 クレジット支払
 有効期限: XX/XX NC
 支払方法:一括払い
 承認番号: 0003124
現金でお買上げの場合は領収書にかえて頂きます。
 領収書記載のない場合は消費税を請求書にて
 ご請求いたします。
 消費税には、地方消費税が含まれています。
 ENEOSフロンティア関西Co
 DDセルフ伏見堀川店
 京都府 京都市 伏見区
 北裏小畑町34番地
 TEL:075-622-7533 SS-372624
 レシートNo 7469-03
 データNo2545-2547
 外通番17-70451
 033セルフ伏見 2019/06/21

第5号の2様式(第7条関係)

政務活動費領収書貼付用紙

職員氏名(会派名)	馬場 紘平	整理番号	4
費目	調査研究費・研修費・広報広報費・要請陳情等活動費・会議費・資料作成費・資料購入費・事務所費・事務費・人件費		
支払内容	ガソリン代		
支払金額	¥5,129	按分率	50% 計上額 ¥2,564
按分率の考え方	政務活動の割合が明らかでないため		
備考			

(領収書は、重ならないように貼付してください。)

8/8

お客様控え
(クレジット領収書)

-----853076
best value station竹田
TEL 076-845-2178
エムケイ石油 株式会社
京都市伏見区竹田中川原町4-0番地

売上 2018年 8月16日 20:38
BABA KOHEI 様
クレジット

レギュラーガソリン P-18(内)
86.90 L 8138.0 5129円
01200.00

合計 5,129円
(内、消費税等(8.00%) 380円)

支払区分：一括
承認No. 000009349

伝No: 19066 担当:8800

第5号の2様式（第7条関係）

政務活動費領収書貼付用紙

職員氏名(会派名)	馬場 紘平	整理番号	5
費目	調査研究費・研修費・広報広報費・要請陳情等活動費・会議費・資料作成費・資料購入費・事務所費・事務費・人件費		
支払内容	ガソリン代		
支払金額	¥4,919	按分率	50% 計上額 ¥2,459
按分率の考え方	政務活動の割合が明らかでないため		
備考			

(領収書は、重ならないように貼付してください。)

8/31

ENEOS

納品書(領収書)

2019年08月31日 17:36

売上
 VISA カド オイン 様
 トーク
 携帯カード
 車両番号 支車番
 0026-00
 レギュラー P-16
 36.44L *
 135円 ¥4,919
 (内ガソリン税53.80円 ¥1,960)
 合計 ¥4,919
 (内消費税等(8.00%) ¥364)
 クレジット支払
 有効期限: XX/XX NC
 支払方法: 一括払い
 承認番号: 0000977
領収書と異なる場合は領収書にかえさせていただきます。
 領収書と異なる場合は領収書を請求書にて
 ご請求ください。
別紙には、地方消費税が記載されています。
 ENEOSフロンティア関西Co
 DDセルフ伏見堀川店
 京都府 京都市 伏見区
 北産小屋町34番地
 TEL: 075-622-7533 SS-372624
 ｻｲﾄNo 6083-06
 ｻｰﾈﾙNo1586-1588
 外通番17-01228
 033セルフ伏見 2019/08/31

第5号の2様式(第7条関係)

政務活動費領収書貼付用紙

議員氏名(会派名)	馬場 紘平	整理番号	6
費目	調査研究費・研修費・広報広報費・要請陳情等活動費・会議費・資料作成費・資料購入費・事務旅費・事務費・人件費		
支払内容	ガソリン代		
支払金額	¥4,193	按分率	50% 計上額 ¥2,096
按分率の考え方	政務活動の割合が明らかでないため		
備考			

(領収書は、重ならないように貼付してください。)

9/7

ENEOS

納品書(領収書)

2019年09月07日 16:52

売上
 VISA カード カイン 様
 トーク
 携帯カード
 車両番号 実車番 6619
 2000-00
 レギュラーガソリン P-01
 28.92L *
 145円 ¥4,193 ○

4620-00
 モーターオイル
 2.80L(個) *
 940円 ¥2,632 X

合計 ¥6,825
 (内消費税等(8.00%) ¥506)

クレジット支払
 有効期限: XX/XX NC
 支払方法: 一括払い
 承認番号: 0004216

現金でも領上げの場合は領収書にかえさせていただきます。
 領収書に示さない場合は消費税を請求書にてご請求いたします。
 消費税に際し、地方消費税が含まれています。

中村石油K. K 東舞鶴SS
 京都府 舞鶴市宇浜563
 TEL: 0773-62-1357 SS-026163
 レットNo 0160-01 デ-9No5476-5480
 外通番17-42708
 002中村 禪 2019/09/07

第5号の2様式（第7条関係）

政務活動費領収書貼付用紙

議員氏名(会派名)	馬場 紘平	整理番号	7		
費目	調査研究費・研修費・広報広報費・要請陳情等活動費・会議費・資料作成費・資料購入費・事務所費・事務費・人件費				
支払内容	自治体問題研究所会費 2019/4月～2020/3月分				
支払金額	4,800	按分率	100%	計上額	4,800
按分率の考え方					
備考	会費：1ヵ月400円×12ヶ月＝4,800円 雑誌代：1ヵ月600円×12ヶ月＝7,200円				
（領収書は、重ならないように貼付してください。）					
9/20					

領 収 書

日本共産党京都府会議員
馬場 紘平 様

発行日 2019/9/20

金額： ￥12,000

上記、正に領収いたしました。

但し、2019年度分会費（2019年4月1日～2020年3月31日）

一般社団法人 京都自治体問題研究所 理事長 大田直
〒604-0863
京都市中京区夷川通室町東入ル巴町80 パルマビル2階
TEL: 075-241-0781 FAX: 075-708-7042



活動報告書

No. 7

会派・議員名 馬場 紘平

費目	<input checked="" type="checkbox"/> 調査研究費 研修費・広聴広報費・要請陳情等活動費・会議費		
報告事項	自治体問題研究所 2019年度会費		
年月日	2019年4月1日～2020年3月31日		
場所	京都市中京区		
対象者	別紙添付		
目的	自治体関係者と交流を踏り議員活動に活かしていく。		
内容	研究所発行の雑誌講読や自治体関係者等と交流し、格差貧困対策、労働者の最低賃金の引き上げ、府営住宅の入居について議会での論戦に活かしてきた。		
結果・成果等	国民健康保険料の引き下げ、中小企業支援について、水道事業の広域化・民営化について議会で追及した。		
活動に要した支出	支出内容	計上額（円）	内訳等
	会費	4,800	@400円×12ヶ月
		当該活動に関して政務活動費に計上した合計経費	
領収書整理番号	<u>7</u>		
備考			

注 該当する政務活動費の費目の項目に○印を付けてください。

入会申込書

年 月 日から

- ① 入会します。
(ア・個人会員 イ・団体会員)
- ② 読者になります。
(どちらかに○印を)

お名前	
〒・住所 (発送先)	
電話番号	
Fax	
メール	
所属団体 活動先など	
関心のある テーマ、専門 分野など	

研究所の役員

理事長 大田 直史 (総合大学・東洋大学)
 副理事長 池田 豊 (京都自治体局)
 副理事長 庄司 健作 (同志社大学校長・京都府知事)
 副理事長 中村和雄 (弁護士・市民共済法律事務所)
 常務理事 中村知彦 (京都府庁)
 事務局長 池田 豊 (京都自治体局)
 あわせて20人の理事で研究所を運営しています。

会員になる

● まちづくりや地方自治に関心がある方ならどなたでも会員になれます。

● 個人会費は 12,000 円/年(月刊の「住民と自治」「くらしと自治・京都」誌代含む)

● 団体会費は一口 12,000 円/年(同上)

● 読者 7,200 円/年(月刊の「住民と自治」「くらしと自治・京都」誌代)

● 会員になると上記 2 種類の月刊誌が配布されるほか、研究所の各種研究活動に参加でき、自治体学故参加費の割引、圖書購入の割引などの特典があります。

京都自治体問題研究所

〒604-0869 京都市中京区真川通室町東入る

巴町60バブルビル2F-1D

TEL:075-241-0781

FAX:075-708-7042

E-mail:kyoto@kyoto-feliken.jp

住民と研究者のネットワーク

一般社団法人

京都自治体問題研究所

第5号の2様式(第7条関係)

政務活動費領収書貼付用紙

議員氏名(会派名)	馬場 紘平	整理番号	8		
費目	調査研究費・研修費・広報広報費・要請陳情等活動費・会議費・資料作成費・資料購入費・事務所費・事務費・人件費				
支払内容	ガソリン代				
支払金額	¥4,972	按分率	50%	計上額	¥2,486
按分率の考え方	政務活動の割合が明らかでないため				
備考					

(領収書は、重ならないように貼付してください。)

9/21

ENEOS

納品書(領収書)

2019年09月21日 17:11

売上
 楽天Edy 様
 楽天Edy
 車両番号 実車番
 0026-00
 レギュラー P-10
 35.77L *
 139円 ¥4,972
 (内ガソリン税53.80円 ¥1,924)
 合計 ¥4,972
 (内消費税等(8.00%) ¥368)
 取引日時 2019/09/21(土)17:08
 楽天Edy支払額 ¥9,353
 楽天Edy残高 ¥0
 取引通番 00124
 返金日時 2019/09/21(土)17:11
 楽天Edyチャージ額 ¥4,381
 楽天Edy残高 ¥4,381
 取引通番 00125
 端末ID E1120747

楽天Edyで買上げの場合は領収書にかえさせていただきます。
 領収書と異なる場合は領収書を請求書にて
 ご連絡いたします。
 別添には、地方自治税が含まれています。

ENEOSフロンティア関西Co
 DDセルフ伏見堀川店
 京都府 京都市 伏見区
 北極小屋町34番地
 TEL:075-622-7533 SS-372624
 17-Ho 7557-04
 デーNo8551-8554
 033セルフ伏見 2019/09/21

第5号の2様式(第7条関係)

政務活動費領収書貼付用紙

職員氏名(会派名)	馬場 紘平	整理番号	9
費目	調査研究費・研修費・広報広報費・要請応答等活動費・会議費・資料作成費・資料購入費・事務所費・事務費・人件費		
支払内容	ガソリン代		
支払金額	¥4,967	按分率	50% 計上額 ¥2,483
按分率の考え方	政務活動の割合が明らかでないため		
備考			

(領収書は、重ならないように貼付してください。)

10 / 13

ENEOS

納品書(領収書)

2019年10月13日 09:49

売上
 VISA カード カイン 様
 トク
 提携カード
 車両番号 実車番
 0026-00
 レギュラー P-13
 35.99L *
 ¥4,967
 (内ガソリン税53.80円 ¥1,936)
 合計 ¥4,967
 (消費税10%対象 ¥4,967)
 内消費税等 ¥452

クレジット支払
 有効期限: XX/XX NC
 支払方法: 一括払い
 承認番号: 0000338
現金でお金 上記の場合には領収書にかえさせていただきます。
 領収書は必ずお持ちください。領収書は消費税率変更に応じて
 変更いたします。
 別表には、地方消費税が含まれています。
 ENEOSフロンティア関西Co
 DDセルフ伏見堀川店
 京都府 京都市 伏見区
 北寝小屋町34番地
 TEL: 075-622-7533 55-372624
 店No 1881-05
 デーNo 5221-5223
 外番17-03375
 033セルフ伏見 2019/10/13

第5号の2様式(第7条関係)

政務活動費領収書貼付用紙

議員氏名(会派名)	馬場 紘平	整理番号	10
費目	調査研究費・研修費・広報広報費・要請陳情等活動費・会議費・資料作成費・資料購入費・事務所費・事務費・人件費		
支払内容	ガソリン代		
支払金額	¥5,730	按分率	60% 計上額 ¥2,865
按分率の考え方	政務活動の割合が明らかでないため		
備考			

(領収書は、重ならないように貼付してください。)

11/1



※内占名義 (令頁4又様)

1日車検! 5000円予約受け付け中

大手横油脂興業有限公司
 大手横プラザ
 京都府京都市 伏見区 片原町
 300-25
 TEL:075-801-1682 66-026237

2019年11月01日 12:20 伝票No.0093
 通票3029

VISA 様

売上 VISA

11200
 レギュラーガソリン P07 ¥5730
 数量 37.70(L)
 単価 152

合計 ¥5,730
 (内消費税 ¥2028)
 (内消費税10%(対象 ¥5730) ¥521)

承認No.000000028
 支払方法 通常
 担当: 8-池上

9165-9166 03 2019/11/01
 洗車、オイル、タイヤお気軽に相談下さい
 新車、中古車
 予算に合わせてお探します

第5号の2様式(第7条関係)

政務活動費領収書貼付用紙

議員氏名(会派名)	馬場 紘平	整理番号	11		
費目	調査研究費・研修費・広報広報費・要請陳情等活動費・会議費・資料作成費・資料購入費・事務所費・事務費・人件費				
支払内容	駐車料				
支払金額	¥600	按分率	100%	計上額	¥600
按分率の考え方					
備考	介護問題の聞き取り				

(領収書は、重ならないように貼付してください。)

12/3

.....領収書.....

-----車室 No.3 -----

入庫時刻 12月03日 12時26分
 精算時刻 12月03日 14時35分

支払金額 600円
 2018年12月03日14時35分 発行

 プールパーク丹波橋第6

第5号の2様式（第7条関係）

政務活動費領収書貼付用紙

議員氏名(会派名)	馬場 紘平	整理番号	12		
費目	調査研究費・研修費・広報広報費・要請陳情等活動費・会議費・資料作成費・資料購入費・事務所費・事務費・人件費				
支払内容	駐車料				
支払金額	7100	按分率	100%	計上額	7100
按分率の考え方					
備考	介護問題の聞き取り				

(領収書は、重ならないように貼付してください。)

12/3

蘇生会総合病院
第1駐車場

金額 44 円正

精算機 #01 A 精算No.000218
 発券機 #02 発券No.089017
 入庫時刻 2019年12月 3日(火) 14:44
 出庫時刻 2019年12月 3日(火) 16:00
 駐車時間 1:16
 駐車料金 A料金 100円
 =====
 合計 100円
 お預り 100円
 お釣り 0円

上記正に領収致しました。

第5号の2様式(第7条関係)

政務活動費領収書貼付用紙

議員氏名(会派名)	馬場 紘平	整理番号	13		
費目	調査研究費・研修費・広報広報費・要請陳情等活動費・会議費・資料作成費・資料購入費・事務費・事務費・人件費				
支払内容	ガソリン代				
支払金額	¥5,547	按分率	50%	計上額	¥2,773
按分率の考え方	政務活動の割合が明らかでないため				
備考					

(領収書は、重ならないように貼付してください。)

12/14



*内占名: 費 (市費収入増)

1日車検! 5000円予約受け付け中

大手精油脂興業株式会社
 大手橋プラザ
 京都府京都市 伏見区 片原町
 300-25
 TEL: 075-601-1662 SS-026237

2019年12月14日 12:36 伝票No. 0088
 通番3057

VISA 種

売上 VISA

11200
 レギュラーガソリン P07 ¥5547
 数量 36.02(L)
 単価 154

合計 ¥5,547

(内消費税) 53.8 ¥1938
 (内消費税10%対象) ¥5547 ¥504
 承認No. 0000004898 処理通番 14941

支払方法 通常
 端末番号: 7740577702623 IC カイ
 ATC: 001C カードサービス番号: 05
 APL: VISACREDIT
 AID: A0000000031010
 担当: 2-山方

0609-0609 03 2019/12/14
 洗車、オイル、タイヤお気味に相談下さい
 新車、中古車
 予算に合わせてお探しします

第5号の2様式(第7条関係)

政務活動費領収書貼付用紙

議員氏名(会派名)	馬場 紘平	整理番号	14
費目	調査研究費・研修費・広報広報費・要請陳情等活動費・会議費・資料作成費・資料購入費・事務旅費・事務費・人件費		
支払内容	ガソリン代		
支払金額	5551	按分率	50% 計上額 2775
按分率の考え方	政務活動の割合が明らかでないため		
備考			

(領収書は、重ならないように貼付してください。)

2/14

お客様控え
(クレジット領収書)

best value station竹田 369076
TEL 075-846-2178
エムケイ石油 株式会社
京都市伏見区竹田中川原町40番地

売上 2020年 2月14日 09:54
BABA KOHEI 振
クレジット
レギュラーガソリン P-4(内)
97.51 L 0148.0 5551円
01200.00

合計 5,551円
(内、消費税等(10.00%) 505円)

支払区分：一括
承認No. 0090000502

伝No: 10525 担当: 8800

第5号の2様式(第7条関係)

政務活動費領収書貼付用紙

議員氏名(会派名)	馬場 紘平	整理番号	15
費目	調査研究費、研修費、広報広報費、要請陳情等活動費、会議費、資料作成費、資料購入費、事務所費、事務費、人件費		
支払内容	ガソリン代		
支払金額	¥5503	按分率	50% 計上額 ¥2751
按分率の考え方	政務活動の割合が明らかでないため		
備考			

(領収書は、重ならないように貼付してください。)

3/8

お客様控え
(クレジット領収書)

best value station竹田
TEL 075-648-2178
エムケイ石油 株式会社
京都市伏見区竹田中川順町40番地

売上 2020年3月8日 18:18
BABA KOHEI 様
クレジット

レギュラーガソリン P-19(内)
38.75 L 8142.0 5508円
01200.00

合計 5,503円
(内、消費税等(10.00%) 508円)

支払区分：一括
承認No. 0000005468

伝No: 11184 担当: 8800

第5号の2様式（第7条関係）

政務活動費領収書貼付用紙

職員氏名(会派名)	馬場 紘平	整理番号	16
費目	調査研究費・研修費・広報広報費・要請陳情等活動費・会議費・資料作成費・資料購入費・事務所費・事務費・人件費		
支払内容	ガソリン代		
支払金額	¥5,089	按分率	50% 計上額 ¥2,544
按分率の考え方	政務活動の割合が明らかでないため		
備考			

(領収書は、重ならないように貼付してください。)

3/29

お客様控え
(クレジット領収書)

best value station竹田 853076
TEL 075-646-2178
エムケイ石油 株式会社
京都市伏見区竹田中川原町4-0番地

売上 2020年 3月29日 17:57

BABA KOHEI
クレジット

レギュラーガソリン P-19(内)
38.28L 0133.0 5089円
01200.00

合計 5,089円
(内、消費税等(10.00%) 463円)

支払区分：一括
承認No. 000002253
端末識別番号：0817501353076
端末処理番号：18199 ATC：0020
IC/MS識別子：IC
AID：A0000000031010
VISA CREDIT
カードシーケンス番号：85

伝No: 11308 振込: 8000

第9号様式 (第7条関係)

2019年度 印刷物配布費用等説明書

会派・議員名

馬場 紘平

配布物 (名称)	議会報告業書	規格	官製はがき
配付先	事前登録者等	作成部数	2,000枚

	無 有		充当有の場合						
			支出先・内容等	支出額 (円)	按分率 (%)	計上額 (円)	領収書 整理 番号	備 考	
所要 経費	印刷・ 作成費用	<input type="checkbox"/>	<input checked="" type="checkbox"/>	有限会社 ニュープリント	174,400	100%	174,400	17	官製業書2,000枚含む
	封筒代	<input checked="" type="checkbox"/>	<input type="checkbox"/>				0		
	封入封 緘費用	<input checked="" type="checkbox"/>	<input type="checkbox"/>				0		
	送付等 費用	<input checked="" type="checkbox"/>	<input type="checkbox"/>				0		
		<input type="checkbox"/>	<input type="checkbox"/>				0		
		<input type="checkbox"/>	<input type="checkbox"/>				0		
		<input type="checkbox"/>	<input type="checkbox"/>				0		
同封 物	政務活 動費の 充当対 象	<input type="checkbox"/>	<input type="checkbox"/>				0		
	政務活 動費の 充当対 象外	<input type="checkbox"/>	<input type="checkbox"/>		-	-	-	-	
合 計				174,400	-	174,400	-		

注 配布物の印刷又は作成に係る業務委託に要する費用を計上していない場合であっても、当該配布物を添付してください。

費報広聴広

第5号の2様式(第7条関係)

政務活動費領収書貼付用紙

議員氏名(会派名)	馬場 紘平	整理番号	17		
費目	調査研究費・研修費・ 広報費 要請陳情等活動費・会館費・資料作成費・資料購入費・事務所費・事務費・人件費				
支払内容	議会報告はがき 印刷代・はがき代(2,000枚)				
支払金額	174,400	按分率	100%	計上額	174,400
按分率の考え方					
備考					
(領収書は、重ならないように貼付してください。)					
1/29					

領 収 証

日本共産党
新緑会議員 ぽぽこりへい様

No. _____
2020年 1月 29日

金額 717,400-

但し印刷代 48,400 はがき代 126,000
上記の金額正に領収いたしました

内 訳
 税抜金額 _____
 消費税額等(%) _____

(有)ニュープリント
〒615-0835 京都市右京区西京橋地下町12-1
TEL:075-321-5428 FAX:075-321-7329

請求明細書

PAGE

1 17

602-8041

上京区藪之内町京都府庁内共産党府会議員団

2020年 1月20日 締切分

請求No.

馬場府会議員 様

有限会社ニュープリント
615-0835 京都市右京区西京極堀下町12番地
TEL 075-321-5428 FAX 075-321-7365
Mail nprint@amber.plala.or.jp



お振込の場合は
京都銀行 西京極支店 普通 No.4055164
京都中央信用金庫 堀ノ支店 普通 No.0304445
京都信用金庫 西京極支店 普通 No.0377555

下記の通り御請求申し上げます

前回御請求額	御入金額	繰越金額	今回御買上額	消費税	今回御請求額
0	0	0	170,000	4,400	174,400

目付 伝票番号	商品コード/商品名	数量	単位	単価	金額
01.17 19120271	hag 新春議会議報ハガキ 4/0 印字代含	2,000	枚		課 44,000
	hag 官製葉書代	2,000	枚	63	非 126,000
	消費税				4,400

郵便はがき



〒602-8570

京都市上京区下立売通新町西入ル

日本共産党京都府議会議員団

京都府庁内

府会議員 ばば こうへい

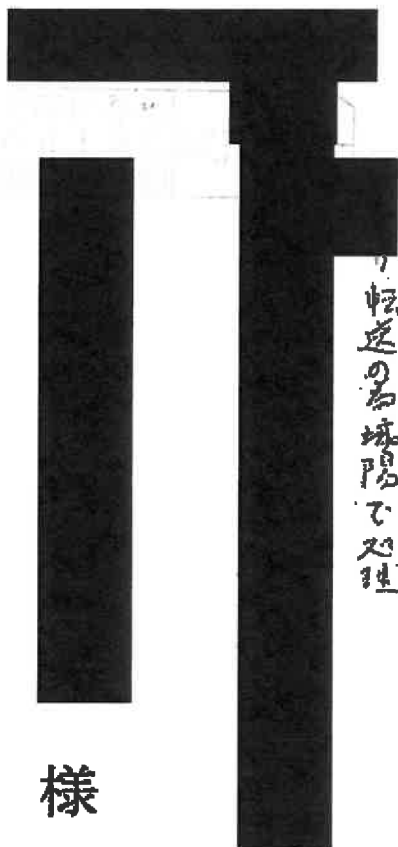

様

転送のる城陽です理

17 99%の市民のための京都に!

消費税の強行、「桜を見る会」など、国民から政治が離れていく。暮らしが大変になる中、どんな政治が必要なのか、改めて考えさせられる一年でした。



皆さんの怒りとともに闘争

一方で、若者や高校生が政治を動かし始めました。私も新しい家族を迎え、改めて99%の市民のための政治を子ども達に残したいと強く思っています。

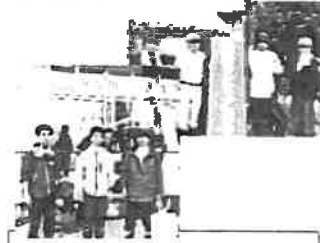

災害では各地のボランティアへ

今年こそ転換の年に！
皆さんと一緒に全力で頑張ります！



本会議、委員会でも度放に迫る

日本共産党 京都府議会議員
ばば こうへい

府議会報告 2020年新春号



第5号の2様式(第7条関係)

政務活動費領収書貼付用紙

議員氏名(会派名)	馬場 紘平	整理番号	18		
費目	調査研究費・研修費・広報広聴費・要請陳情等活動費・会議費・資料作成費・資料購入費・事務旅費・事務費・人件費				
支払内容	レンタルサーバー代 2019/4月～2020/3月分				
支払金額	26,400	按分率	90%	計上額	23,760
按分率の考え方	政務活動費を充当できる活動の情報量の割合による				
備考					
(領収書は、重ならないように貼付してください。)					
3/30					

お客様先 XXXXXXXXXX

領 収 証

No. 000622-1

馬場 紘平 様

日付:	2020年03月30日
金額:	¥26,400※

但し、レンタルサーバー(19.4～20.3月)代として

上記の通り正に領収致しました。

■入金内訳

内 訳	金 額	備 考

 きかんしコム



株式会社 きかんしコム
 〒601-8205 京都市南区久世殿城町330-1
 TEL.075-835-1115(代) FAX.075-835-5100
 e-mail :com@mediapark.co.jp

602-8041
 上京区下立売通新町西入京都府庁内
 日本共産党京都府会議員団

請求書

2020年 03月 20日締切

1頁

馬場 紘平 様

お客様コード

担当者コード 000266

株式会社 きかん



〒601-8205 京都市南区久世殿城町330-1

TEL. 075-935-1115

FAX. 075-935-5100

<取引銀行> 京都銀行 府庁前支店 普通 4002771

近畿労働金庫 京都支店 普通 8790590

<口座名義> (株) きかんしコム

毎度特別のお引き立てに厚くお礼申し上げます。
 下記の通りご請求申し上げます。請求日と行き違いにてお支払済の際はご了承下さい。

前月請求書	前入金	前支払	前入金	当月請求額	消費税	当月前払金	全請求額
0	0	0	0	24,000	2,400	26,400	26,400

月日	品名	数量	単価	金額	消費税	通用
03月20日 163849	10 レンタルサーバー (19. 4~20. 3月)	12	2,000	24,000	(10%) 2,400	
	【10%外税対象】					
	(対象額 24,000円 消費税	2,400円	税込額	26,400円)		

尚、御精算予定日は、2020年04月20日となっておりますのでよろしくお願い申し上げます。

☆ 全一枚です。

資料購入費

第5号の2様式（第7条関係）

政務活動費領収書貼付用紙

議員氏名(会派名)	馬場 紘平	整理番号	19
費目	調査研究費・研修費・広報広報費・要請陳情等活動費・会費・資料作成費・資料購入費・事務所費・事務費・人件費		
支払内容	定期雑誌購読料 5月分		
支払金額	2,920-	按分率	100% 計上額 2,920-
按分率の考え方			
備考	「前衛」「経済」「学習」「議会と自治体」		

(領収書は、重ならないように貼付してください。)

5/16

【請求内訳】			
新聞・雑誌名		定価	部数
前衛	5月	730	1
経済	5月	1030	1
議会と自治体	5月	780	1
月刊学習	5月	380	1
「赤旗」縮刷版	5月	4829	
前衛臨時号	5月	600	

領収書
馬場 紘平 様

2,920 円

2019 年 5 月分

上記の金額、確かに受け取りました。

日本共産党京都府委員会

目付	5/16	授書	
----	------	----	---

第5号の2様式(第7条関係)

政務活動費領収書貼付用紙

職員氏名(会派名)	馬場 紘平		整理番号	20	
費目	調査研究費・研修費・広報広報費・奨励補助等活動費・会議費・資料作成費・資料購入費・事務所費・事務費・人件費				
支払内容	「京都新聞」 5月分				
支払金額	4,035	按分率	100%	計上額	4,035
按分率の考え方					
備考					

(領収書は、重ならないように貼付してください。)

5/30



領収証

2019年05月分
下鳥羽南大反長町82

ID(19027)
No. 1- 26-0005-000

馬場 紘平様

銘柄	部	金額
京都ト	1	4,035
合計		¥ 4,035

お知らせ

毎度ご購読有難うございます。
左記の通り領収致しました。



京都新聞 桃山販売所

T 612-8101

京都市伏見区槻音寺町221-1

TEL: 621-3748

FAX: 621-3710



第5号の2様式(第7条関係)

政務活動費領収書貼付用紙

議員氏名(会派名)	馬場 紘平	整理番号	21		
費目	調査研究費・研修費・広報広報費・民間団体等活動費・会議費・資料作成費・資料購入費・事務所費・事務費・人件費				
支払内容	定期雑誌購読料 6月分				
支払金額	73,020	按分率	100%	計上額	73,020
按分率の考え方					
備考	「前衛」「経済」「学習」「議会と自治体」				

(領収書は、重ならないように貼付してください。)

6/14

【請求内訳】			
新聞・雑誌名		定価	部数
前衛	6月	730	1
経済	6月	1130	1
議会と自治体	6月	780	1
月刊学習	6月	380	1
「赤旗」縮刷版	6月	4829	
前衛臨時号	6月	800	

領 収 書

馬場 紘平 様

3,020 円

2019 年 6 月分

上記の金額、確かに受け取りました。

日本共産党京都府委員会

日付	6/14	換者	
----	------	----	---

第5号の2様式(第7条関係)

政務活動費領収書貼付用紙

議員氏名(会派名)	馬場 紘平	整理番号	22		
費目	調査研究費・研修費・広報広報費・要請陳情等活動費・会議費・資料作成費・資料購入費・事務所費・事務費・人件費				
支払内容	「京都新聞」 6月分				
支払金額	4,035	按分率	100%	計上額	4,035
按分率の考え方					
備考					

(領収書は、重ならないように貼付してください。)

6/30



領収証

2019年06月分
下鳥羽南大反長町32

ID(19027)
No. 1- 26-0005-000

馬場 紘平様

銘柄	部	金額
京都ト	1	4,035
合計		¥ 4,035

お知らせ

毎度ご購読有難うございます。
左記の通り領収致しました。



京都新聞 桃山販売所

〒612-8101

京都市伏見区組音寺町221-1

TEL: 621-3746

FAX: 621-3710



第5号の2様式(第7条関係)

政務活動費領収書貼付用紙

議員氏名(会派名)	馬場 紘平	整理番号	23		
費目	調査研究費・研修費・広報広報費・要請陳情等活動費・会議費・資料作成費・資料購入費・事務所費・事務費・人件費				
支払内容	「京都新聞」 7 月分				
支払金額	4,035	按分率	100%	計上額	4,035
按分率の考え方					
備考					

(領収書は、重ならないように貼付してください。)

7/30



領収証

2019年07月分
下鳥羽南大反長町32

ID(19027)
No. 1- 26-0005-000

馬場 紘平様

銘柄	部	金額	お知らせ
京都外	1	4,035	
合計		¥ 4,035	

毎度ご購読有難うございます。
左記の通り領収致しました。



京都新聞 桃山販売所
〒612-8101
京都市伏見区観音寺町221-1
TEL: 021-8746 FAX: 021-8710



第5号の2様式 (第7条関係)

政務活動費領収書貼付用紙

職員氏名(会派名)	馬場 絃平		整理番号	24	
費目	調査研究費、研修費、広報広報費、要請陳情等活動費、会議費、資料作成費、資料購入費、事務所費、事務費、人件費				
支払内容	「北近畿経済新聞」 2019/7月～2020/6月				
支払金額	15,552	按分率	100%	計上額	15,552
按分率の考え方					
備考					

振替払込請求書兼受領証 (ここに貼付してください。)

記載事項を訂正した場合は、その箇所を訂正印を押してください。

口座記号番号	010308	通帳記号 の加入 番号
加入者名	株式会社 北近畿経済新聞社	
金額	15552	千 百 十 万 千 百 十 円
お住まい ご住所	京都市上京区下立売通 新町西入藪ノ内町	
依頼人	馬場 絃平 様	
料 金 備 考	日 附 印 01-07-31 京都府庁前 郵便局 (44068) N94170010	

7/31

請 求 書

2019年7月21日発行

この受領証は、大切に保管してください。

〒602-8570
京都市上京区下立売通新町西入藪ノ内町
府庁内 日本共産党控室

馬場 絃平 様

顧客No. XXXXXXXXXX

地域経済の明日を

株式会社 北近畿経済新聞社

〒623-0046

綾部市大島町香田4-3番地

TEL(0773)42-6800

FAX(0773)42-8537



毎々格別のお引立てに預り厚くお礼申し上げます。
下記の通り御請求申し上げます。ご照合下さい。

(郵便局を除く金融機関の振込手数料は、申し訳ありませんがご負担下さい。)
尚、行き違いにご入金の際はご容赦下さい。

No.	ご購読料	部数	金額
	2019年07月～翌年6月分 税額(外税)	1	14,400 1,152

今回御請求額 (消費税込)	15,552 円
------------------	----------

京都北都信用金庫 西町支店(普通)0178919
京都北都信用金庫 福知山中央支店(普通)0697310
京都銀行 綾部支店(普通)0692491
京都北都信用金庫 綾部中央支店(普通)0701628
但馬信用金庫 和田山支店(普通)0538630

第5号の2様式(第7条関係)

政務活動費領収書貼付用紙

職員氏名(会派名)	馬場 紘平	整理番号	25
費目	調査研究費・研修費・広報広報費・要請陳述等活動費・会議費・資料作成費・資料購入費・事務所費・事務費・人件費		
支払内容	定期雑誌購読料 8月分		
支払金額	¥2,920	按分率	100% 計上額 ¥2,920
按分率の考え方			
備考	「前衛」「経済」「学習」「議会と自治体」		

(領収書は、重ならないように貼付してください。)

8/16

【請求内訳】			
新聞・雑誌名		定価	部数
前衛	8月	730	1
経済	8月	1030	1
議会と自治体	8月	780	1
月刊学習	8月	380	1
「赤旗」縮刷版	8月	4829	
前衛臨時号	8月	600	

領 収 書

馬場 紘平 様

2,920 円

2019 年 8 月分

上記の金額、確かに受け取りました。

日本共産党京都府委員会

日付	8/16	採着	京都府委員会
----	------	----	--------

第5号の2様式(第7条関係)

政務活動費領収書貼付用紙

議員氏名(会派名)	馬場 紘平	整理番号	26		
費目	調査研究費・研修費・広報広報費・要請陳情等活動費・会費・資料作成費・資料購入費・事務所費・事務費・人件費				
支払内容	「京都新聞」 8 月分				
支払金額	4,035	按分率	100%	計上額	4,035
按分率の考え方					
備考					

8/30

(領収書は、重ならないように貼付してください。)



領収証

2019年08月分
下鳥羽南大反長町32

ID(19027)
No. 1- 26-0005-000

馬場 紘平 様

銘柄	部	金額
京都yt	1	4,035
合計		¥ 4,035

お知らせ

毎度ご購読有難うございます。
左記の通り領収致しました。



京都新聞 桃山販売所
〒612-8101
京都市伏見区横音寺町221-1
TEL: 621-3746

FAX: 621-3710



第5号の2様式（第7条関係）

政務活動費領収書貼付用紙

議員氏名(会派名)	馬場 紘平	整理番号	27
費目	調査研究費・研修費・広報広聴費・要請陳情等活動費・会議費・資料作成費・資料購入費・事務所費・事務費・人件費		
支払内容	定期雑誌購読料 9月分		
支払金額	¥2,920	按分率 100%	計上額 ¥2,920
按分率の考え方			
備考	「前衛」「経済」「学習」「議会と自治体」		

(領収書は、重ならないように貼付してください。)

9/17

【請求内訳】			
新聞・雑誌名		定価	部数
前衛	9月	730	1
経済	9月	1030	1
議会と自治体	9月	780	1
月刊学習	9月	380	1
「赤旗」縮刷版	9月	4829	
前衛臨時号	9月	800	

領収書

馬場 紘平 様

2,920 円

2019 年 9 月分

上記の金額、確かに受け取りました。

日本共産党京都府委員会

日付	9/17	換者	京都府委員会
----	------	----	--------

第5号の2様式(第7条関係)

政務活動費領収書貼付用紙

議員氏名(会派名)	馬場 紘平	整理番号	28		
費目	調査研究費・研修費・広報広報費・要請陳情等活動費・会費・資料作成費・資料購入費・事務所費・事務費・人件費				
支払内容	「住民と自治」くらしと自治・京都 2019/4月～2020/3月分				
支払金額	7,200	按分率	100%	計上額	7,200
按分率の考え方					
備考	会費：1ヵ月400円×12ヶ月＝4,800円 雑誌代：1ヵ月600円×12ヶ月＝7,200円				
(領収書は、重ならないように貼付してください。)					
9/20					

領 収 書

日本共産党京都府会議員

馬場 紘平 様

発行日 2019/9/20

金額: ¥12,000

上記、正に領収いたしました。

但し、2019年度分会費(2019年4月1日～2020年3月31日)

一般社団法人 京都自治体問題研究所 理事長 大田直
〒604-0863
京都市中京区夷川通室町東入ル巴町80 パルマビル2階
TEL: 075-241-0781 FAX: 075-708-7042



住民が主人公

自治体づくりのパートナー

京都自治体問題研究所

入会申込書

- ① 入会します。
 (7・個人会員 イ・団体会員)
 年 月から
 ② 脱会になります。
 (どちらかに○印を)

お名前	
〒・住所 (発送先)	
電話番号	
Fax	
メール	
所属団体 勤務先など	
関心のある テーマ、専門 分野など	

研究所の役員

理事長 大田 直史 (神戸大学・京大法学部)
 副理事長 池田 豊 (京都自治労連)
 副理事長 庄司 健作 (同志社大学教員・皇典憲政研)
 副理事長 中村和雄 (弁護士・新法政研究会代表)
 常務理事 中村知彦 (京大経済学)
 事務局長 池田 豊 (京大自治労連)
 あわせて20人の理事で研究所を運営しています。

会員になる

- まちづくりや地方自治に関心がある方ならどなたでも会員になります。
- 個人会費は 12,000 円/年(月刊の「住民と自治」「くらしと自治・京都」誌代含む)
- 団体会費は一回 12,000 円/年(同上)
- 脱者 7,200 円/年(月刊の「住民と自治」「くらしと自治・京都」誌代)
- 会員になると上記 2 種類の月刊誌が配布されるほか、研究所の各種研究活動に参加でき、自治体学被参加費の割引、圖書購入の割引などの特典があります。

京都自治体問題研究所
 〒604-0863 京都市中京区奥川通室町東入る
 巴町80-1ルマビル2F-D
 TEL:075-241-0781
 FAX:075-708-7042
 E-mail:kyoto@kyoto-fshiken.jp

住民と研究者のネットワーク
 一般社団法人
京都自治体問題研究所

第5号の2様式(第7条関係)

政務活動費領収書貼付用紙

議員氏名(会派名)	馬場 紘平	整理番号	29		
費目	調査研究費・研修費・広報広聴費・要請陳情等活動費・会議費・資料作成費・資料購入費・事務所費・事務費・人件費				
支払内容	「京都新聞」 9 月分				
支払金額	4,035	按分率	100%	計上額	4,035
按分率の考え方					
備考					

(領収書は、重ならないように貼付してください。)

9/30



領収証

2019年09月分
下鳥羽南大反長町32

ID(19027)
No. 1- 26-0006-000

馬場 紘平様

館 柄	部	金 額
京都tyt	1	4,035
合 計		¥ 4,035

お知らせ

毎度ご購読有難うございます。
左記の通り領収致しました。



京都新聞 桃山販売所
〒612-8101
京都市伏見区櫻香寺町221-1
TEL: 621-3746

FAX: 621-3710



第5号の2様式（第7条関係）

政務活動費領収書貼付用紙

議員氏名(会派名)	馬場 紘平	整理番号	30		
費 目	調査研究費・研修費・広報広報費・要請陳情等活動費・会議費・資料作成費・資料購入費・事務所費・事務費・人件費				
支 払 内 容	「2019年平和大会学習パンフレット」				
支 払 金 額	200	按分率	100%	計 上 額	200
按分率の考え方					
備 考					
(領収書は、重ならないように貼付してください。)					
10/1					

<u>領 収 書</u>	
<u>馬場 紘平 様</u>	2019年10月 1日
<u>金 200円也</u>	
但し、「2019年平和大会学習パンフレット代」	
上記正に領収いたしました。	
	京都平和委員会 

第5号の2様式 (第7条関係)

政務活動費領収書貼付用紙

職員氏名(会派名)	馬場 紘平	整理番号	3/		
費目	調査研究費・研修費・広報広報費・要請陳情等活動費・会議費・資料作成費・資料購入費・事務旅費・事務費・人件費				
支払内容	「2019 子ども白書」				
支払金額	2,700	按分率	100%	計上額	2,700
按分率の考え方					
備考					
(領収書は、重ならないように貼付してください。)					
10/8					

領 収 証

馬場 紘平 様 No. 142

2019年10月8日 上記正に領収いたしました

内 訳

税抜金額
消費税額等(%)

収 入
印 紙

ウケ 1087

京都子どもを守る会
〒606-8387
京都市左京区豊楽院川原町七丁目
京都教育会館内
TEL 075-761-8833

第5号の2様式(第7条関係)

政務活動費領収書貼付用紙

議員氏名(会派名)	馬場 紘平	整理番号	32
費目	調査研究費・研修費・広報広報費・要請陳情等活動費・会議費・資料作成費・資料購入費・事務所費・事務費・人件費		
支払内容	定期雑誌購読料 10月分		
支払金額	¥2,920	按分率	100% 計上額 ¥2,920
按分率の考え方			
備考	「前衛」「経済」「学習」「議会と自治体」		

10/16

(領収書は、重ならないように貼付してください。)

【請求内訳】			
新聞・雑誌名		定価	部数
前衛	10月	730	1
経済	10月	1030	1
議会と自治体	10月	780	1
月刊学習	10月	380	1
「赤旗」縮刷版	10月	4620	
前衛臨時号	10月	600	

領収書
馬場 紘平 様

2,920 円

2019 年 10 月分

上記の金額、確かに受け取りました。

日本共産党京都府委員会

日付	10/16	換者	日本共産党 京都府 委員会
----	-------	----	---------------------

第5号の2様式(第7条関係)

政務活動費領収書貼付用紙

議員氏名(会派名)	馬場 紘平	整理番号	33		
費目	調査研究費・研修費・広報広報費・要請陳情等活動費・会議費・資料作成費(経費入替)・事務消費・事務費・人件費				
支払内容	「救援新聞」2019/4月～2020/3月分				
支払金額	3,600	按分率	100%	計上額	3,600
按分率の考え方					
備考					

(領収書は、重ならないように貼付してください。)

10/30

領収書

No. 0020

馬場 紘平 様

金額	¥ 3,600 —
----	-----------

但 2019年 2020年
4月 ~ 3月 まで「救援新聞」分

上記の金額領収いたしました

2019年 10月 30日

国民救援会あかつき班

〒604-0092 京都市中京区大炊町186 日本共産党京都府委員会内

TEL:075-211-5371

救援新聞

(1958年6月10日
第三種郵便物認可)

第1934号

10月25日

第1934号

2019年

毎月5の日、月3回発行



1か月500円(郵送料150円)

発行 日本国民救援会

〒113-8488 東京都文京区湯島

3-4-4 平和と労働センター内

電話 03(5842)5842

FAX 03(5842)5840

http://www.kyuenka.org

e-mail info@kyuenka.org

第5号の2様式(第7条関係)

政務活動費領収書貼付用紙

職員氏名(会派名)	馬場 紘平	整理番号	34		
費目	調査研究費・研修費・広報広報費・要請陳情等活動費・会議費・資料作成費・資料購入費・事務経費・事務費・人件費				
支払内容	「京都新聞」 10月分				
支払金額	4,035	按分率	100%	計上額	4,035
按分率の考え方					
備考					

(領収書は、重ならないように貼付してください。)

10/30



領収証

2019年10月分
下鳥羽南六反長町32

ID(19027)
No. 1- 26-0005-000

馬場 紘平 様

銘柄	部	金額
京都つた家	1	4,035
合計		¥ 4,035

※は軽減税率対象品目

お知らせ

毎度ご購入有難うございます。
左記の通り領収書しました。

8%対象 ¥4,035(消費税 ¥298)



京都新聞 桃山販売所
〒612-8101
京都市伏見区桐音寺町221-1
TEL: 621-3748



FAX: 621-3710

第5号の2様式(第7条関係)

政務活動費領収書貼付用紙

職員氏名(会派名)	馬場 紘平	整理番号	35
費目	調査研究費・研修費・広報広報費・要請陳情等活動費・会費・資料作成費・資料購入費・事務所費・事務費・人件費		
支払内容	定期雑誌購読料 11月分		
支払金額	¥3,964	按分率	100% 計上額 ¥3,964
按分率の考え方			
備考	「前衛」「経済」「学習」「議会と自治体」「前衛臨時」		

(領収書は、重ならないように貼付してください。)

11/15

【請求内訳】			
新聞・雑誌名		定価	部数
前衛	11月	744	1
経済	11月	1049	1
議会と自治体	11月	794	1
月刊学習	11月	387	1
「赤旗」縮刷版	11月	4715	
前衛臨時号	11月	990	1

領収書

馬場 紘平 様

3,964 円

2019年11月分

上記の金額、確かに受け取りました。

日本共産党京都府委員会

自付	11/15	投書	日本共産党 京都府 委員会
----	-------	----	---------------------

第5号の2様式(第7条関係)

政務活動費領収書貼付用紙

議員氏名(会派名)	馬場 紘平		整理番号	36	
費 目	調査研究費・研修費・広報広報費・要請陳情等活動費・会費・資料作成費(資料購入費)事務消費・事務費・人件費				
支払内容	「Humanlyきょうと」2019年度分				
支払金額	1,200	按分率	100%	計上額	1,200
按分率の考え方					
備 考					
(領収書は、重ならないように貼付してください。)					
11/29					

領 収 証 馬場 紘平 様 No. _____

金額

¥ 1,200 -

内 訳	
現金	
小切手	/
手形	/
消費税額等(%)	

但 Humanly きょうと 2019年度分

2019年11月29日 上記正に領収いたしました

京都市中京区壬生仏念町30-2
ラポール京都BF

京都労災職業病対策連絡会

TEL (075) 803-2004 FAX (075) 803-2136

GR1818

第5号の2様式(第7条関係)

政務活動費領収書貼付用紙

議員氏名(会派名)	馬場 紘平	整理番号	37		
費目	調査研究費・研修費・広報広報費・要請陳情等活動費・会議費・資料作成費・ <u>資料購入費</u> ・事務所費・事務費・人件費				
支払内容	「京都新聞」 11 月分				
支払金額	4,035	按分率	100%	計上額	4,035
按分率の考え方					
備考					

(領収書は、重ならないように貼付してください。)

11/30



領収証

2019年11月分
下鳥羽南六反長町32

ID(19027)
No. 1- 26-0005-000

馬場 紘平 様

銘柄	部	金額
京都tyt紙	1	4,035
合計		¥ 4,035

※は軽減税率対象品目

お知らせ

毎度ご購読有難うございます。
左記の通り領収致しました。

8%対象 ¥4,036(消費税 ¥298)



京都新聞 桃山販売所

T 612-8101

京都市伏見区観音寺町2 2 1-1

TEL: 621-8746

FAX: 621-3710



第5号の2様式(第7条関係)

政務活動費領収書貼付用紙

議員氏名(会派名)	馬場 紘平	整理番号	38
費目	調査研究費・研修費・広報広報費・要請陳情等活動費・会議費・資料作成費・資料購入費・事務旅費・事務費・人件費		
支払内容	定期雑誌購読料 12月分		
支払金額	¥2,974	按分率	100% 計上額 ¥2,974
按分率の考え方			
備考	「前衛」「経済」「学習」「議会と自治体」		

(領収書は、重ならないように貼付してください。)

12/16

【請求内訳】			
新聞・雑誌名		定価	部数
前衛	12月	744	1
経済	12月	1049	1
議会と自治体	12月	794	1
月刊学習	12月	387	1
「赤旗」縮刷版	12月	4715	
前衛臨時号	12月	990	

領収書
馬場 紘平 様

2,974 円

2019年12月分

上記の金額、確かに受け取りました。

日本共産党京都府委員会

日付	12/16	振替	京都府印
----	-------	----	------

第5号の2様式 (第7条関係)

政務活動費領収書貼付用紙

職員氏名(会派名)	馬場 紘平	整理番号	39		
費目	調査研究費・研修費・広報広報費・要請陳情等活動費・会議費・資料作成費・資料購入費・事務所費・事務費・人件費				
支払内容	「ノ一消費税」2019年度分				
支払金額	2,000	按分率	100%	計上額	2,000
按分率の考え方					
備考					
(領収書は、重ならないように貼付してください。)					
12/26					

領 収 証

馬場 紘平 様 No. _____

★ 72,000
 但 70280 "ノ一消費税" 2019年度分
 2019年 12月 26日 上記正に領収いたしました

内 訳

収 入
 額金額
 消費税額等(%)

〒615-0007 京都市右京区西院上花田町36-3
 右京民主商工会 発行

消費税をなくす京都の会
 TEL 075-312-2257

収 入
 印 紙
 コケ目 ウケ-1087

第5号の2様式(第7条関係)

政務活動費領収書貼付用紙

議員氏名(会派名)	馬場 紘平	整理番号	40		
費目	調査研究費・研修費・広報広報費・要請除却等活動費・会議費・資料作成費・資料購入費・事務費・事務費・人件費				
支払内容	「京都新聞」 12月分				
支払金額	4,035	按分率	100%	計上額	4,035
按分率の考え方					
備考					

(領収書は、重ならないように貼付してください。)

12/30



領収証

2019年12月分
下鳥羽南大反長町92

ID(19027)
No. 1- 26-0005-000

馬場 紘平 様

銘柄	部	金額
京都外米	1	4,035
合計		¥ 4,035

※は軽減税率対象品目

お知らせ

毎度ご購読有難うございます。
左記の通り領収致しました。

8%対象 ¥4,035(消費税 ¥398)



京都新聞 桃山販売所
〒612-8101
京都市伏見区福音寺町221-1
TEL: 621-3746



FAX: 621-3710

第5号の2様式（第7条関係）

政務活動費領収書貼付用紙

議員氏名(会派名)	馬場 紘平	整理番号	41		
費 目	調査研究費・研修費・広報広聴費・要請陳述等活動費・会議費・資料作成費・資料購入費・事務所費・事務費・人件費				
支払内容	定期雑誌購読料 1 月分				
支払金額	2,974	按分率	100%	計上額	2,974
按分率の考え方					
備 考	「前衛」「経済」「学習」「議会と自治体」				

(領収書は、重ならないように貼付してください。)

1/16

【請求内訳】			
新聞・雑誌名		定価	部数
前衛	1 月	744	1
経済	1 月	1049	1
議会と自治体	1 月	794	1
月刊学習	1 月	387	1
「赤旗」縮刷版	1 月	4715	
前衛臨時号	1 月	990	

領 収 書

馬場 紘平 様

2,974 円

2020 年 1 月分

上記の金額、確かに受け取りました。

日本共産党京都府委

日付	1/16	接者	日本共産党 京都府委 印
----	------	----	--------------------

第5号の2様式(第7条関係)

政務活動費領収書貼付用紙

議員氏名(会派名)	馬場 紘平	整理番号	42		
費目	調査研究費・研修費・広報広報費・奨励費等活動費・会費・資料作成費・資料購入費・事務所費・事務費・人件費				
支払内容	「京都新聞」 1 月分				
支払金額	4,035	按分率	100%	計上額	4,035
按分率の考え方					
備考					

(領収書は、重ならないように貼付してください。)

1/30



領収証

2020年01月分
下鳥羽南六反長町32

ID(19027)
No. 1- 26-0005-000

馬場 紘平 様

銘柄	部	金額
京都つと米	1	4,035
合計		¥ 4,035

※軽減税率対象品目

お知らせ

毎度ご購読有難うございます。
左記の通り領収致しました。

8%対象 ¥4,035(消費税 ¥298)



京都新聞 桃山販売所
〒612-8101
京都市伏見区観音寺町221-1
TEL: 621-3746

FAX: 621-3710



第5号の2様式（第7条関係）

政務活動費領収書貼付用紙

議員氏名(会派名)	馬場 紘平	整理番号	43
費目	調査研究費・研修費・広報広報費・要請陳情等活動費・会議費・資料作成費・資料購入費・事務所費・事務費・人件費		
支払内容	定期雑誌購読料 2 月分		
支払金額	¥2,974	按分率	100% 計上額 ¥2,974
按分率の考え方			
備考	「前衛」「経済」「学習」「議会と自治体」		

(領収書は、重ならないように貼付してください。)

2/14

【請求内訳】			
新聞・雑誌名		定価	部数
前衛	2 月	744	1
経済	2 月	1049	1
議会と自治体	2 月	794	1
月刊学習	2 月	387	1
「赤旗」縮刷版	2 月	4715	
前衛臨時号	2 月	990	

領 収 書
馬場 紘平 様

2,974 円

2020 年 2 月分

上記の金額、確かに受け取りました。

日本共産党京都府委員会

日付	2/14	投書	
----	------	----	---

第5号の2様式（第7条関係）

政務活動費領収書貼付用紙

議員氏名(会派名)	馬場 紘平	整理番号	44		
費目	調査研究費・研修費・広報広報費・要請陳情等活動費・会議費・資料作成費・資料購入費・事務所費・事務費・人件費				
支払内容	「京都新聞」 2月分				
支払金額	4,035	按分率	100%	計上額	4,035
按分率の考え方					
備考					

(領収書は、重ならないように貼付してください。)

2/29



領収証

2020年02月分
下鳥羽南大反長町32

ID(19027)
No. 1- 26-0005-000

馬場 紘平様

銘柄	部	金額
京都セット※	1	4,035
合計		¥ 4,035

※は軽減税率対象品目

お知らせ

毎度ご購読有難うございます。
左記の通り領収致しました。

※対象 ¥4,035(消費税 ¥208)



京都新聞 桃山販売所

〒612-8101

京都市伏見区観音寺町221-1

TEL: 621-3746

FAX: 621-3710



第5号の2様式（第7条関係）

政務活動費領収書貼付用紙

職員氏名(会派名)	馬場 紘平	整理番号	45
費目	調査研究費・研修費・広報広報費・要請謝儀等活動費・会費・資料作成費・資料購入費・事務経費・事務費・人件費		
支払内容	定期雑誌購読料 3 月分		
支払金額	¥3,160	按分率	100% 計上額 ¥3,160
按分率の考え方			
備考	「前衛」「経済」「学習」「議会と自治体」		

(領収書は、重ならないように貼付してください。)

3/16

【請求内訳】			
新聞・雑誌名		定価	部数
前衛	3 月	744	1
経済	3 月	1049	1
議会と自治体	3 月	980	1
月刊学習	3 月	387	1
「赤旗」縮刷版	3 月	4715	
前衛臨時号	3 月	990	

領 収 書

馬場 紘平 様

3,160 円

2020 年 3 月分

上記の金額、確かに受け取りました。

日本共産党京都府委員会

日付	3/16	授者	東京本共産 京都府委 印
----	------	----	--------------------

第5号の2様式(第7条関係)

政務活動費領収書貼付用紙

議員氏名(会派名)	馬場 紘平	整理番号	46		
費目	調査研究費・研修費・広報広報費・要請陳情等活動費・会議費・資料作成費・資料購入費・事務所費・事務費・人件費				
支払内容	「京都新聞」 3 月分				
支払金額	4,035	按分率	100%	計上額	4,035
按分率の考え方					
備考					

(領収書は、重ならないように貼付してください。)

3/30



領収証

2020年03月分
下鳥羽南六反長町82

ID(19027)
No. 1- 26-0005-000

馬場 紘平 様

銘柄	部	金額
京都セット券	1	4,035
合計		¥ 4,035

※は軽減税率対象品目

お知らせ

毎度ご購読有難うございます。
左記の通り領収致しました。

8%対象 ¥4,035(消費税 ¥298)



京都新聞 桃山販売所
〒612-8101
京都市伏見区観音寺町221-1
TEL: 621-3746



FAX: 621-3710

第5号の2様式 (第7条関係)

政務活動費領収書貼付用紙

職員氏名(会派名)	馬場 絃平		整理番号	47	
費目	調査研究費・研修費・広報広聴費・要請陳情等活動費・会議費・資料作成費・資料購入費・事務所費・事務費・人件費				
支払内容	「ねっとわーく京都」2019年度分				
支払金額	6,200	按分率	100%	計上額	6,200
按分率の考え方					
備考					

(領収書は、重ならないように貼付してください。)

3/31

領収証

馬場 絃平 様

〒6,200

「ねっとわーく京都」2019年度分

2020年3月31日 上記金額を領収いたしました

内訳	税率	金額(税別・税込)
	%	消費税額等
	税率	金額(税別・税込)
	%	消費税額等

〒605-0883
 京都市東山区寺町通奥川上ル西側
 ヒトミビル4階
 NPO法人「ねっとわーく京都」21
 TEL 075-213-3107 FAX 075-213-3106

取入
印紙

フォーム「ウケ-1007

事務所費

第8号様式（第7条関係）

2019年度 事務所状況等説明書

議員名 馬場 絃平

① 政務活動の拠点	<input checked="" type="checkbox"/> 自宅 <input type="checkbox"/> 自宅以外 ④⑤は自宅の場合記入不要	
② 所在地	住所：京都市伏見区下鳥羽南六反田町 32 電話：075-644-6362 延べ床面積 199.9 m ²	
③ 他用途との兼用	<input checked="" type="checkbox"/> 無 <input type="checkbox"/> 有 <input type="checkbox"/> 後援会の事務所 <input type="checkbox"/> 政党支部の事務所 <input type="checkbox"/> その他（ ）	
④ 建物の所有区分	<input type="checkbox"/> 自己又は生計を一にする親族の所有 <input type="checkbox"/> 賃借物件（賃貸借契約先所有者 <input type="checkbox"/> 生計を一にしない親族（議員との関係： ） <input type="checkbox"/> 関連会社等（所在地： ） <input type="checkbox"/> 上記以外の第三者 <input type="checkbox"/> その他（ ）	
⑤ 敷地の所有者	<input type="checkbox"/> 自己 <input type="checkbox"/> 生計を一にする親族（議員との関係： ） <input type="checkbox"/> 関連会社等 <input type="checkbox"/> 生計を一にしない親族（議員との関係： ） <input type="checkbox"/> 上記以外の第三者	
⑥ 基本的な按分率の考え方	<input type="checkbox"/> 使用実態による場合（政務活動に要した使用領域（面積等）、使用時間等） <input type="checkbox"/> 全体使用面積 m ² (X) 内、政務活動使用面積 m ² (Y) <input type="checkbox"/> 全体使用時間 日・時 (X) 内、政務活動使用時間 日・時 (Y) $(Y) / (X) = \quad / \quad$ <input type="checkbox"/> その他（ ） <input checked="" type="checkbox"/> 使用実態が明らかでない場合	按分率 1/2
⑦ 事務所賃借料の計上	<input checked="" type="checkbox"/> 無 <input type="checkbox"/> 有 按分率 / （按分率の考え方： ）	
⑧ 駐車場代の計上	<input type="checkbox"/> 無 <input checked="" type="checkbox"/> 有 按分率 1/2 （按分率の考え方：⑥と同率。 ）	
⑨ 光熱水費等の計上	<input checked="" type="checkbox"/> 無 <input type="checkbox"/> 有 按分率 / （按分率の考え方： ）	

⑩ 固定電話・インターネット等通信費の計上	<input type="checkbox"/> 無 <input checked="" type="checkbox"/> 有 按分率 1/2 (按分率の考え方：⑥と同率。自宅固定電話は、更に1/2。)						
⑪ その他の事務費の計上	<input type="checkbox"/> 無 <input checked="" type="checkbox"/> 有 按分率 10/10 (按分率の考え方：名刺に限り、政務活動専用のため。)						
⑫ 人件費の計上	<input checked="" type="checkbox"/> 無 <input type="checkbox"/> 有 <input type="checkbox"/> 生計を一にする親族 人 按分率 / (按分率の考え方：) <input type="checkbox"/> 生計を一にしない親族 人 按分率 / (按分率の考え方：) <input type="checkbox"/> 関連会社等の役員・社員 人 按分率 / (按分率の考え方：) <input type="checkbox"/> 上記以外の第三者 人 按分率 / (按分率の考え方：) <p style="text-align: center;">計 人</p>						
⑬ 私的活動又は関連会社等の業務との混在	(①で政務活動の拠点を「自宅」とした場合及び④で建物の所有区分を「賃借物件」、所有者を「関連会社等」とした場合のみ記入) <input type="checkbox"/> 無 <input type="checkbox"/> 有 <table style="width: 100%; border: none;"> <tr> <td><input type="checkbox"/> 事務所賃借料</td> <td><input type="checkbox"/> 駐車場代</td> <td><input type="checkbox"/> 光熱水費等</td> </tr> <tr> <td><input type="checkbox"/> 固定電話等通信費</td> <td><input type="checkbox"/> その他の事務費</td> <td><input type="checkbox"/> 人件費</td> </tr> </table>	<input type="checkbox"/> 事務所賃借料	<input type="checkbox"/> 駐車場代	<input type="checkbox"/> 光熱水費等	<input type="checkbox"/> 固定電話等通信費	<input type="checkbox"/> その他の事務費	<input type="checkbox"/> 人件費
<input type="checkbox"/> 事務所賃借料	<input type="checkbox"/> 駐車場代	<input type="checkbox"/> 光熱水費等					
<input type="checkbox"/> 固定電話等通信費	<input type="checkbox"/> その他の事務費	<input type="checkbox"/> 人件費					
⑭ 添付書類	(⑦を計上の場合) <input type="checkbox"/> 事務所の賃貸借契約書の写し (⑫を計上の場合) <input type="checkbox"/> 職員の雇用契約書の写し <input type="checkbox"/> 勤務実績表						
⑮ 補足事項等							

- 注 1 政務活動の拠点が複数箇所ある場合は、当該拠点ごとに作成してください。
- 2 必要な箇所を記入するとともに、□の該当する項目にレ印又は■を付けてください。
- 3 「関連会社等」とは、自己又は生計を一にする親族が、役員、顧問その他の職についている会社その他の法人（法人でない社団又は財団で代表者又は管理人の定めがあるものを含む。）をいいます。
- 4 ⑥で「使用時間」により按分率を算定する場合は、月単位の平均の日・時間又は年単位の日・時間で記載してください。
- 5 ⑭の添付書類は、該当する書類を、この説明書に添付してください。なお、「勤務実績表」とは、人件費の計上に係る職員の勤務実績を議員が証する書類で議長が別に定めるものをいいます。

【参考】 按分の基本的な考え方

- 政務活動と政務活動以外の活動とが不可分の場合は、次のいずれかの方法で按分
- ア 政務活動に要した使用実態（使用領域（面積等）、使用時間等）により按分
- イ 政務活動の割合が明らかでない場合は、1/2で按分

駐車場使用契約書

以下甲という)と 馬場 弘子 (以下乙という)とは駐車場の使用について次のとおり契約を締結する。

第1条 甲は、下記駐車場の指定場所(以下駐車場という)を、乙が、第2条記載の自動車駐車場のために使用することを承諾する。

第2条 乙が駐車できる自動車は、下記のとおりとする。

1. 車両名 []
 2. 車両番号 []
 3. 車両名義人 馬場 弘子
- ②乙が前項の自動車を変更しようとするときは、あらかじめ、甲に連絡し、その承諾を得なければならぬ。

第3条 駐車場使用期間は、平成 26年 7月 1日から平成 27年 6月 30日までとする。

第4条 駐車場の使用料金は、月額金 17,000円(消費税を含む)とし、乙は毎月末日までに翌月分を甲に届けるものとする。

②乙は、この契約締結と同時に、契約日の属する月分の使用料金(月の中途において契約したときは、1ヶ月を30日とする日割り計算による)および翌月分の使用料金を甲に支払わなければならない。

③乙が、その都合によって、月の中途において解約した場合、または乙の契約違反によって、甲が月の中途において契約を解除した場合、甲は、既納の料金の払い戻しはしない。

④第1項の使用料金は、経済事情の変動その他の状況の变化に応じて、甲がこれを改訂することを、乙はあらかじめ承諾する。

⑤乙が2ヶ月を越えて駐車料金を支払わないときは(支払額が第4条第1項の額に満たない場合も含む)、本契約書第3条の規定にかかわらず、本契約は失効・終了するものとし、本契約書第13条の規定により取り扱うものとする。

第5条 甲は、駐車場に、監視のための要員を配置しない。

②甲は、乙の自動車について、保管の責任を負わない。

③甲は、乙の自動車内の物品について、紛失・盗難等事故による責任は一切負わない。

④天災地災その他不可抗力、および法律上甲の責任に帰すべきからざる理由により乙の車両等の物件に生じた毀害について、甲は賠償の責は一切負わない。

第6条 乙は、駐車場の使用について、甲の定める本契約書付属の「駐車場使用規定」を遵守し、かつ甲の指示に従わなければならない。

第7条 乙またはその関係者(使用人・運転者・同居者等)の故意または過失によって、甲の設備・造作その他駐車中の他の自動車等に損害を生じさせたときは、乙は賠償の責を負う。

第8条 乙は、この契約にもとずく駐車場を使用する権利を他に譲渡し、または駐車場を第三者に使用させてはならない。

第9条 第3条の期間中においてこの契約を解約しようとするときは、甲または乙は、1ヶ月前までに相手方に対して予告しなければならない。

第10条 第1条に記す駐車場の変更を甲が求めたときは、乙は拒否しなければならない。この場合、甲は乙に1ヶ月前までに予告するものとする。

第11条 乙が第3条の期間満了後も引きつづき駐車場の使用を希望するときは、期間満了1ヶ月前までにその旨を甲に申し出て、甲・乙協議のうえ契約が更に1ヶ年間更新され、その後期間満了についても同様とする。

第12条 乙が本契約の各条項に違反したときは、甲は催告をしない。ただしにこの契約を解除することができる。

第13条 この契約が終了したときは、乙は、ただちに自動車駐車場の外に移動させなければならない。

②乙が、契約満了後も駐車場を繼續するときは、甲は、前項の移動が完了するまでの期間、乙に対し第4条の駐車場使用料金の償還に相当する損害賠償金を請求することができる。

上記契約を証するため、契約書2通を作成し、甲・乙おのその1通を保有する。

平成 26年 6月 4日

甲

住所

乙 氏名 馬場 弘子

連絡先 TEL

※ 第11条の期限により、使用期間は今知2年7月1日より有期

第5号の2様式（第7条関係）

政務活動費領収書貼付用紙

議員氏名(会派名)	馬場 紘平	整理番号	48		
費目	調査研究費・研修費・広報広報費・要請陳情等活動費・会議費・資料作成費・資料購入費 事務費 ・事務費・人件費				
支払内容	ガレージ代 6月分				
支払金額	17,000	按分率	50%	計上額	8,500
按分率の考え方	事務所状況等説明書に記載のとおり				
備考					

5/29

(領収書は、重ならないように貼付してください。)

領 収 証

No. _____

馬場 紘平 様

令和1年5月29日

¥17,000
 6月分 駐車場代
 上記正に領収いたしました

内 訳
 税抜金額
 消費税額等(%)



第5号の2様式（第7条関係）

政務活動費領収書貼付用紙

議員氏名(会派名)	馬場 紘平	整理番号	49		
費 目	調査研究費・研修費・広報広報費・要請関係等活動費・会議費・資料作成費・資料購入費 <u>事務所費</u> ・事務費・人件費				
支払内容	ガレージ代 7 月分				
支払金額	17,000	按分率	50%	計上額	8,500
按分率の考え方	事務所状況等説明書に記載のとおり				
備 考					

(領収書は、重ならないように貼付してください。)

6/21

領 収 証

No. _____

馬場 紘平 様

令和1年6月21日

*17,000
但 7月分 駐車場代

上記正に領収いたしました

内 訳

税抜金額

消費税額等(%)



第5号の2様式(第7条関係)

政務活動費領収書貼付用紙

議員氏名(会派名)	馬場 紘平	整理番号	50
費目	調査研究費・研修費・広報広報費・要請陳情等活動費・会議費・資料作成費・資料購入費 <u>事務所費</u> ・事務費・人件費		
支払内容	ガレージ代 8 月分		
支払金額	17,000	按分率	60% 計上額 8,500
按分率の考え方	事務所状況等説明書に記載のとおり		
備考			

7/18 (領収書は、重ならないように貼付してください。)

領収証 馬場 紘平 様 No. _____

内 訳	
現金	
小切手	/
手形	/
消費税額等(%)	

但 令和1年8月分 駐車場代
 令和1年7月18日 上記正に領収いたしました

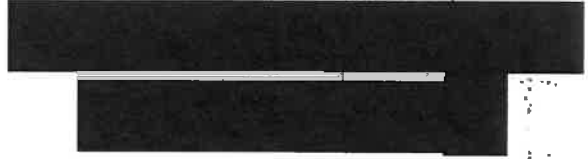

GR1010

第5号の2様式 (第7条関係)

政務活動費領収書貼付用紙

議員氏名(会派名)	馬場 紘平	整理番号	51		
費目	調査研究費・研修費・広報広報費・要請接待等活動費・会議費・資料作成費・資料購入費 事務費 ・事務費・人件費				
支払内容	ガレージ代 9月分				
支払金額	17,000	按分率	50%	計上額	8,500
按分率の考え方	事務所状況等説明書に記載のとおり				
備考					
(領収書は、重ならないように貼付してください。)					

8/22

領収証 馬場 紘平 様 No. _____

金額

¥ 17,000-

内訳	
現金	
小切手	/
手形	/
消費税額等(%)	

但今月1年9月分 駐車代

令和4年8月22日 上記正に領収いたしました



GR1818

第5号の2様式(第7条関係)

政務活動費領収書貼付用紙

議員氏名(会派名)	馬場 紘平	整理番号	52		
費目	調査研究費・研修費・広報広報費・要請陳情等活動費・会議費・資料作成費・資料購入費(事務費)・事務費・人件費				
支払内容	ガレージ代 10 月分				
支払金額	17,000	按分率	50%	計上額	8,500
按分率の考え方	事務所状況等説明書に記載のとおり				
備考					

(領収書は、重ならないように貼付してください。)

9/30

領収証 馬場 紘平 様 No. _____

金額

17,000

但 10月分駐車代

令和元年 9月 30日 上記正に領収いたしました

内訳

現金

小切手

手形

消費税額等(%)

収入印紙

091616

第5号の2様式(第7条関係)

政務活動費領収書貼付用紙

職員氏名(会派名)	馬場 紘平	整理番号	53		
費目	調査研究費・研修費・広報広報費・要請準備等補助費・会費・資料作成費・資料購入費 事務費 ・事務費・人件費				
支払内容	ガレージ代 // 月分				
支払金額	17,000	按分率	50%	計上額	8,500
按分率の考え方	事務所状況等説明書に記載のとおり				
備考					

(領収書は、重ならないように貼付してください。)

10/23

領収証 馬場 紘平 様 No. _____

金額	17,000
----	--------

内訳	
現金	
小切手	/
手形	/
消費税額等(%)	

但 // 月分 駐車場代
 令和4年10月23日 上記正に領収いたしました



収入印紙

0R1618

第5号の2様式（第7条関係）

政務活動費領収書貼付用紙

議員氏名(会派名)	馬場 紘平	整理番号	54		
費目	調査研究費・研修費・広報広報費・要請陳情等活動費・会議費・資料作成費・資料購入費 事務費 ・事務費・人件費				
支払内容	ガレージ代 12月分				
支払金額	17,000	按分率	50%	計上額	8,500
按分率の考え方	事務所状況等説明書に記載のとおり				
備考					
(領収書は、重ならないように貼付してください。)					
11/20					

領収証 馬場 紘平様 No. _____

金額 17,000-

但 12月分 駐車場代

令和2年11月20日 上記正に領収いたしました

内訳	
現金	
小切手	/
号形	/
消費税額等(%)	

収入印紙

BR1818

第5号の2様式(第7条関係)

政務活動費領収書貼付用紙

議員氏名(会派名)	馬場 紘平	整理番号	55		
費目	調査研究費・研修費・広報広報費・要請随伴等活動費・会費・資料作成費・資料購入費 事務費 ・事務費・人件費				
支払内容	ガレージ代 / 月分				
支払金額	17,000	按分率	50%	計上額	8,500
按分率の考え方	事務所状況等説明書に記載のとおり				
備考					
(領収書は、重ならないように貼付してください。)					
12/29					

領収証 馬場 紘平 様 No. _____

金額 77,700

但令和2年1月分 駐事務所代
令和1年12月29日 上記正に領収いたしました

内訳
現金 /
小切手 /
手形 /
消費税額等(%)



収入印紙

GR1618

第5号の2様式(第7条関係)

政務活動費領収書貼付用紙

職員氏名(会派名)	馬場 紘平	整理番号	56		
費目	調査研究費・研修費・広報広報費・要請陳情等活動費・会議費・資料作成費・資料購入費 印刷費 ・事務費・人件費				
支払内容	ガレージ代 2月分				
支払金額	17,000	按分率	50%	計上額	8,500
按分率の考え方	事務所状況等説明書に記載のとおり				
備考					
(領収書は、重ならないように貼付してください。)					
1/25					

領収証 馬場 紘平 様 No. _____

金額 ¥ 17,000 -

但 2月分 駐車場代

令和2年1月25日 上記正に領収いたしました

内 訳	
現金	
小切手	/
手形	/
消費税額等(%)	

[Redacted] 収入印紙

BM161B

第5号の2様式(第7条関係)

政務活動費領収書貼付用紙

議員氏名(会派名)	馬場 紘平	整理番号	57			
費目	調査研究費・研修費・広報広報費・要請陳情等活動費・会議費・資料作成費・資料購入費 事務費 ・事務費・人件費					
支払内容	ガレージ代 3月分					
支払金額	17,000	按分率	50%	計上額	8,500	
按分率の考え方	事務所状況等説明書に記載のとおり					
備考						
(領収書は、重ならないように貼付してください。)						
2/28						

領収証 馬場 紘平 様 No. _____

金額

7,170.00

内訳
現金
小切手
手形

但し月分 駐車場代

令和2年2月28日 上記正に領収いたしました

消費税額等(%)



GR1616

第5号の2様式(第7条関係)

政務活動費領収書貼付用紙

職員氏名(会派名)	馬場 紘平	整理番号	58		
費目	調査研究費・研修費・広報広報費・要請陳情等活動費・会議費・資料作成費・資料購入費 事務費 ・事務費・人件費				
支払内容	ガレージ代 4月分				
支払金額	17,000	按分率	50%	計上額	8,500
按分率の考え方	事務所状況等説明書に記載のとおり				
備考					
(領収書は、重ならないように貼付してください。)					
3/26					

領収証 馬場 紘平 様 No. _____

金額 7,170.00-

但 4月分 駐車場代

令和2年3月26日 上記正に領収いたしました

内訳	
現金	
小切手	/
手形	/
消費税額等(%)	

収入印紙

GR1018

事 務 費

第5号の2様式(第7条関係)

政務活動費領収書貼付用紙

職員氏名(会派名)	馬場 紘平	整理番号	59
費目	調査研究費・研修費・広報広報費・要請陳情等活動費・会議費・資料作成費・資料購入費・事務所費・事務費・人件費		
支払内容	携帯電話代 4月分		
支払金額	15,387-	按分率	50% 計上額 7,693-
按分率の考え方	政務活動の割合が明らかでないため		
備考			
(領収書は、重ならないように貼付してください。)			
5/7			

NTTファイナンス株式会社 電話料金等料金領収証 (ドコモご利用分)
 RECEIPT OF TELECOMMUNICATION CHARGES

お客様番号
(BILLING NUMBER)
 得意先番号
(CUSTOMER NUMBER)

(2019年 5月16日発行)

2019年 4月ご請求分	
2019年 5月 7日振替	
領収金額(AMOUNT RECEIVED)	25,442円
金融機関名 BANK/POST OFFICE	*****
口座番号 ACCOUNT	***

ご請求先氏名
(CUSTOMER NAME)

馬場 紘平 様

右記、ご利用料金を口座振替により領収いたしました。
 The following amount was transferred from your account.

印紙税申告納付につき
 税務署承認済

NTTファイナンス株式会社
 〒108-0075
 東京都港区港南1-2-70

※ 15,927円 - (d TV: 540円) = 15,387円

お客様電話番号等 BILLING NUMBER	請求年月 MONTH OF ISSUE	2019年 4月ご請求分
----------------------------	------------------------	--------------

ご請求内訳

(お客様番号 [redacted])

内訳項目 CHARGE BREAKDOWN BY CATEGORY (YEN)	金額 (円) AMOUNT (YEN)	内訳金額 (円) AMOUNT (YEN)	請求内訳等詳細 DETAILS OF CHARGE BREAKDOWN	税区分 TAX
【合計請求額の請求内訳】				
◇基本使用料 (計)	4,400	4,400	基本使用料	合算
◇通話料：通話料 (計)	409	280	X1通話料	合算
		60	X1・SMS通話料	合算
		60	他社接続サービス通話料	合算
◇パケット定額料等 (計)	9,300	8,500	X1パケット定額料 (データパック)	合算
		1,000	X1パケット定額料 (データパック)	合算
		0	スピードモード/1GB追加オプション利用料	合算
◇その他ご利用料金等 (計)	500	0	パケット定額通話料	合算
		1,026	付加機能使用料等	合算
		0	AppleCare+利用料	非対象等
		120	ドコモ払い/d払い (ご利用代金)	合算
		324	ドコモ払い/d払い (ご利用代金)	非対象等
		-5,238	spモード決済 (料金回収代行/都度課金分)	内税
			spモード決済 (料金回収代行/都度課金分)	内税
			請求書発行手数料	合算
			月々サポート適用額	内税
			ユニバーサルサービス料	合算
◇端末等代金分割支払金	10,613	10,613	端末等代金分割支払金	非対象等
◇消費税等相当額 (計)	320	320	消費税等相当額 (計)	合算
◇合計	25,442	25,442	合計	(2回線請求分)
<電話番号毎の請求内訳>				
◇基本使用料 (計)	2,700	2,700	ご利用期間 (8/1~8/31)	
通話料：通話料 (計)	96	36	カケホーダイプラン (スマホ/タブ) iPhone	合算
		60	X1・SMS通話料	合算
		60	他社接続サービス通話料	合算
◇パケット定額料等 (計)	5,800	5,000	ナビダイヤル等	合算
		1,000	X1データMパック (標準) 定額料	合算
			ずっと見守りサービス (標準) 定額料	合算
			スピードモード/1GB追加オプション利用料	合算
◇その他ご利用料金等 (計)	300	300	速通分は1回分です。	合算
			(参考) 当月ご利用サービス	合算
			spモード利用料	合算
			留守番電話サービス利用料	合算
			クラウド (50GB) 追加オプション利用料 (50GB)	合算
			クラウド (50GB) 別料金 (子育てPG)	合算
		-400		合算

NTTドコモからのお知らせ

●各型お申込み・お手続き、ご契約内容の確認などは、インターネットからできます。

【スマートフォン】はdメニュー、【iモード】はiMenu、【PC】はドコモHPのマイドコモから「ドコモオンライン手続き」をご利用いただけます。

●弊社ご請求額のうち、料金回収代行分は、NTTファイナンスへ請求事務を委託しています。

ユニバーサルサービス料について

ユニバーサルサービス料は、ユニバーサルサービス (国土交通省の加入電話等) の提供を確保するために必要な費用の一部を通信事業者全体で電話番号数に応じて負担するユニバーサルサービス制度の趣旨に基づき、ご負担をお願いしている料金です。

お客様電話番号等
BILLING NUMBER

請求年月
MONTH OF ISSUE

2019年 4月ご請求分

ご請求内訳

(お客様番号 [REDACTED])

内訳項目 CHARGE BREAKDOWN BY CATEGORY (YEN)	金額 (円)	内訳金額 (円) AMOUNT (YEN)	請求内訳等詳細 DETAILS OF CHARGE BREAKDOWN	税区分 TAX
		200	あんしんセキュリティ利用料	合 算
		1,026	AppleCare+ for iPhone利用料	非対象等
		X 500	dTV利用料	合 算
		280	dフォト利用料	合 算
		-280	dフォト割引料 (子育てPG)	合 算
		300	ドコモWi-Fi利用料 (spモード)	合 算
		-300	永年キャンペーン割引料 (ドコモWi-Fi)	合 算
		-2,457	月々サポート適用額	合 算
		2	ユニバーサルサービス料/基本	内 税
◇端末等代金分割支払金	6,669	6,669	端末等代金分割支払金	合 算
			6回目のご請求です。(金24回)	
			ご請求は2020年10月請求迄で、分割支払金残額は	非対象等
			120,042円です。	
◇消費税等相当額 (計)	791	791	消費税等相当額 (合計)	合算表示の料金合計×8%
◇合計	● 15,927	15,927	合計	
			<NTTドコモからのお知らせ>	
			○継続利用期間は、8月末で	9年0か月となりました。
			○カケホーダイ/ライトプランご契約期間は3月末で	1年0か月となりました。
			○ポイントのお知らせ	
			今月のご利用金額に対する獲得ポイントは、	70です。
			(ポイント進目の対象になるご利用金額は、	7,568円です。)
			*その他の獲得ポイントはWEBをご確認ください。	
			○ステージのお知らせ	
			8月末のステージは、	3rdステージです。
			*その他のステージ情報はWEBをご確認ください。	
			ご利用期間 (3/1~3/31)	
◇基本使用料 (計)	1,700	1,700	カケホーダイライト (スマホ/タブ) [iPhone]	合 算
◇通話料・通信料 (計)	313	280	Xi通話料	合 算
		33	Xi・SMS通信料	合 算
◇ネット定額料等 (計)	3,500	3,500	XiデータSバック (小容量) 定額料	合 算
		0	(参考) 当月ご利用データ量	合 算
			1.5G (通信速度制限含む)	
◇その他ご利用料金等 (計)	-371	300	spモード利用料	合 算
		750	ケータイ補償 iPhone&iPad750	合 算
		50	ケータイお探しサービス利用料	合 算
		-50	ケータイお探しサービス割引料	合 算
		300	ドコモWi-Fi利用料 (spモード)	合 算
		-300	永年キャンペーン割引料 (ドコモWi-Fi)	合 算
		120	ドコモ払い/d払い (ご利用代金)	非対象等
		864	spモード決済 (料金回収代行/郵便振込分)	内 税
		324	spモード決済 (料金回収代行/継続振込分)	内 税
		50	請求書発行手数料	合 算
		-2,781	月々サポート適用額	内 税
		2	ユニバーサルサービス料/基本	合 算
◇端末等代金分割支払金	3,844	3,844	端末等代金分割支払金	合 算
			17回目のご請求です。(金24回)	
			ご請求は2019年11月請求迄で、分割支払金残額は	非対象等
			26,908円です。	
◇消費税等相当額 (計)	529	529	消費税等相当額 (合計)	合算表示の料金合計×8%

第5号の2様式(第7条関係)

政務活動費領収書貼付用紙

職員氏名(会派名)	馬場 紘平	整理番号	60
費目	調査研究費・研修費・広報広報費・要請陳情等活動費・会議費・資料作成費・資料購入費・事務所費・ 印刷費 ・人件費		
支払内容	携帯電話代 5月分		
支払金額	16,445	按分率	50% 計上額 8,222-
按分率の考え方	政務活動の割合が明らかでないため		
備考			
(領収書は、重ならないように貼付してください。)			

5/31

NTTファイナンス株式会社 電話料金等料金領収証 (ドコモご利用分)
RECEIPT OF TELECOMMUNICATION CHARGES

(2019年 6月14日発行)

お客様電話番号等
(BILLING NUMBER)
お客様番号
(CUSTOMER NUMBER)

2019年 5月ご請求分	
2019年 5月 31日現在	
領収金額(Amount RECEIVED)	26,712円
金融機関名 BANK/POST OFFICE	*****
口座番号 ACCOUNT	***

ご請求先氏名
(CUSTOMER NAME)
馬場 紘平 様

右記、ご利用料金を口座振替により領収いたしました。
The following amount was transferred from your account.

印紙税申告納付につき
税務署承認済

NTTファイナンス株式会社
〒108-0075
東京都港区港南1-2-70

※ 16,985円 - (d TV: 540円) = 16,445円

お客様電話番号等 BILLING NUMBER	請求年月 MONTH OF ISSUE	2019年 5月ご請求分
----------------------------	------------------------	--------------

ご請求内訳

(お客様番号 [REDACTED])

内訳項目 CHARGE BREAKDOWN BY CATEGORY (YEN)	金額 (円) AMOUNT (YEN)	請求内訳等詳細 DETAILS OF CHARGE BREAKDOWN	税区分 TAX
【合計請求額の請求内訳】			
詳細は電話番号毎内訳をご覧ください。			
◇基本使用料 (計)	4,400	基本使用料	合算
◇通話料・通信料 (計)	1,496	X1通話料	合算
	246	X1・SMS通話料	合算
◇パケット定額料等 (計)	8,500	X1/データ定額料 (データパック)	合算
	-200	X1パケット定額料 (ずっとドコモプラス)	合算
	2,000	X1スピードモード/通信速度アップオプション利用料	合算
	0	パケット定額超過料	合算
◇その他ご利用料金等 (計)	2,350	付加機能使用料等	合算
	0	ドコモW1-F1利用料	非対象等
	50	SDカード決済 (料金回収代行/継続料金分)	合算
	4	請求書発行手数料	合算
	4	月々サポート適用額	合算
	0	ユニバーサルサービス料	合算
◇請求滞り金	10,513	請求滞り金	非対象等
◇消費税	1,487	消費税等相当額 (合計)	
◇合計	26,712	合計	
【ご利用期間の請求内訳】			
ご利用期間 (4/1~4/30)			
◇基本使用料 (計)	2,200	基本使用料	合算
◇通話料・通信料 (計)	75	X1・SMS通話料	合算
◇パケット定額料等 (計)	800	X1データ定額料 (標準) 定額料	合算
	-200	ずっとドコモプラス (料金引当)	合算
	0	X1スピードモード/通信速度アップオプション利用料 (標準) 定額料	合算
	0	(参考) 当月ご利用データ量 7.4G (通信速度制限含む)	合算
◇その他ご利用料金等 (計)	300	SDモード利用料	合算
	400	クラウド管理サービス利用料	合算
	400	クラウド管理オプション利用料 (50GB)	合算
	200	クラウド (50GB) 超過料 (子育てPG)	合算
	0	あんしんセキュリティ利用料	合算
	500	AdSense for Publishers利用料	非対象等
	250	dTV利用料	合算
	-280	dフォト利用料	合算
	-280	dフォト印刷料 (子育てPG)	合算

NTTドコモからのお知らせ

●各種お申込み・お手続き、ご契約内容の確認などは、インターネットからできます。
【スマートフォン】はdメニュー、【iモード】はiMenu、【PC】はドコモHPのマイドコモから「ドコモオンライン手続き」をご利用いただけます。

●弊社分請求額のうち、料金回収代行分は、NTTファイナンスへ請求事務を委託しています。

※※※ユニバーサルサービス料について※※※
ユニバーサルサービス料は、ユニバーサルサービス (NTT東西の加入者等) の提供を確保する目的に必要な費用の一部を通信事業者全体で電話番号数に応じて負担するものであり、サービス制度の趣旨に基づき、ご負担をお願いしている料金です。

お客様電話番号等 BILLING NUMBER		請求年月 MONTH OF ISSUE	2019年 5月ご請求分
----------------------------	--	------------------------	--------------

ご請求内訳

(お客様番号)

内訳項目 CHARGE BREAKDOWN BY CATEGORY (YEN)	金額 (円)	内訳金額 (円) AMOUNT (YEN)	請求内訳等詳細 DETAILS OF CHARGE BREAKDOWN	税区分 TAX
		300	ドコモWi-Fi利用料 (spモード)	合 算
		-300	永年キャンペーン割引料 (ドコモWi-Fi)	合 算
		-2,457	月々サポート適用額	内 税
		2	ユニバーサルサービス料/基本	合 算
◇端末等代金分割支払金	6,669	6,669	端末等代金分割支払金	非対象等
			7回目のご請求です。(全24回)	
			ご請求は2020年10月請求迄、分割支払金残額は	
			118,873円です。	
◇消費税等相当額 (計)	870	870	消費税等相当額 (合計)	合算表示の料金合計×8%
◇合計	16,985	16,985	合計	
<p><NTTドコモからのお知らせ></p> <ul style="list-style-type: none"> ○継続利用期間は、4月末で 9年10か月となりました。 ○カケホーダイ/ライトプランご契約期間は4月末で 1年10か月となりました。 ○ポイントのお知らせ 今月のご利用金額に対する獲得ポイントは、80です。 (ポイント進呈の対象になるご利用金額は、8,602円です。) ※その他の獲得ポイントはWEBをご確認ください。 ○ステージのお知らせ 4月末のステージは、3rdステージです。 ※その他のステージ情報はWEBをご確認ください。 <p>ご利用期間 (4/1~4/30)</p>				
◇基本使用料 (計)	1,700	1,700	カケホーダイライト (スマホ/タブ) [iPhone]	合 算
◇通話料・通帳料 (計)	1,421	1,280	X1通話料 (合計)	合 算
		240	(内訳) ファミ割適用 (ドコモ)	
		-240	(内訳) ファミリー割引料 (ドコモ)	対象通話240円×100%
		1,280	(内訳) 通常通話料金適用	
		141	X1・SMS通帳料	4月ご利用分
◇パケット定額料等 (計)	3,500	3,500	X1データパック (小容量) 定額料	合 算
		0	(参考) 当月ご利用データ量	2.2G (通信速度制限含む)
◇その他ご利用料金等 (計)	-1,355	300	spモード利用料	合 算
		750	ケータイ補償iPhone&iPad750	合 算
		50	ケータイお探しサービス利用料	合 算
		-50	ケータイお探しサービス割引料	合 算
		300	ドコモWi-Fi利用料 (spモード)	合 算
		-300	永年キャンペーン割引料 (ドコモWi-Fi)	合 算
		324	spモード決済 (料金回収代行/継続料金分)	内 税
		50	請求書発行手数料	合 算
		-2,781	月々サポート適用額	内 税
		2	ユニバーサルサービス料/基本	合 算
◇端末等代金分割支払金	3,844	3,844	端末等代金分割支払金	非対象等
			18回目のご請求です。(全24回)	
			ご請求は2019年11月請求迄、分割支払金残額は	
			23,064円です。	
◇消費税等相当額 (計)	617	617	消費税等相当額 (合計)	合算表示の料金合計×8%
◇合計	9,727	9,727	合計	

第5号の2様式(第7条関係)

政務活動費領収書貼付用紙

議員氏名(会派名)	馬場 紘平	整理番号	6/		
費目	調査研究費・研修費・広報広報費・要請陳情等活動費・会議費・資料作成費・資料購入費・事務所費(事務費)・人件費				
支払内容	携帯電話代 6月分				
支払金額	14,268-	按分率	50%	計上額	7,134-
按分率の考え方	政務活動の割合が明らかでないため				
備考	(領収書は、重ならないように貼付してください。)				
7/1					

NTTファイナンス株式会社 電話料金等料金領収証 (ドコモご利用分)
RECEIPT OF TELECOMMUNICATION CHARGES

請求様 区 番 号 等
(BILLING NUMBER)
お 客 様 番 号
(CUSTOMER NUMBER)

(2019年 7月13日発行)

ご請求先氏名
(CUSTOMER NAME)

馬場 紘平 様

2019年 6月ご請求分	
2019年 7月 1日振替	
領収金額(AMOUNT RECEIVED)	23,561円
金融機関名 BANK/POST OFFICE	*****
口座番号 ACCOUNT	***

右記、ご利用料金を口座振替により領収いたしました。
(The following amount was transferred from your account.)

印紙税申告納付につき芝
税務署承認済

NTTファイナンス株式会社
〒108-0075
東京都港区港南1-2-70

※ 14,808円 - dTV:540円 = 14,268円

お客様電話番号 BILLING NUMBER	[REDACTED]	請求年月 MONTH OF ISSUE	2019年 6月ご請求分
---------------------------	------------	------------------------	--------------

お 知 給 せ

ユニバーサルサービス制度の番号単価の改定に伴い、2019年7月ご利用分からユニバーサルサービス料を1電話番号当たり月額2円(税抜)から3円(税抜)に改定いたします。詳しくはドコモのホームページにてご確認ください。引き続きお客様のご理解とご協力を賜りますようお願い申し上げます。

***** カケホーダイ (ライト含む) プランのお知らせ *****
6月末でカケホーダイプラン/カケホーダイライトプランのご契約期間が満了となります。継続契約を希望されない場合、翌々月末までにお申出をお願いいたします。

ご請求内訳

(お客様番号 [REDACTED])

内訳項目 金額 (円) 0 BREAKDOWN BY CATEGORY (YEN)	内訳金額 (円) AMOUNT (YEN)	請求内訳等詳細 DETAILS OF CHARGE BREAKDOWN	税区分 TAX
【合計請求額の請求内訳】			
◇基本使用料 (計)	4,400	基本使用料	合算
◇通話料・通信料 (計)	579	X1通話料 X1・SMS通信料	合算
◇ポケット定額料等 (計)	2,300	X1ポケット定額料 (ずっとドコモプラス)	合算
◇その他ご利用料金等 (計)	84	付加機能使用料等 AppleCare+利用料 spモード決済 (料金回収代行/継続料金分)	合算 非対象等
	-200	X1ポケット定額料 (ずっとドコモプラス)	合算
	324	請求書発行手数料 月々サポート適用額	内税 合算
	-5,238		内税 合算
請求代金分割支払金	1,813	請求代金分割支払金	非対象等
◇消費税等相当額 (計)	253	消費税等相当額 (計)	
	23,561	合計 (2回請求分)	
<電話番号毎の請求内訳>			
◇基本使用料 (計)	2,700	ご利用期間 (6/1~5/31) カケホーダイプラン (スマホ/タブ) iPhone	合算
◇通話料・通信料 (計)	60	X1・SMS通信料 5月ご利用分	合算
◇ポケット定額料等 (計)	4,800	X1データMパック (標準) 定額料	合算

*****NTTドコモからのお知らせ*****
●各機お申込み・お手続き、ご契約内容の確認などは、インターネットからできます。
【スマートフォン】はdメニュー、【iモード】はiMenu、【PC】はドコモHPのマイドコモから「ドコモオンライン手続き」をご利用いただけます。
●弊社請求額のうち、料金回収代行分は、NTTファイナンスへ請求事務を委託しています。

*****ユニバーサルサービス料について*****
ユニバーサルサービス料は、ユニバーサルサービス (NTT東西の加入電話等) の維持・提供のために必要な費用の一部を通信事業者全体で電話番号数に応じて負担するユニバーサルサービス制度の趣旨に基づき、ご負担をお願いしている料金です。

お客様電話番号等 BILLING NUMBER [REDACTED] 請求年月 MONTH OF ISSUE 2018年 6月ご請求分

ご請求内訳

(お客様番号 [REDACTED])

内訳項目 CHARGE BREAKDOWN BY CATEGORY (YEN)	金額 (円) AMOUNT (YEN)	請求内訳等詳細 DETAILS OF CHARGE BREAKDOWN	税区分 TAX
◇その他ご利用料金等 (計)	-129	ずっとドコモ割プラス (料金割引) (参考) 当月ご利用データ量	合 算 合 算
	300	spモード利用料	合 算
	300	留守番電話サービス利用料	合 算
	400	クラウド容量オプション利用料 (50GB)	合 算
	-400	クラウド (50GB) 割引料 (子育てPG)	合 算
	200	あんしんセキュリティ利用料	合 算
	1,026	AppleCare+ for iPhone利用料	非対象等
	500	dTV利用料	合 算
	280	dフォト利用料	合 算
	-280	dフォト割引料 (子育てPG)	合 算
	300	ドコモWi-Fi利用料 (spモード)	合 算
	-300	永年キャンペーン割引料 (ドコモWi-Fi)	合 算
	-2,457	月々サポート適用額	内 税
	2	ユニバーサルサービス料/基本	合 算
(請求代金分割支払金	6,669	請求代金分割支払金	非対象等
	6,669	8回目のご請求です。(全24回) ご請求は2020年10月請求迄で、分割支払金残額は106,704円です。	
◇消費税等相当額 (計)	708	消費税等相当額 (合計)	合算表示の料金合計×8%
◇合計	14,808	合計	
	14,808		
		<NTTドコモからのお知らせ> ○継続利用期間は、5月末で 9年11か月となりました。 ○カケホーダイ/ライトプランご契約期間は5月末で 1年11か月となりました。 契約継続を希望されない場合、翌々月末までに お申出をお願いいたします。 ○ポイントのお知らせ 今月のご利用金額に対する獲得ポイントは、 60です。 (ポイント適用の対象になるご利用金額は、 6,587円です。) ※その他の獲得ポイントはWEBをご確認ください。 ○ステージのお知らせ 5月末のステージは、 3rdステージです。 ※その他のステージ情報はWEBをご確認ください。	
		ご利用期間 (5/1~5/31)	
◇基本使用料 (計)	1,700	1,700	合 算
◇通話料・通信料 (計)	519	480	合 算
		100)	
		-100)	
		480)	
		39	
◇ポケット定額料等 (計)	3,500	3,500	合 算
		0	
◇その他ご利用料金等 (計)	-1,355	300	合 算
		750	合 算
		50	合 算
		-30	合 算
		300	合 算
		-300	合 算
		ずっとドコモ割プラス (料金割引) (参考) 当月ご利用データ量	5. 5G (通信速度制限含む)
		カケホーダイライト (スマホ/タブ) [iPhone]	
		XI通話料 (合計)	
		(内訳) ファミ割適用 (ドコモ)	
		(内訳) ファミリー割引料 (ドコモ)	対象通話100円×100%
		(内訳) 通常通話料金適用	
		XI・SMS通話料	5月ご利用分
		XiデータSバック (小容量) 定額料	
		(参考) 当月ご利用データ量	1. 0G (通信速度制限含む)
		spモード利用料	合 算
		ケータイ補償 iPhone&iPad750	合 算
		ケータイお探しサービス利用料	合 算
		ケータイお探しサービス割引料	合 算
		ドコモWi-Fi利用料 (spモード)	合 算
		永年キャンペーン割引料 (ドコモWi-Fi)	合 算

第5号の2様式(第7条関係)

政務活動費領収書貼付用紙

議員氏名(会派名)	馬場 紘平	整理番号	62
費目	調査研究費・研修費・広報広報費・要請陳情等活動費・会議費・資料作成費・資料購入費・事務所費・ 事務費 ・人件費		
支払内容	携帯電話代 7月分		
支払金額	13,601-	按分率	50% 計上額 6,800-
按分率の考え方	政務活動の割合が明らかでないため		
備考			
(領収書は、重ならないように貼付してください。)			
7/31			

(NTTファイナンス株式会社 電話料金等料金領収証 (ドコモご利用分)
RECEIPT OF TELECOMMUNICATION CHARGES

お客様管理番号等
(BILLING NUMBER)
お客様番号
(CUSTOMER NUMBER)

(2019年 8月13日発行)

2019年 7月ご請求分
2019年 7月 31日振替

領収金額(AMOUNT RECEIVED) 30,811円

金融機関名 * * * * *
BANK/POST OFFICE

口座番号 * * *
ACCOUNT

ご請求先氏名
(CUSTOMER NAME)

馬場 紘平 様

右記、ご利用料金を口座振替により領収いたしました。
The following amount was transferred from your account.

印紙税申告納付につき
税務署承認済

NTTファイナンス株式会社
〒108-0075
東京都港区港南1-2-70

※ 14,141 円 - dTV:540円 = 13,601 円

お客様電話番号等 BILLING NUMBER	請求年月 MONTH OF ISSUE	2019年 7月ご請求分
----------------------------	------------------------	--------------

ご請求内訳

(お客様番号)

内訳項目 CHARGE BREAKDOWN BY CATEGORY (YEN)	金額 (円)	内訳金額 (円) AMOUNT (YEN)	請求内訳等詳細 DETAILS OF CHARGE BREAKDOWN	税区分 TAX
【合計請求額の請求内訳】 詳細は電話番号毎内訳をご覧ください。				
◇基本使用料等 (計)	9,149	9,149	基本使用料	合算
◇通話料・通信料 (計)	208	60	X1通話料	合算
		78	X1 SMS通信料	合算
		70	他社接続サービス通信料	合算
◇パケット定額料等 (計)	7,633	8,500	X1パケット定額料 (データパック)	合算
		-667	パケット定額料 (ドコモ光セット割)	合算
		-200	X1パケット定額料 (ずっとドコモ割プラス)	合算
		0	パケット定額料	合算
◇その他ご利用料金等 (計)	1,517	2,550	追加機能使用料等	合算
		1,026	AppleCare+利用料	非対象等
		30	ドコモHPサービス利用料	合算
		324	SPモード決済 (料金回収代行/難読課金分)	内税
		50	請求書発行手数料	合算
		3,000	契約事務手数料	合算
		5	ユニバーサルサービス料	内税
		5	ユニバーサルサービス料	合算
◇基本料代金分割支払金	10,513	10,513	基本料代金分割支払金	非対象等
◇消費税等附加額 (計)	1,791	1,791	消費税等附加額 (合計)	
◇合計	30,813	30,813	(税別請求額)	

◇基本使用料等 (計)	2,700	2,700	基本使用料	合算
◇通話料・通信料 (計)	1,109	70	X1 SMS通信料	合算
		70	他社接続サービス通信料 [X1]	合算
◇パケット定額料等 (計)	1,433	5,000	X1データMパック (初期) 定額料	合算
		-667	ドコモ光セット割 [日割]	合算
		-200	ずっとドコモ割プラス (料金割引)	合算
		0	(※) 当月ご利用データ量	合算
◇その他ご利用料金等 (計)	1,239	300	SPモード利用料	合算
		300	留守番電話サービス利用料	合算
		400	クラウドストレージオプション利用料 (50GB)	合算
		-400	クラウド (50GB) 割引料 (子育てPG)	合算

NTTドコモからのお知らせ

●各種お申込み・お手続き、ご契約内容の確認などは、インターネットからできます。
【スマートフォン】はdメニュー、【iモード】はiMenu、【PC】はドコモHPのマイドコモから「ドコモオンライン手続き」をご利用いただけます。

●弊社分請求額のうち、料金回収代行分は、NTTファイナンスへ請求事務を委託しています。

※ユニバーサルサービス料について
ユニバーサルサービス料は、ユニバーサルサービス料 (NTT東西の加入電話等) の提供を確保するために、通話料の一部を通信事業者全体で電話番号数に応じて負担するユニバーサルサービス制度の趣旨に基づき、ご負担をお願いしている料金です。

お客様電話番号等 BILLING NUMBER		請求年月 MONTH OF ISSUE	2019年 7月ご請求分
----------------------------	--	------------------------	--------------

ご請求内訳

(お客様番号 XXXXXXXXXX)

内訳項目 CHARGE BREAKDOWN BY CATEGORY (YEN)	金額 (円)	内訳金額 (円) AMOUNT (YEN)	請求内訳等詳細 DETAILS OF CHARGE BREAKDOWN	税区分 TAX
		200	あんしんセキュリティ利用料	合 算
		1,026	AppleCare for iPhone利用料	非対象等
		500	dTV利用料	合 算
		230	任天堂利用料	合 算
		-280	dフォト割引料 (子育てPG)	合 算
		300	ドコモ11サービス利用料 (ドコモモード)	合 算
		-300	キャンペーン割引料 (ドコモWi-Fi)	合 算
		-2,457	ユニバーサルサービス料/基本	合 算
		2	ユニバーサルサービス料/基本	合 算
◇端末等代金分割支払金	6,669	6,669	端末等代金分割支払金 9回目のご請求です。(全24回)	非対象等
◇消費税等相当額 (計)	659	659	消費税等相当額 (合計)	
◇合計	14,141	14,141	合計	
			<p><NTTドコモからのお知らせ></p> <ul style="list-style-type: none"> ◎お申し込みいただいたサービスが0年になりました。 ◎カケホーダイ/ライトプランご契約期間は6月末で 1年12か月となり満了となりました。 ◎ポイントのお知らせ <p>6月ご利用分に対する獲得ポイントは、50です。 (ポイント進目の対象になるご利用金額は、5,189円です。)</p> <p>※その他の獲得ポイントはWEBをご覧ください。</p> <ul style="list-style-type: none"> ◎お申し込みのサービス <p>6月末のステージは、8rdステージです。 ※その他のサービス情報はWebをご覧ください。</p>	
◇基本使用料等 (計)	1,700	1,700	基本使用料等 (合計)	合 算
◇通話料・通信料 (計)	99	99	通話料・通信料 (合計)	合 算
◇パケット定額料 (計)	3,500	3,500	パケット定額料 (合計)	合 算
◇その他ご利用料金等 (計)	355	355	その他ご利用料金等 (合計)	合 算
		200	あんしんセキュリティ利用料	合 算
		750	ケータイ補償 iPhone&iPad750	合 算
		50	ケータイお探しサービス利用料	合 算
		-50	ケータイお探しサービス割引料	合 算
		300	ドコモ11サービス利用料 (ドコモモード)	合 算
		-300	キャンペーン割引料 (ドコモWi-Fi)	合 算
		324	ドコモモードサービス/料金代行/継続料等	合 算
		50	請求書発行手数料	合 算
		-2,784	ユニバーサルサービス料/基本	合 算
		2	ユニバーサルサービス料/基本	合 算
◇端末等代金分割支払金	3,844	3,844	端末等代金分割支払金 20回目のご請求です。(全24回)	非対象等
◇消費税等相当額 (計)	512	512	消費税等相当額 (合計)	
◇合計			合計	

お客様電話番号等 BILLING NUMBER	請求年月 MONTH OF ISSUE	2019年 7月ご請求分
----------------------------	------------------------	--------------

ご請求内訳

(お客様番号)

内訳項目 金額 (円) CHARGE BREAKDOWN BY CATEGORY (YEN)	内訳金額 (円) AMOUNT (YEN)	請求内訳等詳細 DETAILS OF CHARGE BREAKDOWN	税区分 TAX
8,300	8,300	合計	
		<p><NTTドコモからのお知らせ> ○ポイントのお知らせ 6月ご利用分に対する獲得ポイントは、90です。 (ポイント増量の対象になるご利用金額は、1,750円です。) ※その他の獲得ポイントはWEBをご確認ください。 ○ステージのお知らせ 6月末のステージは、3rdステージです。 ※その他のステージ情報はWEBをご確認ください。 ○個別にご請求のファミリー割引グループ電話番号。(2019年6月30日現在) 090-8281-8777 090-644-6789</p>	
◆ へも本使用料等 (計)	0	<p>plala利用 6/6~8/30 光電話番号: 075-644-5352</p>	合算
◇ その他のご利用料等 (計)	1	<p>ユニバーサルサービス料/基本 [日割] 6/6~6/30 (参考) plala利用 6/6~8/30</p>	合算
◇ 消費税等 (計)	620	<p>消費税等相当額 (合計) 合算表示の料金合計×8%</p>	合算
◇ 合計	8,300	合計	
		<p><NTTドコモからのお知らせ> ○ポイントのお知らせ 6月ご利用分に対する獲得ポイントは、4,750円です。 (ポイント増量の対象になるご利用金額は、4,750円です。) ※その他の獲得ポイントはWEBをご確認ください。 ○ステージのお知らせ 6月末のステージは、3rdステージです。 ※その他のステージ情報はWEBをご確認ください。</p>	

第5号の2様式(第7条関係)

政務活動費領収書貼付用紙

議員氏名(会派名)	馬場 紘平	整理番号	63
費目	調査研究費・研修費・広報広報費・要請陳情等活動費・会費・資料作成費・資料購入費・事務所費・人件費		
支払内容	自宅電話・インターネット代 7月分		
支払金額	5,130	按分率	25% 計上額 1,282
按分率の考え方	事務所状況等説明書に記載のとおり		
備考	(領収書は、重ならないように貼付してください。)		

7/31

NTTファイナンス株式会社 電話料金等料金領収証(ドコモご利用時)
RECEIPT OF TELECOMMUNICATION CHARGES

(2019年 8月13日発行)

お客様番号等
(BILLING NUMBER)
お客様番号
(CUSTOMER NUMBER)

2019年 7月ご請求分	
2019年 7月 31日現在	
領収金額(AMOUNT RECEIVED)	30,811円
金融機関名 BANK/POST OFFICE	*****
口座番号 ACCOUNT	***

ご請求先氏名
(CUSTOMER NAME)

馬場 紘平 様

右記、ご利用料金を口座振替により領収いたしました。
The following amount was transferred from your account.

印紙税申告納
付につき芝
税務署承認済

NTTファイナンス株式会社
〒108-0075
東京都港区港南1-2-70

※ 8,370円 - 3,240円 = 5,130円
(契約事務手数料)

お客様電話番号等 BILLING NUMBER		請求年月 MONTH OF ISSUE	2019年 7月ご請求分
----------------------------	--	------------------------	--------------

ご請求内訳

(お客様番号 [redacted])

内訳項目 CHARGE BREAKDOWN BY CATEGORY (YEN)	金額 (円) AMOUNT (YEN)	請求内訳等詳細 DETAILS OF CHARGE BREAKDOWN	税区分 TAX
【合計請求額の請求内訳】 詳細は電話番号毎の内訳をご覧ください。			
◇基本使用料等 (計)	9,149	基本使用料	合算
◇通話料・通話料 (計)	208	X1通話料	合算
	78	X1 SMS通信料	合算
	70	他社接続サービス通信料	合算
◇パケット定額料等 (計)	7,633	X1パケット定額料 (データパック)	合算
	667	パケット定額料 (ドコモ光セット割)	合算
	-200	X1パケット定額料 (ずっとドコモ割プラス)	合算
	0		合算
◇その他ご利用料金等 (計)	1,517	付加機能使用料等	合算
	1,026	AppleCare+利用料	非対象等
	0	ドコモWi-Fi利用料	合算
	324	spモード決済 (料金回収代行/継続料金分)	内税
	50	請求書発行手数料	合算
	3,000	契約事務手数料	合算
	5,238	月々サポート適用額	内税
	5	ユニバーサルサービス料	合算
◇端末等代金分割支払金	10,513	端末等代金分割支払金	非対象等
◇消費税等相当額 (計)	1,791	消費税等相当額 (合計)	
◇合計	30,811	合計 (3回繰請求分)	
<電話番号毎の請求内訳>			
◇基本使用料等 (計)	2,700	ご利用期間 (6/1~6/30) カクホーダイプラン (スマホ/タブ) iPhone	合算
◇通話料・通話料 (計)	109	X1 SMS通信料 (6月ご利用分)	合算
	70	他社接続サービス通信料 [X1] (6月ご利用分)	合算
◇パケット定額料等 (計)	4,133	X1データMパック (標準) 定額料 (6/6~6/30)	合算
	-667	ドコモ光セット割 [日割]	合算
	-200	ずっとドコモ割プラス (料金割引)	合算
	0	(参考) 当月ご利用データ量 5.3GB (通信速度制限含む)	合算
◇その他ご利用料金等 (計)	129	spモード利用料	合算
	300	留守番電話サービス利用料	合算
	400	クラウド容量オプション利用料 (50GB)	合算
	-400	クラウド (50GB) 割引料 (子育てPG)	合算

NTTドコモからのお知らせ
 ◎各種お申込み・お手続き、ご契約内容の確認などは、インターネットからできます。
 【スマートフォン】はdメニュー、【iモード】はiMenu、【PC】はドコモHPのマイドコモから「ドコモオンライン手続き」をご利用いただけます。
 ◎お申し込みのうちの、料金回収代行分は、NTTファイナンスへ請求事務を委託しています。

お客様電話番号等 BILLING NUMBER		請求年月 MONTH OF ISSUE	2019年 7月ご請求分
----------------------------	--	------------------------	--------------

ご請求内訳

(お客様番号)

内訳項目 CHARGE BREAKDOWN BY CATEGORY (YEN)	金額 (円)	内訳金額 (円) AMOUNT (YEN)	請求内訳等詳細 DETAILS OF CHARGE BREAKDOWN	税区分 TAX
		200	あんしんセキュリティ利用料	合算
		1,026	AppleCare+ for iPhone/iPad 利用料	非対象等
		500	dTV利用料	合算
		-280	dフォト割引料 (子育てPG)	合算
		300	ドコモWi-Fi利用料	合算
		-300	キャンペーン割引料 (ドコモWi-Fi)	合算
		2	月々サポート適用額	内税
		2	ユニバーサルサービス料/基本	合算
◇端末等代金分割支払金	6,669	6,669	端末等代金分割支払金 ご請求は2020年10月請求迄で、分割支払金残額は100,303.5円です。 9回目のご請求です。(全24回)	非対象等
◇消費税等相当額 (計)		659	消費税等相当額 (合計)	合算表示の料金合計×8%
◇合計	14,141	14,141	合計	
<p><NTTドコモからのお知らせ></p> <p>○継続利用期間は、6月末で10年となりました。</p> <p>○カケホーダイ/ライトプランご契約期間は6月末で1年12か月となり満了となりました。</p> <p>○ポイントのお知らせ 6月ご利用分に対する獲得ポイントは、50です。 (ポイント進呈の対象になるご利用金額は、5,789.9円です。)</p> <p>※その他の獲得ポイントはWEBをご確認ください。</p> <p>○ステージのお知らせ 6月末のステージは、3rdステージです。 ※その他のステージ情報はWEBをご確認ください。</p> <p>ご利用期間 (6/1~6/30)</p>				
◇基本使用料等 (計)	1,700	1,700	カケホーダイライト (スマホ/タブレット) (iPhone)	合算
◇通話料・通信料 (計)	99	60	X1通話料	合算
		39	X1・SMS通信料	合算
◇タブレット定額料等 (計)	3,500	3,500	X1データSバック (小容量) 定額料	合算
◇その他ご利用料金等 (計)		300	spモード利用料	合算
		750	ケータイ補償 iPhone&iPad750	合算
		50	ケータイお探しサービス利用料	合算
		-50	ケータイお探しサービス割引料	合算
		300	ドコモWi-Fi利用料 (spモード)	合算
		-300	キャンペーン割引料 (ドコモWi-Fi)	合算
		324	spモード決済 (料金回収代行/継続料金分)	内税
		50	請求発行手数料	合算
		-2,781	月々サポート適用額	内税
		2	ユニバーサルサービス料/基本	合算
◇端末等代金分割支払金	3,844	3,844	端末等代金分割支払金 ご請求は2019年11月請求迄で、分割支払金残額は15,376円です。 20回目のご請求です。(全24回)	非対象等
◇消費税等相当額 (計)		512	消費税等相当額 (合計)	合算表示の料金合計×8%
◇合計				

お客様電話番号等 BILLING NUMBER [REDACTED] 請求年月 MONTH OF ISSUE 2019年 7月ご請求分

ご請求内訳

(お客様番号 [REDACTED])

内訳項目 CHARGE BREAKDOWN BY CATEGORY (YEN)	金額 (円) AMOUNT (YEN)	内訳金額 (円) AMOUNT (YEN)	請求内訳等詳細 DETAILS OF CHARGE BREAKDOWN	税区分 TAX
	8,300	8,300	合計	
			<p><NTTドコモからのお知らせ></p> <ul style="list-style-type: none"> ○継続利用期間は、6月末で 10年となりました。 ○カケホーダイ/ライトプランご契約期間は6月末で 1年12か月となりました。 ○ポイントのお知らせ <ul style="list-style-type: none"> 6月ご利用分に対する獲得ポイントは、 80です。 (ポイント進呈の対象になるご利用金額は、 3,826円です。) ※その他の獲得ポイントはWEBをご確認ください。 ○ステージのお知らせ <ul style="list-style-type: none"> 6月末のステージは、 3rdステージです。 ※その他のステージ情報はWEBをご確認ください。 ○追加にご請求のファミリー割引グループ電話番号。 (2019年6月30日現在) <ul style="list-style-type: none"> 090-8201-0771 090-5905-7897 	
<p>← [REDACTED]</p> <p>基本使用料等 (計)</p>	4,749	4,333	戸数・タイプA/西 [日割]	6/6~6/30 合 算
		0	(参考) plala利用	6/6~6/30 合 算
		416	ドコモ光電話基本使用料 [日割]	6/6~6/30 合 算
			光電話番号: 075-644-5352	
◇その他ご利用料金等 (計)	3,001	1	ユニバーサルサービス料/基本 [日割]	6/6~6/30 合 算
			1番号あたり2円のご請求となります	
◇消費税等相当額 (計)	620	3,000	契約事務手数料 (ドコモ光)	合 算
		620	消費税等相当額 (合計)	合 算
			合算表示の料金合計×8%	
◇合計	8,370	8,370	合計	
			<p><NTTドコモからのお知らせ></p> <ul style="list-style-type: none"> ○ポイントのお知らせ <ul style="list-style-type: none"> 6月ご利用分に対する獲得ポイントは、 40です。 (ポイント進呈の対象になるご利用金額は、 4,750円です。) ※その他の獲得ポイントはWEBをご確認ください。 ○ステージのお知らせ <ul style="list-style-type: none"> 6月末のステージは、 3rdステージです。 ※その他のステージ情報はWEBをご確認ください。 	

第5号の2様式(第7条関係)

政務活動費領収書貼付用紙

議員氏名(会派名)	馬場 紘平	整理番号	64		
費目	調査研究費・研修費・広報広報費・要請陳情等活動費・会費・資料作成費・資料購入費・事務所費(事務費)・人件費				
支払内容	携帯電話代 8月分				
支払金額	13,367	按分率	50%	計上額	6,683-
按分率の考え方	政務活動の割合が明らかでないため				
備考					

(領収書は、重ならないように貼付してください。)

9/2

NTTファイナンス株式会社 電話料金事務金額(取込)
(10月までの利用分)

お客様電話番号等
(BILLING NUMBER)

ご請求先氏名 (CUSTOMER NAME)
馬場 紘平 様

下記、ご利用料金を口座振替により領収いたしました。
The following amount was transferred from your account. (2019年9月14日発行)

2019年 8月ご請求分	(2019年 9月 2日振替)
領収金額 (AMOUNT RECEIVED)	30,597 円
金融機関名 Bank/Institution	*****
口座番号 ACCOUNT	***

印紙税申告納
付につき是
税額請求書

NTTファイナンス株式会社
〒108-0075
東京都港区港南1-2-70

※ 13,907 円 - dTV:540円 = 13,367 円

お客様電話番号等 BILLING NUMBER		請求年月 MONTH OF ISSUE	2019年 8月ご請求分
----------------------------	--	------------------------	--------------

お 知 ら せ

ユニバーサルサービス制度の番号単価の改定に伴い、2019年7月ご利用分からユニバーサルサービス料を1電話番号当たり月額2円(税抜)から3円(税抜)に改定いたしました。詳しくはドコモのホームページにてご確認ください。引き続きお客様のご理解とご協力を賜りますようお願い申し上げます。

モバイル機器向けにご提供しておりました「あんしんバック」を「あんしんバックモバイル」に名称を変更し、新たに、ご家庭でお使いのデジタル機器向けに「あんしんバックホーム」を開始いたします。あわせて、この2つのバックをセットにし、大変お得な「あんしんバック」として今回リニューアルいたしました。

ご請求内訳

(お客様番号 [REDACTED])

内訳項目 CHARGE BREAKDOWN BY CATEGORY (YEN)	金額(円) AMOUNT (YEN)	請求内訳等詳細 DETAILS OF CHARGE BREAKDOWN	税区分 TAX
【合計請求額の請求内訳】			
◇基本使用料等(計)	10,100	基本使用料	合 算
◇通話料・通話料(計)	459	Xi通話料	合 算
		Xi・SMS通話料	合 算
		国内通話料(ドコモ光電話)	合 算
◇パケット定額料等(計)	7,500	Xiパケット定額料(データパック)	合 算
		Xiパケット定額料(ずっとドコモ割プラス)	合 算
		ずっとドコモ割プラス	合 算
◇その他ご利用料金等(計)	0		
		AppleCare+利用料	非対象等
		テレビ視聴サービス利用料	非対象等
		ドコモWi-Fi利用料	合 算
		ドコモWi-Fi利用料	合 算
		spモード決済(料金回収代行/継続料金分)	内 税
		月々サポート適用額	合 算
		ユニバーサルサービス料	合 算
◇請求等代金分割支払金	0		
◇消費税等相当額(計)	1,672		
◇合計	30,597	合計	(3回線請求分)
＜電話番号毎の請求内訳＞			
		ご利用期間(7/1~7/31)	
◇基本使用料等(計)	2,700	カケホーダイプラン(スマホ/タブ) iPhone	合 算
◇通話料・通話料(計)	24	Xi・SMS通話料	7月ご利用分 合 算
◇パケット定額料等(計)	4,000	XiウルトラデータLパック定額料	合 算
		ドコモ光セット割	合 算
		ずっとドコモ割プラス(料金割引)	合 算
		(参考) 毎月ご利用データ量	合 算

NTTドコモからのお知らせ

●各種お申込み・お手続き、ご契約内容の確認などは、インターネットからできます。
【スマートフォン】はdメニュー、【iモード】はiMenu、【PC】はドコモHPのマイドコモから「ドコモオンライン手帳」をご利用いただけます。
●弊社ご請求額のうち、料金回収代行分は、NTTファイナンスへ請求事務を委託しています。

※ユニバーサルサービス料について
ユニバーサルサービス料は、ユニバーサルサービス(N.T.T.東西電話加入者等)の権利を継承する地域を継承する一部の通信事業者全体で電話番号数に応じて算出するユニバーサルサービス制度の趣旨に基づき、ご負担をお願いしていただく料金です。

お客様電話番号等
BILLING NUMBER

請求年月
MONTH OF ISSUE

2019年 8月ご請求分

ご請求内訳

内訳項目 金額 (円)
CHARGE BREAKDOWN BY CATEGORY (YEN)
◇その他ご利用料金等 (計)
-128

(お客様番号)

内訳金額 (円)
AMOUNT (YEN)

請求内訳等詳細
DETAILS OF CHARGE BREAKDOWN

(本内訳は、各サービス提供事業者が発行したものです。)

税区分
TAX

◇端末等代金分割支払金	6,669
◇消費税等相当額 (計)	642
◇合計	13,907

内訳金額 (円)	請求内訳等詳細	税区分
300	spモード利用料	合 算
300	留守番電話サービス利用料	合 算
400	クラウド容量オプション利用料 (50GB)	合 算
-400	クラウド (50GB) 割引料 (子育てPG)	合 算
200	あんしんセキュリティ利用料	合 算
1,026	AppleCare+ for iPhone利用料	非対象等
X 500	dTV利用料	合 算
280	dフォト利用料	合 算
-280	dフォト割引料 (子育てPG)	合 算
300	ドコモWi-Fi利用料 (spモード)	合 算
-300	キャンペーン割引料 (ドコモWi-Fi)	合 算
-2,457	月々サポート適用額	内 税
3	ユニバーサルサービス料/基本	合 算
6,669	端末等代金分割支払金	10回目のご請求です。(全24回) 非対象等
	ご請求は2020年10月請求迄で、分割支払金残額は98,366円です。	
642	消費税等相当額 (合計)	合算表示の料金合計×8%
13,907	合計	

<NTTドコモからのお知らせ>
 ○継続利用期間は、7月末で 10年1か月となりました。
 ○カケホーダイ/ライトプランご契約期間は7月末で 1か月となりました。
 ○ポイントのお知らせ
 7月ご利用分に対する獲得ポイントは、 60です。
 (ポイント還元の対象になるご利用金額は、 5,752円です。)
 ※その他の獲得ポイントはWEBをご確認ください。
 ○ステージのお知らせ
 7月末のステージは、 4thステージです。
 ※その他のステージ情報はWEBをご確認ください。

◇本使用料等 (計)	1,700
◇通話料・通信料 (計)	403
◇パケット定額料等 (計)	3,500
◇その他ご利用料金等 (計)	-296

1,700	カケホーダイライト (スマホ/タブ) [iPhone]	合 算
340	X1通話料	合 算
63	X1・SMS通信料	7月ご利用分 合 算
3,500	X1データSパック (小容量) 定額料	合 算
0	(参考) 当月ご利用データ量	2.2G (通信速度制限含む) 合 算
300	spモード利用料	合 算
750	ケータイ補償iPhone&iPad760	合 算
50	ケータイお探しサービス利用料	合 算
-50	ケータイお探しサービス割引料	合 算
300	ドコモWi-Fi利用料 (spモード)	合 算
-300	キャンペーン割引料 (ドコモWi-Fi)	合 算
1,058	ドコモ払い/d払い (ご利用代金)	8月請求分 非対象等
324	spモード決済 (料金回収代行/継続課金分)	8月請求分 内 税
50	請求書発行手数料	8月請求分 合 算
-2,781	月々サポート適用額	本回額は21回目の適用 (全24回) 内 税
3	ユニバーサルサービス料/基本	1番号あたり3円のご請求となります 合 算

◇端末等代金分割支払金

第5号の2様式(第7条関係)

政務活動費領収書貼付用紙

議員氏名(会派名)	馬場 紘平	整理番号	65
費目	調査研究費・研修費・広報広報費・要請陳情等活動費・会議費・資料作成費・資料購入費・事務所 経費 ・人件費		
支払内容	自宅電話・インターネット代 8月分		
支払金額	6,193	按分率	25% 計上額 1,548.
按分率の考え方	事務所状況等説明書に記載のとおり		
備考	2,003円 - テレビ利用料 810円 = 6,193円		

(領収書は、重ならないように貼付してください。)

9/2

お客様電話番号等
(BILLING NUMBER)

ご請求先氏名 (CUSTOMER NAME)
馬場 紘平 様

下記、ご利用料金を口座振替により振収いたしました。
The following amount was transferred from your account. (2019年 9月14日発行)

2019年 8月ご請求分	(2019年 8月 2日以後)
領収金額 (AMOUNT RECEIVED)	30,597円
金融機関名 BANK INFORMATION	*****
口座番号 ACCOUNT	***

印紙税申告納
付につきま
差額引戻済

NTTファイナンス株式会社
〒108-0075
東京都港区港南1-2-70

お客様電話番号等 BILLING NUMBER		請求年月 MONTH OF ISSUE	2019年 8月ご請求分
----------------------------	--	------------------------	--------------

お 知 ら せ

ユニバーサルサービス制度の番号単価の改定に伴い、2019年7月ご利用分からユニバーサルサービス料を1電話番号当たり月額2円(税抜)から3円(税抜)に改定いたしました。詳しくはドコモのホームページにてご確認ください。引き続きお客様のご理解とご協力を賜りますようお願い申し上げます。

モバイル機器向けにご提供しておりました「あんしんバック」を「あんしんバックモバイル」に名称を変更し、新たに、ご家庭でお使いのデジタル機器向けに「あんしんバックホーム」を開始いたします。あわせて、この2つのバックをセットにし、大変お得な「あんしんバック」として今回リニューアルいたしました。

ご請求内訳

(お客様番号 [REDACTED])

内訳項目 CHARGE BREAKDOWN BY CATEGORY (YEN)	金額 (円) AMOUNT (YEN)	内訳金額 (円) AMOUNT (YEN)	請求内訳等詳細 DETAILS OF CHARGE BREAKDOWN	税区分 TAX
【合計請求額の請求内訳】				
◇基本使用料等 (計)	10,100	10,100	基本使用料	合 算
◇通話料・通信料 (計)	459	340	Xi通話料	合 算
		87	Xi・SMS通信料	合 算
		32	国内通話料 (ドコモ光電話)	合 算
◇パケット定額料等 (計)	7,500	9,500	Xiパケット定額料 (データバック)	合 算
		1,400	パケット定額料 (ドコモ光セット割)	合 算
		-600	Xiパケット定額料 (ずっとドコモ割プラス)	合 算
		0	パケット定額料優待	合 算
◇その他ご利用料金等 (計)	353	2,890	付加機能使用料等	合 算
		1,026	AppleCare+利用料	非対象等
		324	テレビ視聴サービス利用料	非対象等
		0	ドコモWi-Fi利用料	合 算
		1,058	ドコモ払い/貸付 (ご利用代金)	非対象等
		324	spモード決済 (料金回収代行/振替口座)	内 税
		50	請求書発行手数料	合 算
		-5,238	月々サポート適用前	内 税
		9	ユニバーサルサービス料	合 算
◇端末等代金分割支払金	10,513	10,513	端末等代金分割支払金	非対象等
◇消費税等相当額 (計)	1,672	1,672	消費税等相当額 (合計)	
◇合計	30,597	30,597	合計	(3回納請求分)
<電話番号毎の請求内訳>				
◇基本使用料等 (計)	2,700	2,700	ご利用期間 (7/1~7/31) カケホーダイプラン (スマホ/タブ) iPhone	合 算
◇通話料・通信料 (計)	24	24	Xi・SMS通信料	7月ご利用分 合 算
◇パケット定額料等 (計)	4,000	6,000	XiウルトラデータLバック定額料	合 算
		-1,400	ドコモ光セット割	光契約ID: F5272269170 合 算
		-600	ずっとドコモ割プラス (料金割引)	合 算
		0	(参考) 当月ご利用データ量	13.8G (通信速度制限含む) 合 算

NTTドコモからのお知らせ

●各種お申込み・お手続き、ご契約内容の確認などは、インターネットからできます。
【スマートフォン】はdメニュー、【iモード】はiMenu、【PC】はドコモHPのマイドコモから「ドコモオンライン手続き」をご利用いただけます。
●弊社分請求額のうち、料金回収代行分は、NTTファイナンスへ請求事務を委託しています。

ユニバーサルサービス料について

ユニバーサルサービス料は、ユニバーサルサービス (NTT東西の加入回線等) の提供を確保するために必要な費用の一部を通信事業者全体で電話番号等数に応じて負担するユニバーサルサービス制度の趣旨に基づき、ご負担をお願いしている料金です。

2019年 8月ご請求分

お客様電話番号等
BILLING NUMBER

請求年月
MONTH OF ISSUE

(お客様番号)

内訳項目 金額 (円)
CHARGE BREAKDOWN BY CATEGORY (YEN)

内訳金額 (円)
AMOUNT (YEN)

請求内訳等詳細
DETAILS OF CHARGE BREAKDOWN

(本内訳は、各サービス提供事業者が発行したものです。)

税区分
TAX

◇その他ご利用料金等 (計)
-128

◇端末等代金分割支払金
6,669

、消費税等相当額 (計)
642

◇合計
13,907

300
300
400
-400
200
1,026
500
280
-280
300
-300
-2,457
3
6,669
642
13,907

spモード利用料
留守番電話サービス利用料
クラウド容量オプション利用料 (50GB)
クラウド (50GB) 前引料 (子育てPG)
あんしんセキュリティ利用料
AppleCare+ for iPhone利用料
dTV利用料
dフォト利用料
dフォト前引料 (子育てPG)
ドコモWi-Fi利用料 (spモード)
キャンペーン前引料 (ドコモWi-Fi)
月々サポート適用額
ユニバーサルサービス料/基本
端末等代金分割支払金
消費税等相当額 (合計)
合計

本回額は10回目の適用 (金24回)
1番号あたり3円のご請求となります

10回目のご請求です。 (金24回)
93,366円です。

合算表示の料金合計×8%

合算
合算
合算
合算
非対象等
合算
合算
合算
合算
合算
内税
合算
非対象等

<NTTドコモからのお知らせ>
○継続利用期間は、7月末で
○カケホーダイ/ライトプランご契約期間は7月末で
○ポイントのお知らせ
7月ご利用分に対する獲得ポイントは、
(ポイント適用の対象になるご利用金額は、
※その他の獲得ポイントはWEBをご確認ください。
○ステージのお知らせ
7月末のステージは、
※その他のステージ情報はWEBをご確認ください。

10年1か月となりました。
1か月となりました。
50です。
5,752円です。
4thステージです。

ご利用期間 (7/1~7/31)

◇基本利用料等 (計)
1,700

◇通話料・通信料 (計)
403

◇パケット定額料等 (計)
3,500

◇その他ご利用料金等 (計)
-296

◇端末等代金分割支払金

1,700
340
63
3,500
0
300
750
50
-50
300
-300
1,058
324
50
-2,781
3

カケホーダイライト (スマホ/タブ) [iPhone]
Xi通話料
Xi・SMS通話料
XiデータSバック (小容量) 定額料
(参考) 当月ご利用データ量
spモード利用料
ケータイ補償 iPhone&iPad750
ケータイお探しサービス利用料
ケータイお探しサービス前引料
ドコモWi-Fi利用料 (spモード)
キャンペーン前引料 (ドコモWi-Fi)
ドコモ払い/d払い (ご利用代金)
spモード決済 (料金回収代行/継続料金分)
請求書発行手数料
月々サポート適用額
ユニバーサルサービス料/基本

7月ご利用分
2.2G (通信速度制限含む)

合算
合算
合算
合算
合算
合算
非対象等
内税
合算
内税
合算

お客様電話番号等 BILLING NUMBER		請求年月 MONTH OF ISSUE	2019年 8月ご請求分
----------------------------	--	------------------------	--------------

ご請求内訳

(お客様番号)

内訳項目 CHARGE BREAKDOWN BY CATEGORY (YEN)	金額 (円) AMOUNT (YEN)	請求内訳等詳細 DETAILS OF CHARGE BREAKDOWN	税区分 TAX
内訳金額 (円) 3,844	内訳金額 (円) 3,844	請求内訳等詳細	非対象等
◇消費税等相当額 (計) 536	536	請求内訳等相当額 (合計) 消費税の料金合計×8%	
◇合計 9,687	9,687	合計	
		<p><NTTドコモからのお知らせ></p> <p>○通話利用期間、7月まで 1ヵ月となりました。</p> <p>○カケホーダイ/ライトプランご契約期間は7月まで 1ヵ月となりました。</p> <p>○ポイントご通知等 7月ご利用分に対する獲得ポイントは、 40です。</p> <p>※その他の獲得ポイントはWEBをご確認ください。</p> <p>○ステージの通知等 7月末のステージは、 4thステージです。</p> <p>※その他のステージ情報はWEBをご確認ください。</p> <p>○個別にご請求のファミリー割引グループ電話番号。 (2019年7月31日現在) 020-1-5956-7897</p>	
◇基本使用料等 (計) 5,200	5,200	基本使用料等 (計)	合算
◇通話料・通賃料 (計) 52	52	通話料・通賃料 (計)	合算
◇その他ご利用料金等 (計) 777	777	その他ご利用料金等 (計)	合算
◇消費税等相当額 (計) 454	454	消費税等相当額 (計)	合算
計 7,003	7,003	合計	合算
		<p><NTTドコモからのお知らせ></p> <p>○通話利用期間、7月まで 1ヵ月となりました。</p> <p>○ドコモ光/戸建のご契約期間は7月まで 1ヵ月となりました。</p> <p>○ポイントご通知等 7月ご利用分に対する獲得ポイントは、 60です。</p> <p>※その他の獲得ポイントはWEBをご確認ください。</p> <p>○ステージの通知等 7月末のステージは、 4thステージです。</p> <p>※その他のステージ情報はWEBをご確認ください。</p>	

第5号の2様式(第7条関係)

政務活動費領収書貼付用紙

議員氏名(会派名)	馬場 紘平	整理番号	66
費目	調査研究費・研修費・広報広報費・更替旅費等活動費・会議費・資料作成費・資料購入費・事務所費・ 本務費 ・人件費		
支払内容	携帯電話代 9月分		
支払金額	13,367-	按分率	50% 計上額 6,683-
按分率の考え方	政務活動の割合が明らかでないため		
備考			
(領収書は、重ならないように貼付してください。)			
9/30			

NTTファイナンス株式会社 電話料金等料金領収証 (おまとめ請求分)
RECEIPT OF TELECOMMUNICATION CHARGES

(2019年10月17日発行)

お客様電話番号等 (BILLING NUMBER)
お客様番号 (CUSTOMER NUMBER)

ご請求先氏名 (CUSTOMER NAME)
馬場 紘平 様

右記、ご利用料金を口座振替により領収いたしました。
The following amount was transferred from your account.

2019年 9月ご請求分	
2019年 9月 30日振替	
領収金額 (AMOUNT RECEIVED)	36,487 円
金融機関名 BANK/POST OFFICE	*****
口座番号 ACCOUNT	***

印紙税申告納付につき定額納付済
NTTファイナンス株式会社
〒108-0075 東京都港区港南1-2-70

※ 13,907 円 - dTV:540円 = 13,367 円

お客様電話番号等 BILLING NUMBER		請求年月 MONTH OF ISSUE	2019年 9月ご請求分
----------------------------	--	------------------------	--------------

お	知	ら	せ
	13,907円		
	8,588円		
	6,969円		
<p>*** カケホ/ライトプラン *** 電話番号毎のご請求内訳をご確認ください。(2019年8月末現在)</p>			
<p>*** ドコモからのお知らせ *** ユニバーサルサービス制度の番号単価の改定に伴い、2019年7月ご利用分からユニバーサルサービス料を1電話番号当たり月額2円(税抜)から3円(税抜)に改定いたしました。詳しくはドコモのホームページにてご確認ください。引き続きお客様のご理解とご協力を賜りますようお願い申し上げます。</p> <p>消費税率の引き上げに伴い、毎月の請求につきまして、2019年10月1日以降のご利用分より消費税率10%を適用させていただきます。</p>			

ご請求内訳 (お客様番号 [REDACTED])

内訳項目 CHARGE BREAKDOWN BY CATEGORY (YEN)	金額(円) AMOUNT (YEN)	請求内訳等詳細 DETAILS OF CHARGE BREAKDOWN	税区分 TAX
[事業会社毎の請求額合計]			
◇NTTドコモ分ご請求額	29,464		
◇NTT西日本分ご請求額	6,375		
◇NTTファイナンス分ご請求額	648		
◇合計	36,487		
[NTTドコモ累計毎請求額]			
◇基本使用料等(計)	10,100	基本使用料	合算
◇通話料・通信料(計)	439	X1通話料 X1・SMS通信料	合算 合算
◇パケット定額料等(計)	7,500	X1パケット定額料(データパック) パケット定額料(ドコモ光セット割) X1パケット定額料(ずっとドコモ割プラス) パケット定額通信料	合算 合算 合算 合算
◇その他ご利用料金等(計)	-755	付加機能使用料等 AppleCare+利用料 テレビ観戦サービス利用料 ドコモWi-Fi利用料 spモード決済(料金回収代行/継続料金分) 月々サポート適用額 ユニバーサルサービス料	合算 非対象等 非対象等 合算 内税 内税 合算
◇端末等代金分割支払金	10,513	端末等代金分割支払金	非対象等

各通信サービス提供会社のサービスに関するお問い合わせ先
 NTT東日本、NTT西日本のお客様 周番なしの「116」へ(一発電話からは無料)
 NTTコミュニケーションズのお客様 0120-506506
 NTTドコモのお客様 ドコモ携帯からは151(無料) 0120-800-000
 ※各社分請求額のうち、料金回収代行分は、各社からNTTファイナンスへ請求事務を委託しています。

ユニバーサルサービス料について
 ユニバーサルサービス料は、ユニバーサルサービス(NTT東西の加入電話等)の提供を確保するために必要な費用の一部を通信事業者全体で電話番号数に応じて負担するユニバーサルサービス制度の趣旨に基づき、ご負担をお願いしている料金です。

お客様電話番号等 BILLING NUMBER		請求年月 MONTH OF ISSUE	2019年 9月ご請求分
----------------------------	--	------------------------	--------------

ご請求内訳 (お客様番号 [REDACTED])

* 0000100003644500Z

内訳項目 CHARGE BREAKDOWN BY CATEGORY (YEN)	金額(円) AMOUNT (YEN)	請求内訳等詳細 DETAILS OF CHARGE BREAKDOWN	税区 TA
◇消費税等相当額 (計)	1,667	消費税等相当額 (合計)	
◇小計	29,464	(小計)	
◇NTTファイナンスご利用分	108	口座振替のご案内等発行手数料	合 3
◇合計	29,572	消費税等相当額 (合計)	
		合計	(9回線請求分)
◇電話番号毎の請求内訳			
[REDACTED]			
◇MFDCMTT等 (計)	2,700	ご利用期間 (8/1~8/31)	
◇通話料・通信料 (計)	24	カケホーダイプラン (スマホ/タブ) iPhone	合 3
◇パケット定額料等 (計)	4,000	XI・SMS通信料	8月ご利用分 合 3
◇その他ご利用料金等 (計)	-128	XIウルトラデータLパケット定額料	合 3
	300	ドコモ光セット割	光契約ID: F5272269179 合 3
	300	ずっとドコモ割プラス (料金割引)	合 3
	400	(※※) 当月ご利用データ量	18.7G (通信速度制限含む) 合 3
	-400	spモード利用料	合 3
	200	留守番電話サービス利用料	合 3
	1,026	クラウド容量オプション利用料 (50GB)	合 3
	500	クラウド (50GB) 割引料 (子育てPG)	合 3
	280	あんしんセキュリティ利用料	合 3
	-280	AppleCare+ for iPhone利用料	非対 3
	300	dTV利用料	合 3
	-300	dフォト利用料	合 3
	-2,457	dフォト割引料 (子育てPG)	合 3
	3	ドコモWi-Fi利用料 (spモード)	合 3
	6,669	キャンペーン割引料 (ドコモWi-Fi)	合 3
◇端末等代金分割支払金	6,669	月々サポート適用額	本回線は11回目の適用 (全24回) 1番号あたり3円のご請求となります 合 3
	642	ユニバーサルサービス料/基本	11回目のご請求です。 (全24回) ご請求は2020年10月請求まで、分割支払金残額は86,697円です。 非対 3
◇消費税等相当額 (計)	642	消費税等相当額 (合計)	合算表示の料金合計×8%
◇合計	13,907	合計	
<p>＜NTTドコモからのお知らせ＞</p> <p>○継続利用期間は、8月末で 10年2か月となりました。</p> <p>○カケホーダイ/ライトプランご契約期間は8月末で 2か月となりました。</p> <p>○ポイントのお知らせ 8月ご利用分に対する獲得ポイントは、 50です。 (ポイント過剰の対象になるご利用金額は、 5,752円です。)</p> <p>※その他の獲得ポイントはWEBをご確認ください。</p> <p>○ステージのお知らせ 8月末のステージは、 4.1hステージです。</p>			

第5号の2様式（第7条関係）

政務活動費領収書貼付用紙

議員氏名(会派名)	馬場 紘平	整理番号	67
費目	調査研究費・研修費・広報広報費・要請陳情等活動費・会議費・資料作成費・資料購入費・事務所費・事務費・人件費		
支払内容	自宅電話・インターネット代 9月分		
支払金額	6,159	按分率	25% 計上額 1,539
按分率の考え方	事務所状況等説明書に記載のとおり		
備考	6,969円 - テレビ利用料 810円 = 6,159円		
(領収書は、重ならないように貼付してください。)			
9/30			

NTTファイナンス株式会社 電話料金等料金領収証 (おまとの請求分)
 RECEIPT OF TELECOMMUNICATION CHARGES

(2019年10月17日発行)

お客様電話番号等
 (BILLING NUMBER)
 お客様番号
 (CUSTOMER NUMBER)

ご請求先氏名
 (CUSTOMER NAME)
 馬場 紘平 様

右記、ご利用料金を口座振替により領収いたしました。
 The following amount was transferred from your account.

2019年 9月ご請求分
 2019年 9月 30日振替

領収金額 (AMOUNT RECEIVED) 36,487 円

金融機関名 BANK/POST OFFICE * * * * *

口座番号 ACCOUNT * * *

印紙税申告納付につき定税務署承認済

NTTファイナンス株式会社
 〒108-0075
 東京都港区港南1-2-70



お客様電話番号等 BILLING NUMBER	[REDACTED]	請求年月 MONTH OF ISSUE	2019年 9月ご請求分
----------------------------	------------	------------------------	--------------

お 知 ら せ



13,907円
8,588円
6,969円

***** カケホ/ライトプラン *****
電話番号毎のご請求内訳をご確認ください。(2019年8月末現在)



***** ドコモからのお知らせ *****
ユニバーサルサービス制度の番号単価の改定に伴い、2019年7月ご利用分からユニバーサルサービス料を1電話番号当たり月額2円(税抜)から3円(税抜)に改定いたしました。詳しくはドコモのホームページにてご確認ください。引き続きお客様のご理解とご協力を賜りますようお願い申し上げます。

消費税率の引き上げに伴い、毎月の請求につきまして、2019年10月1日以降のご利用分より消費税率10%を適用させていただきます。

ご請求内訳 (お客様番号 [REDACTED])

内訳項目 CHARGE BREAKDOWN BY CATEGORY (円)	内訳金額(円) AMOUNT (YEN)	請求内訳等詳細 DETAILS OF CHARGE BREAKDOWN	税区 TAX
[事業者毎の請求前合計] ◇NTTドコモ分ご請求額 29,464 ◇NTT西日本分ご請求額 6,375 ◇NTTファイナンス分ご請求額 648 ◇合計 36,487		【本内訳は、各サービス提供事業者が発行したものです。】 詳細は電話番号毎内訳をご覧ください。	
[NTTドコモ累計毎請求額] ◇基本使用料等 (計) 10,100 ◇通話料・通話料 (計) 439 ◇ポケット定額料等 (計) 7,500 ◇その他ご利用料金等 (計) -755 ◇端末等代金分割支払金 10,513		基本使用料 X1通話料 X1・SMS通話料 X1ポケット定額料 (データバック) ポケット定額料 (ドコモ光セット割) X1ポケット定額料 (ずっとドコモ割プラス) バック定額通話料 付加機能使用料等 AppleCare+利用料 テレビ視聴サービス利用料 ドコモWi-Fi利用料 spモード決済 (料金回収代行/機能課金分) 月々サポート追加割 ユニバーサルサービス料 端末等代金分割支払金	合 合 合 合 合 合 非対 非対 合 内 内 合 非対

*** 各通信サービス提供会社のサービスに関するお問い合わせ先 ***
 NTT東日本、NTT西日本のお客様 周音なしの「116」へ (一般電話からは無料)
 NTTコミュニケーションズのお客様 0120-506506
 NTTドコモのお客様 ドコモ携帯からは151 (無料) 0120-800-000
 当会社分請求額のうち、料金回収代行分は、各社からNTTファイナンスへ請求事務を委託しています。

*** ユニバーサルサービス料について ***
 ユニバーサルサービス料は、ユニバーサルサービス (NTTの加入電話番号) の提供を確保するために必要な費用の一部をこの事業者全体で電話番号数に応じて負担するユニバーサルサービス制度の仕組みに基づき、ご負担をお願いしている料金です。

H30041311025 03103 07423

お客様電話番号等
BILLING NUMBER

請求年月
MONTH OF ISSUE

2019年 9月ご請求分

ご請求内訳

(お客様番号)

内訳項目 CHARGE BREAKDOWN BY CATEGORY (USD)	金額(円) AMOUNT (YEN)	請求内訳等詳細 DETAILS OF CHARGE BREAKDOWN	【本内訳は、各サービス提供事業者が発行したものです。】	号
◇消費税等相当額 (計)	1,667	消費税等相当額 (合計)		
◇小計	29,464	(小計)		
◇NTTファイナンスご利用分	108	口座振付のご案内等発行手数料		合
	8	消費税等相当額 (合計)		
◇合計	29,572	合計	(3回線請求分)	
<電話番号毎の請求内訳>				
[Redacted]				
◇基本使用料等 (計)	2,700	ご利用期間 (8/1~8/31)		
◇通話料・通信料 (計)	24	カケホーダイプラン (スマホ/タブ iPhone)		合
◇セット定額料等 (計)	4,000	Xi-SMS通信料	8月ご利用分	合
	-1,400	Xiウルトラデータレバック定額料		合
	-600	ドコモ光セット割	光契約ID: F5272269179	合
	0	ずっとドコモ割プラス (料金割引)		合
	0	(参考) 前月ご利用データ量	16.7G (通信速度制限含む)	合
◇その他ご利用料金等 (計)	-128	spモード利用料		合
	300	留守番電話サービス利用料		合
	400	クラウド容量オプション利用料 (50GB)		合
	-400	クラウド (50GB) 割引料 (子育てPG)		合
	200	あんしんセキュリティ利用料		合
	1,026	AppleCare+ for iPhone利用料		合
	500	dTV利用料		合
	280	dフォト利用料		合
	-280	dフォト割引料 (子育てPG)		合
	300	ドコモWi-Fi利用料 (spモード)		合
	-300	キャンペーン割引料 (ドコモWi-Fi)		合
	-2,457	月々サポート適用額	本回線は11回目の適用 (全24回)	合
	3	ユニバーサルサービス料/基本	1番号あたり3円のご請求となります	合
◇請求等代金分割支払金	6,669	請求等代金分割支払金	11回目のご請求です。(全24回)	別
	6,669	ご請求は2020年10月請求まで、分割支払金残額は	86,697円です。	
◇消費税等相当額 (計)	642	消費税等相当額 (合計)	合算表示の料金合計×8%	
◇合計	13,907	合計		
<NTTドコモからのお知らせ>				
○従量利用期間は、8月末で 10年2か月となりました。				
○カケホーダイ/ライトプランご契約期間は8月末で 2か月となりました。				
○ポイントのお知らせ				
8月ご利用分に対する獲得ポイントは、 50です。				
(ポイント返呈の対称になるご利用金額は、 5,752円です。)				
※その他の獲得ポイントはWEBをご確認ください。				
○ステージのお知らせ				
8月末のステージは、 4thステージです。				

お客様電話番号等 BILLING NUMBER	[REDACTED]	請求年月 MONTH OF ISSUE	2019年 9月ご請求分
----------------------------	------------	------------------------	--------------

ご請求内訳 (お客様番号 [REDACTED])

内訳項目 金額(円) CHARGE BREAKDOWN BY CATEGORY (YEN)	内訳金額(円) AMOUNT (YEN)	請求内訳等詳細 DETAILS OF CHARGE BREAKDOWN	税区 TAI
※その他のステージ情報はWEBをご確認ください。			
◆基本使用料等(計)	1,700	ご利用期間 (8/1~8/31)	
◆通話料・通信料(計)	415	カケホーダイライト (スマホ/タブ) [iPhone]	合 3
◆ジャケット定額料等(計)	3,500	X1通話料	合 3
◆その他ご利用料金等(計)	-1,404	X1 SMS通話料	合 3
	300	X1サービス5.1G(小容量)定額料 (参考) 当月ご利用データ量	合 3
	750	spモード利用料	合 3
	50	ケータイお探しサービス利用料	合 3
	50	ドコモWi-Fi利用料 (spモード)	合 3
	300	spモード決済 (料金回収代行/電話料金分)	合 3
	324	ユニバーサルサービス料/基本	合 3
	3	端末等代金分割支払金	合 3
◆消費税等相当額(計)	533	端末等代金分割支払金	合 3
◆小計	5,588	(小計)	合 3
◆NTTファイナンスご利用料	108	口座振替のご案内等発行手数料	合 3
◆合計	8,696	合計	合 3
<p><NTTドコモからのお知らせ></p> <p>○カケホーダイ/ライトプランご契約期間は8月末で 2か月となりました。</p> <p>○8月ご利用分に対する獲得ポイントは、 40です。</p> <p>※その他の獲得ポイントはWEBをご確認ください。</p> <p>○8月末のステージは、 41hステージです。</p> <p>○個別にご請求のファミリー割引グループ電話番号。(2019年8月31日現在)</p> <p>090-8905-7397</p>			
◆基本使用料等(計)	5,200	ご利用期間 (8/1~8/31)	
◆その他ご利用料金等(計)	777	戸数・タイプ/プラン (参考) plus利用 ドコモ光電話基本使用料	合 3
	500	ドコモ光テレビオプション伝送サービス利用料	合 3
	450	光電話番号: 075-644-5352	合 3

お客様電話番号等 BILLING NUMBER		請求年月 MONTH OF ISSUE	2019年 9月ご請求分
----------------------------	--	------------------------	--------------

ご請求内訳 (お客様番号 [REDACTED])

* 80010003644500 *

内訳項目金額(円) CHARGE BREAKDOWN BY CATEGORY (YEN)	内訳金額(円) AMOUNT (YEN)	請求内訳等詳細 DETAILS OF CHARGE BREAKDOWN	税区分 TAX
◇消費税等相当額 (計) 492	324 3 492	テレビ視聴サービス利用料 ユニバーサルサービス料/基本 1番号あたり3円のご請求となります	非対象 合算
◇合計 6,969	6,969	消費税等相当額 (合計) 合算表示の料金合計×8%	
<p><NTTドコモからのお知らせ></p> <p>○継続利用期間は、8月末で 2か月となりました。</p> <p>○ドコモ光/戸建のご契約期間は8月末で 2か月となりました。</p> <p>○ポイントのお知らせ 8月ご利用分に対する獲得ポイントは、 60です。 (ポイント進呈の対象になるご利用金額は、 5,153円です。)</p> <p>*その他の獲得ポイントはWEBをご確認ください。</p> <p>○ステージのお知らせ 8月末のステージは、 4thステージです。 *その他のステージ情報はWEBをご確認ください。</p>			
<p>[NTT日本累計毎請求額]</p> <p>◇NTT西日本ご利用分 6,375</p>			
5,400 -1,100 1,020 480 100 3 472	フレッツ 光ネクスト F 単利用料 光はじめ割 ひかり電話A (エース) 定額料1 ひかり電話A (エース) 定額料2 ひかり電話対応機器使用料 ユニバーサルサービス料 消費税等相当額 (合計)	合算 合算 合算 合算	
◇NTT西日本分 (小計) 6,375	6,375	(小計)	
◇NTTファイナンスご利用分 540	540	回収代行料金 *	非対象
◇合計 6,915	6,915	合計 (1回線請求分)	
<p><電話番号毎の請求内訳></p> <p>◇NTT西日本ご利用分 6,375</p>			
5,400 -1,100 1,020 480 100 3 472	フレッツ 光ネクスト F 単利用料 光はじめ割 ひかり電話A (エース) 定額料1 ひかり電話A (エース) 定額料2 ひかり電話対応機器使用料 ユニバーサルサービス料 消費税等相当額 (合計)	8月 1日~ 8月31日 8月 1日~ 8月31日 8月 1日~ 8月31日 電話番号 は075-748-8815 8月 1日~ 8月31日、ひかり電 話A使用料は本料金と定額料1の合計で す。 8月 1日~ 8月31日 8月 1日~ 8月31日 1番号分 のご請求となります。 合算表示の料金合計×8%	合算 合算 合算 合算
◇NTT西日本分 (小計) 6,375	6,375	(小計)	
◇NTTファイナンスご利用分			

第5号の2様式(第7条関係)

政務活動費領収書貼付用紙

職員氏名(会派名)	馬場 紘平	整理番号	68		
費目	調査研究費・研修費・広報広報費・要請陳情等活動費・会費・資料作成費・資料購入費・事務経費(本費)・人件費				
支払内容	携帯電話代 10月分				
支払金額	13,376-	按分率	50%	計上額	6,688-
按分率の考え方	政務活動の割合が明らかでないため				
備考					
(領収書は、重ならないように貼付してください。)					

10/31

NTTファイナンス株式会社 電話料金等料金領収証 (おまとめ請求分)
RECEIPT OF TELECOMMUNICATION CHARGES

(2019年11月19日発行)

お客様電話番号等
(BILLING NUMBER)
お客様番号
(CUSTOMER NUMBER)

ご請求先氏名
(CUSTOMER NAME)
馬場 紘平 様

右記、ご利用料金を口座振替により領収いたしました。
The following amount was transferred from your account.

2019年 10月ご請求分
2019年 10月 31日振替

領収金額 (AMOUNT RECEIVED) 36,760 円

金融機関名
BANK/POST OFFICE * * * * *

口座番号
ACCOUNT * * *

印紙税申告納
付につき芝
税務署承認済

NTTファイナンス株式会社
〒108-0075
東京都港区港南1-2-70



※ 13,916 円 - dTV:540円 = 13,376 円

お客様電話番号等 BILLING NUMBER		請求年月 MONTH OF ISSUE	2019年10月ご請求分
----------------------------	---	------------------------	--------------

お 知 せ

13,916円
8,842円
6,977円

*** カケホ/ライトプラン ***
電話番号毎のご請求内訳をご確認ください。(2019年9月末現在)

*** ドコモからのお知らせ ***
2019年10月より、消費税率が10%へ引き上げられました。今月請求分については、9月にサービス提供した料金であるため消費税率8%を適用します。なお、「料金明細内訳書作成料」等一部については、2019年10月以降のサービス提供となるため、消費税率10%を適用します。

ご請求内訳 (お客様番号 )

内訳項目 金額(円) CHARGE BREAKDOWN BY CATEGORY (YEN)	内訳金額(円) AMOUNT (YEN)	請求内訳等詳細 DETAILS OF CHARGE BREAKDOWN	税区分 TAX
注: 本内訳は、各サービス提供事業者が発行したものです。			
〇 社毎の請求額合計 〇 NTT東日本ご請求額 〇 NTT西日本ご請求額 〇 NTTコミュニケーションズご請求額 〇 合計	29,735 6,375 650 36,760	詳細は電話番号毎内訳をご確認ください。	
〇 基本使用料等 (計) 〇 通話料・通短料 (計)	10,100 620	基本使用料 X1・SMS通信料 通話料・通短料・付加機能使用料等	合算 合算 合算
〇 パケット定額料等 (計)	9,500 -1,400 2,800	パケット定額料 (ドコモ光セット割) バック定額定額料 付加機能使用料等	合算 合算 合算
〇 端末等代金分割支払金	10,513	端末等代金分割支払金	非対象等
〇 消費税等相当額 (計) 〇 小計	1,686 29,735	消費税等相当額 (合計) (小計)	合算 合算
〇 NTTファイナンスご利用分			

*** 各通信サービス提供会社のサービスに関するお問い合わせ先 ***
NTT東日本、NTT西日本のお客様 島崎なしの「116」へ (一般電話からは無料)
NTTコミュニケーションズのお客様 0120-506608
NTTドコモのお客様 ドコモ携帯からは151 (無料) 0120-800-000
※各社分請求額のうち、料金回収代行分は、各社からNTTファイナンスへ請求事務を委託しています。

*** ユニバーサルサービス料について ***
ユニバーサルサービス料は、ユニバーサルサービス (NTT東日本の加入電話番号) の提供を確保するために必要を費用の一部を通信事業者全体で電話番号再割に充てて負担するユニバーサルサービス制度の趣旨に基づき、ご負担をお願いしている料金です。

お客様電話番号等 BILLING NUMBER	請求年月 MONTH OF ISSUE	2019年10月ご請求分
----------------------------	------------------------	--------------

ご請求内訳 (お客様番号 [REDACTED])

内訳項目金額(円) CHARGE BREAKDOWN BY CATEGORY (YEN)	内訳金額(円) AMOUNT (YEN)	請求内訳等詳細 DETAILS OF CHARGE BREAKDOWN	税区分 TAX
110	100	口座振替のご案内等発行手数料	合 算 #
	10	消費税等相当額 (合計)	合算#表示の料金合計×10%
◇合計	29,845	合計 (3回線請求分)	
		内、NTTドコモ8%分の対象総額は 17,872円です。	
		内、NTTファイナンス10%分の対象総額は 110円です。	
＜電話番号等の請求内訳＞			
[REDACTED]		ご利用期間 (9/1~9/30)	
◇基本使用料等 (計)	2,700	カケホーダイプラン (スマホ/タブ) iPhone	合 算
◇通話料・通帳料 (計)	33	Xi・SMS通帳料	合 算
◇ポケット定額料等 (計)	4,000	XiウルトラデータLパック定額料	合 算
	6,000	ドコモ光セット割	合 算
	-1,400	ずっとドコモ割プラス (料金割引)	合 算
	-600	(参考) 毎月ご利用データ量	合 算
	0	21.4G (通信速度制限含む)	合 算
◇その他ご利用料金等 (計)	300	spモード利用料	合 算
	300	留守番電話サービス利用料	合 算
	400	クラウド容量オプション利用料 (50GB)	合 算
	-400	クラウド (50GB) 割引料 (子育てPG)	合 算
	200	あんしんセキュリティ利用料	合 算
	1,026	AppleCare+ for iPhone利用料	非対象等
	500	dTV利用料	合 算
	280	dフォト利用料	合 算
	-280	dフォト割引料 (子育てPG)	合 算
	300	ドコモWi-Fi利用料 (spモード)	合 算
	-300	キャンペーン割引料 (ドコモWi-Fi)	合 算
	-2,457	月々サポート適用額	内 税
	3	ユニバーサルサービス料/基本	合 算
◇期末等代金分割支払金	6,669	期末等代金分割支払金	非対象等
	6,669	ご請求は2020年10月請求迄で、分割支払金残額は 12回目のご請求です。(全24回) 60,028円です。	
◇消費税等相当額 (計)	642	消費税等相当額 (合計)	合算表示の料金合計×8%
◇合計	13,916	合計	
＜NTTドコモからのお知らせ＞			
		○継続利用期間は、9月末で 10年3か月となりました。	
		○カケホーダイ/ライトプランご契約期間は9月末で 3か月となりました。	
		○ポイントのお知らせ	
		9月ご利用分に対する獲得ポイントは、 50です。	
		(ポイント進呈の対象になるご利用金額は、 5,761円です。)	
		※その他の獲得ポイントはWEBをご確認ください。	
		○ステージのお知らせ	
		9月末のステージは、 41hステージです。	
		※その他のステージ情報はWEBをご確認ください。	
◇基本使用料等 (計)		ご利用期間 (9/1~9/30)	

第5号の2様式(第7条関係)

政務活動費領収書貼付用紙

議員氏名(会派名)	馬場 紘平	整理番号	69
費目	調査研究費・研修費・広報広報費・要請陳情等活動費・会議費・資料作成費・資料購入費・事務所費(車費)・人件費		
支払内容	自宅電話・インターネット代 10月分		
支払金額	6,167.	按分率	25% 計上額 1,541.-
按分率の考え方	事務所状況等説明書に記載のとおり		
備考	<p>(領収書は、重ならないように貼付してください。)</p> <p>10/31</p>		

NTTファイナンス株式会社 電話料金等料金領収証 (おまとめ請求分)
RECEIPT OF TELECOMMUNICATION CHARGES

(2019年11月19日発行)

お客様電話番号等 (BILLING NUMBER)
お客様番号 (CUSTOMER NUMBER)

2019年10月ご請求分

2019年10月31日振替

ご請求先氏名 (CUSTOMER NAME)
馬場 紘平 様

領収金額 (AMOUNT RECEIVED)	36,760.円
金融機関名 BANK/POSTOFFICE	*****
口座番号 ACCOUNT	***

右記、ご利用料金を口座振替により領収いたしました。
The following amount was transferred from your account.

印紙税中自納
付につき芝
税務署承認済

NTTファイナンス株式会社
〒108-0075
東京都港区港南1-2-70



* 6,977円 - テレビ利用料 810円 = 6,167円

お客様電話番号等 BILLING NUMBER		請求年月 MONTH OF ISSUE	2019年10月ご請求分
----------------------------	--	------------------------	--------------

お 知 事

13,916円
8,842円
6,977円

*** カケホ/ライトプラン ***
電話番号毎のご請求内訳をご確認ください。(2019年9月末現在)

090-8237-0771

*** ドコモからのお知らせ ***

2019年10月より、消費税率が10%へ引き上げられました。今月請求分については、9月にサービス提供した料金であるため消費税率8%を適用します。なお、「料金明細内訳掛作成料」等一部については、2019年10月以降のサービス提供となるため、消費税率10%を適用します。

ご請求内訳 (お客様番号 [redacted])

内訳項目 CHARGE BREAKDOWN BY CATEGORY (YEN)	金額(円) AMOUNT (YEN)	請求内訳等詳細 DETAILS OF CHARGE BREAKDOWN	税区分 TAX
[計] 社内の請求額合計		詳細は電話番号毎内訳をご確認ください。	
◇NTTドコモ分ご請求額	29,735		
◇NTT西日本分ご請求額	6,375		
◇NTTファイナンス分ご請求額	650		
◇合計	36,760		
◇基本使用料等 (計)	10,100	基本使用料	合 界
◇通話料・通信料 (計)	620	X1通話料	合 界
	63	X1・SMS通話料	合 界
	8	国内通話料・ドコモ光電話	合 界
◇パケット定額料等 (計)	9,500	X1パケット定額料 (スマートフォン)	合 界
	-1,400	パケット定額料 (ドコモ光セット割)	合 界
	600	X1パケット定額料 (スマートフォン)	合 界
	0	パケット定額料	合 界
◇他ご利用料等 (計)	2,800	付加機能使用料等	合 界
	1,026	AD・L・C・T・G+利用料	非対象等
	324	テレビ視聴サービス利用料	非対象等
	0	ドコモWi-Fi+利用料	合 界
	324	spモード決済 (料金回収代行/継続料金分)	内 界
	-5,238	月々サポート適用額	内 界
	9	ユニバーサルサービス料	合 界
◇請求取代金分割支払金	10,513	請求取代金分割支払金	非対象等
◇消費税等相当額 (計)	1,686	消費税等相当額 (合計)	合算表示の料金合計×8%
◇小計	29,735	(小計)	
◇NTTファイナンスご利用分			

*** 各通信サービス提供会社のサービスに関するお問い合わせ先 ***

NTT東日本、NTT西日本のお客様 局番なしの「116」へ (一般電話からは無料)
NTTコミュニケーションズのお客様 0120-608806
NTTドコモのお客様 ドコモショップからは151 (無料) 0120-800-000

*各社分請求額のうち、料金回収代行分は、各社からNTTファイナンスへ請求事務を委託しています。

*** ユニバーサルサービス料について ***

ユニバーサルサービス料は、ユニバーサルサービス (NTT東西の加入電話等) の提供を確保するために必要を費用の一部を通信事業者全体で電話番号数に応じて負担するユニバーサルサービス制度の趣旨に基づき、ご負担をお願いしている料金です。

お客様電話番号等 BILLING NUMBER XXXXXXXXXX 請求年月 MONTH OF ISSUE 2019年10月ご請求分

ご請求内訳 (お客様番号 XXXXXXXXXX)

内訳項目 CHARGE BREAKDOWN BY CATEGORY (YEN)	金額(円) AMOUNT (YEN)	内訳金額(円) AMOUNT (YEN)	請求内訳等詳細 DETAILS OF CHARGE BREAKDOWN	税区分 TAX
内訳項目 金額(円)	1,700	1,700	カケホーダイライト (スマホ/タブ) [iPhone]	合 算
◇通話料・通信料 (計)	650	620	XI通話料 (合計)	合 算
		(540)	(内訳) ファミ割適用 (ドコモ)	
		(-540)	(内訳) ファミリー割引料 (ドコモ)	
		(620)	(内訳) 通常通話料金適用	
		30	XI・SMS通信料	
◇パケット定額料等 (計)	3,500	3,500	XIデータパック (小容量) 定額料	合 算
		0	(参考) 毎月ご利用データ量	合 算
◇その他ご利用料金等 (計)	-1,404	300	spモード利用料	合 算
		750	ケータイ補償 i Phone&i Pad760	合 算
		50	ケータイお探しサービス利用料	合 算
		-50	ケータイお探しサービス割引料	合 算
		300	ドコモWi-Fi利用料 (spモード)	合 算
		-300	キャンペーン割引料 (ドコモWi-Fi)	合 算
		324	spモード快積 (料金回収代行/継続課金分)	内 税
		-2,781	月々サポート適用額	内 税
		3	ユニバーサルサービス料/基本	合 算
◇端末等代金分割支払金	3,844	3,844	端末等代金分割支払金	非対象
			ご請求は2019年11月請求迄で、分割支払金残額は	
◇消費税等相当額 (計)	552	552	消費税等相当額 (合計)	
◇小計	8,842	8,842	(小計)	
◇NTTファイナンスご利用分	110	100	口座振替のご案内等発行手数料	合 算
		10	消費税等相当額 (合計)	
◇合計	8,952	8,952	合計	
			内、NTTドコモ8%分の対象総額は	
			内、NTTファイナンス10%分の対象総額は	
			<NTTドコモからのお知らせ>	
			○継続利用期間は、9月末で	
			○カケホーダイ/ライトプランご契約期間は9月末で	
			○ポイントのお知らせ	
			9月ご利用分に対する獲得ポイントは、	
			(ポイント過剰の対象になるご利用金額は、	
			*その他の獲得ポイントはWEBをご確認ください。	
			○ステージのお知らせ	
			9月末のステージは、	
			*その他のステージ情報はWEBをご確認ください。	
			○個別にご請求のファミリー割引グループ電話番号。	
			090-6201-0771	
			090-5906-7397	
			ご利用期間 (9/1~9/30)	
◇基本使用料 (計)	5,700	5,200	戸使・タイプA/西	合 算
		0	(参考) p!o!a利用	合 算
◇通話料・通信料 (計)		500	ドコモ光電話基本使用料	合 算

お客様電話番号等 BILLING NUMBER	XXXXXXXXXXXX	請求年月 MONTH OF ISSUE	2019年10月ご請求分
----------------------------	--------------	------------------------	--------------

ご請求内訳 (お客様番号 XXXXXXXXXXXX)

内訳項目 CHARGE BREAKDOWN BY CATEGORY (YEN)	金額(円) AMOUNT (YEN)	請求内訳等 DETAILS OF CHARGE BREAKDOWN	期 PERIOD	税区分 TAX
◇その他ご利用料金等 (計) 777	8 777 450 324 3	国内通話料 ドコモ光テレビオプション伝送サービス利用料 テレビ視聴サービス利用料 ユニバーサルサービス料/基本	8月ご利用分	合 算 合 算 非対象等 合 算
◇消費税等相当額 (計) 492	492	消費税等相当額 (合計)	台算表示の料金合計×8%	
◇合計 6,977	6,977	合計		
<p><NTTドコモからのお知らせ></p> <ul style="list-style-type: none"> ○継続利用期間は、9月まで 3か月となりました。 ○ドコモ光/戸建のご契約期間は9月まで 3か月となりました。 ○ポイントのお知らせ 9月ご利用分に対する獲得ポイントは、60です。 (ポイント返還の対象になるご利用金額は、6,161円です。) ※その他の獲得ポイントはWEBをご確認ください。 ○ステータスのお知らせ 9月卒のステータスは、41hステータスです。 ※その他のステータス情報はWEBをご確認ください。 				
【NTT西日本単計毎請求前】 ◇NTT西日本ご利用分 6,375	5,400 -1,100 1,020 480 100 3 472	フレッツ 光ネクスト F 単利用料 光はじめ割 ひかり電話A (エース) 定額料1 ひかり電話A (エース) 定額料2 ひかり電話対応機器使用料 ユニバーサルサービス料 消費税等相当額 (合計)		合 算 合 算 合 算 合 算 合 算 合 算
◇NTT西日本分 (小計) 6,375	6,375	(小計)		
◇NTTファイナンスご利用分 540	540	回収代行料金 *		非対象等
◇合計 6,915	6,915	合計	(1回繰請求分)	
<電話番号毎の請求内訳>				
◇NTT西日本ご利用分 6,375	5,400 -1,100 1,020 480 100 3 472	フレッツ 光ネクスト F 単利用料 光はじめ割 ひかり電話A (エース) 定額料1 ひかり電話A (エース) 定額料2 ひかり電話対応機器使用料 ユニバーサルサービス料 消費税等相当額 (合計)	9月1日～9月30日 9月1日～9月30日 9月1日～9月30日 電話番号は075-748-8815 9月1日～9月30日 ひかり電話A使用料は本料金と定額料1の合計です。 9月1日～9月30日 9月1日～9月30日 1番号分 のご請求となります。	合 算 合 算 合 算 合 算 合 算 合 算 合 算
◇NTT西日本分 (小計)			台算表示の料金合計×8%	

第5号の2様式 (第7条関係)

政務活動費領収書貼付用紙

議員氏名(会派名)	馬場 紘平	整理番号	70
費 目	調査研究費・研修費・広報広報費・要請陳情等活動費・会費・資料作成費・資料購入費・事務所費(事務費)・人件費		
支払内容	携帯電話代 11月分		
支払金額	13,537	按分率	50% 計上額 6,768
按分率の考え方	政務活動の割合が明らかでないため		
備 考	(領収書は、重ならないように貼付してください。)		

12/2

NTTファイナンス株式会社 電話料金等料金領収証 (おまとめ請求分)
 RECEIPT OF TELECOMMUNICATION CHARGES

(2019年12月17日発行)

お客様電話番号等
 (BILLING NUMBER)
 お客様番号
 (CUSTOMER NUMBER)

ご請求先氏名
 (CUSTOMER NAME)
 馬場 紘平 様

右記、ご利用料金を口座振替により領収いたしました。
 The following amount was transferred from your account.

2019年 11月ご請求分
 2019年 12月 2日振替

領収金額 (AMOUNT RECEIVED) 37,490 円

金融機関名
 BANK/POST OFFICE * * * * *

口座番号
 ACCOUNT * * *

印紙税中借納
 付につき差
 税控額承認済

NTTファイナンス株式会社
 〒108-0075
 東京都港区港南1-2-70

※ 14,087 円 - dTV: 550円 = 13,537 円

お客様電話番号 BILLING NUMBER		請求年月 MONTH OF ISSUE	2019年11月ご請求分
---------------------------	--	------------------------	--------------

お 知 ら せ

	14,087円
	9,162円
	7,098円

*** カケホ/ライトプラン ***
電話番号毎のご請求内訳をご確認ください。(2019年10月末現在)

*** ドコモからのお知らせ ***
2019年10月より、消費税率が10%へ引き上げられました。今月請求分(2019年10月ご利用分)より、消費税率10%を適用いたします。

ご請求内訳 (お客様番号)

内訳項目 CHARGE BREAKDOWN BY CATEGORY (YEN)	金額(円) AMOUNT (YEN)	請求内訳等詳細 DETAILS OF CHARGE BREAKDOWN	税区分 TAX
[会社毎の請求額合計]			
◆NTTドコモ共済請求額	30,347		
◆NTT西日本分請求額	6,493		
◆NTTコミュニケーションズ分請求額	650		
◇合計	37,490		
[NTTドコモ共済請求額]			
◇基本使用料等 (計)	10,100	基本使用料	合 算
◇通話料・通信料 (計)	852	X1通話料	合 算
	72	X1・SMS通話料	合 算
◇パケット定額料等 (計)	7,500	X1パケット定額料 (データパック)	合 算
	-1,400	パケット定額料 (ドコモ光セット割)	合 算
	-600	X1パケット定額料 (ずっとドコモ割プラス)	合 算
	0	パケット定額料	合 算
◇その他ご利用料金等 (計)	743	付加価値利用料金等	合 算
	2,800	AppleCare+利用料	非対象等
	1,026	テレビ視聴サービス利用料	非対象等
	330	ドコモWi-Fi利用料	合 算
	0	ドコモWi-Fi利用料	合 算
	330	ドコモWi-Fi利用料 (料金回収代行/継続料金分)	合 算
	-5,238	月々サポート適用額	内 税
	9	ユニバーサルサービス料	合 算
◇端末等代金分割支払金	10,513	端末等代金分割支払金	非対象等
◇消費税等相当額 (計)	2,125	消費税等相当額 (合計)	
◇小計	30,347	(小計)	
◆NTTファイナンスご利用分	110	口座振替のご系内等発行手数料	合 算

各通信サービス提供会社のサービスに関するお問い合わせ先
NTT東日本、NTT西日本のお客様 局番なしの「116」へ(一般電話からは無料)
NTTコミュニケーションズのお客様 0120-506506
NTTドコモのお客様 ドコモ割等からは151(無料) 0120-800-000
※各社分請求額のうち、料金回収代行分は、各社からNTTファイナンスへ請求事務を委託しています。

ユニバーサルサービス料について
ユニバーサルサービス料は、ユニバーサルサービス(NTT東日本の加入電話等)の提供を確保するために必要な費用の一部を通信事業者全体で定額負担に応じて負担するユニバーサルサービス制度の趣旨に基づき、ご負担をお願いしている料金です。

お客様電話番号等 BILLING NUMBER [REDACTED] 請求年月 MONTH OF ISSUE 2019年11月ご請求分

ご請求内訳 (お客様番号 [REDACTED])

内訳項目 CHARGE BREAKDOWN BY CATEGORY (YEN)	金額(円) AMOUNT (YEN)	請求内訳等詳細 DETAILS OF CHARGE BREAKDOWN	税区分 TAX
内訳金額(円) AMOUNT (YEN)	10	消費税等相当額(合計)	合算表示の料金合計×10%
◇合計	30,457	合計	(3回繰前請求分)
◇電話番号等の請求内訳			
[REDACTED]			
◇基本使用料等(計)	2,700	ご利用期間(10/1~10/31)	
◇通話料・通信料(計)	42	カケホーダイプラン(スマホ/タブ) iPhone	合算
◇パケット定額料等(計)	4,000	Xi・SMS通信料	10月ご利用分 合算
その他ご利用料金等(計)	-128	Xiウルトラデータパック定額料	合算
	300	ドコモ光セット割	合算
	300	ずっとドコモ割プラス(料金割引)	合算
	400	(参考) 毎月ご利用アンケート	18.9G(通信速度制限含む) 合算
	-400	spモード利用料	合算
	200	留守番電話サービス利用料	合算
	1,026	クラウド容量オプション利用料(50GB)	合算
	X 500	クラウド(50GB)割引料(子育てPG)	合算
	280	あんしんセキュリティ利用料	合算
	-280	Apple Care+ for iPhone利用料	非対象等
	300	dTV利用料	合算
	-300	dフォト利用料	合算
	-2,457	dフォト割引料(子育てPG)	合算
	3	ドコモWi-Fi利用料(spモード)	合算
◇端末等代金分割支払金	6,669	キャンペーン割引料(ドコモWi-Fi)	合算
	6,669	月々サポート適用額	本回額は13回目の適用(全24回) 1番号あたり3円のご請求となります 合算
◇消費税等相当額(計)	804	ユニバーサルサービス料/基本	
◇合計	14,087	端末等代金分割支払金	13回目のご請求です。(全24回) ご請求は2020年10月請求迄で、分割支払金残額は 73,359円です。 消費税等相当額(合計) 合算表示の料金合計×10%
◇NTTドコモからのお知らせ			
○継続利用期間は、10月末で 10年4か月となりました。			
○カケホーダイ/ライトプランご契約期間は10月末で 4か月となりました。			
○ポイントのお知らせ			
10月ご利用分に対する獲得ポイントは、50です。			
〈ポイント満額の対象になるご利用金額は、5,811円です。〉			
※その他の獲得ポイントはWEBをご確認ください。			
○ステータジのお知らせ			
10月末のステータジは、41hステータジです。			
※その他のステータジ情報はWEBをご確認ください。			
ご利用期間(10/1~10/31)			
◇基本使用料等(計)	1,700	カケホーダイライト(スマホ/タブ) [iPhone]	合算
◇通話料・通信料(計)	810	Xi通話料	合算

第5号の2様式(第7条関係)

政務活動費領収書貼付用紙

議員氏名(会派名)	馬場 紘平	整理番号	71
費 目	調査研究費・研修費・広報広報費・要請陳情等活動費・会費・資料作成費・資料購入費・事務所費(事務費)・人件費		
支払内容	自宅電話・インターネット代 // 月分		
支払金額	6,273	按分率	25% 計上額 1,568
按分率の考え方	事務所状況等説明書に記載のとおり		
備 考	(領収書は、重ならないように貼付してください。)		

12/2

NTTファイナンス株式会社 電話料金等料金領収証 (おまとめ請求分)
RECEIPT OF TELECOMMUNICATION CHARGES

(2019年12月17日発行)

お客様電話番号等 (BILLING NUMBER)
お客様番号 (CUSTOMER NUMBER)

ご請求先氏名 (CUSTOMER NAME)
馬場 紘平 様

右記、ご利用料金を口座振替により領収いたしました。
The following amount was transferred from your account.

2019年 11月ご請求分	
2019年 12月 2日振替	
領収金額 (AMOUNT RECEIVED)	37,490 円
金融機関名 BANK/POSTOFFICE	*****
口座番号 ACCOUNT	***

印紙税申告納付につきは 税務署承認済

NTTファイナンス株式会社
〒108-0075
東京都港区港南1-2-70

* 7,098円 - テレビ利用料 825円 = 6,273円

お客様電話番号
BILLING NUMBER

請求年月
MONTH OF ISSUE

2019年11月ご請求分

お 知 せ

14,087円
9,162円
7,098円

*** カケホ/ライトプラン ***
電話番号毎のご請求内訳をご確認ください。(2019年10月末現在)

*** ドコモからのお知らせ ***
2019年10月より、消費税率が10%へ引き上げられました。今月請求分(2019年10月ご利用分)より、消費税率10%を適用いたします。

ご請求内訳 (お客様番号 [])

内訳項目 CHARGE BREAKDOWN BY CATEGORY (YEN)	内訳金額 (円) AMOUNT (YEN)	請求内訳等詳細 DETAILS OF CHARGE BREAKDOWN	税区分 TAX
[] 各社毎の請求額合計			
ドコモからのご請求額	30,347		
NTT西日本分のご請求額	6,493		
NTTドコモファイナンス分のご請求額	650		
◇合計	37,490		
[NTTドコモからのご請求額]			
◇基本使用料等 (計)	10,100	基本使用料	各社
◇通話料・通話料 (計)	852		各社
◇メッセージ定額料等 (計)	72	XI-SMS定額料	各社
◇ポケット定額料等 (計)	9,500	XIポケット定額料 (データバック)	各社
	-1,400	ポケット定額料 (ドコモ光サービス)	各社
	-600	XIポケット定額料 (ずっとドコモ割プラス)	各社
	0	バックアップ定額料	各社
◇その他ご利用料金等 (計)	2,800	各種補償利用料等	各社
	1,026	AppleCare+利用料	非対象
	350	テレビ観戦サービス利用料	追加料金
	0	ドコモWi-Fi利用料	各社
	350	ドコモドキュメント代行/印刷料金等	各社
	-5,238	月々サポート適用額	内訳
	9	ドコモクラウドサービス料	各社
◇期末代金分割支払金	10,513	期末代金分割支払金	非対象
◇消費税等相当額 (計)	2,125	消費税等相当額 (合計)	計算請求の別表合計×10%
◇小計	30,347	(小計)	
◇NTTファイナンスご利用分	110	口座振替のご案内発行手数料	各社

各通信サービス提供会社のサービスに関するお問い合わせ先

NTT東日本、NTT西日本のお客様 局番なしの「116」へ (一般電話からは無料)
NTTコミュニケーションズのお客様 0120-506508
NTTドコモのお客様 ドコモ携帯からは161 (無料) 0120-800-000
※各社分請求額のうち、料金回収代行分は、各社からNTTファイナンスへ請求事務を委託しています。

各通信サービスがサービス料以外の料金

各通信サービスがサービス料以外の料金(NTT東日本の加入電話料)の提供を確保するために必要を費用の一部を通信事業者全体で電話料金に負担するユニバーサルサービス制度の趣旨に基づき、ご負担をお願いしている料金です。

R30041311025 00229 00102 00

お客様電話番号等 BILLING NUMBER	請求年月 MONTH OF ISSUE	2019年11月ご請求分
----------------------------	------------------------	--------------

ご請求内訳 (お客様番号 [REDACTED])

内訳項目 CHARGE BREAKDOWN BY CATEGORY (YEN)	金額(円) AMOUNT (YEN)	内訳金額(円) AMOUNT (YEN)	請求内訳等詳細 DETAILS OF CHARGE BREAKDOWN	税区分 TAX	
◇パケット定額料等 (計)	3,500	30	XI・SMS通信料	10月ご利用分	合算
	3,500	0	XIデータSパック (小容量) 定額料 (参考) 当月ご利用データ量	1.4G (通信速度制限含む)	合算
◇その他ご利用料金等 (計)	-1,398	300	spモード利用料		合算
		750	ケータイ補償 iPhone&iPad750		合算
		50	ケータイお探しサービス利用料		合算
		-50	ケータイお探しサービス割引料		合算
		300	ドコモWiFi利用料 (spモード)		合算
		-300	キャンペーン割引料 (ドコモWiFi)		合算
		330	spモード決済 (料金額収代行/継続料金分)	11月請求分	内税
		-2,781	月々サポート適用額	本回額は24回目の適用 (金24回)	内税
		3	ユニバーサルサービス料/基本	1番号あたり3円のご請求となります	合算
◇請求等代金分割支払金	3,844	3,844	請求等代金分割支払金	24回目のご請求です。(金24回)	非対象
			ご請求は2019年11月請求まで、分割支払金残額は0円です。		
消費税等相当額 (計)	706	706	消費税等相当額 (合計)	合算表示の料金合計×10%	
◇小計	9,162	9,162	(小計)		
◇NTTファイナンスご利用分	110	100	口座振替のご案内等実行手数料	11月請求分	合算
		10	消費税等相当額 (合計)	合算表示の料金合計×10%	
◇合計	9,272	9,272	合計		
<p><NTTドコモからのお知らせ></p> <p>○継続利用期間は、10月末で 10年4か月となりました。</p> <p>○カケホーダイ/ライトプランご契約期間は10月末で 4か月となりました。</p> <p>○ポイントのお知らせ</p> <p>10月ご利用分に対する獲得ポイントは、 40です。</p> <p>(ポイント進呈の対象になるご利用金額は、 4,534円です。)</p> <p>※その他の獲得ポイントはWEBをご確認ください。</p> <p>○ステージのお知らせ</p> <p>10月末のステージは、 4thステージです。</p> <p>※その他のステージ情報はWEBをご確認ください。</p> <p>○個別にご請求のファミリー割引グループ電話番号。 (2019年10月31日現在)</p> <p>090-8201-0771 090-5905-7397</p> <p>ご利用期間 (10/1~10/31)</p>					
◇基本使用料等 (計)	5,700	5,200	声速・タイプA/西		合算
		0	(参考) plala利用		合算
◇その他ご利用料金等 (計)	783	500	ドコモ光電話基本使用料	光電話番号: 075-644-5352	合算
		450	ドコモ光テレビオプション伝送サービス利用料		合算
		330	テレビ視聴サービス利用料		非対象
		3	ユニバーサルサービス料/基本	1番号あたり3円のご請求となります	合算
◇消費税等相当額 (計)	615	615	消費税等相当額 (合計)	合算表示の料金合計×10%	
◇合計	7,098	7,098	合計		

第5号の2様式(第7条関係)

政務活動費領収書貼付用紙

議員氏名(会派名)	馬場 紘平	整理番号	72		
費目	調査研究費・研修費・広報広報費・要請陳情等活動費・会議費・資料作成費・資料購入費・事務費(車費)・人件費				
支払内容	携帯電話代 / 2月分				
支払金額	13,534	按分率	50%	計上額	6,767
按分率の考え方	政務活動の割合が明らかでないため				
備考					

1/6

(領収書は、重ならないように貼付してください。)

NTTファイナンス株式会社 電話料金等料金領収証 (おまとめ請求分)
RECEIPT OF TELECOMMUNICATION CHARGES

(2020年 1月18日発行)

お客様電話番号等
(BILLING NUMBER)
お客様番号
(CUSTOMER NUMBER)

ご請求先氏名
(CUSTOMER NAME)
馬場 紘平 様

2019年 12月ご請求分
2020年 1月 6日振替

領収金額 (AMOUNT RECEIVED) 37,911 円

金融機関名
BANK/POST OFFICE * * * * *

口座番号
ACCOUNT * * *

右記、ご利用料金を口座振替により領収いたしました。
The following amount was transferred from your account.

印紙税申告納付につき芝
税務局承認済

NTTファイナンス株式会社
〒108-0075
東京都港区港南1-2-70

※ 14,084円 - dTV:550円 = 13,534円

12

お客様電話番号等 BILLING NUMBER		請求年月 MONTH OF ISSUE	2019年12月ご請求分
----------------------------	--	------------------------	--------------

お 知 ら せ

14,084円
9,659円
7,115円

*** カゲホ/ライトプラン ***
電話番号毎のご請求内訳をご確認ください。(2019年11月末現在)

*** ドコモからのお知らせ ***
ユニバーサルサービス制度の番号単価の改定に伴い、2020年1月ご利用分からユニバーサルサービス料を1電話番号当たり月額3円(税抜)から2円(税抜)に改定いたします。詳しくはドコモのホームページにてご確認ください。引き続きお客様のご理解とご協力を賜りますようお願い申し上げます。

ご請求内訳 (お客様番号)

内訳項目 CHARGE BREAKDOWN BY CATEGORY (YEN)	金額(円) AMOUNT (YEN)	請求内訳等詳細 DETAILS OF CHARGE BREAKDOWN	税区分 TAX
[小計] 各社の請求額合計		詳細は電話番号毎内訳をご覧ください。	
◇NTTドコモ分ご請求額	30,758		
◇NTT西日本分ご請求額	6,493		
◇NTTファイナンス分ご請求額	660		
◇合計	37,911		
[NTTドコモ集計毎請求額]			
◇基本使用料等(計)	10,100	基本使用料	合 算
◇通話料・通信料(計)	232	XI通話料 XI・SMS通信料 圏内通話料(ドコモ光電話)	合 算 合 算 合 算
◇パケット定額料等(計)	7,500	XIパケット定額料(データパック) パケット定額料(ドコモ光セット割) XIパケット定額料(ガラとドコモ割プラス) パック定額加償料	合 算 合 算 合 算 合 算
◇その他ご利用料金等(計)	4,194	付加価値使用料等 App Care+利用料 テレビ視聴サービス利用料 ドコモWi-Fi利用料 ドコモ払い/d払い(ご利用代金) spモード決済(料金回収代行/総額課金分) 月々サポート適用額 ユニバーサルサービス料	合 算 非対象等 非対象等 合 算 非対象等 内 税 内 税 合 算
◇請求等代金分割支払金	6,669	請求等代金分割支払金	非対象等
◇消費税等相当額(計)	2,063	消費税等相当額(合計)	
◇小計	30,758	(小計)	合算表示の料金合計×10%

各通信サービス提供会社のサービスに関するお問い合わせ先
NTT東日本、NTT西日本のお客様 局番なしの「116」へ(一斉電話からは無料)
NTTコミュニケーションズのお客様 0120-506608
NTTドコモのお客様 ドコモ携帯からは151(無料) 0120-800-000
※各社分請求額のうち、料金回収代行分は、各社からNTTファイナンスへ請求事務を委託しています。

ユニバーサルサービス料について
ユニバーサルサービス料は、ユニバーサルサービス(NTT東西の加入電話等)の提供を確保するために必要な費用の一部を通信事業者全体で電話番号数に応じて負担するユニバーサルサービス制度の趣旨に基づき、ご負担をお願いしている料金です。

第5号の2様式（第7条関係）

政務活動費領収書貼付用紙

職員氏名(会派名)	馬場 紘平	整理番号	173
費目	調査研究費・研修費・広報広報費・要請陳情等活動費・会費・資料作成費・資料購入費・事務所費・事務費・人件費		
支払内容	自宅電話・インターネット代 12月分		
支払金額	6,290	按分率	25% 計上額 1,572-
按分率の考え方	事務所状況等説明書に記載のとおり		
備考			

(領収書は、重ならないように貼付してください。)

1/6

NTTファイナンス株式会社 通信料金等料金領収証 (おまとめ請求分)
 RECEIPT OF TELECOMMUNICATION CHARGES

(2020年 1月 18日発行)

お客様電話番号等
(BILLING NUMBER)
 お客様番号
(CUSTOMER NUMBER)

ご請求先氏名
(CUSTOMER NAME)
 馬場 紘平 様

右記、ご利用料金を口座振替により領収いたしました。
 The following amount was transferred from your account.

2019年 12月ご請求分
 2020年 1月 6日振替

領収金額:(AMOUNT RECEIVED) 37,911: 円

金融機関名
BANK/POST OFFICE * * * * *

口座番号
ACCOUNT * * *

印紙税申告納付につきは 税務署承認済

NTTファイナンス株式会社
 〒108-0075
 東京都港区港南1-2-70

* 7,115円 - フレビ利用料 825円 = 6,290円

お客様電話番号等 BILLING NUMBER		請求年月 MONTH OF ISSUE	2019年12月ご請求分
----------------------------	--	------------------------	--------------

お 知 ら せ

14,084円
9,559円
7,115円

*** カゲホ/ライトプラン ***
電話番号毎のご請求内訳をご確認ください。(2019年11月末現在)

*** ドコモからのお知らせ ***
ユニバーサルサービス制度の番号単位の改定に伴い、2020年1月ご利用分からユニバーサルサービス料を1電話番号当たり月額3円(税抜)から2円(税抜)に改定いたします。詳しくはドコモのホームページにてご確認ください。引き続きお客様のご理解とご協力を賜りますようお願い申し上げます。

ご請求内訳 (お客様番号)

内訳項目 CHARGE BREAKDOWN BY CATEGORY (YEN)	金額(円) AMOUNT (YEN)	請求内訳等詳細 DETAILS OF CHARGE BREAKDOWN	税区分 TAX
[社毎の請求額合計]			
◇NTTドコモ分ご請求額	30,758		
◇NTT西日本分ご請求額	6,493		
◇NTTファイナンス分ご請求額	660		
◇合計	37,911		
[NTTドコモ集計請求額]			
◇基本使用料等 (計)	10,100	基本使用料	合 算
◇通話料・通信料 (計)	232	XI通話料 XI・SMS通信料 国内通話料 (ドコモ光電話)	合 算 合 算 合 算
◇パケット定額料等 (計)	7,500	XIパケット定額料 (データパック) パケット定額料 (ドコモ光セット割) XIパケット定額料 (ずうとドコモ割プラス) パケット定額通信料	合 算 合 算 合 算 合 算
◇その他ご利用料金等 (計)	4,194	付加機能使用料等 AppleCare+利用料 テレビ視聴サービス利用料 ドコモWi-Fi利用料 ドコモ払い/d払い (ご利用代金) spモード決済 (料金徴収代行/継続料金分) 月々サポート適用額 ユニバーサルサービス料	合 算 非対象等 非対象等 各 算 非対象等 内 税 内 税 合 算
◇端末等代金分割支払金	6,669	端末等代金分割支払金	非対象等
◇消費税等相当額 (計)	2,063	消費税等相当額 (合計)	
◇小計	30,758	(小計)	合算表示の料金合計×10%

*** 各通信サービス提供会社のサービスに関するお問い合わせ先 ***
NTT東日本、NTT西日本のお客様 番号なしの「116」へ (一般電話からは無料)
NTTコミュニケーションズのお客様 0120-506506
NTTドコモのお客様 ドコモ携帯からは151(有料) 0120-800-000
※各社分請求額のうち、料金徴収代行分は、各社からNTTファイナンスへ請求事務を委託しています。

*** ユニバーサルサービス料について ***
ユニバーサルサービス料は、ユニバーサルサービス (NTT東日本の加入電話等) の提供を確保するために必要な費用の一部を通信事業者全体で電話番号数に応じて負担するユニバーサルサービス制度の仕組みに基づき、ご負担をお願いしている料金です。

H30041311025 01032 00484 00

お客様電話番号等 BILLING NUMBER		請求年月 MONTH OF ISSUE	2019年12月ご請求分
----------------------------	--	------------------------	--------------

73

ご請求内訳 (お客様番号 XXXXXXXXXX)

内訳項目 CHARGE BREAKDOWN BY CATEGORY (YEN)	金額(円) AMOUNT (YEN)	請求内訳等詳細 DETAILS OF CHARGE BREAKDOWN	税区分 TAX
◇パケット定額料等 (計)	3,500	(内訳) ファミ初通月 (Fコモ) (内訳) ファミ11/11初通月 (Fコモ) (内訳) 通常通話料金通月 *11/15分5通話料 *1アーサーサービス (Fコモ) 追加料 (参考) 当月ご利用アータ量 0.60 (通話速度制限含む)	対象電番] 60円×1.00% 11月ご利用分
◇その他ご利用料金等 (計)	3,539	spモード利用料 ケータイお探しサービス利用料 ドコモWi-Fi利用料 (spモード) キャンペーン割引料 (電話サービス) ドコモ払い/d払い (ご利用代金) spモード決済 (料金回収代行/継続料金分)	12月請求分 11月請求分
◇基本使用料等 (計)	5,700	ユニバーサルサービス料/基本 消費税等相当額 (合計)	1番号あたり3円のご請求となります 合算表示の料金合計×1.0%
◇小計	9,559	(小計)	
◇NTTファイナンスご利用分	110	口座振替のご案内等発行手数料 消費税等相当額 (合計)	合算表示の料金合計×1.0%
◇合計	9,669	合計	
<p>○総額利用期間は、11月まで 10年5か月となりました。</p> <p>○カケホーダイ/ライトプランご利用期間は、11月まで、6か月ご利用となりました。</p> <p>○ポイントのお知らせ 11月ご利用分は、60ポイントです。 (ポイント適用の対象になるご利用金額は、6,480円です。)</p> <p>○ステージのお知らせ ※その他のステージ情報はWEBをご確認ください。</p> <p>○個別にご請求のファミリー割引グループ電話番号 090-6201-0771 090-5905-7397</p> <p>ご利用期間 (11/1~11/30)</p> <p>戸籍・タイプA/西 ドコモ光電話基本使用料 光電話番号: 075-644-6352</p> <p>国内通話料 10月ご利用分</p> <p>ドコモ光テレビオプション伝送サービス利用料 テレビ視聴サービス利用料</p> <p>ユニバーサルサービス料/基本 11月請求分 11月請求分</p> <p>消費税等相当額 (合計) 合算表示の料金合計×1.0%</p>			
◇基本使用料等 (計)	5,700		合算
◇通話料・通信料 (計)	16		合算
◇その他ご利用料金等 (計)	783		合算
◇消費税等相当額 (計)	616		合算
◇合計	7,115	合計	

第5号の2様式(第7条関係)

政務活動費領収書貼付用紙

議員氏名(会派名)	馬場 紘平	整理番号	74
費目	調査研究費・研修費・広報広報費・要請接待等活動費・会費・資料作成費・資料購入費・事務所費(事務費)・人件費		
支払内容	名刺(500枚)		
支払金額	8,360	按分率	100% 計上額 8,360-
按分率の考え方	政務活動専用のもちによる		
備考			

(領収書は、重ならないように貼付してください。)

1/29

ご利用明細書

●本日は[]をご利用いただきありがとうございます●

お取扱い日時	お取扱店番・ご利用内容	
0201291447	お振込	
取引種別(お取扱い店) 振込種別	科目・口座番号	
加算額	振込手数料	差引額
000028	¥110	¥8250
メッセージコード(振込支店)	残	高
*本		
お振込先		
京郵銀行		
西京橋支店		
普通 4055164		
ユ)ニュープリント 様		
ご依頼人		
フカイキ イツ ハ ハ コウハイ 様		
075414-5566		
ご案内	[お知らせ欄]	
	お つ り	
	*本	

602-8041

京都市上京区藪之内町 京都府庁内

日本共産党京都府会議員団 様

有限会社ニュープリント
 615-0835 京都市右京区西京極堤下町12-2
 TEL 075-321-5428 FAX 075-321-7558
 Mail nprint@amber.plala.jp
 お振込の場合は
 京都銀行 西京極支店 普通 No. 4055164
 京都中央信用金庫 外/支店 普通 No. 0304445
 京都信用金庫 西京極支店 普通 No. 0377555

下記の通り御請求申し上げます

前回御請求額	御入金額	繰越金額	今回御買上額	消費税	今回御請求額
0	0	0	7,500	750	8,250

日付 伝票番号	商品コード/商品名	数量	単位	単価	金額
12.23 19120268	me 馬場敏平府議会議員名刺 1/0	500	枚		7,500
	消費税				750

74

日本共産党
京都府議会議員

馬場 紘平

(住所) 府会議員団室 電話 四一四一五五六六
事務所 京都市伏見区南船場 二八五
電話 (〇七五) 七四八一八五九六
住宅 (〇七五) 七四八一八五九七

第5号の2様式（第7条関係）

政務活動費領収書貼付用紙

議員氏名(会派名)	馬場 紘平	整理番号	75
費目	調査研究費・研修費・広報広報費・要請陳情等活動費・会議費・資料作成費・資料購入費・事務所費・ 事務費 ・人件費		
支払内容	携帯電話代 / 月分		
支払金額	13,517-	按分率	50% 計上額 6,758-
按分率の考え方	政務活動の割合が明らかでないため		
備考			

1/31 (領収書は、重ならないように貼付してください。)

NTTファイナンス株式会社 電話料金等料金領収証 (おまとめ請求分)
RECEIPT OF TELECOMMUNICATION CHARGES

(2020年 2月17日発行)

お客様電話番号等
(BILLING NUMBER)
お客様番号
(CUSTOMER NUMBER)

ご請求先氏名
(CUSTOMER NAME)
馬場 紘平 様

右記、ご利用料金を口座振替により領収いたしました。
The following amount was transferred from your account.

2020年 1月ご請求分
2020年 1月31日振替

領収金額 (AMOUNT RECEIVED) 37,030 円

金融機関名
BANK/POSTOFFICE * * * * *
口座番号
ACCOUNT * * *

印紙税申告納付につき是税務署承認済

NTTファイナンス株式会社
〒108-0075
東京都港区港南1-2-70

※ 14,067 円 - dTV:550円 = 13,517 円

お客様電話番号等 BILLING NUMBER		請求年月 MONTH OF ISSUE	2020年 1月ご請求分
----------------------------	--	------------------------	--------------

95

お 知 事

	14,067円
	8,622円
	7,168円

*** ガケホ/ライトプラン ***
電話番号毎のご請求内訳をご確認ください。(2019年12月末現在)

*** ドコモからのお知らせ ***
ユニバーサルサービス制度の番号単価の改定に伴い、2020年1月ご利用分からユニバーサルサービス料を1電話番号当たり月額3円(税抜)から2円(税抜)に改定いたします。詳しくはドコモのホームページにてご確認ください。引き続きお客様のご理解とご協力を賜りますようお願い申し上げます。

ご請求内訳 (お客様番号)

内訳項目 CHARGE BREAKDOWN BY CATEGORY (YEN)	内訳金額 (円) AMOUNT (YEN)	請求内訳等詳細 DETAILS OF CHARGE BREAKDOWN	税区分 TAX
NTT東日本の請求額合計			
◇NTTドコモからの請求額	29,857		
◇NTT西日本からの請求額	6,513		
◇NTTコミュニケーションズの請求額	660		
◇小計	37,030		
NTT東日本の請求額合計			
◇基本使用料等 (計)	10,100	基本使用料	合算
◇通話料・通信用料 (計)	1,609	XI通話料	合算
	90	XI・SMS通信用料	合算
	220	仙社接続サービス通信用料	合算
	64	国内通話料 (ドコモ光電話)	合算
◇インターネット利用料 (計)	7,500	XIパケット定額料 (データパック)	合算
	9,500	パケット定額料 (1GB・2GB・4GB)	合算
	-600	XIパケット定額料 (ずっとドコモ割プラス)	合算
	0	パケット定額通信用料	合算
◇その他ご利用料金等 (計)	1,708	小計	合算
	2,800	AppleCare+利用料	非対象等
	1,026	テレビ電話サービス利用料	非対象等
	300	ドコモWi-Fi利用料	合算
	0	ドコモWi-Fi利用料	合算
	2,457	ユニバーサルサービス料	合算
	9	端末等代金分割支払金	非対象等
◇端末等代金分割支払金	6,669		非対象等
◇新着サービス代金 (計)	330	spモード決済 (料金回収代行/継続料金分)	内税
◇新着サービス代金 (計)	330		
◇新着サービス代金 (計)	2,176	新着サービス代金 (合計)	
◇小計	29,857	請求額等相当額 (合計)	合算表示の料金合計×10%

*** 各通信サービス提供会社のサービスに関するお問い合わせ先 ***
NTT東日本、NTT西日本のお客様 局番なしの「118」へ (一般電話からは無料)
NTTコミュニケーションズのお客様 0120-508506
NTTドコモのお客様 ドコモ携帯からは151 (無料) 0120-800-000
※各社分請求額のうち、料金回収代行分は、各社からNTTファイナンスへ請求事務を委託しています。

*** ユニバーサルサービス料について ***
ユニバーサルサービス料は、ユニバーサルサービス (NTT東西の加入電話等) の提供を確保するために必要な費用の一部を通信事業者全体で電話通話料に応じて負担するユニバーサルサービス制度の趣旨に基づき、ご負担をお願いしている料金です。

お客様電話番号等 BILLING NUMBER		請求年月 MONTH OF ISSUE	2020年 1月ご請求分
----------------------------	--	------------------------	--------------

ご請求内訳 (お客様番号 [REDACTED])

00010003824200K

内訳項目 金額(円) CHARGE BREAKDOWN BY CATEGORY (YEN)	内訳金額(円) AMOUNT (YEN)	請求内訳等詳細 DETAILS OF CHARGE BREAKDOWN	税区分 TAX
◇NTTファイナンスご利用分 110	100 10	口座振替のご案内等発行手数料 消費税等相当額 (合計)	合 算
◇合計 29,967	29,967	合計	(3回請求分)
＜電話番号毎の請求内訳＞			
[REDACTED]			
◇基本使用料等 (計) 2,700	2,700	ご利用期間 (12/1~12/31)	合 算
◇通話料・通信料 (計) 24	24	かけホーダイプラン (スマホ/タブ) iPhone	合 算
◇パケット定額料等 (計) 4,000	6,000	X1・SMS通信料	12月ご利用分 合 算
◇その他ご利用料金等 (計) -128	-1,400 -600 0	X1ウルトラデータLパック定額料 ドコモ光セット割 ずっとドコモ割プラス (料金割引) (参考) 当月ご利用データ量	光契約ID: F5272269179 13.1G (通信速度制限含む) 合 算 合 算 合 算 合 算
	300	spモード利用料	合 算
	300	留守番電話サービス利用料	合 算
	400	クラウド貯蓄オプション利用料 (50GB)	合 算
	-400	クラウド (50GB) 割引料 (子育てPG)	合 算
	200	あんしんセキュリティ利用料	合 算
	1,026	AppleCare+ for iPhone利用料	非対象!
	500	dTV利用料	合 算
	300	ドコモWi-Fi利用料 (spモード)	合 算
	-300	キャンペーン割引料 (ドコモWi-Fi)	合 算
	-2,457	月々サポート適用額	内 税
	3	ユニバーサルサービス料/基本	合 算
◇端末等代金分割支払金 6,669	6,669	端末等代金分割支払金	16回目のご請求です。(全24回) 非対象!
◇消費税等相当額 (計) 802	802	ご請求は2020年10月請求まで、分割支払金額前は 消費税等相当額 (合計)	60,021円です。 合算表示の料金合計×10%
◇合計 14,067	14,067	合計	
＜NTTドコモからのお知らせ＞			
		○継続利用期間は、12月末で	10年6か月となりました。
		○かけホーダイ/ライトプランご契約期間は12月末で	6か月となりました。
		○ポイントのお知らせ	
		12月ご利用分に対する獲得ポイントは、	50です。
		(ポイント進呈の対象になるご利用金額は、	5,793円です。)
		※その他の獲得ポイントはWEBをご確認ください。	
		○ステージのお知らせ	
		12月末のステージは、	4thステージです。
		※その他のステージ情報はWEBをご確認ください。	
ご利用期間 (12/1~12/31)			
◇基本使用料等 (計) 1,700	1,700	かけホーダイライト (スマホ/タブ) [iPhone]	合 算
◇通話料・通信料 (計)			

第5号の2様式 (第7条関係)

政務活動費領収書貼付用紙

職員氏名(会派名)	馬場 紘平	整理番号	76
費目	調査研究費・研修費・広報広報費・要請陳情等活動費・会費・資料作成費・資料購入費・事務所費・事務費・人件費		
支払内容	自宅電話・インターネット代 / 月分		
支払金額	6,343-	按分率	25% 計上額 1,585
按分率の考え方	事務所状況等説明書に記載のとおり		
備考			

1/31 (領収書は、重ならないように貼付してください。)

NTTファイナンス株式会社 電話料金等料金領収証 (おまとめ請求分)
 RECEIPT OF TELECOMMUNICATION CHARGES

(2020年 2月 17日発行)

お客様電話番号等
(BILLING NUMBER)
 お客様番号
(CUSTOMER NUMBER)

ご請求先氏名
(CUSTOMER NAME)
 馬場 紘平 様

右記、ご利用料金を口座振替により領収いたしました。
 The following amount was transferred from your account.

2020年 1月ご請求分
 2020年 1月 31日振替

領収金額 (AMOUNT RECEIVED) 37,030 円

金融機関名
BANK/POSTOFFICE * * * * *
 口座番号
ACCOUNT * * *

印紙税申告納付につき芝
 税務署承認済

NTTファイナンス株式会社
 〒108-0075
 東京都港区港南1-2-70

※ 7,168円 - テレビ利用料 825円 = 6,343円

お客様電話番号等 BILLING NUMBER		請求年月 MONTH OF ISSUE	2020年 1月ご請求分
----------------------------	--	------------------------	--------------

お 知 ら せ

14,067円
8,622円
7,168円

*** カケホ/ライトプラン ***
電話番号毎のご請求内訳をご確認ください。(2019年12月末現在)

*** ドコモからのお知らせ ***
ユニバーサルサービス制度の番号単価の改定に伴い、2020年1月ご利用分からユニバーサルサービス料を1電話番号当たり月額3円(税抜)から2円(税抜)に改定いたします。詳しくはドコモのホームページにてご確認ください。引き続きお客様のご理解とご協力を賜りますようお願い申し上げます。

ご請求内訳 (お客様番号)

内訳項目 CH/ CATEGORY (YEN)	金額(円) AMOUNT (YEN)	請求内訳等詳細 DETAILS OF CHARGE BREAKDOWN	税区分 TAX
[※各社毎の請求額合計]			
◇NTTドコモ分ご請求額	29,857		
◇NTT西日本分ご請求額	6,513		
◇NTTファイナンス分ご請求額	660		
◇合計	37,030		
INTTドコモ集計請求額			
◇基本使用料等(計)	10,100	基本使用料	合 算
◇通話料・通話料(計)	1,000	XI 通話料	合 算
	90	XI・SMS通話料	合 算
	220	通話料サービス提供料	合 算
	64	国内通話料(ドコモ光電話)	合 算
◇パケット定額料等(計)	9,500	XIパケット定額料(データパック)	合 算
	1,400	パケット定額料(ドコモ光インターネット)	合 算
	-600	XIパケット定額料(ずっとドコモ側プラス)	合 算
	0	パケット定額料	食 料
◇その他ご利用料金等(計)	2,800	付加機能使用料等	合 算
	1,026	AppleCare+利用料	非対象等
	330	クレジットサービス利用料	非対象等
	0	ドコモWi-Fi利用料	合 算
	-2,457	月々定額料(専用額)	内 税
	9	ユニバーサルサービス料	合 算
◇端末等代金分割支払金	6,669	端末等代金分割支払金	非対象等
◇決済サービス代金等(計)	330	spモード決済(料金回収代行/継続料金分)	内 税
◇消費税等相当額(計)	2,176	消費税等相当額(合計)	
◇小計	29,857	(小計)	合算表示の料金合計×10%

各通信サービス提供会社のサービスに関するお問い合わせ先

NTT東日本、NTT西日本のお客様 局番なしの「116」へ(一般電話からは無料)
NTTコミュニケーションズのお客様 0120-506506
NTTドコモのお客様 ドコモ携帯からは151(無料) 0120-800-000
※各社分請求額のうち、料金回収代行分は、各社からNTTファイナンスへ請求事務を委託しています。

ユニバーサルサービス料について

ユニバーサルサービス料は、ユニバーサルサービス(NTT東西の加入電話等)の提供を確保するために必要を費用の一部を通信事業者全体で電話番号等に応じて負担するユニバーサルサービス制度の趣旨に基づき、ご負担をお願いしている料金です。

お客様電話番号 BILLING NUMBER	XXXXXXXXXX	請求年月 MONTH OF ISSUE	2020年 1月ご請求分
---------------------------	------------	------------------------	--------------

96

ご請求内訳 (お客様番号 XXXXXXXX)

内訳項目 CHARGE BREAKDOWN BY CATEGORY (YEN)	金額(円) AMOUNT (YEN)	請求内訳等詳細 DETAILS OF CHARGE BREAKDOWN	税区分 TAX
◇X1通話料	1,286	X1通話料 *1. SIM通話料 他社提携サービス通話料【X1】	合算 合算 合算
◇ポケット定額料等(計)	3,500	*1(第一のBパック)(小容量)定額料 (参考) 当月ご利用データ量	合算 合算
◇その他のご利用料金等(計)	1,053	spモード利用料 *1. 月額1,400円(1GBまで) ケータイお探しサービス利用料 *1. 月額1,000円(1GBまで) ドコモWi-Fi利用料(spモード) *1. 月額1,000円(1GBまで)	合算 合算 合算 合算
◇決済サービス料金等(計)	330	ユニバーサルサービス料/基本 spモード決済(料金徴収代行/継続料金分)	合算 内税
◇消費税等相当額(計)	753	消費税等相当額(合計)	
◇合計	8,622		
◇NTTファイナンスご利用分	110	口座振替のご利用料/手数料 消費税等相当額(合計)	合算
◇合計	8,732		
<p><NTTコムサービス利用のお知らせ> ○継続利用期間は、12月まで 10年6か月となりました。 ○カケホーミングサービスのご契約期間は12月まで、6か月となりました。 ○ポイントのお知らせ *1. 毎月ご利用額に応じて付与される積戻ポイントが700ポイント増となり、(ポイント増額の対象になるご利用金額は、7,319円です。) *2. その他の積戻ポイントがWEBでも確認いただけます。 ○ステータスのお知らせ *1. 2月末日までステータスは、4)がステータスです。 *2. その他のステータス情報はWEBをご確認ください。 ○お電話にて請求の受付は、12月31日までです。受付時間：12月(日) 10時51分～19時00分 090-6201-0771 090-5905-7397</p>			
◇基本使用料等(計)	5,700	ご利用期間(12/1~12/31) 戸籍・タイプA/画 (参考) 0.4sec/1画面 ドコモ光電話基本使用料 *1. 月額1,400円 国内通話料 ドコモ光テレビオプション伝送サービス利用料 テレビ連携サービス利用料 ユニバーサルサービス料/基本	合算 合算 合算 合算 合算 合算
◇通話料・通話料(計)	64		合算
◇その他ご利用料金等(計)	783		合算 合算
◇消費税等相当額(計)	621	消費税等相当額(合計)	
◇合計	7,168	合計	

第5号の2様式（第7条関係）

政務活動費領収書貼付用紙

議員氏名(会派名)	馬場 紘平	整理番号	7
費目	調査研究費・研修費・広報広報費・要請陳情等活動費・会議費・資料作成費・資料購入費・事務所費・ 事務費 ・人件費		
支払内容	携帯電話代 2月分		
支払金額	13,689.	按分率	50% 計上額 6,844-
按分率の考え方	政務活動の割合が明らかでないため		
備考			

3/2

(領収書は、重ならないように貼付してください。)

NTTファイナンス株式会社 電話料金等料金領収証 (おまとの請求分)
 RECEIPT OF TELECOMMUNICATION CHARGES

(2020年 3月 17日発行)

お客様電話番号等
 (BILLING NUMBER)
 お客様番号
 (CUSTOMER NUMBER)

ご請求先氏名
 (CUSTOMER NAME)
 馬場 紘平 様

右記、ご利用料金を口座振替により領収いたしました。
 The following amount was transferred from your account.

2020年 2月ご請求分	
2020年 3月 2日振替	
領収金額 (AMOUNT RECEIVED)	36,566 円
金融機関名 BANK/POST OFFICE	* * * * *
口座番号 ACCOUNT	* * *

印紙税申告納付につきは
 税務署へ申請

NTTファイナンス株式会社
 〒108-0075
 東京都港区港南1-2-70



※ 14,239 円 - dTV:550円 = 13,689 円

お客様電話番号等 BILLING NUMBER	[REDACTED]	請求年月 MONTH OF ISSUE	2020年 2月ご請求分
----------------------------	------------	------------------------	--------------

お 知 ら せ

[REDACTED]	14,239円
[REDACTED]	7,998円
[REDACTED]	7,167円

*** カケホ/ライトプラン ***
電話番号毎のご請求内訳をご確認ください。(2020年1月末現在)

*** ドコモからのお知らせ ***
ユニバーサルサービス制度の番号単価の改定に伴い、2020年1月ご利用分からユニバーサルサービス料を1電話番号当たり月額3円(税抜)から2円(税抜)に改定いたしました。詳しくはドコモのホームページにてご確認ください。引き続きお客様のご理解とご協力を賜りますようお願い申し上げます。

ご請求内訳 (お客様番号 [REDACTED])

内訳項目 CHARGE BREAKDOWN BY CATEGORY (YEN)	金額(円) AMOUNT (YEN)	請求内訳等詳細 DETAILS OF CHARGE BREAKDOWN	税区 TAJ
NTT東日本の請求額合計		詳細は電話番号毎内訳をご覧ください。	
◇NTTドコモ分ご請求額	29,404		
◇NTT西日本分ご請求額	6,492		
◇NTTファイナンス分ご請求額	660		
◇合計	36,556		
[NTTドコモ集計毎請求額]			
◇基本使用料等(計)	10,100	基本使用料	合 3
◇通話料・通信料(計)	964	X1通話料	合 3
	680	X1・SMS通話料	合 3
	90	他社接続サービス通話料	合 3
	130	圏内通話料(ドコモ光電話)	合 1
◇パケット定額料等(計)	9,500	X1パケット定額料(データパック)	合 1
	-1,400	パケット定額料(ドコモ光セット割)	合 1
	-600	X1パケット定額料(ずっとドコモ割プラス)	合 1
	0	パック定額通話料	合 1
◇その他ご利用料金等(計)	2,800	付加機能使用料等	合 1
	1,026	AppleCare+利用料	非対1
	330	テレビ視聴サービス利用料	非対1
	0	ドコモWi-Fi利用料	合 1
	-2,457	月々サポート適用額	内 1
	6	ユニバーサルサービス料	合 1
◇端末等代金分割支払金	6,669	端末等代金分割支払金	非対1
◇決済サービス代金等(計)	330	ePモード決済(料金回収代行/継続課金分)	内 1
◇消費税等相当額(計)	2,136	消費税等相当額(合計)	
◇小計	29,404	(小計)	

<p>***各通信サービス提供会社のサービスに関するお問い合わせ先*** NTT東日本、NTT西日本のお客様 局番なしの「116」へ(一般電話からは無料) NTTコミュニケーションズのお客様 0120-508608 NTTドコモのお客様 ドコモ携帯からは151(無料) 0120-800-000 ※各社分請求額のうち、料金回収代行分は、各社からNTTファイナンスへ請求事務を委託しています。</p>	<p>***ユニバーサルサービス料について*** ユニバーサルサービス料は、ユニバーサルサービス(NTTの加入電話等)の提供を確保するために必要な費用の一部を各事業者全体で電話番号数に応じて負担するユニバーサルサービス制度の趣旨に基づき、ご負担をお願いしている料金です。</p>
---	--

H30041311025 08379 08891

お客様電話番号等 BILLING NUMBER	[REDACTED]	請求年月 MONTH OF ISSUE	2020年 2月ご請求分
----------------------------	------------	------------------------	--------------

ご請求内訳 (お客様番号 [REDACTED])

内訳項目 CHARGE BREAKDOWN BY CATEGORY (YEN)	金額(円) AMOUNT (YEN)	請求内訳等詳細 DETAILS OF CHARGE BREAKDOWN	税区分 TAX
◇NTTファイナンスご利用分 110	100 10	口座振替のご案内等発行手数料 消費税等相当額 (合計) 決算表示の料金合計×10%	合 算
◇合計 29,514	29,514	合計 (3回継続請求分)	
<電話番号毎の請求内訳>			
[REDACTED]			
◇基本使用料等 (計) 2,700	2,700	ご利用期間 (1/1~1/31) カケホーダイプラン (スマホ/タブ) iPhone	合 算
◇通話料・通信料 (計) 181	51 130	X1-SMS通話料 他社接続サービス通話料【X1】 1月ご利用分 1月ご利用分 ナビダイヤル等	合 算 合 算
パケット定額料等 (計) 4,000	6,000 -1,400 -600 0	X1ウルトラデータパック定額料 ドコモ光セット割 ずっとドコモ割プラス (料金割引) (備考) 当月ご利用データ量	合 算 合 算 合 算 合 算
◇その他ご利用料金等 (計) -129	300 300 400 -400 200 1,026 * 500 300 -300 -2,457 2	spモード利用料 留守番電話サービス利用料 クラウド容量オプション利用料 (50GB) クラウド (60GB) 割引料 (子育てPG) あんしんセキュリティ利用料 AppleCare+ for iPhone利用料 dTV利用料 ドコモWiFi利用料 (spモード) キャンペーン割引料 (ドコモWiFi) 月々サポート適用額 ユニバーサルサービス料/基本	合 算 合 算 合 算 合 算 合 算 非対象等 合 算 合 算 合 算 内 税 合 算
◇端末等代金分割支払金 6,669	6,669	端末等代金分割支払金 ご利用は2020年10月請求迄で、分割支払金残額は	非対象等
◇消費税等相当額 (計) 818	818	消費税等相当額 (合計) 決算表示の料金合計×10%	
◇合計 14,239	* 14,239	合計	
<NTTドコモからのお知らせ>			
○継続利用期間は、1月末で 10年7か月となりました。			
○カケホーダイ/ライトプランご契約期間は1月末で 7か月となりました。			
○ポイントのお知らせ			
1月ご利用分に対する獲得ポイントは、 50です。			
(ポイント増量の対象になるご利用金額は、 5,819円です。)			
※その他の獲得ポイントはWEBをご確認ください。			
○ステージのお知らせ			
1月末のステージは、 4:ハステージです。			
※その他のステージ情報はWEBをご確認ください。			
ご利用期間 (1/1~1/31)			
◇基本使用料等 (計)			

第5号の2様式（第7条関係）

政務活動費領収書貼付用紙

議員氏名(会派名)	馬場 紘平	整理番号	78
費目	調査研究費・研修費・広報広報費・要請陳述等活動費・会議費・資料作成費・資料購入費・事務所費(本務費)・人件費		
支払内容	自宅電話・インターネット代 2月分		
支払金額	6,342-	按分率	25% 計上額 1,585-
按分率の考え方	事務所状況等説明書に記載のとおり		
備考			
(領収書は、重ならないように貼付してください。)			
3/2			

NTTファイナンス株式会社 電話料金等料金領収証 (おまとめ請求分)
 RECEIPT OF TELECOMMUNICATION CHARGES

(2020年 3月 17日発行)

お客様電話番号等 (BILLING NUMBER)
お客様番号 (CUSTOMER NUMBER)

ご請求先氏名 (CUSTOMER NAME)
馬場 紘平 様

右記、ご利用料金を口座振替により領収いたしました。
 The following amount was transferred from your account.

2020年 2月ご請求分

2020年 3月 2日振替

領収金額 (AMOUNT RECEIVED)	36,556 円
金融機関名 BANK/POSTOFFICE	* * * * *
口座番号 ACCOUNT	* * *

印紙税申告納付につき芝
 税務署承認済

NTTファイナンス株式会社
 〒108-0075
 東京都港区港南1-2-70



※ 7,167円 - TELご利用料 825円 = 6,342円

お客様電話番号等 BILLING NUMBER	請求年月 MONTH OF ISSUE	2020年 2月ご請求分
----------------------------	------------------------	--------------

お 知 ら せ

[黒塗り]	14,239円	[黒塗り]	7,998円
[黒塗り]	7,167円	[黒塗り]	

*** カケホ/ライトプラン ***
電話番号毎のご請求内訳をご確認ください。(2020年1月末現在)

*** ドコモからのお知らせ ***
ユニバーサルサービス制度の番号単価の改定に伴い、2020年1月ご利用分からユニバーサルサービス料を1電話番号当たり月額3円(税抜)から2円(税抜)に改定いたしました。詳しくはドコモのホームページにてご確認ください。引き続きお客様のご理解とご協力を賜りますようお願い申し上げます。

ご請求内訳 (お客様番号 [黒塗り])

内訳項目金額(円) CHARGE BREAKDOWN BY CATEGORY (YEN)	内訳金額(円) AMOUNT (YEN)	請求内訳等詳細 DETAILS OF CHARGE BREAKDOWN	税金区分 TAX
[4] 社毎の請求額合計		[黒塗り]	
◇NTTドコモ分ご請求額	29,404		
◇NTT西日本分ご請求額	6,492		
◇NTTファイナンス分ご請求額	660		
◇合計	36,556		
[NTTドコモ集計毎請求額]			
◇基本使用料等 (計)	10,100	基本使用料	合 算
◇通話料・通賃料 (計)	964	X1通話料	合 算
	680	X1・SMS通賃料	合 算
	90	他社接続サービス通賃料	合 算
	130	国内通話料(ドコモ光電話)	合 算
	64		
◇パケット定額料等 (計)	7,500	X1パケット定額料(データパック)	合 算
	9,500	パケット定額料(ドコモ光セット割)	合 算
	-1,400	X1パケット定額料(ずっとドコモ割プラス)	合 算
	-600	パケット定額通賃料	合 算
	0		
◇その他ご利用料金等 (計)	1,705	付加価値使用料等	合 算
	2,800	AppleCare+利用料	非対象等
	1,026	テレビ観戦サービス利用料	非対象等
	330	ドコモWi-Fi利用料	合 算
	0	月々サポート適用額	内 税
	-2,457	ユニバーサルサービス料	合 算
◇端末等代金分割支払金	6,669	端末等代金分割支払金	非対象等
◇決済サービス代金等 (計)	330	spモード決済(料金回収代行/組立課金分)	内 税
◇消費税等相当額 (計)	2,136	消費税等相当額 (合計)	
◇小計	29,404	合算表示の料金合計×10%	
	29,404	(小計)	

各通信サービス提供会社のサービスに関するお問い合わせ先
 NTT東日本、NTT西日本のお客様 局番なしの「116」へ (一般電話からは無料)
 NTTコミュニケーションズのお客様 0120-506508
 NTTドコモのお客様 ドコモ携帯からは161(無料) 0120-800-000

ユニバーサルサービス料について
 ユニバーサルサービス料は、ユニバーサルサービス (NTT東西の加入電話等) の提供を確保するために必要な費用の一部を通信事業者全体で電話番号数に応じて負担するユニバーサルサービス制度の趣旨に基づき、ご負担をお願いしている料金です。

お客様電話番号等 BILLING NUMBER	請求年月 MONTH OF ISSUE	2020年 2月ご請求分	78
----------------------------	------------------------	--------------	----

ご請求内訳 (お客様番号 [REDACTED])

内訳項目 CHARGE BREAKDOWN BY CATEGORY (円)	金額(円)	内訳金額(円) AMOUNT (YEN)	請求内訳等詳細 DETAILS OF CHARGE BREAKDOWN	税区分 TAX
◇基本料・通話料(計)	1,700	1,700	カケホーダイライト (スマホ/タブ) [iPhone]	合算
◇ポケット定額料等(計)	719	680	X1通話料	合算
		39	X1・S折S通話料	合算
◇その他ご利用料金等(計)	3,500	3,500	1月ご利用分	合算
		0	スリープパック(小容量)定額料	合算
		0	(参考) 当月ご利用データ量	合算
		300	0.8G (通信速度制限含む)	合算
		750	spモード利用料	合算
		50	ケータイ情報サービス利用料	合算
		50	ケータイお預けサービス利用料	合算
		300	ドコモWi-Fi利用料 (spモード)	合算
		300	ドコモWi-Fi利用料 (spモード)	合算
		2	ユニバーサルサービス料/基本	合算
◇実機等相当額(計)	330	330	1番号あたり2円のご請求となります	合算
		697	spモード決済 (料金徴収代行/継続料金分)	2月請求分
◇小計	7,998	7,998	消費税率相当額 (合計)	合算表示の料金合計×10%
			(小計)	
◇NTTファイナンスご利用分	110	110	口座振替のご案内期間中	2月請求分
		10	消費税率相当額 (合計)	合算表示の料金合計×10%
◇合計	8,208	8,108	合計	
			ご利用期間 (1/1~1/31)	
			〇継続利用期間は、1月末で	10年7か月となりました。
			〇ご利用期間が2月分となり、1月分は前月請求となります。	2月分となります。
			〇ポイントのお知らせ	60円
			(ポイント返還の対象になるご利用金額は、	6,971円です。)
			〇ステップのお知らせ	4 (1ステップ)
			※その他のステップ情報はWEBをご確認ください。	
			〇前払型決済サービスご利用分	(2020年1月8日現在)
			090-6201-0771	090-5905-7387
◇基本使用料等(計)	5,700	5,200	戸数・タイプA/回	合算
		500	ドコモ光電話基本使用料	合算
◇通話料・通話料(計)	64	64	国内通話料	合算
◇その他ご利用料金等(計)	782	450	ドコモ光テレビオプション伝送サービス利用料	合算
		330	テレビ視聴サービス利用料	合算
		2	ユニバーサルサービス料/基本	合算
◇実機等相当額(計)	621	621	1番号あたり2円のご請求となります	合算
			消費税率相当額 (合計)	合算表示の料金合計×10%
◇合計	7,167	7,167	合計	

第5号の2様式 (第7条関係)

政務活動費領収書貼付用紙

議員氏名(会派名)	馬場 紘平	整理番号	79
費目	調査研究費・研修費・広報広報費・要請陳情等活動費・会議費・資料作成費・資料購入費・事務所費(本誌費)・人件費		
支払内容	携帯電話代 3月分		
支払金額	13,567-	按分率	50% 計上額 6,783-
按分率の考え方	政務活動の割合が明らかでないため		
備考	(領収書は、重ならないように貼付してください。)		

3/31

NTTファイナンス株式会社 電話料金等料金領収証 (おまとめ請求分)
RECEIPT OF TELECOMMUNICATION CHARGES

(2020年 4月 17日発行)

お客様電話番号等
(BILLING NUMBER)
お客様番号
(CUSTOMER NUMBER)

ご請求先氏名
(CUSTOMER NAME)
馬場 紘平 様

右記、ご利用料金を口座振替により領収いたしました。
The following amount was transferred from your account.

2020年 3月ご請求分
2020年 3月 31日振替

債収金額 (AMOUNT RECEIVED) 35,613 円

金融機関名 BANK/POST OFFICE * * * * *

口座番号 ACCOUNT * * *

印紙税申告納付につき
税務署承認済

NTTファイナンス株式会社
〒108-0075
東京都港区港南1-2-70

※ 14,117 円 - dTV:550円 = 13,567 円

お客様電話番号等 BILLING NUMBER		請求年月 MONTH OF ISSUE	2020年 3月ご請求分
----------------------------	--	------------------------	--------------

お 知 せ

14,117円
7,230円
7,114円

*** カケホ/ライトプラン ***
電話番号毎のご請求内訳をご確認ください。(2020年2月末現在)

*** ドコモからのお知らせ ***
ユニバーサルサービス制度の番号単価の改定に伴い、2020年1月ご利用分からユニバーサルサービス料を1電話番号当たり月額3円(税抜)から2円(税抜)に改定いたしました。詳しくはドコモのホームページにてご確認ください。引き続きお客様のご理解とご協力を賜りますようお願い申し上げます。

ご請求内訳 (お客様番号)

内訳項目 CHANGE BREAKDOWN BY CATEGORY (YEN)	金額(円) AMOUNT (YEN)	請求内訳等詳細 DETAILS OF CHARGE BREAKDOWN	税区分 TAX
会社毎の請求額合計			
◇NTTドコモ分ご請求額	28,461		
◇NTT西日本分ご請求額	6,492		
◇NTTファイナンス株子額(※)	660		
◇合計	35,613		
◇NTTドコモ単価請求額			
◇基本使用料等(計)	10,100	基本使用料	合 算
◇通話料・通信料(計)	107	XI通話料	合 算
	51	XI・SMS通信料	合 算
	40	併設事業者サービス通信料	合 算
	16	国内通話料(ドコモ光電話)	合 算
◇パケット定額料(計)	9,500	XIパケット定額料(データパック)	合 算
	1,500	パケット定額料(ドコモ光データ)	合 算
	-600	XIパケット定額料(ずっとドコモ割プラス)	合 算
	80	パケット定額料	合 算
◇その他ご利用料金等(計)	2,800	◇加算料金等	合 算
	1,026	AppleCare+利用料	非対象等
	330	テレビ観戦サービス利用料	非対象等
	0	ドコモWi-Fi利用料	合 算
	-2,457	月々サポート適用額	特 別
	6	ユニバーサルサービス料	合 算
◇増収等代金分割支払金	6,669	増収等代金分割支払金	非対象等
◇決済サービス代金等(計)	330	spモード決済(料金回収代行/継続課金分)	内 税
◇消費税等相当額(計)	2,050	消費税等相当額(合計)	合算表示の料金合計×10%
◇小計	28,461	(小計)	

*** 各通信サービス提供会社のサービスに関するお問い合わせ先 ***
 NTT東日本、NTT西日本のお客様 周番なしの「118」へ(一般電話からは無料)
 NTTコミュニケーションズのお客様 0120-508608
 NTTドコモのお客様 ドコモ携帯からは151(無料) 0120-800-000
 ※各社分請求額のうち、料金回収代行分は、各社からNTTファイナンスへ請求事項を委託しています。

*** ユニバーサルサービス料について ***
 ユニバーサルサービス料は、ユニバーサルサービス(NTT東日本の加入電話等)の提供を確保するために必要な費用の一部を通信事業者全体で均等に負担に応じて負担するユニバーサルサービス制度の趣旨に基づき、ご負担をお願いしている料金です。

第5号の2様式(第7条関係)

政務活動費領収書貼付用紙

議員氏名(会派名)	馬場 紘平	整理番号	80
費目	調査研究費・研修費・広報広報費・要請陳情等活動費・会議費・資料作成費・資料購入費・事務所費・事務費・人件費		
支払内容	自宅電話・インターネット代 3月分		
支払金額	6,289	按分率	25% 計上額 1,572
按分率の考え方	事務所状況等説明書に記載のとおり		
備考			
(領収書は、重ならないように貼付してください。)			
3/01			

NTTファイナンス株式会社 電話料金等料金領収証 (おまとめ請求分)
RECEIPT OF TELECOMMUNICATION CHARGES

(2020年 4月17日発行)

お客様電話番号等
(BILLING NUMBER)
お客様番号
(CUSTOMER NUMBER)

2020年 3月ご請求分

2020年 3月31日振替

ご請求先氏名
(CUSTOMER NAME)
馬場 紘平 様

領収金額 (AMOUNT RECEIVED) 35,613 円

金融機関名
BANK/POSTOFFICE * * * * *
口座番号
ACCOUNT * * *

右記、ご利用料金を口座振替により領収いたしました。
The following amount was transferred from your account.

印紙額申告納付につき芝
税務署承認済

NTTファイナンス株式会社
〒108-0075
東京都港区港南1-2-70

※ 7,114 円 - テレビ利用料 825 円 = 6,289 円

お客様電話番号 BILLING NUMBER	請求年月 MONTH OF ISSUE	2020年 3月ご請求分
---------------------------	------------------------	--------------

お 知 せ

14,117円
7,230円
7,114円

*** カケホ/ライトプラン ***
電話番号毎のご請求内訳をご確認ください。(2020年2月末現在)

*** ドコモからのお知らせ ***
ユニバーサルサービス制度の番号単価の改定に伴い、2020年1月ご利用分からユニバーサルサービス料を1電話番号当たり月額3円(税抜)から2円(税抜)に改定いたしました。詳しくはドコモのホームページにてご確認ください。引き続きお客様のご理解とご協力を賜りますようお願い申し上げます。

ご請求内訳 (お客様番号 [])

内訳項目 CATEGORY	金額(円) AMOUNT (YEN)	請求内訳等詳細 DETAILS OF CHARGE BREAKDOWN	税区分 TAX
各社等の請求額合計			
◇NTTドコモ等ご請求額	28,461		
◇NTT西日本ご請求額	6,492		
◇NTTファイナンス等ご請求額	660		
◇合計	35,613		
◇NTTドコモ等請求内訳			
◇基本使用料等(計)	10,100	基本使用料	合算
◇通話料・通信料(計)	107	XI通話料 XI-SMS通信料 初回通話サービス通信料 国内通話料(ドコモ光電話)	合算 合算 合算 合算
◇ウェブ閲覧料等(計)	7,500	XIパケット定額料(アータック) パケット定額料(ドコモ光インターネット) XIパケット定額料(ずっとドコモ割プラス) パケット定額料	合算 合算 合算
◇その他ご利用料金等(計)	1,705	付帯機能使用料 AppleCare+利用料 テレビ観戦サービス利用料 ドコモWi-Fi利用料 月々サポート利用料 ユニバーサルサービス料	合算 非対象等 非対象等 合算 合算
◇請求等代金分割支払金	6,669	請求等代金分割支払金	非対象等
◇決済サービス代金等(計)	330	spモード決済(料金回収代行/継続料金分)	内税
◇消費税等相当額(計)	2,050	消費税等相当額(合計)	
◇小計	28,461	(小計)	

合算表示の料金合計×10%

各通信サービス提供会社のサービスに関するお問い合わせ先
 NTT東日本、NTT西日本のお客様 周番なしの「118」へ(一般電話からは無料)
 NTTコミュニケーションズのお客様 0120-506506
 NTTドコモのお客様 ドコモ携帯からは151(無料) 0120-800-000
 各社分割請求のうち、料金回収代行分は、各社からNTTファイナンスへ請求事務を委託しています。

※ユニバーサルサービス料について※※※
 ユニバーサルサービス料は、ユニバーサルサービス(NTT東西の加入者等)の提供を確保するために必要な費用の一部を携帯事業者全体で電話番号数に応じて負担するユニバーサルサービス制度の趣旨に基づき、ご負担をお願いしている料金です。

お客様電話番号等 BILLING NUMBER		請求年月 MONTH OF ISSUE	2020年 3月ご請求分
----------------------------	--	------------------------	--------------

ご請求内訳 (お客様番号 XXXXXXXXXX)

内訳項目 金額(円) CHARGE BREAKDOWN BY CATEGORY (YEN)	内訳金額(円) AMOUNT (YEN)	請求内訳等詳細 DETAILS OF CHARGE BREAKDOWN	税区分 TAX
XXXXXXXXXX ◇基本使用料等 (計) 5,700	5,200 0 500	ご利用期間 (2/1~2/28) 戸籍・タイプA/西 (参考) plaza利用 ドコモ光電話基本使用料	合 算 合 算 合 算
◇通話料・通信料 (計) 16	16	国内通話料	合 算
◇その他ご利用料金等 (計) 782	× (450 330 2	ドコモ光テレビオプション伝送サービス利用料 テレビ視聴サービス利用料 ユニバーサルサービス料/基本	1月ご利用分 1番号あたり2円のご請求となります
◇消費税等相当額 (計) 616	616	消費税等相当額 (合計)	合算表示の料金合計×10%
◇合計 7,114	✱ 7,114	合計	