

政務活動費

会計帳簿

議員氏名:

水谷 修

2019年度

年月日	仕途区分	使途項目	領収書 整理 番号	支払(収入)内容 (単価及び数量等も記載)	収入金額	支払金額	従分率 (%)	計上額 (千円)	支払先	備考
					680,000		100%	0		
R1.5.14	A	調査研究費	1	ガソリン代		7,500	50%	3,750	(株)京都市タンダード小倉SS	
R1.5.28	A	調査研究費	2	ガソリン代		6,500	50%	3,250	(株)京都市タンダード小倉SS	
R1.6.15	A	調査研究費	3	ガソリン代		8,000	50%	4,000	(株)京都市タンダード小倉SS	
R1.6.22	A	調査研究費	4	ガソリン代		4,119	50%	2,059	(株)京都市タンダード京都市南SS	
R1.6.26	A	調査研究費	5	府政資料のコピー		400	100%	400	FamilyMart宇治式番店	
R1.6.27	A	調査研究費	6	ガソリン代		6,634	50%	3,317	(株)京都市タンダード小倉SS	
R1.7.5	A	調査研究費	7	府政資料のコピー		200	100%	200	FamilyMart宇治式番店	
R1.8.6	A	調査研究費	8	ガソリン代		7,000	50%	3,500	(株)京都市タンダード小倉SS	
R1.8.17	A	調査研究費	9	ガソリン代		7,000	50%	3,500	宇治石油(株)	
R1.8.31	A	調査研究費	10	実地調査 駐車料		400	100%	400	タイムズJR宇治駅前	
R1.9.1	A	調査研究費	11	ガソリン代		7,000	50%	3,500	(株)京都市タンダード小倉SS	
R1.9.4	A	調査研究費	12	資料送料		360	100%	360	京都市府庁前郵便局	
R1.9.10	A	調査研究費	13	議会報告のための資料コピー代		300	100%	300	(株)富士堂居大久保店	
R1.9.20	A	調査研究費	14	自治体問題研究所 2019/5月～2020/3月分会費		4,400	100%	4,400	一般社団法人京都自治体問題研究所	
R1.9.29	A	調査研究費	15	ガソリン代		8,000	50%	4,000	(株)京都市タンダード小倉SS	
R1.10.11	A	調査研究費	16	住宅についての相談 駐車料		300	100%	300	JR宇治駅前自動車駐車場	
R1.10.19	A	調査研究費	17	ガソリン代		8,436	50%	4,218	ベスト/リユ-エネルギ-(株)城陽SS	
R1.11.2	A	調査研究費	18	ガソリン代		7,847	50%	3,923	ベスト/リユ-エネルギ-(株)城陽SS	
R1.11.16	A	調査研究費	19	地域課題についての聞き取り 駐車料		400	100%	400	一般財団法人 京都市都市整備公社	
R1.11.16	A	調査研究費	20	河川についての聞き取り 駐車料		600	100%	600	NPC24近鉄小倉P	
R1.11.16	A	調査研究費	21	ガソリン代		6,000	50%	3,000	(株)京都市タンダード小倉SS	
R1.11.26	A	調査研究費	22	ガソリン代		8,000	50%	4,000	(株)京都市タンダード小倉SS	
R1.12.15	A	調査研究費	23	ガソリン代		8,889	50%	4,444	宇治石油(株)	
R1.12.26	A	調査研究費	24	ガソリン代		8,001	50%	4,000	(株)京都市タンダード小倉SS	
R2.1.17	A	調査研究費	25	ガソリン代		8,000	50%	4,000	(株)京都市タンダード小倉SS	
R2.1.30	A	調査研究費	26	ガソリン代		4,000	50%	2,000	(株)京都市タンダード京都市南SS	
R2.2.10	A	調査研究費	27	ガソリン代		8,760	50%	4,390	(株)京都市タンダード小倉SS	

2019年度

水谷 修

議員氏名:

会計帳簿

政務活動費

年月日	性 区分	用途項目	所収番 整理 番号	支払(収入)内容 (単価及び数量等も記載)	収入金額	支払金額	減分率 (%)	計上額 (円換算)	支払先	備 考
R2.2.23	A	調査研究費	28	ガソリン代		7,000	50%	3,500	(株)京都スタンダード小倉SS	
R2.3.8	A	調査研究費	29	ガソリン代		8,460	50%	4,230	(株)京都スタンダード小倉SS	
R2.3.21	A	調査研究費	30	ガソリン代		6,840	50%	3,420	株式会社京都スタンダード	
R2.1.29	C	広聴広報費	31	地域版議会報告はがき 兼書代・印刷代		305,061	100%	305,061	有限会社ニュープリント	
R1.9.20	G	資料購入費	32	「住民と自治」 2019/5月～2020/3月分		6,600	100%	6,600	一般社団法人京都市自治体林業園地研究所	
R1.10.1	G	資料購入費	33	「2019年平和大会学習パンフレット」		200	100%	200	京都市平和委員会	
R1.10.8	G	資料購入費	34	「2019子ども白書」		2,700	100%	2,700	京都市子どもを守る会	
R1.10.30	G	資料購入費	35	「敬福新聞」 2019/5月～2020/3月分		3,300	100%	3,300	国民救済会あかつき班	
R1.11.29	G	資料購入費	36	「Humanlyきょうと」 2019年度分		1,100	100%	1,100	京都労災職業病対策連絡会	
R1.12.26	G	資料購入費	37	「ノー消費税」 2019年度		1,833	100%	1,833	消費税をなくす京都の会	
R2.2.14	G	資料購入費	38	住宅地図(久御山町)		9,900	100%	9,900	株式会社ゼンリン	
R2.3.26	G	資料購入費	39	住宅地図(宇治市)		20,790	100%	20,790	株式会社ゼンリン	
R2.3.31	G	資料購入費	40	「ねととわーく京都」 2019年度分		5,683	100%	5,683	特定非営利活動法人ねととわーく京都	
R1.7.8	I	事務費	41	パソコン		130,464	50%	65,232	Apple Japan, Inc.	
							100%	0		

区分	項目名	支出件数	収入計(A)	支出計(B)	計上計(C)
A	調査研究費	30件		158,366	83,381
B	事務費	0件		0	0
C	広聴広報費	1件		308,061	305,061
D	印刷等諸費	0件		0	0
E	会議費	0件		0	0
F	資料作成費	0件		0	0
G	資料購入費	9件		52,106	52,106
H	事務所費	0件		0	0
I	事務費	1件		130,464	65,232
J	人件費	0件		0	0
		41件	660,000	646,997	506,760
					(A)-(C) 154,240

調查研究費

第5号の2様式(第7条関係)

政務活動費領収書貼付用紙

議員氏名(会派名)	水谷 修		整理番号	/	
費 目	基本研修費・研修費・広報広報費・要請陳情等活動費・会費・資料作成費・資料購入費・事務所費・事務費・人件費				
支払内容	ガソリン代				
支払金額	7500	按分率	50%	計上額	3750
按分率の考え方	政務活動の割合が明らかでないため				
備 考					

(領収書は、重ならないように貼付してください。)

5/14

KSD

納品書(領収書)
 (株)京都スタンダード 小倉SS
 京都府宇治市小倉西山10-1
 TEL:0774-21-2904 SS:32203

2019年05月14日 12:19 レシートNo 508
 上 様
 0-32203-0000 0000 *
 売上 現金

レギュラー * 8-1
 54.35 8138.0 ¥7500
 (内ガソリン税 253.8 ¥2924)

合計 ¥7,500
 (内消費税等 ¥556)
 1801 預 ¥10,000 約 ¥2,500

02 02033

*** 約銭 ***
 2,500円



第5号の2様式(第7条関係)

政務活動費領収書貼付用紙

議員氏名(会派名)	水谷 修	整理番号	2
費 目	調査費・研修費・広報広報費・要請陳情等活動費・会議費・資料作成費・資料購入費・事務旅費・事務費・人件費		
支 払 内 容	ガソリン代		
支 払 金 額	6,500	按分率	50% 計上額 3,250
按分率の考え方	政務活動の割合が明らかでないため		
備 考			

(領収書は、重ならないように貼付してください。)

5/28

KSD

納品書(領収書)

(株)京都スタンド 小倉SS
 京都府宇治市小倉西山10-1
 TEL:0774-21-2904 SS:32203

2019年05月28日 13:38 レシートNo 595
 上 増
 0-32203-0000 0000 *
 売上 現金

レギュラー * 24-1
 46.76 2139.0 ¥6500
 (内ガソリン税 253.8 ¥2516)

合計 ¥6,500
 (内消費税等 ¥481)
 6635 預 ¥7,000 約 ¥500

08 02381

*** 釣銭 ***

500円



2031908053520

第5号の2様式 (第7条関係)

政務活動費領収書貼付用紙

職員氏名(会派名)	水谷 修	整理番号	3
費 目	領収書 ・研修費・広報広報費・要請陳情等活動費・会議費・資料作成費・資料購入費・事務所費・事務費・人件費		
支払内容	ガソリン代		
支払金額	8,000	按分率	50% 計上額 4,000
按分率の考え方	政務活動の割合が明らかでないため		
備 考			

(領収書は、重ならないように貼付してください。)

6/15

KSD

納品書(領収書)
 (株)京都スタート 小倉SS
 京都府宇治市小倉西山10-1
 TEL:0774-21-2904 SS 32203

2019年06月15日 10:11 ｼｰﾄNo 494
 上 様
 0-32203-0000 0000 *
 売上 現金

レギュラー * 12-1
 58.40 137.0 ¥8000
 (内ガソリン税) ¥3142

合計 ¥8,000
 (内消費税等 ¥593)
 5539 預 ¥10,000 約 ¥2,000

04 01977

*** 約 2,000円 ***



第5号の2様式（第7条関係）

政務活動費領収書貼付用紙

議員氏名(会派名)	水谷 修		整理番号	4	
費 目	調査研究費・研修費・広報広聴費・更新除障等活動費・会議費・資料作成費・資料購入費・事務旅費・事務費・人件費				
支払内容	ガソリン代				
支払金額	4119	按分率	50%	計上額	2,059
按分率の考え方	政務活動の割合が明らかでないため				
備 考					

(領収書は、重ならないように貼付してください。)

6/22

KSD

納品書(領収書)
 (株)京都20.9.1 京都南SS
 京都府久世郡久美川町川新地2-1-11
 TEL 0774-43-7246 SS.32201

2019年06月22日 09:10 品名 5662
 上..... 様
 0-32201 0000 00
 売上 現金

レギュラー 1.1
 40 97 0000 00 ¥4119
 (内ガソリン税 0.53 8 ¥1666)

合計 ¥4,119
 (内消費税等 ¥305.2)
 5150 円 (¥ 100.00) ¥881

04 02253

*** 領収 ***

日付



第5号の2様式 (第7条関係)

政務活動費領収書貼付用紙

職員氏名(会派名)	水谷 修	整理番号	5
費 目	図書費・研修費・広報広報費・要請陳情等活動費・会議費・資料作成費・資料購入費・事務所費・事務費・人件費		
支払内容	行政資料の工費		
支払金額	400	按分率	100% 計上額 400-
按分率の考え方			
備 考			

(領収書は、重ならないように貼付してください。)

6/26

FamilyMart

京都平治式番店
京都府宇治市平治式番B4-1
電話 0774-28-6827

領 収 証

2019年 6月26日 (水) 17:28

水 谷 修 様

合 計 ￥400-
(内消費税等 ￥29)

但し、プリント代として
上記正に領収いたしました

＜本証取扱い上のお願い
財布・手帳等に入れ役が、損く場合、
印刷面を内側に折って保管をお願い
いたします。＞

管理番号 35158533 00048886

第5号の2様式（第7条関係）

政務活動費領収書貼付用紙

職員氏名(会派名)	水谷 修	整理番号	6
費 目	調査研究費・研修費・広報広報費・要請陳情等活動費・会議費・資料作成費・資料購入費・事務所費・事務費・人件費		
支払内容	ガソリン代		
支払金額	6,634	按分率	50% 計上額 3,317
按分率の考え方	政務活動の割合が明らかでないため		
備 考			

(領収書は、重ならないように貼付してください。)

6/27

KSD

納品書(領収書)

(株)京都市ガス 0-32203
 京都府宇治市上野原10-1
 TEL.0774-21-2304 SS-32203

2019年06月27日 09:42 0-32203-0000 0000 *
 上. 様 355
 売上 現金

レキユラー * 18-1
 49.00 ¥6534
 (内消費税 ¥2684)

合計 ¥6,634
 (内消費税 ¥491)
 8242 預 ¥1,009 60 ¥366

06 01429

*** 2019 366円 ***

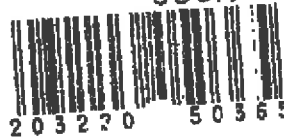

第5号の2様式（第7条関係）

政務活動費領収書貼付用紙

議員氏名(会派名)	水谷 修		整理番号	7	
費 目	調査研究費・研修費・広報誌報費・要請陳情等活動費・会議費・資料作成費・資料購入費・事務消費・事務費・人件費				
支 払 内 容	府政資料の工費				
支 払 金 額	200	按分率	100%	計 上 額	200
按分率の考え方					
備 考					

(領収書は、重ならないように貼付してください。)

7/5

FamilyMart

京都宇治武吉店
 京都府宇治市宇治武吉84-1
 電話 0774-28-6827

領 収 証

2019年 7月 5日 (金) 16:14

水 谷 修 様

合 計 ￥200-
 (内消費税等 ￥14)

但し、プリント代として
 上記正に領収いたしました

<本証取扱い上のお断り>
 財布・手帳等に入れ保管頂く場合、
 印刷面を内側に折って保管をお願い
 いたします。

管理番号 35158533 00049101

第5号の2様式（第7条関係）

政務活動費領収書貼付用紙

職員氏名(会派名)	水谷 修	整理番号	8
費 目	調査研究費・研修費・広報広報費・更新設備等活動費・会議費・資料作成費・資料購入費・事務所費・事務費・人件費		
支払内容	ガソリン代		
支払金額	7,000	按分率	50% 計上額 3,500
按分率の考え方	政務活動の割合が明らかでないため		
備 考			

(領収書は、重ならないように貼付してください。)

8/6

KSD

納品票(領収書)
 (株)京都(77) 小倉SS
 京都府宇治市小倉西山10-1
 TEL:0774-21-2904 SS-32203

2015年08月06日 12:38 小倉SS 695
 上 様
 0-32203-001K 0000 *
 売上 現金

レキ? * 12-1
 ¥000
 ¥2831

合計 ¥7,000
 (内消費税 ¥519)
 2587 預 ¥10,000 約 ¥3,000

04 02783

*** 納銀 ***
 3,000円

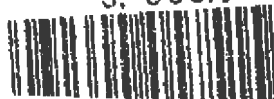

第5号の2様式（第7条関係）

政務活動費領収書貼付用紙

職員氏名(会派名)	水谷 修	整理番号	7
費 目	調査研究費・研修費・広報広報費・要請陳情等活動費・会費・資料作成費・資料購入費・事務所費・事務費・人件費		
支払内容	ガソリン代		
支払金額	7,000	按分率	50% 計上額 3,500=
按分率の考え方	政務活動の割合が明らかでないため		
備 考			

(領収書は、重ならないように貼付してください。)

8/17



納品書 (領収書)

宇治石油 (株)
 宇治新町
 京都府宇治市 宇治
 1番 116番地
 TEL:0774-22-3600 SS-131120

2019年08月17日 09:55 伝票No.0088
 通番2380

水谷 修 様 *

61-13112-000009-001
 お買上 現金フリー

11200
 レギュラー P06 ¥7000
 数量 50.73(L)
 単価 2138

合計 ¥7,000

(内消費税 ¥2729)

(内消費税等 ¥519)

約款 1万:3000

担当: 7-松本

4439-4439 01 2019/08/17

上記にて領収書に控えさせていただきます

第5号の2様式(第7条関係)

政務活動費領収書貼付用紙

職員氏名(会派名)	水谷 修		整理番号	10	
費 目	④本研費・研修費・広報広報費・要請調査等活動費・会議費・資料作成費・資料購入費・事務所費・事務費・人件費				
支払内容	実態調査のための駐車場代				
支払金額	400	按分率	100	計上額	400
按分率の考え方					
備 考					

(領収書は、重ならないように貼付してください。)

8/31



駐車券
タイムズJR宇治駅前

19-08-31 17:02
 精算08-31 17:57
 駐車時間 55分
 駐車料金 400円
 割引 0円
 前払金 0円
 現金 400円
 釣銭 100円
 NO. 126492

第5号の2様式（第7条関係）

政務活動費領収書貼付用紙

職員氏名(会派名)	水谷 修	整理番号	//	
費 目	基本研究費・研修費・広報広報費・奨励補助等活動費・会議費・資料作成費・資料購入費・事務所費・事務費・人件費			
支払内容	ガソリン代			
支払金額	7000	按分率	50%	計上額 3500
按分率の考え方	政務活動の割合が明らかでないため			
備 考				

(領収書は、重ならないように貼付してください。)

9/1

KSD

納品書(領収書)
 (株) 京都ワンポイント 小倉SS
 京都府宇治市小倉西山10-1
 TEL:0774-21-2904 SS:32203

2019年09月01日 14:22 品名 No 814
 上 機
 0-32203-0000 0000 *
 売上 現金

レギュラー * 6-1
 54.25 8129.0 ¥7000
 (内ガソリン税 853.8 ¥2919)

合計 ¥7,000
 内消費税等 ¥519
 '22 預 ¥7,000 約 ¥0

02 03261

第5号の2様式（第7条関係）

政務活動費領収書貼付用紙

職員氏名(会派名)	水谷 修		整理番号	12	
費 目	旅費・研修費・広報広報費・要請接待等活動費・会費・資料作成費・資料購入費・事務所費・ 雑費 人件費				
支払内容	資料送付				
支払金額	360	按分率	100	計上額	360
按分率の考え方					
備 考					

(領収書は、重ならないように貼付してください。)

9/4

領収書

水谷 修 様

[販売]	
レターバックライト (360円)	
360円 1枚	¥360

小 計	¥360
課税計	¥0
(内消費税等)	¥0
非課税計	¥360

合計	¥360
お預り金額	¥500
おつり	¥140

〒100-8792 日本郵便株式会社
 東京都千代田区大手町2-9-1
 取扱日時：2019年 9月 4日 11:28
 担当：廣木 豊矢
 発行No. 190904J4781 端N61箱01
 連絡先：京都府庁前郵便局
 TEL:075-231-9960

郵便局からのお知らせ

2019年10月1日(木)から
 郵便料金が変わります。

郵便物の送料に際し、郵便料金を
 変更させていただきます。
 詳しくは、日本郵便株式会社Webサイト
 をご覧ください。お近くの郵便局にもお問い合わせください。

郵便局

第5号の2様式（第7条関係）

政務活動費領収書貼付用紙

議員氏名(会派名)	水谷 修		整理番号	13	
費 目	調査費 ・研修費・広報広報費・要請陳情等活動費・会費・資料作成費・資料購入費・事務経費・ 車賃 人件費				
支払内容	資料のコピー代（議会報告のための資料）				
支払金額	300	按分率	100	計上額	300
按分率の考え方					
備 考					

（領収書は、重ならないように貼付してください。）

9/10

領 収 証

2019年9月10日

水谷 様

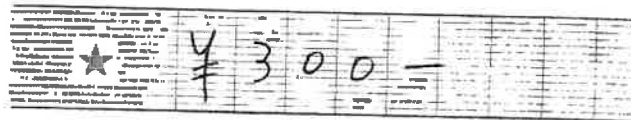

紙 コピー代として
上記正に領収いたしました

内 訳

税抜金額

消費税額等(%)

株式会社 菅野 久保店
 〒611-0001
 宇治市広野町茶屋裏24-1
 TEL0774-44-5766
 FAX0774-44-5775

活動報告書

No. 14

会派・議員名 水谷 修

費 目	調査研究費・研修費・広報広報費・要請陳情等活動費・会議費		
報告事項	自治体問題研究所 2019年度会費		
年 月 日	2019年5月1日～2020年3月31日		
場 所	京都市中京区		
対 象 者	別紙添付		
目 的	自治体関係者と交流を踏り議員活動に活かしていく。		
内 容	自治体関係者等と交流し、大戸川問題、水道料金値上げ等について議会での論戦に活かしてきた。		
結果・成果等	淀川水系河川整備計画について、水道事業の民営化及び広域化について会で追及した。		
活動に要 した支出	支出内容	計上額(円)	内訳等
	会費	4,400	@400円×11ヶ月
		当該活動に関して政務活動費に計上した合計経費	4,400円
領収書整理番号	14		
備 考			

注 該当する政務活動費の費目の項目に○印を付けてください。

第5号の2様式（第7条関係）

政務活動費領収書貼付用紙

議員氏名(会派名)	水谷 修	整理番号	14		
費 目	基本経費・研修費・広報広報費・要請陳情等活動費・会議費・資料作成費・資料購入費・事務所費・事務費・人件費				
支 払 内 容	自治体問題研究所会費 2019/5月～2020/3月分				
支 払 金 額	4,400	按分率	100%	計 上 額	4,400
按分率の考え方					
備 考	会 費：1ヵ月400円×11ヶ月＝4,400円を計上 雑誌代：1ヵ月600円×11ヶ月＝6,600円を計上				
（領収書は、重ならないように貼付してください。）					
9/20					

領 収 書

日本共産党京都府会議員
水谷 修 様

発行日 2019/9/20

金額: ¥12,000

上記、正に領収いたしました。

但し、2019年度分会費（2019年4月1日～2020年3月31日）

一般社団法人 京都自治体問題研究所 理事長 大田直史
〒604-0863
京都市中京区奥川通室町東入ル巴町80 パルマビル2階D
TEL: 075-241-0781 FAX: 075-708-7042



入会申込書

年 月 日から

- ① 入会します。
(7・個人会員 イ・団体会員)
- ② 脱者になります。
(どちらかに○印を)

お名前	
〒・住所 (発送先)	
電話番号	
FAX	
メール	
所属団体 取組先など	
関心のある テーマ、専門 分野など	

研究所の役員

- 理事長 大田 直史 (神戸大学・国際学部)
- 副理事長 池田 豊 (京都自治体)
- 副理事長 庄司俊作 (同志社大学教員・国際経済学)
- 副理事長 中村和雄 (弁護士・国際法司法学専攻所)
- 常務理事 中村知都 (京都市職労)
- 事務局長 池田 豊 (京都府立)
- あわせて20人の理事で研究所を運営しています。

会員になる

- まちづくりや地方自治に関心がある方ならどなたでも会員になれます。
- 個人会費は 12,000 円/年(月刊の「住民と自治」「くらしと自治・京都市政」を含む)
- 団体会費は一口 12,000 円/年(同上)
- 脱者 7,200 円/年(月刊の「住民と自治」「くらしと自治・京都市政」)
- 会員になると上記 2 種類の月刊誌が配布されるほか、研究所の各種研究誌にも参加でき、自治体学夜参加費の割引、図書購入の割引などの特典があります。

京都自治体問題研究所

〒604-0863 京都市中京区虎川通釜戸町東入る
 巴町80-1ビル2F-D
 TEL:075-241-0781
 FAX:075-708-7042
 E-mail:kyoto@kyoto-jichiken.jp

住民が主になる

自治体づくりのパートナー

住民と研究者のネットワーク

一般社団法人

京都自治体問題研究所

第5号の2様式（第7条関係）

政務活動費領収書貼付用紙

議員氏名(会派名)	水谷 修		整理番号	15	
費 目	調査研究費・研修費・広報広報費・要請陳情等活動費・会議費・資料作成費・資料購入費・事務経費・事務費・人件費				
支払内容	ガソリン代				
支払金額	8,000	按分率	50%	計上額	4,000-
按分率の考え方	政務活動の割合が明らかでないため				
備 考					

(領収書は、重ならないように貼付してください。)

9/
29

KSD

納品書(領収書)

(株)京都スタート 小倉SS
京都府宇治市小倉西山10-
TEL:0774-21-2904 SS132

2019年09月25日 18:41 引込No 1196
上 横 0000 +
売上 現金

レギュラー		* 21-1
59.70	¥134.0	¥8000
(内ガソリン税)	253.8	¥3212)

合計 ¥8,000
(内消費税等 ¥593)
2296 預 ¥8,000 約 ¥0

07 04785

第5号の2様式（第7条関係）

政務活動費領収書貼付用紙

職員氏名(会派名)	水谷 修	整理番号	17
費 目	調査研究費 ・研修費・広報広報費・要請陳情等活動費・会議費・資料作成費・資料購入費・事務所費・事務費・人件費		
支払内容	ガソリン代		
支払金額	8436	按分率	50% 計上額 4218
按分率の考え方	政務活動の割合が明らかでないため		
備 考			

(領収書は、重ならないように貼付してください。)

10/19

納品書
(領収書)

売上
2019年10月19日 12:57
上 様

現金引-J
0-890004-80008 手0001

レシート
62.48LJ P-23 内税 10%
8195.00 ¥8436
00200.00

合計 ¥8,436
(内消費税等 ¥767)
※上記にて領収書とさせていただきます。

1万-1564 8千- 564

2019/10/19 (890004)
ベストバリューエネルギー(株)福岡SS
京都府福岡市久世兼内120-1
TEL0774-54-7640
社No. 0133-02 担当: 廣瀬百合子
納税機処理No. 0791

第5号の2様式(第7条関係)

政務活動費領収書貼付用紙

議員氏名(会派名)	水谷 修	整理番号	18	
費 目	調査研究費・研修費・広報広報費・要請陳情等活動費・会議費・資料作成費・資料購入費・事務所費・事務費・人件費			
支払内容	ガソリン代			
支払金額	7,847	按分率	50%	計上額 3,923
按分率の考え方	政務活動の割合が明らかでないため			
備 考				

(領収書は、重ならないように貼付してください。)

11/2

納品書
(領収書)

売上
2018年11月02日 15:17

上 巻

現金書留J
1-890004-11893 0001

クレジット P-17 内税 18%
59,000.00 8153.00 ¥7847
00200.00

合計 ¥7,847
(内消費税等 ¥719)

※上記にて領収書とさせていただきます。

1万-2158 8千-158

2018/11/02 (890004)
ベストバリューエネルギー(株)城陽SS

京都府城陽市久世町内120-1
TEL0774-54-7540
クレジットNo. 0259-02 担当: 廣瀬百合子
約款掲載No. 0616

第5号の2様式 (第7条関係)

政務活動費領収書貼付用紙

職員氏名(会派名)	水谷 修		整理番号	20	
費 目	旅費 ・研修費・広報広報費・要請陳情等活動費・会議費・資料作成費・資料購入費・事務所費・事務費・人件費				
支払内容	三河川についての聞きとり(近鉄小倉駅前) 駐車料				
支払金額	600	按分率	100%	計上額	600
按分率の考え方					
備 考					

(領収書は、重ならないように貼付してください。)

11/16

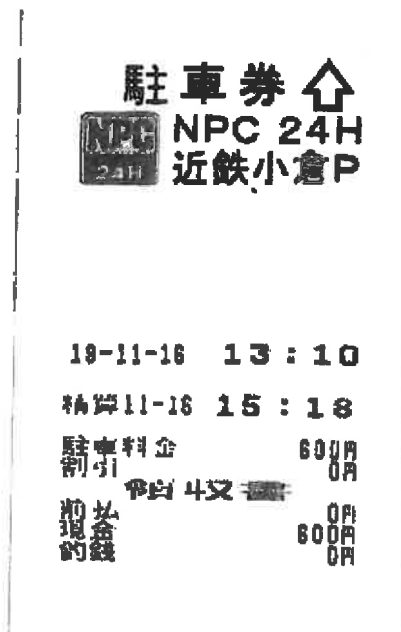

第5号の2様式(第7条関係)

政務活動費領収書貼付用紙

職員氏名(会派名)	水谷 修		整理番号	2/	
費 目	調査研究費・研修費・広報広報費・要請調査等活動費・会議費・資料作成費・資料購入費・事務所費・事務費・人件費				
支払内容	ガソリン代				
支払金額	6000	按分率	50%	計上額	3000
按分率の考え方	政務活動の割合が明らかでないため				
備 考					

(領収書は、重ならないように貼付してください。)

11/16

KSD

納品書(領収書)
 (株)京都スタート 小倉SS
 京都府宇治市小倉西山10-1
 TEL:0774-21-2904 SS:32203

2019年11月16日 12:56 レシートNo 779
 上 様

0-32203-0000 0000 *

売上 現金

レギュラー		* 15-1
44.45	8135.0	¥6000
(内ガソリン税)	853.8	¥2391)

合計 **¥6,000**

(内消費税等) ¥545)

1049 預 ¥10,000 約 ¥4,000

05 03121

*** 約 4,000円 ***



2033605074815

第5号の2様式（第7条関係）

政務活動費領収書貼付用紙

議員氏名(会派名)	水谷 修		整理番号	22
費 目	調査研究費・研修費・広報広聴費・関係維持等活動費・会議費・資料作成費・資料購入費・事務所費・事務費・人件費			
支払内容	ガソリン代			
支払金額	8000	按分率	50%	計上額 4000
按分率の考え方	政務活動の割合が明らかでないため			
備 考				

（領収書は、重ならないように貼付してください。）

11/26

KSD

#内占古簿（令買収書）

株式会社京都スタンダード
小倉サービスステーション
京都府宇治市小倉西山10-1
TEL:0774-21-2804 SS-32203

2018年11月28日 11:17 伝票No. 0534
通番2050

水谷 修 領 *

0-32203-0000
お買上 現金

0002
レギュラー P15 ¥8000
数量 59.26(L)
単価 0136

合計 ¥8,000
(内消費税 ¥3188)
(内消費税10%(対象 ¥8000) ¥727)
お支払い ¥8,000
お釣り ¥0

4872-4872 05 2018/11/28
上記にて領収書に控えさせていただきます

第5号の2様式（第7条関係）

政務活動費領収書貼付用紙

議員氏名(会派名)	水谷 修	整理番号	23		
費 目	領収書発費・研修費・広報広報費・要請陳情等活動費・会議費・資料作成費・資料購入費・事務所費・事務費・人件費				
支払内容	ガソリン代				
支払金額	8889	按分率	50%	計上額	4444
按分率の考え方	政務活動の割合が明らかでないため				
備 考					

(領収書は、重ならないように貼付してください。)

12
/ 15



納品書 (領収書)

宇治石油 (株)
宇治新町
京都府宇治市 宇治
1番 116番地
TEL:0774-22-3600 SS-131120

2019年12月15日 14:22 伝票No. 0191
通番2256

水谷 修 様 *

61-13112-000009-001
売上 現金フリー

11200
レギュラー P01 ¥8889
数量 62.60(L)
単価 8142

合計 ¥8,889

(内ガソリン税 953.8 ¥3368)

(内消費税10%(対象 ¥8889) ¥888)

約数 1万:1111 9千: 111

担当: 1-田淵

8448-8448 01 2019/12/15

上記にて領収書に替えさせていただきます

第5号の2様式（第7条関係）

政務活動費領収書貼付用紙

議員氏名(会派名)	水谷 修		整理番号	24	
費 目	調査研究費・研修費・広報広報費・要請陳情等活動費・会費・資料作成費・資料購入費・事務所費・事務費・人件費				
支払内容	ガソリン代				
支払金額	8,001	按分率	50%	計上額	4,000-
按分率の考え方	政務活動の割合が明らかでないため				
備 考					

(領収書は、重ならないように貼付してください。)

12/
26

KSD

※内占已徴 (令課以又引給)

株式会社京都スタンダード
小倉サービスステーション
京都府宇治市小倉西山10-1
TEL:0774-21-2904 SS-32203

2019年12月26日 16:37 伝票No.1096
運管2386

水谷 修 様 *
0-32203-0000
お買上 現金

0002
レギュラー P15 ¥8001
数量 58.40(L)
単価 0137

合計 ¥8,001
(内消費税 953.8 ¥3142)
(内消費税10%(対象 ¥8001) ¥727)
お釣り ¥10,000
お釣り ¥1,999

2615-2615 06 2019/12/26
上記にて領収書に控えさせていただきます

◆◆◆ 金口 金箱 ◆◆◆
2019年12月26日 16:37
1,999円



2003805023869
精算機に本レシートをかざして
お釣りをお受け取り下さい。

第5号の2様式（第7条関係）

政務活動費領収書貼付用紙

議員氏名(会派名)	水谷 修		整理番号	25	
費 目	調査研究費・研修費・広報広聴費・要請陳情等活動費・会議費・資料作成費・資料購入費・事務所費・事務費・人件費				
支払内容	ガソリン代				
支払金額	8,000	按分率	50%	計上額	4,000-
按分率の考え方	政務活動の割合が明らかでないため				
備 考					

(領収書は、重ならないように貼付してください。)

1/17

KSD

納品書用紙 (領収書用紙)

株式会社京都スタンダード
小倉サービスステーション
京都市宇治市小倉西山10-1
TEL:0774-21-2804 SS-32203

2020年01月17日 15:04 伝票No.0890
通番9108

クレジットカード 整

お買上 クレジットカ

0002
レギュラー P21 ¥8000
数量 56.74(L)
単価 0141

合計 ¥8,000

(内消費税) 053.8 ¥3053
(内消費税10%(対象 ¥8000) ¥727)
9494-9494 07 2020/01/17

レシートを折りたたんで保管の際は
印字面が内側になる様をお願いします

第5号の2様式(第7条関係)

政務活動費領収書貼付用紙

職員氏名(会派名)	水谷 修	整理番号	26		
費 目	調査研究費・研修費・広報広報費・要請陳情等活動費・会議費・資料作成費・資料購入費・事務所費・事務費・人件費				
支払内容	ガソリン代				
支払金額	4,000	按分率	50%	計上額	2,000
按分率の考え方	政務活動の割合が明らかでないため				
備 考					

(領収書は、重ならないように貼付してください。)

1/30

KSD

※内払品、15 (令買4又、15)

株式会社京都スタンダード
 京都南サービスステーション
 京都府久世郡久御山町田井新荒尾239
 TEL:0774-43-7246 SS-32201

2020年01月30日 16:40 伝票No.0829
 通番2279

水谷 修 様 *
 0-32201-0000
 お買上 現金

0002
 レギュラー P16 ¥4000
 数量 29.63(L)
 単価 135

合計 ¥4,000
 (内消費税 853.8 ¥1684)
 (内消費税10%(対象) ¥4000) ¥384
 お預り ¥10,000
 おお預り ¥6,000

3818-3818 05 2020/01/30
 上記にて領収書に替えさせていただきます

◆◆◆ 金引 納金 ◆◆◆
 2020年01月30日 16:40
 6,000円



2005105022795
 精算機に本レシートをかざして
 お釣りをあ受け取り下さい。

第5号の2様式（第7条関係）

政務活動費領収書貼付用紙

議員氏名(会派名)	水谷 修	整理番号	27
費 目	調査研究費・研修費・広報広報費・要請陳情等活動費・会議費・資料作成費・資料購入費・事務所費・事務費・人件費		
支払内容	ガソリン代		
支払金額	8780	按分率	50% 計上額 4390
按分率の考え方	政務活動の割合が明らかでないため		
備 考			

(領収書は、重ならないように貼付してください。)

2/10

KSD

和国内部 (令員又...)

株式会社京都スタンダード
小倉サービスステーション
京都府宇治市小倉西山10-1
TEL:0774-21-2904 SS-32203

2020年02月10日 16:36 伝票No.1110
通番2333

水谷 修 様 *

0-32203-0000
お買上 現金

0002
レギュラー P15 ¥8780
数量 64.09(L)
単価 ¥137

合計 ¥8,780
(内消費税 ¥3448)
(内消費税10%(対象 ¥8780) ¥798)
お支払い ¥10,000
お釣り ¥1,220

0511-0511 05-2020/02/10
上記にて領収書に替えさせていただきます

◆◆◆ 金引 金結 中々中
2020年02月10日 16:36
1,220円



2008405023332
朝日機に本レシートをかざして
お釣りをお受け取り下さい。

第5号の2様式（第7条関係）

政務活動費領収書貼付用紙

職員氏名(会派名)	水谷 修	整理番号	28		
費 目	調査研究費・研修費・広報広聴費・要請陳情等活動費・会議費・資料作成費・資料購入費・事務両費・事務費・人件費				
支払内容	ガソリン代				
支払金額	7,000	按分率	50%	計上額	3,500
按分率の考え方	政務活動の割合が明らかでないため				
備 考					

(領収書は、重ならないように貼付してください。)

2/
23

KSD

※内子口欄 (令買り又は購)

株式会社京都スタンダード
小倉サービスステーション
京都市宇治市小倉西山10-1
TEL:0774-21-2904 SS-32203

2020年02月23日 17:23 伝票No.1195
通番2165

水谷 修 様 *

0-32203-0000
お買上 現金

0002
レギュラー P15 ¥7000
数量 51.85(L)
単価 @135

合計 ¥7,000
(内消費税 863.8 ¥2790)
(内消費税10%(対象 ¥7000) ¥836)
お買上 ¥7,000
お釣り ¥0

6533-6533 05 2020/02/23

上記にて領収書に控えさせていただきます

第5号の2様式（第7条関係）

政務活動費領収書貼付用紙

職員氏名(会派名)	水谷 修	整理番号	29
費 目	基本研修費・研修費・広聴広報費・要請謝辞等活動費・会費・資料作成費・資料購入費・事務所費・事務費・人件費		
支払内容	ガソリン代		
支払金額	8460	按分率	50% 計上額 4,230
按分率の考え方	政務活動の割合が明らかでないため		
備 考			

(領収書は、重ならないように貼付してください。)

3/8

KSD

※内550円は（お買上金額）

株式会社京都スタンダード
小倉サービスステーション
京都府宇治市小倉西山10-1
TEL:0774-21-2904 SS-32203

2020年03月08日 14:41 伝票No.0820
通番1568

水谷 修 様 *
0-32203-0000
お買上 現金

0002
レギュラー POB ¥8480
数量 63.61(L)
単価 133

合計 ¥8,460

(内消費税 ¥53.8 ¥3422)

(内消費税10%(対象 ¥8460) ¥789)

お買上 ¥10,000

お釣り ¥1,540

3399-3399 03 2020/03/08

上記にて領収書に替えさせていただきます

◆◆◆ お釣 金額 ◆◆◆
2020年03月08日 14:41
1,540円



2011103015585
精算機に本レシートをかざして
お釣りをお受け取り下さい。

第5号の2様式(第7条関係)

政務活動費領収書貼付用紙

職員氏名(会派名)	水谷 修	整理番号	30
費目	領収書費・研修費・広報広聴費・要請陳情等活動費・会議費・資料作成費・資料購入費・事務所費・事務費・人件費		
支払内容	ガソリン代		
支払金額	6,840	按分率	50% 計上額 3,420
按分率の考え方	政務活動の割合が明らかでないため		
備考			

(領収書は、重ならないように貼付してください。)

3/21

KSD

※内石己上書 (お買上又領書)

株式会社京都スタンダード
京都南サービスステーション
京都市久世郡久御山町田井新荒見239
TEL:0774-43-7248 SS-32201

2020年03月21日 10:51 伝票No.0623
運番2112

水谷 修 様 *
0-32201-0000
お買上 現金

0002
レギュラー P15 ¥6840
数量 53.44(L)
単価 @128

合計 ¥6,840
(内消費税 853.8 ¥2875)
(内消費税10%(対象 ¥6840) ¥622)
お預り ¥10,000
お釣り ¥3,160

0215-0216 05 2020/03/21
上記にて換収簿に控えさせていただきます

◆◆◆ 赤い 金額 ◆◆◆
2020年03月21日 10:51
3,160円



2010205021128
精算機に本レシートをかざして
お釣りをお受け取り下さい。

廣 聽 廣 報 費

第9号様式 (第7条関係)

2019年度 印刷物配布費用等説明書

会派・議員名

水谷 修

配布物 (名称)	議会報告葉書		規格	官製はがき				
配付先	事前登録者等		作成部数	3,500枚				
	無	有	充当有の場合					備考
			支出先・内容等	支出額 (円)	按分率 (%)	計上額 (円)	領収書 整理 番号	
所要経費	印刷・ 作成費用	<input type="checkbox"/>	<input checked="" type="checkbox"/>	有限会社 ニュープリント	305,061	100%	305,061	31 官製はがき代含む
	封筒代	<input type="checkbox"/>	<input type="checkbox"/>				0	
	封入封 緘費用	<input type="checkbox"/>	<input type="checkbox"/>				0	
	送付等 費用	<input type="checkbox"/>	<input type="checkbox"/>				0	
		<input type="checkbox"/>	<input type="checkbox"/>				0	
		<input type="checkbox"/>	<input type="checkbox"/>				0	
		<input type="checkbox"/>	<input type="checkbox"/>				0	
同封物	政務活 動費の 充当対 象	<input type="checkbox"/>	<input type="checkbox"/>				0	
	政務活 動費の 充当対 象外	<input type="checkbox"/>	<input type="checkbox"/>		-	-	-	-
合計					305,061	-	305,061	-

注 配布物の印刷又は作成に係る業務委託に要する費用を計上していない場合であっても、当該配布物を添付してください。

第5号の2様式（第7条関係）

政務活動費領収書貼付用紙

議員氏名(会派名)	水谷 修		整理番号	31	
費 目	調査研究費・研修費・ 公認正務費 要請陳情等活動費・会費・資料作成費・資料購入費・事務所費・事務費・人件費				
支払内容	議会報告はがき 印刷代・はがき代（3,500枚）				
支払金額	305,061	按分率	100%	計上額	305,061
按分率の考え方					
備 考					
（領収書は、重ならないように貼付してください。）					
1/29					

領 収 証	
日本共産党 京都府会議員 水谷 修 様	No. _____ 2020年 1月 29日
金額	

但し印刷代 84,561 11枚代 220,500
 上記の金額正に領収いたしました



内 訳
 税抜金額 _____
 消費税額等(%) _____

(有)ニューブリ
 〒615-0835 京都市右京区西京橋下町1-2-1
 TEL.075-321-5428 FAX.075-321-7365





郵便はがき

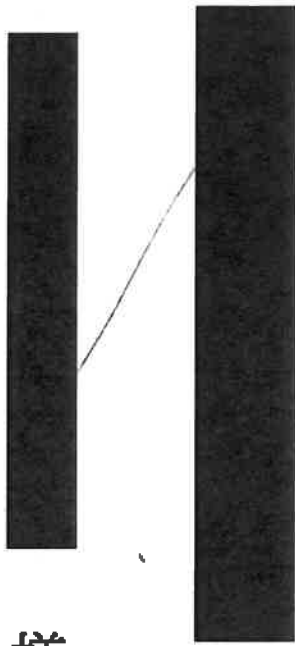

様



「暮らしに希望」 の政治に転換！



府議会議員として3年目に、府議員
8年、市議9期、議会委員会委員7期
の経験生かし皆様の声を市政に届けて
実現するため頑張ります。

税金「家物化」する仕組みが預金増税
に置き、年金・医療・介護の大改革、
大企業と米国のために多くの税金を課
入する一方で暮らし福祉の削減を切り
捨て、さらに高齢化・人口減少に直面
自治体を崩し、自治体破産を大企業
の「もうけ口」に差し出す「既得化」を強
行せんとしています。

皆様と力合わせ、「暮らしに希望」の
政治を実現します。

- 北摂新幹線など低質な大規模事業より、暮らし・福祉・子育てに投資！
- 農家と農家と農地を守る！



米国の稲害を調査



Xハントレーダー基地を調査



市町の議員団と水産局長と、税金
値上げについて話しあっている



Facebook

2020 新春
府議会報告

宇治市宇治大谷 33-9

日本共産党

水谷 修



31

資料購入費

第5号の2様式(第7条関係)

政務活動費領収書貼付用紙

議員氏名(会派名)	水谷 修	整理番号	32		
費 目	調査研究費・研修費・広報広報費・要請陳情等活動費・会議費・資料作成費・資料購入費・事務旅費・事務費・人件費				
支 払 内 容	「住民と自治」「暮らしと自治・京都」 2019/5月～2020/3月分				
支 払 金 額	6,600	按分率	100%	計 上 額	6,600
按分率の考え方					
備 考	会 費：1ヵ月400円×11ヶ月＝4,400円を計上 雑誌代：1ヵ月600円×11ヶ月＝6,600円を計上				
(領収書は、重ならないように貼付してください。)					
9/20					

領 収 書

日本共産党京都府会議員

発行日 2019/9/20

水谷 修 様

金額: ¥12,000

上記、正に領収いたしました。

但し、2019年度分会費(2019年4月1日～2020年3月31日)

一般社団法人 京都自治体問題研究所 理事長 大田直史
〒604-0863
京都市中京区夷川通室町東入ル巴町80 パルマビル2階D
TEL: 075-241-0781 FAX: 075-708-7042



入会申込書

- ① 入会します。
 年 月から
 (7・個人会員 イ・団体会員)
- ② 脱会になります。
 (どちらかに○印を)

お名前	
〒・住所 (発送先)	
電話番号	
Fax	
メール	
所属団体 勤務先など	
関心のある テーマ、専門 分野など	

研究所の役員

- 理事長 大田 直史 (駒澤大学・京大卒)
- 副理事長 池田 豊 (京都自治労連)
- 副理事長 庄司俊作 (同志社大卒・京大・京大経済学)
- 副理事長 中村和雄 (弁護士・前国共問題法律事務所)
- 常務理事 中村知彦 (京都市労連)
- 事務局長 池田 豊 (京都自治労連)
- あわせて20人の理事で研究所を選任しています。

会員になる

- まちづくりや地方自治に関心がある方ならどなたでも会員になれます。
- 個人会費は 12,000 円/年(月刊の「住民と自治」「くらしと自治・京都」誌代含む)
- 団体会費は一口 12,000 円/年(同上)
- 誌者 7,200 円/年(月刊の「住民と自治」「くらしと自治・京都」誌代)
- 会員になると上記 2 種類の月刊誌が配布されるほか、研究所の各種研究活動に参加でき、自治体学検参加費の割引、図書購入の割引などの特典があります。

京都自治体問題研究所

〒604-0863 京都市中京区真川通室町東入る
 巴町80バブルビル2F-D
 TEL:075-241-0781
 FAX:075-708-7042
 E-mail:kyoto@kyoto-fieldken.jp

住民と研究者のネットワーク

一般社団法人

京都自治体問題研究所

第5号の2様式(第7条関係)

政務活動費領収書貼付用紙

議員氏名(会派名)	水谷 修	整理番号	33		
費 目	調査研究費・研修費・広報広報費・要請接待等活動費・会費・資料作成費・資料購入費・事務所費・事務費・人件費				
支払内容	「2019年平和大会学習パンフレット」				
支払金額	200	按分率	100%	計上額	200
按分率の考え方					
備 考					
(領収書は、重ならないように貼付してください。)					
10/1					

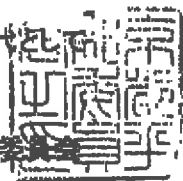
<u>領 収 書</u>	
水谷 修 様	2019年10月 1日
<u>金 200円也</u>	
但し、「2019年平和大会学習パンフレット代」として	
上記正に領収いたしました。	
京都平和委員会 	

第5号の2様式（第7条関係）

政務活動費領収書貼付用紙

職員氏名(会派名)	水谷 修	整理番号	34		
費 目	調査研究費・研修費・広報広報費・要請陳情等活動費・会費・資料作成費・資料購入費・事務経費・事務費・人件費				
支払内容	「2019 子ども白書」				
支払金額	2,700	按分率	100%	計上額	2,700
按分率の考え方					
備 考					
(領収書は、重ならないように貼付してください。)					
10/8					

領 収 証 水谷 修 様 No. 143

★2700.-

但 2019 子ども白書

2019年10月8日 上記正に領収いたしました

内 訳

別注金額
消費税額等(%)

収 入
印 紙

コク風 ウケ-1007

京都子どもを守る会
T 06-8397
京都市左京区聖護院川原
京都教育会
TEL 075-761-8397

第5号の2様式(第7条関係)

政務活動費領収書貼付用紙

議員氏名(会派名)	水谷 修	整理番号	35		
費 目	調査研究費・研修費・広報広報費・要請陳情等活動費・会議費・資料作成費(資料差入) 事務所費・事務費・人件費				
支払内容	「救援新聞」2019/5月～2020/3月分				
支払金額	3,300	按分率	100%	計上額	3,300
按分率の考え方					
備 考					

(領収書は、重ならないように貼付してください。)

10/30

領 収 書

No. 0022

水谷 修 様

金額	¥ 3,300-
----	----------

但 2019年 2020年
5月 ~ 3月 「救援新聞代」

上記の金額領収いたしました

2019年10月30日

国民救援会あかつき班

〒604-0092 京都市中京区大炊町186 日本共産党京都府委員会内

TEL:075-211-5371

救 援 新 聞

(1959年6月10日)
第三種郵便物認可

第1934号

10月25日

第1934号
2019年

毎月5の日、月3回発行



1カ月300円(送料別1部42円)

発行 日本国民救援会

〒113-8463 東京都文京区湯島

2-4-4 平和と労働センター内

電 話 03(5642)8849

FAX 03(5642)8849

http://www.kyuenki.org

eメール info@kyuenki.org

第5号の2様式(第7条関係)

政務活動費領収書貼付用紙

議員氏名(会派名)	水谷 修	整理番号	36		
費 目	調査研究費・研修費・広報広報費・要請陳情等活動費・会費・資料作成費(資料購入) 事務所費・事務費・人件費				
支払内容	「Humanlyきょうと」2019年度分				
支払金額	1,100	按分率	100%	計上額	1,100
按分率の考え方					
備 考	4月は訂正しなさい				
(領収書は、重ならないように貼付してください。)					
11/29					

領 収 証 水 谷 修 様 No. _____

金額

¥ 1,200 -

内 訳
 現金 _____
 小 切 手 _____
 手 形 _____
 消費税額等(%) _____

但 Humanlyきょうと2019年度分

2019年11月29日 上記正に領収いたしました

京都市中京区壬生仏通町1-2
 ラボ世化ビル5F
 京都労災職業病対策連絡会
 TEL (075) 803-2004・FAX (075) 803-2194

GR1819

第5号の2様式(第7条関係)

政務活動費領収書貼付用紙

議員氏名(会派名)	水谷 修	整理番号	37		
費 目	調査研究費・研修費・広報広報費・要請接待等活動費・会議費・資料作成費・資料購入費・事務所費・事務費・人件費				
支払内容	「ノ一消費税」2019年度分				
支払金額	1,833	按分率	100%	計上額	1,833-
按分率の考え方					
備 考	4月分(約167円)は訂正しない				
(領収書は、重ならないように貼付してください。)					
12/26					

領 収 証

水谷修 様

No. _____

★ ¥ 2,000 -

但 税込額「ノ一消費税」2019年分

2019年 12月 26日 上記正に領収いたしました

内 訳

税抜金額

消費税額等(%)

取 入
印 紙

コクワ ウケ-1007

〒615 0007 京都市右京区西院上花田町36-3

右京民主商工会 気付

消費税をなくす京都の会

TEL 075-312-2257



第5号の2様式(第7条関係)

政務活動費領収書貼付用紙

議員氏名(会派名)	水谷 修	整理番号	38		
費 目	調査研究費・研修費・広報広報費・要請陳情等活動費・会議費・資料作成費(資料購入費)・事務所費・事務費・人件費				
支払内容	住宅地図(久御山町)				
支払金額	9,900	按分率	100%	計上額	9,900
按分率の考え方					
備 考					

(領収書は、重ならないように貼付してください。)

2/14

領収書 3576-3612-6536 2年2月14日

TEL 0764145566 〒602-8041 日本共産党(会派)本部
京都府京都市上京区 下立野新町西入庫ノ内町 水谷修氏内
TEL 076-813-2250 〒604-8911 日本共産党京都府会議員団 水谷修 様
京都府京都市中京区 壬生美町御所町3番地1
東野ビル4F
株式会社イオン 京都営業所 様
住宅地図など F20020006224
0918_1

現金 9,900円
消費税 900円
合 計 10,800円

付につき京橋
税務署承認済
印 税務署
付 印

セマトフィナンシャル株式会社 TEL 03-5671-8000

納品書



No. F20020006224

日本共産党京都府会議員団
水谷 修 様

お客様コードNO. 75414556600

〒602-8041
京都市上京区下立売通新町西入藪ノ内町
京都府庁内

TEL: 0754145566

2020年02月13日

株式会社 ゼン

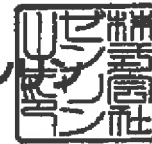

京都営業所
〒604-8811
京都市中京区壬生賀陽御所町3-1
京都幸ビル4F
TEL:075-812-2250
FAX:075-812-2252
所長 川崎 晴信

下記のとおり納品致しますのでご査収ください。

注文書番号

合計金額 **¥9,900-** (消費税等込み)

商品名	種別	単価	数量	金額
久御山町 201711 [26322010L]		9,000	1	9,000
小計				9,000

御売上金額	消費税	御売上合計金額	御入金額	御請求額
9,000	900	9,900	0	9,900

【備考】

本伝票に記載されましたお客様の個人情報、アフターサービス、各種キャンペーンのご案内のために利用させていただきます。

第5号の2様式(第7条関係)

政務活動費領収書貼付用紙

議員氏名(会派名)	水谷 修		整理番号	40	
費 目	調査研究費・研修費・広報広報費・要請陳情等活動費・会費・資料作成費・資料購入費・事務所費・事務費・人件費				
支払内容	「ねっとわーく京都」2019年度分				
支払金額	5,683	按分率	100%	計上額	5,683-
按分率の考え方					
備 考	4月分(約51.7円)は訂正しない				
(領収書は、重ならないように貼付してください。)					
3/31					

領 収 証

水谷 修 様 No.

但 ねっとわーく京都 2019年度分
2020年 3月 31日 上記正に領収いたしました

内訳	税率	金額(別添別紙)
	%	消費税額等
税率	金額(別添別紙)	
	%	消費税額等

取 入
印 紙

コクヨ ウケ-1097

T804-0993
京都市中京区寺町御堂川上北西側
ヒトミビル5階
NPO法人 ねっとわーく京都21
TEL 075-213-3107 FAX 075-213-3106

事 務 費

第5号の2様式(第7条関係)

政務活動費領収書貼付用紙

職員氏名(会派名)	水谷 修	整理番号	41		
費 目	調査研究費・研修費・広報広報費・要請陳情等活動費・会議費・資料作成費・資料購入費・事務所費・事務費・人件費				
支払内容	パーソナルコンピュータ				
支払金額	130,464-	按分率	50%	計上額	65,232
按分率の考え方	事務所状況等説明書に記載のとおり				
備 考					
(領収書は、重ならないように貼付してください。)					
7/8					

領収証

No R00099380

領収証発行日 07/09/2019

水谷修 様

¥ 130,464-

但 パソコン一式代として

上記正に07/08/2019に領収いたしました

ご注文番号: W745991159

JCBカードにて

税抜金額 ¥120,800-

消費税 ¥9,664-

Apple Japan, Inc.
(Apple Japan 合同会社)
東京都港区六本木6丁目10番1号
六本木ヒルズ 〒106-6140

