

政務活動費 会計帳簿

会派名: 日本共産党京都府議会議員団

年月日	使途区分	使途項目	項目番号	支払(収入)内訳 (車庫及び倉庫等他施設)	収入金額	支払金額	控分率 (%)	計上額 (増減増減)	支払先	備考
R2.7.13	A	調査研究費	29	水戸川西マンモス短期大学・岡山県立岡山大学に於けるガソリン代2000円		2,960	100%	2,960		
R2.7.13	A	調査研究費	30	津川市マンモス短期大学・岡山県立岡山大学に於けるガソリン代		3,560	100%	3,560	NEXCO西日本	
R2.7.13	A	調査研究費	31	岡山県立岡山大学に於けるガソリン代		6,253	100%	6,253	水谷議員	
R2.7.13	A	調査研究費	32	岡山県立岡山大学に於けるガソリン代		2,090	100%	2,090	NEXCO西日本	
R2.7.13	A	調査研究費	33	岡山県立岡山大学に於けるガソリン代		6,100	100%	6,100	ホテルつかさ舞鶴	
R2.7.13	A	調査研究費	34	岡山県立岡山大学に於けるガソリン代		6,100	100%	6,100	ホテルつかさ舞鶴	
R2.7.13	A	調査研究費	35	岡山県立岡山大学に於けるガソリン代		6,100	100%	6,100	ホテルつかさ舞鶴	
R2.7.14	A	調査研究費	36	岡山県立岡山大学に於けるガソリン代		250	100%	250	綾部市富雄駅前南駐車場	
R2.7.14	A	調査研究費	37	岡山県立岡山大学に於けるガソリン代		5,994	100%	5,994	水谷議員	
R2.7.14	A	調査研究費	38	岡山県立岡山大学に於けるガソリン代		2,100	100%	2,100	NEXCO西日本	
R2.7.14	A	調査研究費	39	宇治児童相談所聞き取り調査		1,665	100%	1,665	事務局竹中	
R2.7.14	A	調査研究費	40	宇治児童相談所聞き取り調査		1,130	100%	1,130	NEXCO西日本	
R2.7.14	A	調査研究費	41	宇治児童相談所聞き取り調査		440	100%	440	JR西日本	
R2.7.14	A	調査研究費	42	宇治児童相談所聞き取り調査		300	100%	300	近鉄	
R2.7.14	A	調査研究費	43	宇治児童相談所聞き取り調査		170	100%	170	阪急バス	
R2.7.14	A	調査研究費	44	宇治児童相談所聞き取り調査		460	100%	460	松和商事株式会社	
R2.7.16	A	調査研究費	45	笠置町長との懇談 ガソリン代1100円(光永議員)		4,070	100%	4,070	光永議員	
R2.7.16	A	調査研究費	46	笠置町長との懇談 高速料(光永議員)		3,070	100%	3,070	NEXCO西日本	
R2.7.21	A	調査研究費	47	米軍基地調査 住居JIR・KTR料(京都→峰山) 3人分		13,980	100%	13,980	JR西日本 京都駅	
R2.7.21	A	調査研究費	48	米軍基地調査 復路JIR・KTR料(峰山→京都) 3人分		11,340	100%	11,340	JR西日本 京都駅	
R2.7.21	A	調査研究費	49	米軍基地調査 岡山県立岡山大学に於けるガソリン代2470円		3,034	100%	3,034	岡山議員	
R2.8.4	A	調査研究費	50	米軍基地内でのコロナ感染についての調査(光永議員)		9,139	100%	9,139	光永議員	
R2.8.4	A	調査研究費	51	米軍基地内でのコロナ感染についての調査(光永議員)		4,780	100%	4,780	NEXCO西日本、京都府道路公社	
R2.8.4	A	調査研究費	52	米軍基地内でのコロナ感染についての調査(西山議員)		8,288	100%	8,288	西山議員	
R2.8.4	A	調査研究費	53	米軍基地内でのコロナ感染についての調査(西山議員)		4,520	100%	4,520	NEXCO西日本、京都府道路公社	
R2.8.4	A	調査研究費	54	丹後高校再編問題の聞き取り調査(成宮議員)		8,436	100%	8,436	成宮議員	
R2.8.4	A	調査研究費	55	丹後高校再編問題の聞き取り調査(成宮議員)		3,940	100%	3,940	NEXCO西日本、京都府道路公社	
R2.8.4	A	調査研究費	56	丹後高校再編問題の聞き取り調査(成宮議員)		8,510	100%	8,510		
R2.8.4	A	調査研究費	57	丹後高校再編問題の聞き取り調査(成宮議員)		4,780	100%	4,780	NEXCO西日本、京都府道路公社	
R2.8.17	A	調査研究費	58	動画版公共政策講座 動画作成費		1,210,880	100%	1,210,880	株式会社京都音楽センター	
R2.8.17	A	調査研究費	59	コロナ禍での学校教育についての聞き取り調査 会場費		8,000	100%	8,000	協同組合しんまち	
R2.8.17	A	調査研究費	60	コロナ禍での学校教育についての聞き取り調査 駐車場(成宮議員)		600	100%	600	新町南駐車場	

政務活動費 会計帳簿

会派名: 日本共産党京都府議会議員団

2020年度

年月日	使途区分	使途項目	科目	支出(収入)内容 (原簿及び領収書等も記載)	収入金額	支出金額	残高 (借方)	計上額 (借方)	支払先	備考
R2.8.19	A	調査研究費	61	美山診療所についての聞き取り調査 ガソリン代(島田議員)82Km		3,034	100%	3,034	島田議員	
R2.8.27	A	調査研究費	62	大戸川ダム(葛城郡)についての聞き取り調査(水谷議員) ガソリン代206Km		2,220	100%	2,220	水谷議員	
R2.8.27	A	調査研究費	63	大戸川ダム(葛城郡)についての聞き取り調査(島田議員) 包帯巻代(島田議員)車検(大戸)		420	100%	420	JR西日本	
R2.8.27	A	調査研究費	64	大戸川ダム(葛城郡)についての聞き取り調査(島田議員) 包帯巻代(島田議員)車検(大戸)		200	100%	200	JR西日本	
R2.8.27	A	調査研究費	65	大戸川ダム(葛城郡)についての聞き取り調査(島田議員) 包帯巻代(島田議員)車検(大戸)		510	100%	510	JR西日本	
R2.8.27	A	調査研究費	66	大戸川ダム(葛城郡)についての聞き取り調査(島田議員) 包帯巻代(島田議員)車検(大戸)		240	100%	240	JR西日本	
R2.9.8	A	調査研究費	67	中丹西保健所・丹後広域医療局でコロナ対策調査(水谷議員) ガソリン代275Km		10,175	100%	10,175	光永議員	
R2.9.8	A	調査研究費	68	中丹西保健所・丹後広域医療局でコロナ対策調査(水谷議員) 高速代		3,640	100%	3,640	NEXCO西日本、京都府道路公社	
R2.9.8	A	調査研究費	69	舞鶴港草葺破損問題調査(水谷議員) ガソリン代245Km		9,065	100%	9,065	水谷議員	
R2.9.8	A	調査研究費	70	舞鶴港草葺破損問題調査(水谷議員) 高速代		6,100	100%	6,100	NEXCO西日本	
R2.9.8	A	調査研究費	71	美山診療所についての聞き取り調査(水谷議員) ガソリン代97Km		3,589	100%	3,589	水谷議員	
R2.9.8	A	調査研究費	72	美山診療所についての聞き取り調査(水谷議員) ガソリン代82Km		3,034	100%	3,034	島田議員	
R2.9.9	A	調査研究費	73	雇用とくらしの未来調査アンケート活動(成宮議員) 駐車料		1,320	100%	1,320	タイムズ西宮駅前池	
R2.9.22	A	調査研究費	74	京都北部の経済再生を語り合う集い聞き取り調査(成宮議員) ガソリン代106Km		7,696	100%	7,696	成宮議員	
R2.9.22	A	調査研究費	75	京都北部の経済再生を語り合う集い聞き取り調査(成宮議員) 高速代		4,300	100%	4,300	NEXCO西日本、京都府道路公社	
R2.9.22	A	調査研究費	76	京都北部の経済再生を語り合う集い聞き取り調査(成宮議員) ガソリン代220Km		8,510	100%	8,510	光永議員	
R2.9.22	A	調査研究費	77	京都北部の経済再生を語り合う集い聞き取り調査(成宮議員) 高速代		3,620	100%	3,620	NEXCO西日本、京都府道路公社	
R2.9.23	A	調査研究費	78	美山診療所についての聞き取り調査(成宮議員) 駐車料		800	100%	800	ブルーパーク四條御前駐車場	
R2.8.29	A	調査研究費	79	美山診療所についての聞き取り調査(成宮議員) ガソリン代(島田議員)82Km		3,034	100%	3,034	島田議員	
R2.10.9	A	調査研究費	80	第6回公共政策講座 講師料		30,000	100%	30,000	京都社会保険推進協議会	
R2.10.11	A	調査研究費	81	豊寺による果樹園被害についての調査(西山議員) ガソリン代281Km		9,657	100%	9,657	西山議員	
R2.10.11	A	調査研究費	82	豊寺による果樹園被害についての調査(西山議員) 高速代		3,360	100%	3,360	NEXCO西日本、京都府道路公社	
R2.10.13	A	調査研究費	83	丹後高校再編問題の聞き取り調査(成宮議員) ガソリン代250Km		9,250	100%	9,250	成宮議員	
R2.10.13	A	調査研究費	84	丹後高校再編問題の聞き取り調査(成宮議員) 高速代		3,750	100%	3,750	NEXCO西日本、京都府道路公社	
R2.10.14	A	調査研究費	85	美山診療所についての聞き取り調査(成宮議員) ガソリン代(島田議員)102Km		3,774	100%	3,774	光永議員	
R2.10.14	A	調査研究費	86	美山診療所についての聞き取り調査(成宮議員) ガソリン代(島田議員)87Km		3,219	100%	3,219	島田議員	
R2.10.15	A	調査研究費	87	美山診療所についての聞き取り調査(成宮議員) ガソリン代(島田議員)87Km		27,720	100%	27,720	ニッポンレンタカー関西株式会社	
R2.10.15	A	調査研究費	88	美山診療所についての聞き取り調査(成宮議員) ガソリン代(島田議員)102Km		2,898	100%	2,898	向井石油(株)	
R2.10.21	A	調査研究費	89	美山診療所についての聞き取り調査(成宮議員) ガソリン代(島田議員)102Km		3,774	100%	3,774	光永議員	
R2.10.21	A	調査研究費	90	美山診療所についての聞き取り調査(成宮議員) ガソリン代(島田議員)87Km		3,219	100%	3,219	島田議員	
R2.10.23	A	調査研究費	91	七条ハローワーク前で夏用アンケート 駐車料(島田議員)		800	100%	800	七条ハローワーク	
R2.10.25	A	調査研究費	92	向日が丘支援学校寄附金問題聞き取り調査 駐車料		600	100%	600	長岡KADENG丁目パーキング	

政策活動費 会計帳簿

会派名: 日本共産党京都府議会議員団

2020年度

年月日	税建区分	使途項目	科目番号	支払(収入)内容 (車庫及び駐車場等)	収入金額	支払金額	残分率 (%)	計上額 (明瞭明細)	支払先	備考
R2.10.25	A	調査研究費	93	向日が丘交機字依音寄合間題き取り調査 ガソリン代44Km		1,828	100%	1,828		
R2.10.27	A	調査研究費	94	西園ハローワーク前コロナ情報寄附室アンケート 駐車料(山内議員)		400	100%	400	ハローワーク北	
R2.10.28	A	調査研究費	95	亀岡市議会報告・予算要求懇談会 高速代(島田議員)		420	100%	420	NEXCO西日本	
R2.10.28	A	調査研究費	96	亀岡市議会報告・予算要求懇談会 ガソリン代(島田議員)58Km		2,035	100%	2,035	島田議員	
R2.10.28	A	調査研究費	97	京丹後市予算要求懇談会 ガソリン代()238Km		8,732	100%	8,732		
R2.10.29	A	調査研究費	98	京丹後市予算要求懇談会 高速代()		3,940	100%	3,940	NEXCO西日本、京都府道路公社	
R2.10.30	A	調査研究費	99	美山診療所についての聞き取り調査 ガソリン代(光永議員)102Km		3,774	100%	3,774	光永議員	
R2.11.3	A	調査研究費	100	福知山市市市政懇談会 ガソリン代(光永議員)184Km		6,808	100%	6,808	光永議員	
R2.11.3	A	調査研究費	101	福知山市市市政懇談会 高速代(光永議員)		1,860	100%	1,860	京都府道路公社、NEXCO西日本	
R2.11.3	A	調査研究費	102	福知山市市市政懇談会 ガソリン代(西山議員)174Km		6,438	100%	6,438	西山議員	
R2.11.3	A	調査研究費	103	福知山市市市政懇談会 高速代(西山議員)		2,500	100%	2,500	NEXCO西日本	
R2.11.3	A	調査研究費	104	福知山市市市政懇談会 ガソリン代()190Km		7,030	100%	7,030		
R2.11.3	A	調査研究費	105	福知山市市市政懇談会 高速代()		1,730	100%	1,730	京都府道路公社、NEXCO西日本	
R2.11.3	A	調査研究費	106	コロナ対策についての懇談(光永議員) 駐車料		900	100%	900	KOMURA24 府庁前	
R2.11.6	A	調査研究費	107	経済団体からの聞き取り タクシー代		3,520	100%	3,520	ヤサカ交通(株)、要乗自動車(株)、(DAITAK TAKI)	
R2.11.8	A	調査研究費	108	美山診療所の懇談会による往來車費で聞き取り ガソリン代(光永議員)126Km		4,440	100%	4,440	光永議員	
R2.11.8	A	調査研究費	109	京田辺市議会報告会 ガソリン代(山内議員)58Km		2,146	100%	2,146	山内議員	
R2.11.8	A	調査研究費	110	京田辺市議会報告会 高速代(山内議員)		1,410	100%	1,410	NEXCO西日本	
R2.11.8	A	調査研究費	111	長岡京市議会報告・予算要求懇談会 ガソリン代()44Km		1,828	100%	1,828		
R2.11.9	A	調査研究費	112	御池ハローワーク前コロナ情報寄附室アンケート 駐車料(光永議員)		600	100%	600	パークジャパン京都中京区師匠町第1	
R2.11.11	A	調査研究費	113	山城北區公所聞き取り() 地下鉄運賃(丸太町→京部)		260	100%	260	京都市交通局	
R2.11.11	A	調査研究費	114	山城北區公所聞き取り() 往路運賃(京都→宇治)		240	100%	240	JR西日本	
R2.11.11	A	調査研究費	115	山城北區公所聞き取り() 復路運賃(久保→京都→丸太町)		520	100%	520	近鉄、京都市交通局	
R2.11.16	A	調査研究費	116	七条ハローワーク前で雇用アンケート 駐車料(光永議員)		400	100%	400	堀小路車パーキング	
R2.11.18	A	調査研究費	117	美山診療所についての聞き取り調査 ガソリン代(島田議員)82Km		3,034	100%	3,034	島田議員	
R2.11.24	A	調査研究費	118	宇研都市現地調査 ガソリン代(光永議員)125Km		4,625	100%	4,625	光永議員	
R2.11.24	A	調査研究費	119	宇研都市現地調査 高速代(光永議員)		2,630	100%	2,630	NEXCO西日本	
R2.11.25	A	調査研究費	120	美山診療所についての聞き取り調査 ガソリン代(島田議員)87Km		3,219	100%	3,219	島田議員	
R2.11.28	A	調査研究費	121	北陸新幹線についての学習会 駐車料()		600	100%	600	プーパーク四條御前駐車場	
R2.12.3	A	調査研究費	122	美山診療所についての聞き取り調査 ガソリン代(島田議員)87Km		3,219	100%	3,219	島田議員	
R2.12.9	A	調査研究費	123	再生可能エネルギー導入推進計画に関する聞き取り タクシー代		1,300	100%	1,300	彌生自動車(株)	
R2.12.10	A	調査研究費	124	美山診療所についての聞き取り調査 ガソリン代(島田議員)87Km		3,219	100%	3,219	島田議員	

政務活動費 会計帳簿

党派名: 日本共産党京都府議会議員団

2020年度

年月日	使途区分	使途項目	科目 番号	支出(収入)内容 (原簿及び領収書も記載)	収入金額	支払金額	残分率 (内訳率)	計上額 (明細科目)	支払先	備考
R2.12.11	A	調査研究費	125	丹後高校再編問題の聞き取り調査() ガソリン代250Km		9,250	100%	9,250		
R2.12.11	A	調査研究費	126	丹後高校再編問題の聞き取り調査() 高速代		4,780	100%	4,780	NEXCO西日本、京都府道路公社	
R2.12.19	A	調査研究費	127	北山エリア構想を考える懇談会 駐車場		550	100%	550	左京区総合庁舎来庁者駐車場	
R2.12.23	A	調査研究費	128	美山診療所についての聞き取り調査 ガソリン代(島田議員)87Km		3,219	100%	3,219	島田議員	
R2.12.24	A	調査研究費	129	コロナ街頭相談(御池ハローワーク前) タクシー代		620	100%	620	帝産京標自動車(株)	
R2.12.24	A	調査研究費	130	コロナ街頭相談(御池ハローワーク前) 駐車場(山内議員)		600	100%	600	NPC24H豊町御池P	
R2.12.24	A	調査研究費	131	コロナ街頭相談(御池ハローワーク前) 駐車場(山内議員)		600	100%	600	NPC24H豊町御池P	
R2.12.24	A	調査研究費	132	コロナ街頭相談(御池ハローワーク前) 往診等車代(橋本一丹波線) 地下道員		270	100%	270	京阪	
R2.12.24	A	調査研究費	133	コロナ街頭相談(御池ハローワーク前) 往診等車代(丹波線一竹田一丹波線) 地下道員		420	100%	420	近鉄、京都市交通局	
R2.12.24	A	調査研究費	134	コロナ街頭相談(御池ハローワーク前) 往診等車代(丹波線一竹田一丹波線) 地下道員		420	100%	420	京都市交通局、近鉄	
R2.12.24	A	調査研究費	135	コロナ街頭相談(御池ハローワーク前) 往診等車代(丹波線一橋本) 地下道員		270	100%	270	京阪	
R2.12.25	A	調査研究費	136	コロナ街頭相談 駐車場		1,200	100%	1,200	NPC24H豊町御池P	
R2.12.26	A	調査研究費	137	コロナ街頭相談(御池ハローワーク前) 駐車場(山内議員)		600	100%	600	NPC24H豊町御池P	
R2.12.28	A	調査研究費	138	コロナ街頭相談(河原町三集) 駐車場		2,100	100%	2,100	キョウテックあわかわ2パーキングNo.519	
R2.12.28	A	調査研究費	139	コロナ街頭相談(河原町三集) 駐車場(山内議員)		1,200	100%	1,200	キョウテックあわかわ2パーキングNo.519	
R2.12.28	A	調査研究費	140	コロナ街頭相談(河原町三集) 駐車場(西山議員)		800	100%	800	キョウテック京阪三集駅パーキングNo.661	
R3.1.6	A	調査研究費	141	美山診療所についての聞き取り調査 ガソリン代(島田議員)87Km		3,219	100%	3,219	島田議員	
R3.1.12	A	調査研究費	142	北部コロナ対策調査(島田議員) 宿泊代(前泊)		6,500	100%	6,500	舞鶴グランドホテル	
R3.1.12	A	調査研究費	143	北部コロナ対策調査(島田議員) ガソリン代82Km		3,034	100%	3,034	島田議員	
R3.1.13	A	調査研究費	144	北部コロナ対策調査(島田議員) ガソリン代140Km		5,180	100%	5,180	島田議員	
R3.1.13	A	調査研究費	145	北部コロナ対策調査() ガソリン代220Km		8,140	100%	8,140		
R3.1.13	A	調査研究費	146	北部コロナ対策調査() 高速料金		3,800	100%	3,800	NEXCO西日本、京都府道路公社	
R3.1.14	A	調査研究費	147	美山診療所についての聞き取り調査 ガソリン代(島田議員)87Km		3,219	100%	3,219	島田議員	
R3.1.15	A	調査研究費	148	宇治療養所病棟聞き取り調査 ガソリン代(島田議員)47Km		1,739	100%	1,739	島田議員	
R3.1.21	A	調査研究費	149	美山診療所についての聞き取り調査 ガソリン代(島田議員)87Km		3,219	100%	3,219	島田議員	
R3.1.28	A	調査研究費	150	美山診療所についての聞き取り調査 ガソリン代(島田議員)87Km		3,219	100%	3,219	島田議員	
R3.2.4	A	調査研究費	151	美山診療所についての聞き取り調査 ガソリン代(島田議員)87Km		3,219	100%	3,219	島田議員	
R3.2.12	A	調査研究費	152	美山診療所についての聞き取り調査 ガソリン代(島田議員)87Km		3,219	100%	3,219	島田議員	
R3.2.19	A	調査研究費	153	美山診療所についての聞き取り調査 ガソリン代(島田議員)87Km		3,219	100%	3,219	島田議員	
R3.2.23	A	調査研究費	154	天岩戸神社災害現場調査(水谷議員) ガソリン代125Km		4,625	100%	4,625	水谷議員	
R3.2.23	A	調査研究費	155	天岩戸神社災害現場調査(水谷議員) 高速代		3,970	100%	3,970	NEXCO西日本、京都府道路公社	
R3.2.25	A	調査研究費	156	美山診療所についての聞き取り調査 ガソリン代(島田議員)87Km		3,219	100%	3,219	島田議員	

政務活動費 会計帳簿

会派名: 日本共産党京都府議会議員団

2020年度

年月日	便給区分	使途項目	型番	支払(収入)内容 (車庫及び乗用車等使用)	収入金額	支払金額	残分率 (%)	計上額 (車庫等別)	支払先	備考
R3.2.25	A	調査研究費	157	美山診療所についての聞き取り調査 ガソリン代(先永議員)102Km		3,774	100%	3,774	先永議員	
R3.3.5	A	調査研究費	158	美山診療所についての聞き取り調査 ガソリン代(島田議員)87Km		3,219	100%	3,219	島田議員	
R3.3.8	A	調査研究費	159	中小企業家同友会との懇談(西脇議員) 駐輪代		200	100%	200	三井のリパーク	
R3.3.9	A	調査研究費	160	預乗自動車でコロナ影響の聞き取り タクシー代		620	100%	620	KT株式会社	
R3.3.12	A	調査研究費	161	美山診療所についての聞き取り調査 ガソリン代(島田議員)87Km		3,219	100%	3,219	島田議員	
R3.3.14	A	調査研究費	162	北陸新幹線延伸問題についての調査 ガソリン代(山内議員)387Km		13,578	100%	13,578	山内議員	
R3.3.14	A	調査研究費	163	北陸新幹線延伸問題についての調査 高速代(山内議員)		1,440	100%	1,440	NEXCO西日本・中日本	
R3.3.24	A	調査研究費	164	亀岡産廃処理場問題の調査(島田議員) ガソリン代76Km		2,812	100%	2,812	島田議員	
R3.3.24	A	調査研究費	165	亀岡産廃処理場問題の調査(山内議員) ガソリン代71Km		2,827	100%	2,827	山内議員	
R3.3.24	A	調査研究費	166	亀岡産廃処理場問題の調査(山内議員) 高速代		1,050	100%	1,050	NEXCO西日本	
R3.3.24	A	調査研究費	167	亀岡産廃処理場問題の調査() ガソリン代83Km		3,441	100%	3,441		
R3.3.24	A	調査研究費	168	亀岡産廃処理場問題の調査() 高速代		1,420	100%	1,420	NEXCO西日本	
R3.3.25	A	調査研究費	169	美山診療所についての聞き取り調査 ガソリン代(島田議員)87Km		3,219	100%	3,219	島田議員	
R3.3.27	A	調査研究費	170	タクシ―協会との懇談 会議室使用料		3,500	100%	3,500	協同組合しんまち	
R3.3.27	A	調査研究費	171	タクシ―協会との懇談 駐車料(西山議員)		600	100%	600	木津屋橋駐車場	
R3.3.27	A	調査研究費	172	タクシ―協会との懇談 駐車料()		900	100%	900	木津屋橋駐車場	
R3.3.27	A	調査研究費	173	京丹後市学校統廃合同問題の聞き取り調査 ガソリン代288Km(森下議員)		10,582	100%	10,582	森下議員	
R3.3.27	A	調査研究費	174	京丹後市学校統廃合同問題の聞き取り調査 高速代(森下議員)		4,660	100%	4,660	NEXCO西日本、京都府道路公社	
R3.3.27	A	調査研究費	175	京丹後市学校統廃合同問題の聞き取り調査 ガソリン代200Km		10,360	100%	10,360		
R3.3.27	A	調査研究費	176	京丹後市学校統廃合同問題の聞き取り調査 高速代()		4,780	100%	4,780	NEXCO西日本、京都府道路公社	
R3.3.30	A	調査研究費	177	宇治田原町産廃処理場問題の調査 ガソリン代(森下議員)73Km		2,701	100%	2,701	森下議員	
R2.4.13	C	広聴広報費	178	府会だよりNo. 341 封入作業料		57,473	100%	57,473	洛北内閣友の会	
R2.5.11	C	広聴広報費	179	府会だよりNo. 341 送料		723,885	100%	723,885	株式会社ウイングススマルコー	
R2.4.16	C	広聴広報費	180	「京都民報」(5部) 4月分		3,400	100%	3,400	日本共産党京都府委員会	
R2.5.11	C	広聴広報費	181	コロナ緊急相談 懇新開(2次分)		303,050	100%	303,050	新日本プロセス株式会社	
R2.5.15	C	広聴広報費	182	「京都民報」(5部) 5月分		3,400	100%	3,400	日本共産党京都府委員会	
R2.5.29	C	広聴広報費	183	コロナ緊急相談 懇新開(三次分)		187,550	100%	187,550	新日本プロセス株式会社	
R2.5.29	C	広聴広報費	184	コロナ問題新聞広告(洛タイ新報版) 作成料・掲載料		305,580	100%	305,580	株式会社関西共同印刷所	
R2.5.29	C	広聴広報費	185	コロナ問題新聞広告(京都新聞版) 版下		352,000	100%	352,000	新日本プロセス株式会社	
R2.6.10	C	広聴広報費	186	コロナ問題新聞広告(京都新聞版) 掲載料		3,180,880	100%	3,180,880	株式会社朝日エリア・アド	
R2.6.10	C	広聴広報費	187	議員団ホームページ「J'strial」サイト リダイレクト設定料金		10,580	100%	10,580	株式会社関西共同印刷所	
R2.6.16	C	広聴広報費	188	「京都民報」(5部) 6月分		3,400	100%	3,400	日本共産党京都府委員会	

政務活動費 会計帳簿

会派名: 日本共産党京都府議会議員団

2020年度

年月日	仕度区分	使途項目	金額	支払(収入)内容 (原簿及び領収書等記載)	収入金額	支払金額	残分率 (%)	計上額 (単位円)	支払先	備考
R2.6.29	C	広聴広報費	188	支払(収入)内容 (原簿及び領収書等記載) 6月議会代表一般質問傍聴案内チラシ		227,150	100%	227,150	株式会社きかんしコム	
R2.6.29	C	広聴広報費	190	6月議会代表一般質問傍聴案内チラシ		83,050	100%	83,050	新日本プロセス株式会社	
R2.6.10	C	広聴広報費	191	府議会報告-要求懇談会 会場費		12,780	100%	12,780	公益財団法人 大学コンソーシアム京都・理事長	
R2.7.3	C	広聴広報費	192	府議会報告-要求懇談会 駐車料(永光議員)		1,550	100%	1,550	キャンパスプラザ京都	
R2.7.10	C	広聴広報費	193	府議会報告-要求懇談会 案内送料		5,810	100%	5,810	株式会社ウイングスマルコー	
R2.7.5	C	広聴広報費	194	つながるチャンネル#16 撮影料		20,000	100%	20,000		
R2.7.10	C	広聴広報費	195	新型コロナウイルス被害支援制度紹介チラシ(市内版) 作成費-新聞折込料		2,283,966	50%	1,141,983	株式会社関西共同印刷所	
R2.7.10	C	広聴広報費	196	新型コロナウイルス被害支援制度紹介チラシ(府域版) 作成費-新聞折込料		2,054,348	100%	2,054,348	株式会社関西共同印刷所	
R2.7.16	C	広聴広報費	197	「京都民報」(5部) 7月分		3,400	100%	3,400	日本共産党京都府委員会	
R2.7.31	C	広聴広報費	198	府議会議員団ニュース 7月号		2,059,063	100%	2,059,063	新日本プロセス株式会社	
R2.8.7	C	広聴広報費	199	府政報告No. 2138~2140 送料		10,230	100%	10,230	株式会社ウイングスマルコー	
R2.8.10	C	広聴広報費	200	府政報告No. 2138~2140 送料(8/7繰込の不足分)		90	100%	90	株式会社ウイングスマルコー	
R2.8.7	C	広聴広報費	201	府会だよりNo. 342 封入作業料		57,088	100%	57,088	浩北内職友の会	
R2.8.31	C	広聴広報費	202	長3封筒(10個)		112,750	100%	112,750	株式会社きかんしコム	
R2.8.31	C	広聴広報費	203	府会だよりNo. 342		765,600	100%	765,600	株式会社きかんしコム	
R2.8.10	C	広聴広報費	204	府会だよりNo. 342 送料(繰込手数料含む)		674,842	100%	674,842	株式会社ウイングスマルコー	
R2.8.7	C	広聴広報費	205	米軍コロナ感染ビラ 新聞折込料(大宮町)		5,380	100%	5,380	京都新聞峰山販売所	
R2.8.7	C	広聴広報費	206	米軍コロナ感染ビラ 新聞折込料(峰山町)		15,882	100%	15,882	京都新聞峰山販売所	
R2.8.7	C	広聴広報費	207	米軍コロナ感染ビラ 新聞折込料(大宮町)		5,380	100%	5,380	京都新聞峰山販売所	
R2.8.7	C	広聴広報費	208	米軍コロナ感染ビラ 新聞折込料(藤原町)		4,004	100%	4,004	丹後大宮新聞販売センター	
R2.8.7	C	広聴広報費	209	米軍コロナ感染ビラ 新聞折込料(丹波町)		6,314	100%	6,314	有限会社平井商店	
R2.8.7	C	広聴広報費	210	米軍コロナ感染ビラ 新聞折込料(網野町)		16,016	100%	16,016	毎日新聞峰山販売所	
R2.8.7	C	広聴広報費	211	米軍コロナ感染ビラ 新聞折込料(久美浜町北部)		1,540	100%	1,540	産経新聞網野専売所	
R2.8.7	C	広聴広報費	212	米軍コロナ感染ビラ 新聞折込料(久美浜町南部)		8,832	100%	8,832	神野新聞販売所	
R2.8.31	C	広聴広報費	213	米軍コロナ感染ビラ(初回分・増刷分)		442,080	100%	442,080	朝日新聞サースアンカ-ASA久美浜	
R2.8.14	C	広聴広報費	214	「京都民報」(5部) 8月分		3,400	100%	3,400	新日本プロセス株式会社	
R2.8.31	C	広聴広報費	215	コロナアンケートQRコードビラ		147,950	100%	147,950	日本共産党京都府委員会	
R2.8.31	C	広聴広報費	216	議員団HP サイト更新、アンケートフォーム更新 作業料		11,000	100%	11,000	新日本プロセス株式会社	
R2.9.10	C	広聴広報費	217	議員団HP パナー修正、議員所属変更、アクセス解析 作業料		24,420	100%	24,420	株式会社関西共同印刷所	
R2.9.16	C	広聴広報費	218	「京都民報」(5部) 9月分		3,400	100%	3,400	日本共産党京都府委員会	
R2.9.23	C	広聴広報費	219	雇用実態調査続断幕		9,600	100%	9,600	日本共産党京都府委員会	
R2.9.30	C	広聴広報費	220	9月議会代表一般質問傍聴案内チラシ		227,150	100%	227,150	株式会社きかんしコム	

政務活動費 会計帳簿

党派名: 日本共産党京都府議会議員団

2020年度

年月日	使途区分	使途項目	科目	支払(収入)内訳 (原簿及び更正等参照)	収入金額	支払金額	残高 (前期末)	計上額 (当期末)	支法先	備考
R2.10.8	C	広聴広報費	221-1	府政報告No. 2141-2142 送料		13,500	13,500	13,500	株式会社ウイングスマルコ	
R2.10.9	C	広聴広報費	221-2	議員団HP 追議員リンク更新作業料		5,830	5,830	5,830	株式会社関西共同印刷所	
R2.9.29	C	広聴広報費	222	府議会報告・予算要求懇談会 会場費		30,880	30,880	30,880	京都府立総合社会福祉施設管理運営日本印刷株式会社	
R2.10.9	C	広聴広報費	223	府議会報告・予算要求懇談会 案内 送料		6,472	6,472	6,472	株式会社ウイングスマルコ	
R2.10.13	C	広聴広報費	224	府議会報告・予算要求懇談会 駐車料(光永議員)		1,100	1,100	1,100	竹屋町通車庫街パーキング	
R2.10.13	C	広聴広報費	225	府議会報告・予算要求懇談会 駐車料(山内議員)		800	800	800	竹屋町通車庫街パーキング	
R2.10.30	C	広聴広報費	226	府議会報告・予算要求懇談会 会場設置・撤去費		15,730	15,730	15,730	有限会社アート・クリエイション	
R2.10.9	C	広聴広報費	227	北府府議会報告・予算要求懇談会 案内 送料		6,806	6,806	6,806	株式会社ウイングスマルコ	
R2.10.15	C	広聴広報費	228	北府府議会報告・予算要求懇談会 会場費		4,280	4,280	4,280	株式会社JR西日本福知山メンテナンス	
R2.10.15	C	広聴広報費	229	北府府議会報告・予算要求懇談会(光永議員) JR料金(二条一福知山)		3,040	3,040	3,040	株式会社JR西日本福知山メンテナンス	
R2.10.16	C	広聴広報費	230	「京都民報」(5部) 10月分		3,400	3,400	3,400	西日本旅客鉄道株式会社	
R2.10.30	C	広聴広報費	231	決算特別委員会知事総括買戻KBS放送案内チラシ		205,150	205,150	205,150	日本共産党京都府委員会	
R2.10.30	C	広聴広報費	232	横断幕(3型)		512,600	512,600	512,600	株式会社きかんしコム	
R2.11.16	C	広聴広報費	233	「京都民報」(5部) 11月分		3,400	3,400	3,400	新日本プロセス株式会社	
R2.11.30	C	広聴広報費	234	長3封筒(12型)		125,950	125,950	125,950	日本共産党京都府委員会	
R2.12.9	C	広聴広報費	235	府会だよりNo. 343 封入作業料		57,178	57,178	57,178	株式会社きかんしコム	
R2.12.25	C	広聴広報費	236	府会だよりNo. 343		773,300	773,300	773,300	落北内職友の会	
R3.1.5	C	広聴広報費	237	府会だよりNo. 343 送料		675,701	675,701	675,701	株式会社ウイングスマルコ	
R2.12.10	C	広聴広報費	238	府政報告No. 2143~2145 送料		18,330	18,330	18,330	株式会社ウイングスマルコ	
R2.11.19	C	広聴広報費	239	府会報告・要求懇談会 看板代		7,920	7,920	7,920	株式会社ウイングスマルコ	
R2.12.10	C	広聴広報費	240	府議会報告・予算要求懇談会案内 送料		5,478	5,478	5,478	日本共産党京都府委員会	
R2.12.14	C	広聴広報費	241	府議会報告・予算要求懇談会 会場費		36,860	36,860	36,860	株式会社ウイングスマルコ	
R2.12.16	C	広聴広報費	242	「京都民報」(5部) 12月分		3,400	3,400	3,400	ルビノ京都福川	
R2.12.25	C	広聴広報費	243	11月議会代表一般質問傍聴案内チラシ		227,150	227,150	227,150	日本共産党京都府委員会	
R3.1.8	C	広聴広報費	244	府政報告No. 2146~2149 送料		18,240	18,240	18,240	株式会社きかんしコム	
R3.1.15	C	広聴広報費	245	「京都民報」(5部) 1月分		3,400	3,400	3,400	株式会社ウイングスマルコ	
R3.1.29	C	広聴広報費	246	府会議員ニュース 11月議会報告(1月号)		2,068,330	2,068,330	2,068,330	日本共産党京都府委員会	
R3.1.29	C	広聴広報費	247	第2次コロナポスト		616,000	616,000	616,000	新日本プロセス株式会社	
R3.1.29	C	広聴広報費	248	長3封筒(11型)		113,630	113,630	113,630	新日本プロセス株式会社	
R3.2.4	C	広聴広報費	249	府会だよりNo. 344 封入作業料		56,338	56,338	56,338	株式会社きかんしコム	
R3.2.26	C	広聴広報費	250	府会だよりNo. 344		664,400	664,400	664,400	落北内職友の会	
R3.3.10	C	広聴広報費	251	府会だよりNo. 344 送料		665,741	665,741	665,741	株式会社きかんしコム	

政治活動費 会計帳簿

金源名: 日本共産党京都府議会議員団

2020年度

年月日	使途区分	使途項目	科目	支払(取入)内容 (取崩及び振替等記載)	収入金額	支払金額	残分率 (%)	計上額 (消費税別)	支払先	備考
R2.10.13	D	電話通話等活動費	284	山崎議員団に要望書提出 高速代(森下議員)		1,880	100%	1,880	NEXCO西日本	
R2.11.16	D	車庫維持等活動費	285	南丹広域振興局へ予算要望の申し入れ ガソリン代(高田議員)50Km		1,850	100%	1,850	高田議員	
R2.11.16	D	車庫維持等活動費	286	南丹広域振興局へ予算要望の申し入れ 高速代(高田議員)		420	100%	420	NEXCO西日本	
R2.11.16	D	車庫維持等活動費	287	南丹広域振興局への予算要望の申し入れ ガソリン代(高田議員)47Km		1,739	100%	1,739		
R2.11.16	D	車庫維持等活動費	288	南丹広域振興局への予算要望の申し入れ 高速代		520	100%	520	NEXCO西日本	
R2.11.27	D	車庫維持等活動費	289	山崎広域振興局へ予算要望の申し入れ ガソリン代97Km(森下議員)		3,569	100%	3,569	森下議員	
R2.11.27	D	車庫維持等活動費	290	山崎広域振興局へ予算要望の申し入れ 高速料(森下議員)		1,830	100%	1,830	NEXCO西日本	
R2.4.27	E	会費	291	zoom契約料		22,110	100%	22,110	Zoom Video Communications Inc.	
R2.9.2	E	会費	292	議員団総会 会場費		51,700	100%	51,700	ルビノ京都堀川	
R2.9.10	E	会費	293	議員団政策検討会議 会費		34,210	100%	34,210	ホチルルビノ京都堀川	
R2.11.20	F	燃料作成費	294	「2021年度京都府予算に関する申し入れ」郵送料		14,000	100%	14,000	京都西京郵便局	
R2.11.30	F	燃料作成費	295	「2021年度京都府予算に関する申し入れ」作成・発送作業料		120,450	100%	120,450	有限会社ニュープリント	
R2.4.16	G	資料購入費	296	「日本共産党京都府議会議員団」4月分		11,545	100%	11,545	日本共産党京都府委員会	
R2.4.27	G	資料購入費	297	「京春新聞」「日本農業新聞」「産経新聞」4月分		10,697	100%	10,697	京都新聞堀川販売所	
R2.4.27	G	資料購入費	298	「京春新聞」山城版 4月分		3,600	100%	3,600	京都新聞堀川販売所	
R2.4.27	G	資料購入費	299	「京都新聞」丹波版 4月分		3,600	100%	3,600	京都新聞堀川販売所	
R2.4.27	G	資料購入費	300	「京都新聞」丹後中丹版 4月分		3,600	100%	3,600	京都新聞堀川販売所	
R2.4.27	G	資料購入費	301	「京都新聞」洛西版 4月分		3,600	100%	3,600	京都新聞堀川販売所	
R2.4.27	G	資料購入費	302	「読売新聞」4月分		4,400	100%	4,400	読売センター御所西	
R2.4.27	G	資料購入費	303	「朝日新聞」「毎日新聞」「日本経済新聞」4月分		12,974	100%	12,974	朝日新聞京都販売(株)ASA府庁前	
R2.5.1	G	資料購入費	304	日刊「しんぶん赤旗」4月分		3,497	100%	3,497	日本共産党京都府支部委員会	
R2.5.8	G	資料購入費	305	季刊「自治と分権」79-80号		2,200	100%	2,200	株式会社大月書店	
R2.5.8	G	資料購入費	306	「ガバナンス」2020/4月～2021/3月分		12,540	100%	12,540	株式会社ぎょうせい	
R2.5.8	G	資料購入費	307	「大阪民主新報」2020/4月～2021/3月分		9,540	100%	9,540	株式会社大阪民主新報社	
R2.5.8	G	資料購入費	308	「日本教育新聞」2020/4月～2021/3月分		33,000	100%	33,000	日本教育新聞社	
R2.5.8	G	資料購入費	309	「建築とまちづくり」2020/4月～2021/3月分		7,800	100%	7,800	新建築家技術者集団	
R2.5.8	G	資料購入費	310	月刊「保育情報」2020/4月～2021/3月分		8,400	100%	8,400	全国保育団体連絡会	
R2.5.8	G	資料購入費	311	「スポーツのひろば」2020/4月～2021/3月分		3,803	100%	3,803	新日本スポーツ連盟京都事務局	
R2.5.8	G	資料購入費	312	「食べもの通信」2020/4月～2021/3月分		9,083	100%	9,083	食べもの通信社	
R2.5.8	G	資料購入費	313	「世界」2020/5月～2021/4月分		10,000	100%	10,000	株式会社岩波書店	
R2.5.8	G	資料購入費	314	「産経経済新聞」4月～6月分		22,680	100%	22,680	株式会社産経経済新聞社	
R2.5.8	G	資料購入費	315	「クレスコ」2020年度分(230号～241号)		7,800	100%	7,800	株式会社大月書店	

政務活動費 会計帳簿

会派名： 日本共産党京都府議会議員団

2020年度

年月日	使途区分	使途項目	科目	支払(取入)内容 (原簿及び取込等も記載)	収入金額	支払金額	残分率 (%)	計上額 (借方/貸方)	支払先	備考
R2.5.8	G	資料購入費	316	「週刊東洋経済」 2020年度分		26,600	100%	26,600	株式会社東洋経済新報社	
R2.5.8	G	資料購入費	317	「デイリースポーツ」 2020年度分		60,000	100%	60,000	イマジン出版株式会社	
R2.5.11	G	資料購入費	318	「革新ニュース」 2020年度分(派込手数料含む)		2,530	100%	2,530	京都革新懇	
R2.5.11	G	資料購入費	319	「落タイ新報」 2020/4月～2021/3月分		27,630	100%	27,630	株式会社落タイ新報	
R2.5.11	G	資料購入費	320	「JAMP」情報利用料 2020/4月～2021/3月分		132,660	100%	132,660	株式会社時事通信社	
R2.5.11	G	資料購入費	321	「地方行政」 2020/4月～2021/3月分		69,960	100%	69,960	株式会社時事通信社	
R2.5.11	G	資料購入費	322	「内外教育」 2020/4月～2021/3月分		52,800	100%	52,800	株式会社時事通信社	
R2.5.11	G	資料購入費	323	「福利厚生」 2020/4月～2021/3月分		54,120	100%	54,120	株式会社時事通信社	
R2.5.11	G	資料購入費	324	「自治日報」 2020/4月～2021/3月分		25,872	100%	25,872	株式会社自治日報社	
R2.5.11	G	資料購入費	325	「国保新聞」 2020/4月～2021/3月分		5,760	100%	5,760	公益社団法人 国民健康保険中央会	
R2.5.15	G	資料購入費	326	「京都新聞」 2020/4月～2021/3月分		10,295	100%	10,295	日本共産党京都府委員会	
R2.5.26	G	資料購入費	327	「京都新聞」山城版 5月分		10,697	100%	10,697	京都新聞福川販売所	
R2.5.26	G	資料購入費	328	「京都新聞」丹波版 5月分		3,600	100%	3,600	京都新聞福川販売所	
R2.5.26	G	資料購入費	329	「京都新聞」丹波版 5月分		3,600	100%	3,600	京都新聞福川販売所	
R2.5.26	G	資料購入費	330	「京都新聞」丹波版 5月分		3,600	100%	3,600	京都新聞福川販売所	
R2.5.26	G	資料購入費	331	「京都新聞」丹波版 5月分		3,600	100%	3,600	京都新聞福川販売所	
R2.5.26	G	資料購入費	332	「読売新聞」 5月分		4,400	100%	4,400	読売センター御所西	
R2.5.26	G	資料購入費	333	「朝日新聞」毎日新聞「日本経済新聞」 5月分		12,974	100%	12,974	朝日新聞京都販売(株)ASA府庁前	
R2.5.26	G	資料購入費	334	「朝日新聞」毎日新聞「毎日新聞」 5月分		3,487	100%	3,487	日本共産党京都府地区委員会	
R2.5.26	G	資料購入費	335	「公明新聞」 4月分		1,887	100%	1,887	聖教新聞販売店茂龍哲生	
R2.5.26	G	資料購入費	336	「公明新聞」 5月分		1,887	100%	1,887	聖教新聞販売店茂龍哲生	
R2.5.29	G	資料購入費	337	「JAMP」情報利用料 2020/5月～2021/3月分(1ヶ月～1ヶ月)		121,880	100%	121,880	株式会社時事通信社	
R2.5.29	G	資料購入費	338	「農民」 2020/1月～6月分		4,200	100%	4,200	農民組合京都府連合会	
R2.6.16	G	資料購入費	339	「公明新聞」 6月分		10,295	100%	10,295	日本共産党京都府委員会	
R2.6.25	G	資料購入費	340	「公明新聞」 6月分		1,887	100%	1,887	聖教新聞販売店茂龍哲生	
R2.6.26	G	資料購入費	341	「京都新聞」山城版 6月分		10,697	100%	10,697	京都新聞福川販売所	
R2.6.26	G	資料購入費	342	「京都新聞」丹波版 6月分		3,600	100%	3,600	京都新聞福川販売所	
R2.6.26	G	資料購入費	343	「京都新聞」丹波版 6月分		3,600	100%	3,600	京都新聞福川販売所	
R2.6.26	G	資料購入費	344	「京都新聞」丹波版 6月分		3,600	100%	3,600	京都新聞福川販売所	
R2.6.26	G	資料購入費	345	「読売新聞」 6月分		3,600	100%	3,600	読売センター御所西	
R2.6.26	G	資料購入費	346	「朝日新聞」毎日新聞「日本経済新聞」 6月分		4,400	100%	4,400	朝日新聞京都販売(株)ASA府庁前	
R2.6.26	G	資料購入費	347	「朝日新聞」毎日新聞「日本経済新聞」 6月分		12,974	100%	12,974	朝日新聞京都販売(株)ASA府庁前	

政治活動費 会計帳簿

会派名: 日本共産党京都府議会議員団

2020年度

年月日	用途区分	使途項目	数量	支払(収入)内容 (原簿及び帳簿等も記載)	収入金額	支払金額	残分率 (%)	計上額 (借取付)	支払先	備考
R2.6.26	G	資料購入費	349	日刊「しんぶん赤旗」8月分		3,497	100%	3,497	日本共産党京都北地区委員会	
R2.6.26	G	資料購入費	349	『平和新聞』『平和運動』2020/4月～2021/3月分		10,068	100%	10,068	京都平和委員会	
R2.6.26	G	資料購入費	350-1	『産経経済新聞』7月～8月分		22,680	100%	22,680	株式会社産経経済新聞社	
R2.7.6	G	資料購入費	350-2	『朝日新聞』7月分		2,710	100%	2,710	公益社団法人京都府議会議員会	
R2.7.10	G	資料購入費	351	『両丹日日新聞』4月～6月分		7,230	100%	7,230	株式会社両丹日日新聞社	
R2.7.13	G	資料購入費	352	『地域づくりの経済学入門』『人口減少と地域の中の地方行政』		4,840	100%	4,840	一般社団法人 京都自治体問題研究所	
R2.7.16	G	資料購入費	353	『朝日新聞』7月分		10,295	100%	10,295	日本共産党京都府議員会	
R2.7.27	G	資料購入費	354	日刊「しんぶん赤旗」7月分		3,497	100%	3,497	日本共産党京都北地区委員会	
R2.7.27	G	資料購入費	355	『公明新聞』7月分		1,887	100%	1,887	聖教新聞販売店茂穂哲生	
R2.7.27	G	資料購入費	356	『京都新聞』『日本農業新聞』『産経新聞』7月分		10,697	100%	10,697	京都新聞販売店茂穂哲生	
R2.7.27	G	資料購入費	357	『京都新聞』山城版 7月分		3,600	100%	3,600	京都新聞販売店茂穂哲生	
R2.7.27	G	資料購入費	358	『京都新聞』丹波版 7月分		3,600	100%	3,600	京都新聞販売店茂穂哲生	
R2.7.27	G	資料購入費	359	『京都新聞』丹波中丹版 7月分		3,600	100%	3,600	京都新聞販売店茂穂哲生	
R2.7.27	G	資料購入費	360	『京都新聞』丹波西版 7月分		3,600	100%	3,600	京都新聞販売店茂穂哲生	
R2.7.27	G	資料購入費	361	『産経新聞』7月分		3,600	100%	3,600	京都新聞販売店茂穂哲生	
R2.7.27	G	資料購入費	362	『朝日新聞』『毎日新聞』『日本経済新聞』7月分		4,400	100%	4,400	読売セブン一御所西	
R2.7.28	G	資料購入費	363	第62回自治体学校Zoom分科会・課題等 資料代		12,974	100%	12,974	朝日新聞京都販売(株)ASA府庁前	
R2.7.31	G	資料購入費	364	京都府職員録		2,000	100%	2,000	第62回自治体学校実行委員会	
R2.7.31	G	資料購入費	365	『点字京都』2020年度分		370	100%	370	奥田印刷株式会社	
R2.8.7	G	資料購入費	366	資料と解説『社会保障』2020年4月～2021年3月分		1,403	100%	1,403	公益社団法人 京都府視覚障害者協会	
R2.8.14	G	資料購入費	367	日刊「しんぶん赤旗」8月分		3,840	100%	3,840	中央社会保険推進協議会	
R2.8.26	G	資料購入費	368	『朝日新聞』『毎日新聞』『日本経済新聞』8月分		10,295	100%	10,295	日本共産党京都府議員会	
R2.8.26	G	資料購入費	369	『朝日新聞』『毎日新聞』『日本経済新聞』8月分		3,497	100%	3,497	日本共産党京都北地区委員会	
R2.8.26	G	資料購入費	370	『朝日新聞』『毎日新聞』『日本経済新聞』8月分		1,887	100%	1,887	聖教新聞販売店茂穂哲生	
R2.8.26	G	資料購入費	371	『京都新聞』山城版 8月分		10,697	100%	10,697	京都新聞販売店茂穂哲生	
R2.8.26	G	資料購入費	372	『京都新聞』丹波版 8月分		3,600	100%	3,600	京都新聞販売店茂穂哲生	
R2.8.26	G	資料購入費	373	『京都新聞』丹波中丹版 8月分		3,600	100%	3,600	京都新聞販売店茂穂哲生	
R2.8.26	G	資料購入費	374	『京都新聞』丹波西版 8月分		3,600	100%	3,600	京都新聞販売店茂穂哲生	
R2.8.26	G	資料購入費	375	『読売新聞』8月分		4,400	100%	4,400	読売セブン一御所西	
R2.8.26	G	資料購入費	376	『朝日新聞』『毎日新聞』『日本経済新聞』8月分		12,974	100%	12,974	朝日新聞京都販売(株)ASA府庁前	
R2.8.31	G	資料購入費	377	『保健医新聞』2020年4月～2021年3月分		8,330	100%	8,330	京都府保健医協会	
R2.8.31	G	資料購入費	378	『子ども白書2020』		2,800	100%	2,800	京都子どもを守る会	

政治活動費 全計帳簿

党派名: 日本共産党京都府議会議員団

2020年度

年月日	記号	仕度項目	金額(円)	支出(収入)内容 (原簿及び帳簿等に記載)	収入金額	支払金額	残高 (当座)	計上額 (当座)	支払先	備考
R2.9.16	G	資料購入費	379	「朝日新聞」10月16日版「産経新聞」9月分		10,295	10,295	10,295	日本共産党京都府委員会	
R2.9.25	G	資料購入費	380	「朝日新聞」10月25日版「産経新聞」9月分		3,487	3,487	3,487	日本共産党京都府北地区委員会	
R2.9.25	G	資料購入費	381	「朝日新聞」10月25日版「産経新聞」9月分		1,887	1,887	1,887	聖徳新聞販売店茂徳哲生	
R2.9.28	G	資料購入費	382	「朝日新聞」10月28日版「産経新聞」9月分		10,697	10,697	10,697	京都新聞販売店茂徳哲生	
R2.9.28	G	資料購入費	383	「朝日新聞」10月28日版「産経新聞」9月分		3,600	3,600	3,600	京都新聞販売店茂徳哲生	
R2.9.28	G	資料購入費	384	「朝日新聞」10月28日版「産経新聞」9月分		3,600	3,600	3,600	京都新聞販売店茂徳哲生	
R2.9.28	G	資料購入費	385	「朝日新聞」10月28日版「産経新聞」9月分		3,600	3,600	3,600	京都新聞販売店茂徳哲生	
R2.9.28	G	資料購入費	386	「朝日新聞」10月28日版「産経新聞」9月分		3,600	3,600	3,600	京都新聞販売店茂徳哲生	
R2.9.28	G	資料購入費	387	「朝日新聞」10月28日版「産経新聞」9月分		4,400	4,400	4,400	読売センター事務所	
R2.9.28	G	資料購入費	388	「朝日新聞」10月28日版「産経新聞」9月分		12,974	12,974	12,974	朝日新聞京都販売(株)ASA府庁前	
R2.9.30	G	資料購入費	389	「朝日新聞」10月30日版「産経新聞」9月分		4,200	4,200	4,200	一般社団法人 京都府農業会議	
R2.9.30	G	資料購入費	390	「朝日新聞」10月30日版「産経新聞」9月分		22,680	22,680	22,680	株式会社建設経済新聞社	
R2.10.9	G	資料購入費	391	「朝日新聞」10月9日版「産経新聞」9月分		7,180	7,180	7,180	株式会社西丹日新聞社	
R2.10.13	G	資料購入費	392	「朝日新聞」10月13日版「産経新聞」9月分		3,352	3,352	3,352	公的扶助研究編集委員会	
R2.10.16	G	資料購入費	393	「朝日新聞」10月16日版「産経新聞」9月分		10,295	10,295	10,295	日本共産党京都府委員会	
R2.10.26	G	資料購入費	394	「朝日新聞」10月26日版「産経新聞」9月分		3,487	3,487	3,487	日本共産党京都府北地区委員会	
R2.10.26	G	資料購入費	395	「朝日新聞」10月26日版「産経新聞」9月分		1,887	1,887	1,887	聖徳新聞販売店茂徳哲生	
R2.10.26	G	資料購入費	396	「朝日新聞」10月26日版「産経新聞」9月分		10,697	10,697	10,697	京都新聞販売店茂徳哲生	
R2.10.26	G	資料購入費	397	「朝日新聞」10月26日版「産経新聞」9月分		3,600	3,600	3,600	京都新聞販売店茂徳哲生	
R2.10.26	G	資料購入費	398	「朝日新聞」10月26日版「産経新聞」9月分		3,600	3,600	3,600	京都新聞販売店茂徳哲生	
R2.10.26	G	資料購入費	399	「朝日新聞」10月26日版「産経新聞」9月分		3,600	3,600	3,600	京都新聞販売店茂徳哲生	
R2.10.26	G	資料購入費	400	「朝日新聞」10月26日版「産経新聞」9月分		3,600	3,600	3,600	京都新聞販売店茂徳哲生	
R2.10.26	G	資料購入費	401	「朝日新聞」10月26日版「産経新聞」9月分		4,400	4,400	4,400	読売センター事務所	
R2.10.26	G	資料購入費	402	「朝日新聞」10月26日版「産経新聞」9月分		12,974	12,974	12,974	朝日新聞京都販売(株)ASA府庁前	
R2.10.30	G	資料購入費	403	「朝日新聞」10月30日版「産経新聞」9月分		2,178	2,178	2,178	株式会社さよふせい	
R2.10.30	G	資料購入費	404	「朝日新聞」10月30日版「産経新聞」9月分		6,534	6,534	6,534	株式会社さよふせい	
R2.11.16	G	資料購入費	405	「朝日新聞」11月16日版「産経新聞」9月分		10,295	10,295	10,295	日本共産党京都府委員会	
R2.11.25	G	資料購入費	406	「朝日新聞」11月25日版「産経新聞」9月分		1,887	1,887	1,887	聖徳新聞販売店茂徳哲生	
R2.11.26	G	資料購入費	407	「朝日新聞」11月26日版「産経新聞」9月分		10,697	10,697	10,697	京都新聞販売店茂徳哲生	
R2.11.26	G	資料購入費	408	「朝日新聞」11月26日版「産経新聞」9月分		3,600	3,600	3,600	京都新聞販売店茂徳哲生	
R2.11.26	G	資料購入費	409	「朝日新聞」11月26日版「産経新聞」9月分		3,600	3,600	3,600	京都新聞販売店茂徳哲生	
R2.11.26	G	資料購入費	410	「朝日新聞」11月26日版「産経新聞」9月分		3,600	3,600	3,600	京都新聞販売店茂徳哲生	

政務活動費 会計帳簿

会派名： 日本共産党京都府議会議員

年月日	使途区分	使途項目	数量	支払(収入)内容 (単価及び数量等も記載)	収入金額	控分率 (%)	計上額 (消費税別)	支払先	備考
R2.11.28	G	燃料購入費	411	「京都新聞」落西版 11月分	3,600	100%	3,600	京都新聞堀川販売所	
R2.11.28	G	資料購入費	412	「読売新聞」11月分	4,400	100%	4,400	読売センター御所西	
R2.11.28	G	資料購入費	413	「朝日新聞」毎日新聞「日本経済新聞」11月分	12,974	100%	12,974	朝日新聞京都販売(株)ASA府庁前	
R2.11.27	G	資料購入費	414	日刊「しんぶん赤旗」11月分	3,497	100%	3,497	日本共産党京都都北区委員会	
R2.11.30	G	資料購入費	415	「地域と人権」(全国版・京都版) 2020/4月～2021/3月分	7,320	100%	7,320	京都地域人権運動連合会	
R2.11.30	G	資料購入費	418	「議員情報レター」京都府地方行政キープワード地方行政改革の強点」	14,036	100%	14,036	株式会社さようせい	
R2.12.4	G	資料購入費	417	北山エリアの写真資料	11,000	100%	11,000	株式会社京都民報社	
R2.12.11	G	資料購入費	418	機関紙「農民」7月～12月分	4,200	100%	4,200	農民組合京都府連合会	
R2.12.14	G	資料購入費	419	2020年版京都市全平帳	1,430	100%	1,430	山代印刷株式会社	
R2.12.14	G	資料購入費	420	「建設経済新聞」2021/1月～3月分	22,680	100%	22,680	株式会社建設経済新聞社	
R2.12.16	G	資料購入費	421	「公朝新聞」12月分	10,295	100%	10,295	日本共産党京都府委員会	
R2.12.22	G	資料購入費	422	「公朝新聞」12月分	1,887	100%	1,887	聖教新聞販売店茂輪哲生	
R2.12.25	G	資料購入費	423	日刊「しんぶん赤旗」12月分	3,497	100%	3,497	日本共産党京都都北区委員会	
R2.12.28	G	資料購入費	424	「京華新聞」日本農業新聞「産経新聞」12月分	10,697	100%	10,697	京都新聞堀川販売所	
R2.12.28	G	資料購入費	425	「京華新聞」山城版 12月分	3,600	100%	3,600	京都新聞堀川販売所	
R2.12.28	G	資料購入費	426	「京都新聞」丹波版 12月分	3,600	100%	3,600	京都新聞堀川販売所	
R2.12.28	G	資料購入費	427	「京都新聞」丹波中丹版 12月分	3,600	100%	3,600	京都新聞堀川販売所	
R2.12.28	G	資料購入費	428	「京都新聞」落西版 12月分	3,600	100%	3,600	京都新聞堀川販売所	
R2.12.28	G	資料購入費	429	「読売新聞」12月分	4,400	100%	4,400	読売センター御所西	
R2.12.28	G	資料購入費	430	「朝日新聞」毎日新聞「日本経済新聞」12月分	12,974	100%	12,974	朝日新聞京都販売(株)ASA府庁前	
R3.1.8	G	資料購入費	431	「西丹日日新聞」10月～12月分	7,010	100%	7,010	株式会社西丹日日新聞社	
R3.1.15	G	資料購入費	432	「西丹日日新聞」10月～12月分	10,295	100%	10,295	日本共産党京都府委員会	
R3.1.16	G	資料購入費	433	「2020～2021年くらしましに役立つ制度のあらし」	3,500	100%	3,500	南区生活と健康を守る会	
R3.1.25	G	資料購入費	434	日刊「しんぶん赤旗」1月分	3,497	100%	3,497	日本共産党京都都北区委員会	
R3.1.26	G	資料購入費	435	「京都新聞」日本農業新聞「産経新聞」1月分	10,697	100%	10,697	京都新聞堀川販売所	
R3.1.26	G	資料購入費	436	「京都新聞」山城版 1月分	3,600	100%	3,600	京都新聞堀川販売所	
R3.1.26	G	資料購入費	437	「京都新聞」丹波版 1月分	3,600	100%	3,600	京都新聞堀川販売所	
R3.1.26	G	資料購入費	438	「京都新聞」丹波中丹版 1月分	3,600	100%	3,600	京都新聞堀川販売所	
R3.1.26	G	資料購入費	439	「京都新聞」落西版 1月分	3,600	100%	3,600	京都新聞堀川販売所	
R3.1.26	G	資料購入費	440	「読売新聞」1月分	4,400	100%	4,400	読売センター御所西	
R3.1.26	G	資料購入費	441	「朝日新聞」毎日新聞「日本経済新聞」1月分	12,974	100%	12,974	朝日新聞京都販売(株)ASA府庁前	
R3.1.28	G	資料購入費	442	「朝日新聞」毎日新聞「日本経済新聞」1月分	4,752	100%	4,752	株式会社さようせい	

政務活動費 会計帳簿

年月日	税理区分	使途項目	品目	数量	支払(収入)内訳 (単価及び数量等も記載)	会派名: 日本共産党京都府議会議員 回		備考	
						収入金額	按分率 (%)		
R3.2.16	G	資料購入費	443		支払(収入)内訳 (単価及び数量等も記載) 『人権と部落問題』2020/4月～2021/3月分 289	10,295	100%	10,295	日本共産党京都府委員会
R3.2.18	G	資料購入費	444		『人権と部落問題』2020/4月～2021/3月分	7,920	100%	7,920	公益社団法人部落問題研究所
R3.2.22	G	資料購入費	445		『季刊ひろば』202～205号	2,980	100%	2,980	京都教育センター
R3.2.25	G	資料購入費	446		『日刊しんぶん赤旗』2月分	3,497	100%	3,497	日本共産党京都府支部委員会
R3.2.26	G	資料購入費	447		『京都新聞』「日本農業新聞」産経新聞」2月分	10,687	100%	10,687	京都新聞福川販売所
R3.2.26	G	資料購入費	448		『京都新聞』山城版 2月分	3,600	100%	3,600	京都新聞福川販売所
R3.2.26	G	資料購入費	449		『京都新聞』丹波版 2月分	3,600	100%	3,600	京都新聞福川販売所
R3.2.26	G	資料購入費	450		『京都新聞』丹波中丹版 2月分	3,600	100%	3,600	京都新聞福川販売所
R3.2.26	G	資料購入費	451		『京都新聞』洛西版 2月分	3,600	100%	3,600	京都新聞福川販売所
R3.2.26	G	資料購入費	452		『読売新聞』2月分	4,400	100%	4,400	読売センター一柳所西
R3.2.26	G	資料購入費	453		『朝日新聞』毎日新聞』日本経済新聞』2月分	12,974	100%	12,974	朝日新聞京都販売(株)ASA府庁前
R3.3.3	G	資料購入費	454		『公明新聞』1月分	1,887	100%	1,887	聖徳新聞販売店茂穂哲生
R3.3.3	G	資料購入費	455		『公明新聞』2月分	1,887	100%	1,887	聖徳新聞販売店茂穂哲生
R3.3.16	G	資料購入費	456		『わってわって』京都』2020年度分	10,481	100%	10,481	日本共産党京都府委員会
R3.3.23	G	資料購入費	457		『わってわって』京都』2020年度分	6,200	100%	6,200	NPO法人わってわって京都21
R3.3.24	G	資料購入費	458		『商工新聞』2020年4月～2021年3月分	6,000	100%	6,000	上京民主商工会
R3.3.26	G	資料購入費	459		『日刊しんぶん赤旗』3月分	3,497	100%	3,497	日本共産党京都府支部委員会
R3.3.26	G	資料購入費	460		『公明新聞』3月分	1,887	100%	1,887	聖徳新聞販売店茂穂哲生
R3.3.26	G	資料購入費	461		『京都新聞』「日本農業新聞」産経新聞」3月分	8,756	100%	8,756	株式会社さざりせい
R3.3.26	G	資料購入費	462		『京都新聞』山城版 3月分	10,887	100%	10,887	京都新聞福川販売所
R3.3.26	G	資料購入費	463		『京都新聞』丹波版 3月分	3,600	100%	3,600	京都新聞福川販売所
R3.3.26	G	資料購入費	464		『京都新聞』丹波中丹版 3月分	3,600	100%	3,600	京都新聞福川販売所
R3.3.26	G	資料購入費	465		『京都新聞』洛西版 3月分	3,600	100%	3,600	京都新聞福川販売所
R3.3.26	G	資料購入費	466		『読売新聞』3月分	3,600	100%	3,600	読売センター御所西
R3.3.26	G	資料購入費	467		『朝日新聞』毎日新聞』日本経済新聞』3月分	4,400	100%	4,400	朝日新聞京都販売(株)ASA府庁前
R3.3.26	G	資料購入費	468-1		『全国農業新聞』2020年10月～2021年3月分	12,974	100%	12,974	一般社団法人 京都府農業会議
R3.3.31	G	資料購入費	468-2		『西丹日日新聞』2021年1月～3月分	4,200	100%	4,200	株式会社西丹日日新聞社
R3.4.6	G	資料購入費	468-1		『西丹日日新聞』2021年1月～3月分	7,010	100%	7,010	株式会社西丹日日新聞社
R3.4.23	G	資料購入費	468-2		『手刊自治と分権』81・82号	2,200	100%	2,200	株式会社大月書店
R2.4.7	I	事務費	470		コピー機リース料 4月分	41,040	100%	41,040	日立キヤピタルNBL
R2.4.14	I	事務費	471		ライトニングケーブル	1,915	100%	1,915	京都府庁生活協同組合
R2.4.27	I	事務費	472		トランクルームリース料 4月分	13,350	100%	13,350	ライゼボックス

取寄活動費 会計帳簿

会派名: 日本共産党京都府議会議員団

年月日	仕度区分	仕度項目	取寄品番号	支払(収入)内容 (原簿及び取寄品も同様)	収入金額	支払金額	控分率 (取寄分)	計上額 (取寄分)	支払先	備考
R2.5.7	I	事務費	473	コピー機リース料 5月分		41,040	100%	41,040	日立キャピタルNBL	
R2.5.8	I	事務費	474	NHK放送受信料 2020年度		14,545	100%	14,545	日本放送協会	
R2.5.8	I	事務費	475	事務用品(ファイル他)		15,861	100%	15,861	有限会社いとう	
R2.5.11	I	事務費	476	コロナ対策広報映像の撮影用マイクキット		7,329	100%	7,329	amazon.co.jp	
R2.5.11	I	事務費	477	同控室コピー利用料 4月分		136,969	100%	136,969	富士ゼロックス京都株式会社	
R2.5.11	I	事務費	478	インターネットプロバイダ料 2020年度		26,603	100%	26,603	株式会社デジタルきらら	
R2.5.11	I	事務費	479	事務用品(紙) 4月分		30,580	100%	30,580	株式会社アヴニール	
R2.5.11	I	事務費	480	庁内電話代 4月分		5,230	100%	5,230	京都府知事	
R2.5.11	I	事務費	481	在宅勤務者へ報告書様式を送付 送料		345	100%	345	株式会社ウイングスマルコー	
R2.5.15	I	事務費	482	WEB会議用スピーカーフォン		39,130	100%	39,130	サンワサプライ株式会社	
R2.5.15	I	事務費	483	同控室ファックス利用料 4月分		14,784	100%	14,784	西日本電信電話株式会社	
R2.5.25	I	事務費	484	WEB会議用スピーカーフォン(多人兼用)		20,645	100%	20,645	amazon.co.jp	
R2.5.27	I	事務費	485	トランクルームリース料 5月分		13,350	100%	13,350	ライゼボックス	
R2.6.8	I	事務費	486	コピー機リース料 6月分		41,040	100%	41,040	日立キャピタルNBL	
R2.6.9	I	事務費	487	茶葉		2,908	100%	2,908	イズミヤ堀川丸太町店	
R2.6.10	I	事務費	488	プリンター修理代		11,330	100%	11,330	エプソン販売株式会社	
R2.6.10	I	事務費	489	同控室コピー利用料 5月分		178,572	100%	178,572	富士ゼロックス京都株式会社	
R2.6.10	I	事務費	490	事務用品(紙) 5月分		16,500	100%	16,500	株式会社アヴニール	
R2.6.26	I	事務費	491	同控室ファックス利用料 5月分		14,554	100%	14,554	西日本電信電話株式会社	
R2.6.29	I	事務費	492	庁内電話代 5月分		6,830	100%	6,830	京都府知事	
R2.6.29	I	事務費	493	同控室電話機リース料 2020年度分		23,364	100%	23,364	三菱UFJリース株式会社	
R2.6.29	I	事務費	494	トランクルームリース料 6月分		13,350	100%	13,350	ライゼボックス	
R2.7.7	I	事務費	495	コピー機リース料 7月分		41,040	100%	41,040	日立キャピタルNBL	
R2.7.10	I	事務費	496	府政資料 送料(搬込手数料含む)		6,080	100%	6,080	株式会社ウイングスマルコー	
R2.7.10	I	事務費	497	同控室コピー利用料 6月分		160,959	100%	160,959	富士ゼロックス京都株式会社	
R2.7.10	I	事務費	498	事務用品(紙) 6月分		33,660	100%	33,660	株式会社アヴニール	
R2.7.10	I	事務費	499	同控室ファックス利用料 6月分		10,560	100%	10,560	西日本電信電話株式会社	
R2.7.27	I	事務費	500	トランクルームリース料 7月分		13,350	100%	13,350	ライゼボックス	
R2.7.31	I	事務費	501	事務用品(USBメモリー、その他)、コピー等		30,986	100%	30,986	有限会社いとう	
R2.7.31	I	事務費	502	庁内電話 6月分		5,040	100%	5,040	京都府知事	
R2.8.7	I	事務費	503	事務用品(紙) 7月分		18,040	100%	18,040	株式会社アヴニール	
R2.8.7	I	事務費	504	コピー機リース料 8月分		41,040	100%	41,040	日立キャピタルNBL	

政務活動費 会計帳簿

会派名: 日本共産党東京都議会議員団

年月日	債権区分	使途項目	整理番号	支出(収入)内訳 (品名及び数量等も記載)	収入金額	支払金額	残分率 (%)	計上額 (消費税別)	支払先	備考
R2.8.17	1	事務費	505	団控室コピー利用料 7月分		110,415	100%	110,415	富士ゼロックス京都株式会社	
R2.8.17	1	事務費	506	団控室ファックス利用料 7月分		10,507	100%	10,507	西日本電信電話株式会社	
R2.8.19	1	事務費	507	議会中継録音用の電池		1,845	100%	1,845	京都府庁生活協同組合	
R2.8.25	1	事務費	508	団控室プリンターインク		19,500	100%	19,500	有限会社チップス	
R2.8.27	1	事務費	509	トランクルームリース料 8月分		13,350	100%	13,350	ライゼボックス	
R2.8.27	1	事務費	510	HDMIケーブル(2本)		2,618	100%	2,618	amazon.co.jp	
R2.8.1	1	事務費	511	事務用品(クリヤーホルダー他)		18,987	100%	18,987	有限会社いとう	
R2.8.2	1	事務費	512	庁内電話代 7月分		5,350	100%	5,350	京都府知事	
R2.9.7	1	事務費	513	コピー機リース料 9月分		41,040	100%	41,040	日立キヤピタルNBL	
R2.9.10	1	事務費	514	団控室コピー利用料 8月分		85,439	100%	85,439	富士ゼロックス京都株式会社	
R2.9.10	1	事務費	515	事務用品(紙) 8月分		17,050	100%	17,050	株式会社アヴニール	
R2.9.11	1	事務費	516	団控室ファックス利用料 8月分		9,681	100%	9,681	西日本電信電話株式会社	
R2.9.25	1	事務費	517	USBメモリー(2個)、USB延長コード		2,177	100%	2,177	京都府庁生活協同組合	
R2.9.28	1	事務費	518	トランクルームリース料 9月分		13,350	100%	13,350	ライゼボックス	
R2.9.30	1	事務費	519	庁内電話 8月分		5,570	100%	5,570	京都府知事	
R2.9.30	1	事務費	520	事務用品(ふせん他)、コピー等		14,717	100%	14,717	有限会社いとう	
R2.9.30	1	事務費	521	議会中継聞き取り用のイヤホン(2個)		1,996	100%	1,996	京都府庁生活協同組合	
R2.10.1	1	事務費	522	議員・事務局ゴム印、印鑑		3,638	100%	3,638	河政印房	
R2.10.7	1	事務費	523	コピー機リース料 10月分		41,040	100%	41,040	日立キヤピタルNBL	
R2.10.9	1	事務費	524	団控室コピー利用料 9月分		86,222	100%	86,222	富士ゼロックス京都株式会社	
R2.10.9	1	事務費	525	事務用品(紙) 9月分		15,730	100%	15,730	株式会社アヴニール	
R2.10.9	1	事務費	526	動画撮影用マイク		3,929	100%	3,929	amazon.co.jp	
R2.10.12	1	事務費	527	団控室ファックス利用料 9月分		10,096	100%	10,096	西日本電信電話株式会社	
R2.10.12	1	事務費	528	動画撮影用マイクロSDカード・ビデオカメラ		24,329	100%	24,329	amazon.co.jp	
R2.10.22	1	事務費	529	ビデオカメラ用バッテリー(2個)、充電器(1個)		6,829	100%	6,829	amazon.co.jp	
R2.10.23	1	事務費	530	カードリーダー		3,928	100%	3,928	amazon.co.jp	
R2.10.23	1	事務費	531	ビデオカメラ用SDカード(2個)		6,290	100%	6,290	amazon.co.jp	
R2.10.26	1	事務費	532	カメラ用SDカード(3個)		6,777	100%	6,777	amazon.co.jp	
R2.10.27	1	事務費	533	トランクルームリース料 10月分		13,350	100%	13,350	ライゼボックス	
R2.10.30	1	事務費	534	庁内電話代 9月分		4,480	100%	4,480	京都府知事	
R2.10.30	1	事務費	535	事務局名刺		3,080	100%	3,080	有限会社ニュープリント	
R2.10.30	1	事務費	536	事務用品(タイムカード、ボールペン替え芯)		2,376	100%	2,376	有限会社いとう	

政務活動費 会計帳簿

年月日	仕途区分	使途項目	品目番号	支払(取入)内容 (原簿及び数量等記載)		金派名: 日本共産党京都府議会議員団		2020年度		備考
				収入金額	支出金額	控分率 (%)	計上額 (円換算)	支払先		
R2.11.9	I	事務費	537	コピー機リース料 11月分	41,040	100%	41,040	日立キヤピタルNBL		
R2.11.10	I	事務費	538	団体室コピー利用料 10月分	115,668	100%	115,668	富士ゼロックス京都株式会社		
R2.11.10	I	事務費	539	団体室ファックス利用料 10月分	10,663	100%	10,663	西日本電信電話株式会社		
R2.11.10	I	事務費	540	事務用品(紙) 10月分	34,430	100%	34,430	株式会社アヴニール		
R2.11.10	I	事務費	541	府政資料 送料	430	100%	430	京都府庁前郵便局		
R2.11.24	I	事務費	542	動画撮影用ライト付き三脚スタンド	4,979	100%	4,979	amazon.co.jp		
R2.11.25	I	事務費	543	パソコン用ソフト 3コ	65,024	100%	65,024	通販ショップGENO		
R2.11.27	I	事務費	544	ポータブルWiFi利用料 10・11月分、端末機器代	9,444	100%	9,444	GMOインターネット株式会社		
R2.11.27	I	事務費	545	トランクルームリース料 11月分	13,350	100%	13,350	ライゼボックス		
R2.11.30	I	事務費	546	事務用品(ペン、修正テープ他)、コピー等	26,779	100%	26,779	有限会社いとう		
R2.11.30	I	事務費	547	コピー	1,360	100%	1,360	京都府庁生活協同組合		
R2.11.30	I	事務費	548	府政資料 送料	430	100%	430	京都府庁前郵便局		
R2.11.30	I	事務費	549	庁内電話代 10月分	4,770	100%	4,770	京都府知事		
R2.12.7	I	事務費	550	コピー機リース料 12月分	41,040	100%	41,040	日立キヤピタルNBL		
R2.12.10	I	事務費	551	団体室コピー利用料 11月分	107,525	100%	107,525	富士ゼロックス京都株式会社		
R2.12.10	I	事務費	552	事務用品(紙) 11月分	20,350	100%	20,350	株式会社アヴニール		
R2.12.10	I	事務費	553	府政資料 送料	184	100%	184	株式会社ウイングスマルコー		
R2.12.14	I	事務費	554	パソコン(3台)、ソフト(3個)	242,072	100%	242,072	通販ショップGENO		
R2.12.14	I	事務費	555	団体室ファックス利用料 11月分	9,653	100%	9,653	西日本電信電話株式会社		
R2.12.21	I	事務費	556	ワイヤレスマイク、スピーカー、有線マイク	68,540	100%	68,540	サンワサプライ株式会社		
R2.12.22	I	事務費	557	卓上マイクスタンド	6,490	100%	6,490	サンワサプライ株式会社		
R2.12.23	I	事務費	558	パソコン(3台)	124,401	100%	124,401	株式会社日本HP		
R2.12.24	I	事務費	559	ハンドマイク用電池	4,440	100%	4,440	ココカラファインチェーンイズミヤ堀川丸太町店		
R2.12.25	I	事務費	560	庁内電話代 11月分	5,430	100%	5,430	京都府知事		
R2.12.25	I	事務費	561	ポータブルWiFi利用料 12月分	3,841	100%	3,841	GMOインターネット株式会社		
R2.12.26	I	事務費	562	パソコン用ソフト	11,470	100%	11,470	ヨドバシカメラマルチメディア京都		
R2.12.28	I	事務費	563	布テープ(コロナ衛理相談の横断幕設置用)	206	100%	206	マツモトキヨシ京都三条河原町店		
R2.12.28	I	事務費	564	トランクルームリース料 12月分	13,350	100%	13,350	ライゼボックス		
R3.1.7	I	事務費	565	パソコン用ソフト	5,930	100%	5,930	AOSデータ株式会社		
R3.1.7	I	事務費	566	コピー機リース料 1月分	41,040	100%	41,040	日立キヤピタルNBL		
R3.1.8	I	事務費	567	事務用品(紙) 12月分	36,520	100%	36,520	株式会社アヴニール		
R3.1.10	I	事務費	568	パソコン関連用品	30,184	100%	30,184	ヨドバシカメラマルチメディア京都		

政治活動費 会計帳簿

会派名: 日本共産党京都府議会議員団

2020年度

年月日	決算区分	使途項目	品目番号	支出(収入)内訳 (車庫及び雑品等を除く)	収入金額	支払金額	控分率 (%)	計上額 (借方)	支払先	備考
R3.1.14	I	事務費	569	団控室アクセス利用料 12月分		10,026	100%	10,026	西日本電信電話株式会社	
R3.1.20	I	事務費	570	団控室用自動アルコール検知器		3,310	100%	3,310	amazon.co.jp	
R3.1.25	I	事務費	571	団控室用非接触式体温検知器		52,600	100%	52,600	株式会社ブレイン	
R3.1.27	I	事務費	572	ポータブルWiFi利用料 1月分		4,231	100%	4,231	GMOインターネット株式会社	
R3.1.27	I	事務費	573	トランクルームリース料 1月分		13,350	100%	13,350	ライゼボックス	
R3.1.28	I	事務費	574	庁内電話代 12月分		5,060	100%	5,060	京都府知事	
R3.1.28	I	事務費	575	コピー等、事務用品(ラベル他)、雲棚		34,704	100%	34,704	有限会社いとう	
R3.1.29	I	事務費	576	団控室コピー利用料 12月分		151,684	100%	151,684	富士ゼロックス京都株式会社	
R3.2.8	I	事務費	577	コピー機リース料 2月分		41,040	100%	41,040	日立キヤピタルNBL	
R3.2.10	I	事務費	578	団控室コピー利用料 1月分		82,292	100%	82,292	富士ゼロックス京都株式会社	
R3.2.12	I	事務費	578	インターネットバンキング利用料 1月分		550	100%	550	京都銀行	
R3.2.18	I	事務費	580	団控室アクセス利用料 1月分		11,905	100%	11,905	西日本電信電話株式会社	
R3.2.25	I	事務費	581	マウス、USBハブ、USBケーブル		5,668	100%	5,668	京都府庁生活協同組合	
R3.2.25	I	事務費	582	マイクロSDカード		2,200	100%	2,200	FamilyMark長者亀屋町店	
R3.2.26	I	事務費	583	庁内電話代 1月分		5,460	100%	5,460	京都府知事	
R3.2.26	I	事務費	584	事務用品(マウス他)、コピー等、消毒液		17,844	100%	17,844	有限会社いとう	
R3.2.26	I	事務費	585	WiFiワイヤレスマイクシステム		14,998	100%	14,998	Amazon.co.jp	
R3.3.1	I	事務費	586	トランクルームリース料 2月分		13,350	100%	13,350	ライゼボックス	
R3.3.1	I	事務費	587	ポータブルWiFi利用料 2月分		4,231	100%	4,231	GMOインターネット株式会社	
R3.3.1	I	事務費	588	オーディオミキサー		3,829	100%	3,829	Amazon.co.jp	
R3.3.5	I	事務費	589	WEB会議用モニター		93,302	100%	93,302	nojima online	
R3.3.8	I	事務費	590	動画撮影用カメラセット		57,429	100%	57,429	東瀬貿易株式会社	
R3.3.7	I	事務費	591	動画撮影用カメラ		97,150	100%	97,150	ディーライズ株式会社	
R3.3.8	I	事務費	592	キャプチャーボード(3個)、ワイヤレスマイク		20,498	100%	20,498	Amazon.co.jp	
R3.3.8	I	事務費	593	コピー機リース料 3月分		41,040	100%	41,040	日立キヤピタルNBL	
R3.3.9	I	事務費	594	WiFiルーター無線LAN		7,675	100%	7,675	Amazon.co.jp	
R3.3.9	I	事務費	595	インターネット契約料		27,923	100%	27,923	株式会社デジタルきらら	
R3.3.10	I	事務費	596	団控室コピー利用料 2月分		138,727	100%	138,727	富士ゼロックス京都株式会社	
R3.3.10	I	事務費	597	事務用品(紙) 2月分		31,130	100%	31,130	株式会社アヴニール	
R3.3.10	I	事務費	598	府政資料 送料		200	100%	200	株式会社ウイングスマルコー	
R3.3.10	I	事務費	599	電源タップ、ケーブル(2m)		1,098	100%	1,098	京都府庁生活協同組合	
R3.3.12	I	事務費	600	インターネットバンキング利用料 2月分		550	100%	550	京都銀行	

政務活動費 会計帳簿

会派名: 日本共産党京都府議会議員団

2020年度

年月日	使途区分	使途項目	品目番号	文法(収入)内訳 (原簿及び取寄せ品別)	収入金額	支払金額	残分率 (償還率)	計上額 (明細等別)	支払先	備考
R3.3.16	1	事務費	601	ケープル(5m)		1,257	100%	1,257	京都府庁生活協同組合	
R3.3.19	1	事務費	602	団地産フアックス利用料 2月分		9,794	100%	9,794	西日本電信電話株式会社	
R3.3.19	1	事務費	603	庁内電話代 2月分		5,160	100%	5,160	京都府知事	
R3.3.19	1	事務費	604	キヤスタ-付きテレビスタンド(WEB会議用)		10,950	100%	10,950	株式会社ジェネレーションパス	
R3.3.22	1	事務費	605	WEB会議用モニターアダプター		5,403	100%	5,403	Amazon.co.jp	
R3.3.23	1	事務費	606	インターネット利用料 2月分		841	100%	841	NTTファイナンス株式会社	
R3.3.28	1	事務費	607	プリンター-インク、茶葉等		7,551	100%	7,551	有限会社いとう	
R3.3.29	1	事務費	608	トランクルームリース料 3月分		13,350	100%	13,350	ライゼボックス	
R3.3.29	1	事務費	609	ポータブルWiFi利用料 3月分		4,231	100%	4,231	GMOインターネット株式会社	
R3.3.29	1	事務費	610	変換アダプター、オーディオアダプター、コンバーターコード		1,558	100%	1,558	Amazon.co.jp	
R3.4.5	1	事務費	611	事務用品(紙) 3月分		44,275	100%	44,275	株式会社アヴニール	
R3.4.5	1	事務費	612	角2封筒(郵便手数料含む)		22,330	100%	22,330	株式会社きかんしコム	
R3.4.7	1	事務費	613	庁内電話代 3月分		5,280	100%	5,280	京都府知事	
R3.4.12	1	事務費	614	インターネットバンキング利用料 3月分		550	100%	550	京都銀行	
R3.4.12	1	事務費	615	団地産フアックス利用料 3月分		8,921	100%	8,921	西日本電信電話株式会社	
R3.4.13	1	事務費	616	団地産コピー利用料 3月分		129,492	100%	129,492	富士フイルムビジネスインベージョナル株式会社	
R3.4.20	1	事務費	617	インターネット利用料 3月分		4,730	100%	4,730	NTTファイナンス株式会社	
R2.4.20	J	人件費	618	事務局給与-郵便手数料 4月分		2,278,638	100%	2,278,638		
R2.5.21	J	人件費	619	事務局給与-郵便手数料 5月分		2,278,638	100%	2,278,638		
R2.5.29	J	人件費	620	事務局社会保険料事業主負担分 4月分		342,764	100%	342,764	厚生労働省年金局事業管理課長	
R2.8.23	J	人件費	621	事務局給与-郵便手数料 6月分		2,278,638	100%	2,278,638		
R2.6.29	J	人件費	622	事務局社会保険料事業主負担分 5月分		342,764	100%	342,764	厚生労働省年金局事業管理課長	
R2.7.20	J	人件費	623	事務局給与-郵便手数料 7月分		2,278,638	100%	2,278,638		
R2.7.22	J	人件費	624	事務局給与-郵便手数料 夏期一時金分		2,278,638	100%	2,278,638		
R2.7.31	J	人件費	625	事務局社会保険料事業主負担分 6月分		1,956,943	100%	1,956,943		
R2.8.20	J	人件費	626	事務局労働保険料事業主負担分 2020年度分		342,764	100%	342,764	厚生労働省年金局事業管理課長	
R2.8.21	J	人件費	627	事務局給与-郵便手数料 8月分		202,257	100%	202,257	京都府議会	
R2.8.31	J	人件費	628	事務局社会保険料事業主負担分 7月・夏期一時金分		2,278,638	100%	2,278,638		
R2.8.23	J	人件費	629	事務局給与-郵便手数料 9月分		638,416	100%	638,416	厚生労働省年金局事業管理課長	
R2.9.30	J	人件費	630	事務局社会保険料事業主負担分 8月分		1,929,208	100%	1,929,208		
R2.10.27	J	人件費	631	事務局給与-郵便手数料 10月分		342,764	100%	342,764	厚生労働省年金局事業管理課長	
R2.10.30	J	人件費	632	事務局社会保険料事業主負担分 9月分		2,228,970	100%	2,228,970		
						287,252	100%	287,252	厚生労働省年金局事業管理課長	

調查研究費

第5号の2様式（第7条関係）

政務活動費領収書貼付用紙

議員氏名(会派名)	日本共産党京都府議会議員団	整理番号	
費目	調査研究費・研修費・広報広報費・要請陳情等活動費・会議費・資料作成費・資料購入費・事務所費・事務費・人件費		
支払内容	コロナ対策についての府政報告 駐車料		
支払金額	1,000	按分率	100% 計上額 1,000
按分率の考え方			
備考	光永議員		

(領収書は、重ならないように貼付してください。)

4/2

.....領収書.....

-----車室 No.5 -----

入庫時刻 04月02日 08時51分
 精算時刻 04月02日 11時20分

受領金額 1000円
 2020年04月02日11時20分 発行

 ブーブーパーク
 四乗御前駐車場

第5号の2様式（第7条関係）

政務活動費領収書貼付用紙

議員氏名(会派名)	日本共産党京都府議会議員団	整理番号	2		
費目	調査費・研修費・広報費・要請陳情等活動費・会議費・資料作成費・資料購入費・事務所費・事務費・人件費				
支払内容	コロナ対策についての府政報告 駐車料				
支払金額	1,000	按分率	100%	計上額	1,000
按分率の考え方					
備考	光永議員				

(領収書は、重ならないように貼付してください。)

4/4

.....領収書.....

-----車室 No.2-----

入庫時刻 04月04日 09時41分
 精算時刻 04月04日 12時07分
 受領金額 1000円
 2020年04月04日12時07分 発行

-----竹屋町選挙区
 パーキング-----

第5号の2様式(第7条関係)

政務活動費領収書貼付用紙

議員氏名(会派名)	日本共産党京都府議会議員団	整理番号	3		
費目	議員光栄・研修費・広報広報費・要請陳情等活動費・会議費・資料作成費・資料購入費・事務所費・事務費・人件費				
支払内容	コロナ対策についての府政報告 駐車料				
支払金額	880	按分率	100%	計上額	880
按分率の考え方					
備考	光永議員				
<p>(領収書は、重ならないように貼付してください。)</p> <p>4/4</p> <p style="text-align: center;">タイムズ24 タイムズ 新町竹屋町 0120-70-8924</p> <p style="text-align: center;">< 領 収 書 ></p> <p style="text-align: right;">[NO. 3]</p> <p>20年04月04日17:48 --04月04日18:58 駐車料金 880円</p> <p>合計 880円</p> <p>お預り 1,000円 お釣 120円 NO.012001</p>					

第5号の2様式（第7条関係）

政務活動費領収書貼付用紙

議員氏名(会派名)	日本共産党京都府議会議員団	整理番号	4		
費目	調査研究費・研修費・広報広報費・要請陳情等活動費・会議費・資料作成費・資料購入費・事務所費・事務費・人件費				
支払内容	中小業者団体のコロナ影響聞き取り調査 タクシー代				
支払金額	7,540	按分率	100%	計上額	7,540
按分率の考え方					
備考	馬場議員、事務局				

(領収書は、重ならぬ)

4/10

領 収 証
No.0002

日付 '20年04月10日
車番 009542 800
乗務員番号 004588
メ-リ運賃 ¥7340円
迎車料金 ¥200円

運賃料金計 ¥7540円
合計 ¥7540円

上記の通り領収致しました

 **彌榮自動車(株)**

西五條営業所

京都市右京区西門六反田町10
TEL 075 (311) 4405
本日のご乗車にありがとうございます。
またのご乗車をお待ちしております。

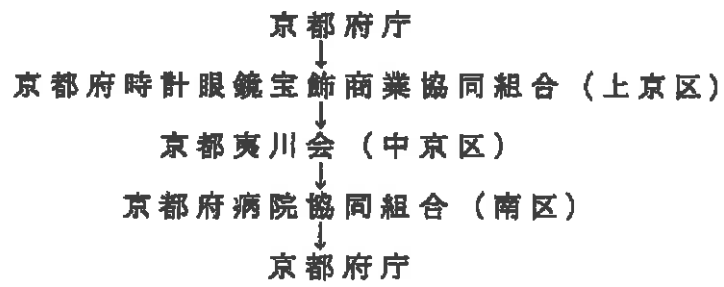

第5号の2様式(第7条関係)

政務活動費領収書貼付用紙

議員氏名(会派名)	日本共産党京都府議会議員団	整理番号	6		
費目	調査費・研修費・広報広報費・要請陳情等活動費・会議費・資料作成費・資料購入費・事務所費・事務費・人件費				
支払内容	府北部議員とコロナ対策懇談 高速代				
支払金額	1,840	按分率	100%	計上額	1,840
按分率の考え方					
備考	光永議員				

4/13

ご利用ありがとうございます。



料金所では一旦停車してください。

領収書

料金所 橋本線

TEL 0771-25-2355
4月1日から近畿道・阪和道・西名阪道等では、出口でETC対応料金を案内します。詳しくはWEBサイトをご覧ください。

20年 4月13日12時22分
車種 軽二

通行料金 ¥420-
(現金)

-入口料金所- 音振
通行料金は消費税10%対象です
西日本高速道路株式会社
大阪府大阪市北区堂島1-6-20
取扱番号206-00661216-00

ご利用ありがとうございます。

京都市府道路公社

料金所では一旦停車してください。

領収書

料金所 京丹波みずほ
TEL 0771-86-0209

20年 4月13日12時49分
車種 軽二

通行料金 ¥580-
(現金)

-入口料金所- 八木本線
通行料金は消費税10%対象です
取扱番号202-00221234-00

ご利用ありがとうございます。



料金所では一旦停車してください。

領収書

料金所 音振

TEL 075-331-6747
4月1日から近畿道・阪和道・西名阪道等では、出口でETC対応料金を案内します。詳しくはWEBサイトをご覧ください。

20年 4月13日16時20分
車種 軽二

通行料金 ¥420-
(現金)

-入口料金所- 橋本線
通行料金は消費税10%対象です
西日本高速道路株式会社
大阪府大阪市北区堂島1-6-20
取扱番号205-01831615-00

ご利用ありがとうございます。



料金所では一旦停車してください。

領収書

料金所 八木本線

TEL 0771-42-9542
4月1日から近畿道・阪和道・西名阪道等では、出口でETC対応料金を案内します。詳しくはWEBサイトをご覧ください。

20年 4月13日16時02分
車種 軽二

通行料金 ¥420-
(現金)

-入口料金所- 丹波
通行料金は消費税10%対象です
西日本高速道路株式会社
大阪府大阪市北区堂島1-6-20
取扱番号211-00041551-00

第5号の2様式(第7条関係)

政務活動費領収書貼付用紙

議員氏名(会派名)	日本共産党京都府議会議員団	整理番号	8		
費目	 ・研修費・広報広報費・要請陳情等活動費・会議費・資料作成費・資料購入費・事務消費・事務費・人件費				
支払内容	府北部議員とコロナ対策懇談 高速代				
支払金額	2,000	按分率	100%	計上額	2,000
按分率の考え方					
備考	光永議員				

5/8

ご利用ありがとうございます。



料金所では一旦停車してください。

領収書

料金所 橋本線

TEL 0771-25-2355
4月1日から近畿道・阪和道・西名阪道等では、出口でETC対応距離料金を案内します。詳しくはWEBサイトをご覧ください。

20年 5月 8日 11時54分
車種 軽二

通行料金 ¥420-
(現金)

-入口料金所- 番掛
通行料金は消費税率10%対象です
西日本高速道路株式会社
大阪府大阪市北区堂島1-6-20
取扱番号206-00451147-00

ご利用ありがとうございます。



料金所では一旦停車してください。

領収書

料金所 京丹波みずほ

TEL 0771-86-0209

20年 5月 8日 12時19分
車種 軽二

通行料金 ¥580-
(現金)

-入口料金所- 八木本線
通行料金は消費税率10%対象です
取扱番号202-00341206-00

ご利用ありがとうございます。



料金所では一旦停車してください。

領収書

料金所 八木本線

TEL 0771-42-9542
4月1日から近畿道・阪和道・西名阪道等では、出口でETC対応距離料金を案内します。詳しくはWEBサイトをご覧ください。

20年 5月 8日 16時09分
車種 軽二

通行料金 ¥580-
(現金)

-入口料金所- 京丹波みずほ
通行料金は消費税率10%対象です
西日本高速道路株式会社
大阪府大阪市北区堂島1-6-20
取扱番号211-00341535-00

ご利用ありがとうございます。



料金所では一旦停車してください。

領収書

料金所 番掛

TEL 075-331-6747
4月1日から近畿道・阪和道・西名阪道等では、出口でETC対応距離料金を案内します。詳しくはWEBサイトをご覧ください。

20年 5月 8日 16時28分
車種 軽二

通行料金 ¥420-
(現金)

-入口料金所- 橋本線
通行料金は消費税率10%対象です
西日本高速道路株式会社
大阪府大阪市北区堂島1-6-20
取扱番号205-01901629-00

第5号の2様式（第7条関係）

政務活動費領収書貼付用紙

議員氏名(会派名)	日本共産党京都府議会議員団	整理番号	10		
費目	調査研究費・研修費・広報広報費・要請陳情等活動費・会議費・資料作成費・資料購入費・事務費・事務費・人件費				
支払内容	動画版公共政策講座の打合せ 駐車料				
支払金額	600	按分率	100%	計上額	600
按分率の考え方					
備考	光永議員				

(領収書は、重ならないように貼付してください。)

5/16

領収書

車室 No.7

入庫時刻 05月16日 10時28分
 精算時刻 05月16日 11時45分

受領金額 600円
 2020年05月16日11時45分 発行

プーパーク
 四条御前駐車場

第5号の2様式（第7条関係）

政務活動費領収書貼付用紙

議員氏名(会派名)	日本共産党京都府議会議員団	整理番号	11	
費目	調査研究費・研修費・広報広報費・要請陳情等活動費・会議費・資料作成費・資料購入費・事務所費・事務費・人件費			
支払内容	コロナ対策についての懇談 駐車料			
支払金額	900	按分率	100%	計上額 900
按分率の考え方				
備考	光永 議員			

(領収書は、重ならないように貼付してください。)

5/18

--- 領収書 ---
 KOMURA24 府庁前
 機台No.0000 駐車位置No.002
 入車 2020/05/18 15:47
 出車 2020/05/18 17:13
 ご利用金額 900円
 投入金額 1000円
 領収金額 900円
 おつり 100円
 ご利用ありがとうございました

第5号の2様式 (第7条関係)

政務活動費領収書貼付用紙

議員氏名(会派名)	日本共産党京都府議会議員団	整理番号	13		
費目	調査費・研修費・広報費・要請等活動費・会議費・資料作成費・資料購入費・事務費・事務費・人件費				
支払内容	与謝の海支援学校、与謝野町・網野町の障害児者サービス事業所での聞き取り調査 高速代				
支払金額	3,940	按分率	100%	計上額	3,940
按分率の考え方					
備考	山内議員				
(領収書は、 02.08.030 イナクレシット ¥114,278					

8/3



ご請求明細書

いつもご利用いただき誠にありがとうございます。ご利用代金につきまして、下記の通りご請求申し上げます。

作成日 2020年 7月 17日

601-8212
京都府 京都市南区 久世上久世町 88-4

山内 佳子 様

(T00F) 325624

ご利用カード	[REDACTED]		
今回ご請求金額	114,278 円		
お支払い日	2020年 8月 3日(月)		
ご指定口座	金融機関 [REDACTED]	支店 [REDACTED]	口座番号 [REDACTED]

ご指定口座へのご振替は7月31日(金)までにお願いたします。
個人情報保護のためご指定口座を一部非表示とさせていただきます。

前回からの残高ポイント	[REDACTED]	ポイント
今回の獲得ポイント(毎月20日更新)	[REDACTED]	ポイント
現在の有効ポイント	[REDACTED]	ポイント
内 20年07月 末日有効期限のポイント	[REDACTED]	ポイント
内 21年07月 末日有効期限のポイント	[REDACTED]	ポイント

・ときめきポイントのご応募は、1,000ポイント以上からとなります。
・7月31日～8月5日は更新期間により、ポイント還元・交換冲額は、28日よりご利用いただけます。(交換商品のお届けは、約3～4週間お待たせしております)

お問合せコード	0103-67782-868	お問合せの届 がたいください
お問合せ 電話番号 (お時間外緊急対応) おカードをご用意ください	0120-223-212 (おからは) 0570-064-750	ご利用状況・可能額 ときめきポイントの 応募・申請等ご案内
ゆうゆう専用ダイヤル (9:00～18:00)	0120-10-9070	ご請求はご本人さま よりお願い致します

上掲のポイント応募・印刷
口販販買・リボ決済・増設番号
登録申込などはお電話にて
イオンスタイルメンバーへ
お問い合わせください

お知らせ 毎月15日G-G感謝デー対象です(55歳以上会員さま)
・ときめきポイントの有効期限は、「誕生月の末日」です。
・間違いないようご注意ください。
・獲得したポイントの内訳はイオンウォレットからご確認ください。

ご契約内容	ご利用可能枠	7月10日現在にお お支払 ご利用可能額
総利用可能枠	1800000	1800000
ショッピング枠	1800000	1800000
内、割賦枠	1800000	1800000
(リボ、分割、2回、ボーナス払い)	1800000	1800000
キャッシング枠	900000	900000
ショッピングお買上利率	15.0%	キャッシングお買上利率 18.0%

種別	ご契約先(※必ずお読みください)	ご利用料金
[REDACTED]	[REDACTED]	[REDACTED]

ご利用日	利用者 氏名	ご利用先	支払 金額	ご利用金額	備考
2020/8/18	本人	与謝～西木線*****420 八木本線～宮津本線**1550	1970	1970	T C利用分 (2件分表示)
2020/8/18	本人	宮津本線～八木本線**1550 西木線～西宮*****420	1970	1970	T C利用分 (2件分表示)

与謝の海支援学校、与謝野町・網野町の
障害児者サービス事業所での聞き取り、高速代について 3,940 円を
政務活動費会派分から受け取りました。

2020年 8月 18日

氏名 山内 佳子



第5号の2様式(第7条関係)

政務活動費領収書貼付用紙

議員氏名(会派名)	日本共産党京都府議会議員団	整理番号	15
費目	研究費・研修費・広報広報費・要請陳情等活動費・会議費・資料作成費・資料購入費・事務所費・事務費・人件費		
支払内容	パーム油焚費所・府営住宅について住民開き取り(舞鶴市)		
支払金額	6,390	按分率	100%
		計上額	6,390
按分率の考え方			
備考	水谷議員		

高速代

5/28

<p>ご利用ありがとうございます。</p>  <p>料金所では一旦停車してください。</p> <p>領収書</p> <p>料金所 八木本線 TEL 0771-42-9542 4月1日から近畿道・阪和道・西名阪道等では、出口でETC対応料金を案内します。詳しくはWEBサイトをご覧ください。</p> <p>20年 5月28日 19時48分 車種 普通</p> <p>通行料金 ¥1,920- (現金)</p> <p>-入口料金所- 舞鶴東 通行料金は消費税率10%対象です 西日本高速道路株式会社 大阪府大阪市北区堂島1-6-20 取扱番号212-00981835-00</p>	<p>ご利用ありがとうございます。</p>  <p>料金所では一旦停車してください。</p> <p>領収書</p> <p>料金所 篠本線 TEL 0771-25-2355 4月1日から近畿道・阪和道・西名阪道等では、出口でETC対応料金を案内します。詳しくはWEBサイトをご覧ください。</p> <p>20年 5月28日 7時13分 車種 普通</p> <p>通行料金 ¥1,420- (現金)</p> <p>-入口料金所- 宇治西 通行料金は消費税率10%対象です 西日本高速道路株式会社 大阪府大阪市北区堂島1-6-20 取扱番号203-00130656-00</p>	<p>ご利用ありがとうございます。</p>  <p>料金所では一旦停車してください。</p> <p>領収書</p> <p>料金所 舞鶴西 TEL 0773-75-6688 4月1日から近畿道・阪和道・西名阪道等では、出口でETC対応料金を案内します。詳しくはWEBサイトをご覧ください。</p> <p>20年 5月28日 8時52分 車種 普通</p> <p>通行料金 ¥1,630- (現金)</p> <p>-入口料金所- 八木本線 通行料金は消費税率10%対象です 西日本高速道路株式会社 大阪府大阪市北区堂島1-6-20 取扱番号201-00190725-00</p>
<p>ご利用ありがとうございます。</p>  <p>料金所では一旦停車してください。</p> <p>領収書</p> <p>料金所 宇治西 TEL 0774-20-1035 4月1日から近畿道・阪和道・西名阪道等では、出口でETC対応料金を案内します。詳しくはWEBサイトをご覧ください。</p> <p>20年 5月28日 20時14分 車種 普通</p> <p>通行料金 ¥1,420- (現金)</p> <p>-入口料金所- 篠本線 通行料金は消費税率10%対象です 西日本高速道路株式会社 大阪府大阪市北区堂島1-6-20 取扱番号207-01951958-00</p>		

第5号の2様式(第7条関係)

政務活動費領収書貼付用紙

議員氏名(会派名)	日本共産党京都府議会議員団	整理番号	20		
費目	調査研究費・研修費・広報広報費・要請費等活動費・会費・資料作成費・資料購入費・事務所・事務費・人件費				
支払内容	北部経済問題の調査とつながるチャンネルの撮影 高速料金				
支払金額	4,780	按分率	100%	計上額	4,780
按分率の考え方					
備考	事務局 [REDACTED]				

(領収書は、重ならないように貼付してください。)

京都市道路公社

料金所では一旦停車してください。

利用証明書

料金所 宮津天橋立本線
TEL 0772-22-2023

20年 7月 6日 12時46分
車種 普通

通行料金 ¥1,870-
(外払)

-入口料金所- 八木本線



料金所では一旦停車してください。

利用証明書

料金所 篠本線
TEL 0771-25-2355

4月1日から近畿道・關東道・西名阪道等では、出口でETC対応増料金を案内します。詳しくはWEBサイトをご覧ください。

20年 7月 6日 11時53分
車種 普通

通行料金 ¥520-
(外払)

-入口料金所- 善後



料金所では一旦停車してください。

利用証明書

料金所 八木本線
TEL 0771-42-3542

4月1日から近畿道・關東道・西名阪道等では、出口でETC対応増料金を案内します。詳しくはWEBサイトをご覧ください。

20年 7月 6日 18時01分
車種 普通

通行料金 ¥1,870-
(外払)

-入口料金所- 宮津天橋立



料金所では一旦停車してください。

利用証明書

料金所 善後
TEL 075-931-6747

4月1日から近畿道・關東道・西名阪道等では、出口でETC対応増料金を案内します。詳しくはWEBサイトをご覧ください。

20年 7月 6日 18時17分
車種 普通

通行料金 ¥520-
(外払)

-入口料金所- 篠本線

7/6

第5号の2様式(第7条関係)

政務活動費領収書貼付用紙

議員氏名(会派名)	日本共産党京都府議会議員団	整理番号	2/		
費目	調査費・研修費・広報広報費・要請陳情等活動費・会議費・資料作成費・資料購入費・事務所費・事務費・人件費				
支払内容	動画版公共政策講座 講師料				
支払金額	3,000	按分率	100%	計上額	3,000
按分率の考え方					
備考					

(領収書は、重ならないように貼付してください。)

7/8

領 収 証

日本共産党京都府議会議員団 様

★ 7,300.00

公共政策講座 講師料

2020年 7月 8日 上記正に領収いたしました。

内 訳

支払金額
消費税額等(%)



取 入
印 紙

コウホ ウケ-1067

第5号の2様式(第7条関係)

政務活動費領収書貼付用紙

議員氏名(会派名)	日本共産党京都府議会議員団	整理番号	22		
費目	調査研究費・研修費・広報広報費・要請陳情等活動費・会議費・資料作成費・資料購入費・事務所費・事務費・人件費				
支払内容	動画版公共政策講座 講師料				
支払金額	3,000	按分率	100%	計上額	3,000
按分率の考え方					
備考					
(領収書は、重ならないように貼付してください。)					
7/8					

領 収 証 日本共産党京都府議会議員団 様

金額 3,000
 公共政策講座 講師料
 2020年7月8日 上記正に領収いたしました

取入印紙
 領収金額
 消費税額等(%)



ウケ-1097

第5号の2様式(第7条関係)

政務活動費領収書貼付用紙

議員氏名(会派名)	日本共産党京都府議会議員団	整理番号	23		
費目	調査研究費・研修費・広報広聴費・要請陳情等活動費・会議費・資料作成費・資料購入費・事務所費・事務費・人件費				
支払内容	動画版公共政策講座 講師料				
支払金額	3,000	按分率	100%	計上額	3,000
按分率の考え方					
備考	(領収書は、重ならないように貼付してください。)				
7/8					

領 収 証

日本共産党京都府議会議員団

様

No. _____

* 4 3,000-

内 訳	
現金	
小切手	/
手形	/
消費税率等(%)	

但 公共政策講座 講師料

2020年7月8日 上記正に領収いたしました

収入印紙

コクヨ、ウケ-08

第5号の2様式 (第7条関係)

政務活動費領収書貼付用紙

議員氏名(会派名)	日本共産党京都府議会議員団	整理番号	24		
費目	調査研究費・研修費・広報広報費・英訳原稿等活動費・会議費・資料作成費・資料購入費・事務所費・事務費・人件費				
支払内容	動画版公共政策講座 講師料				
支払金額	3,000	按分率	100%	計上額	3,000
按分率の考え方					
備考					
<p>(領収書は、重ならないように貼付してください。)</p> <p>7/8</p>					

領 収 証 日本共産党京都府議会議員団 様 No.

☆ ¥3,000-

内 訳
現金
小切手 /
手形 /

但 公共政策講座 講師料
2020年 7月 8日 上記正に領収いたしました

収入印紙

消費税額等(%)

コクヨ ウケ-88



第5号の2様式（第7条関係）

政務活動費領収書貼付用紙

議員氏名(会派名)	日本共産党京都府議会議員団	整理番号	25		
費目	調査研究費・研修費・広報広報費・要請陳情等活動費・会議費・資料作成費・資料購入費・事務所費・事務費・人件費				
支払内容	南部議員との懇談 駐車料				
支払金額	1,500	按分率	100%	計上額	1,500
按分率の考え方					
備考	光永議員				
<p>(領収書は、重ならないように貼付してください。)</p> <p>7/11</p> <p style="text-align: center;">--- 領収書 --- KOMURA24 府庁前 機台No.0000 駐車位置No.003 入車 2020/07/11 09:52 出車 2020/07/11 12:11 ご利用金額 1500円 投入金額 2000円 領収金額 1500円 おつり 500円 ご利用ありがとうございました</p>					

(調査研究費・研修費・広聴広報費・要請陳情等活動費・会議費・事務費)

支払証明書

整理番号	支払年月日	支払額(円)	支払先	使途及び内容	備考
26	2020/7/13	4,292	成宮議員	木津川市マンモス校・南山城支援学校調査 ガソリン代 116Km (自宅⇄木津川市)	
計		4,292			

上記のとおり相違ないことを証明します。

2020年 7月 16日

会派・議員名 日本共産党京都府議会議員団
団長 原田 完

- 1 使途項目ごとに作成し、会計帳簿の整理番号順に記載してください。
- 2 1行程ごと又は1日ごとに作成してください。
- 3 支払証明書の対象は、ア 自動券売機で購入する切符代(特急料金、座席指定料金等運賃の他に特別の費用が伴うものを除く。)及び路線バス運賃、イ ICOCA等の交通系ICカードで乗車した場合の運賃(アと同範囲のものに限る。)、ウ ガソリン代で距離数により計上する場合(1km:37円)です。
- 4 領収書貼付用紙に添付して提出してください。なお、按分により政務活動費の支出を行った場合には、領収書貼付用紙の所定の欄に按分に係る必要事項を記載してください。

第5号の2様式 (第7条関係)

政務活動費領収書貼付用紙

議員氏名(会派名)	日本共産党京都府議会議員団	整理番号	27
費目	調査研究費・研修費・広報広報費・要請陳情等活動費・会議費・資料作成費・資料購入費・事務所費・事務費・人件費		
支払内容	木津川市マンモス校調査・南山城支援学校調査 高速代		
支払金額	1,930-	按分率	100% 計上額 1,930-
按分率の考え方			
備考	成宮議員・往路分		

7/13

ご利用ありがとうございます。



料金所では一旦停車してください。

利用証明書

料金所 京都南

TEL 075-601-4914
4月1日から近畿道・阪和道・西名阪道等では、出口でETC対応料金を案内します。詳しくはWEBサイトをご覧ください。

20年 7月13日 9時20分
車種 軽二

通行料金 ¥470-
(外払)

-入口料金所- 長岡水(南)
ETC 有効期限24年 1月
会員番号(支払 - 1回払い)
*****69750006
通行料金は消費税10%対象です
西日本高速道路株式会社
大阪府大阪市北区堂島1-6-20
取扱番号213-00380907-00

ご利用ありがとうございます。



料金所では一旦停車してください。

利用証明書

料金所 巨椋池本線

20年 7月13日 9時27分
車種 軽二

通行料金 ¥360-
(外払)

-入口料金所- 城南宮南
ETC 有効期限24年 1月
会員番号(支払 - 1回払い)
*****69750006
通行料金は消費税10%対象です
西日本高速道路株式会社
大阪府大阪市北区堂島1-6-20
取扱番号201-00030923-00

ご利用ありがとうございます。



料金所では一旦停車してください。

利用証明書

料金所 精華下泊

TEL 0774-93-2695
4月1日から近畿道・阪和道・西名阪道等では、出口でETC対応料金を案内します。詳しくはWEBサイトをご覧ください。

20年 7月13日 9時44分
車種 軽二

通行料金 ¥470-
(外払)

ETC 有効期限24年 1月
会員番号(支払 - 1回払い)
*****69750006
通行料金は消費税10%対象です
西日本高速道路株式会社
大阪府大阪市北区堂島1-6-20

取扱番号2014-10-00

ご利用ありがとうございます。



料金所では一旦停車してください。

利用証明書

料金所 城陽JCT

TEL 0774-59-9626
4月1日から近畿道・阪和道・西名阪道等では、出口でETC対応料金を案内します。詳しくはWEBサイトをご覧ください。

20年 7月13日 9時37分
車種 軽二

通行料金 ¥830-
(外払)

-入口料金所- 巨椋池本線
ETC 有効期限24年 1月
会員番号(支払 - 1回払い)
*****69750006
通行料金は消費税10%対象です
西日本高速道路株式会社
大阪府大阪市北区堂島1-6-20
取扱番号203-00840927-00

第5号の2様式(第7条関係)

政務活動費領収書貼付用紙

議員氏名(会派名)	日本共産党京都府議会議員団	整理番号	28		
費 日	調査研究費・研修費・広報広報費・要請陳情等活動費・会議費・資料作成費・資料購入費・事務所費・事務費・人件費				
支払内容	木津川市マンモス校調査・南山城支援学校調査 高速代				
支払金額	1,170	按分率	100%	計上額	1,170
按分率の考え方					
備 考	成宮議員・復路分				

(領収書は、重ならないように貼付してください。)

7/13

ご利用ありがとうございます。



料金所では一旦停車してください。

ご利用ありがとうございます。



料金所では一旦停車してください。

利用証明書

料金所 田辺西

TEL 0774-62-7896
4月1日から近畿道・環和道・西名国道等は、出口でETC対応料金をお案内します。詳しくはWEBサイトをご覧ください。

20年 7月13日14時10分
車種 軽二

通行料金 ¥470-
(九州)

ETC 有効期限24年 1月

会員番号 (支払 - 1回払い)

*****69750006

通行料金は消費税率10%対象です

西日本高速道路株式会社

大阪府大阪市北区堂島1-6-20

取扱番号2914-09-00

利用証明書

料金所 大山崎

TEL 075-955-3720
4月1日から近畿道・環和道・西名国道等では、出口でETC対応料金をお案内します。詳しくはWEBサイトをご覧ください。

20年 7月13日14時29分
車種 軽二

通行料金 ¥700-
(九州)

ETC 有効期限24年 1月

会員番号 (支払 - 1回払い)

*****69750006

通行料金は消費税率10%対象です

西日本高速道路株式会社

大阪府大阪市北区堂島1-6-20

取扱番号207-00691414-00

第5号の2様式(第7条関係)

政務活動費領収書貼付用紙

議員氏名(会派名)	日本共産党京都府議会議員団	整理番号	30		
費目	調査研究費、研修費、広報広報費、要請陳情等活動費、会議費、資料作成費、資料購入費、事務所費、事務費、人件費				
支払内容	津川市マニエス技調査、南山成揚別支那学校調査、高速料金				
支払金額	3,560円	按分率	100%	計上額	3,560
按分率の考え方					
備考					

7/13

(領収書は、重ならないように貼付してください。)



料金所では一旦停車してください。

利用証明書

料金所 上鳥羽

TEL 075-561-1971

20年 7月13日 9時02分

車種 普通

通行料金 ¥440-
(外払)



料金所では一旦停車してください。

利用証明書

料金所 城陽JCT

TEL 0774-59-9626

4月1日から近畿道・阪和道・西名阪道等では、出口でETC対応料金をお支払いします。詳しくはWEBサイトをご覧ください。

20年 7月13日 9時17分

車種 普通

通行料金 ¥700-
(外払)



料金所では一旦停車してください。

利用証明書

料金所 精華下駒

TEL 0774-99-2695

4月1日から近畿道・阪和道・西名阪道等では、出口でETC対応料金をお支払いします。詳しくはWEBサイトをご覧ください。

20年 7月13日 9時25分

車種 普通

通行料金 ¥630-



料金所では一旦停車してください。

利用証明書

料金所 田辺西

TEL 0774-62-7896

4月1日から近畿道・阪和道・西名阪道等では、出口でETC対応料金をお支払いします。詳しくはWEBサイトをご覧ください。

20年 7月13日 14時16分

車種 普通

通行料金 ¥630-
(外払)



料金所では一旦停車してください。

利用証明書

料金所 巨椋池本線

TEL 075-632-1460

4月1日から近畿道・阪和道・西名阪道等では、出口でETC対応料金をお支払いします。詳しくはWEBサイトをご覧ください。

20年 7月13日 14時30分

車種 普通

通行料金 ¥700-



料金所では一旦停車してください。

利用証明書

料金所 巨椋池本線

TEL 075-632-1460

4月1日から近畿道・阪和道・西名阪道等では、出口でETC対応料金をお支払いします。詳しくはWEBサイトをご覧ください。

20年 7月13日 14時30分

車種 普通

通行料金 ¥460-
(外払)(有印)

活動報告書

31, 32, 33, 34

No. 35, 36, 37, 38

会派・議員名 日本共産党京都府議会議員団

費目	調査研究 費 ・研修費・広聴広報費・要請陳情等活動費・会議費		
報告事項	パーム油発電所問題・原発事故避難計画についての調査		
年月日	2020年7月13日(月)～14日(火)		
場所	別紙添付		
対象者	別紙添付		
目的	別紙添付		
内容	別紙添付		
結果・成果等	別紙添付		
活動に要した支出	支出内容	計上額(円)	内訳等
	往路ガソリン代	6,253	水谷議員 31
	往路高速代	2,090	水谷議員 32
	宿泊代	18,300	@6100円×3人 33, 34, 35
	駐車料	250	水谷議員 36
	復路高速代	2,100	水谷議員 38
	復路ガソリン代	5,994	水谷議員 37
	当該活動に関して政務活動費に計上した合計経費		34,987円
領収書整理番号	31, 32, 33, 34, 35, 36, 37, 38		
備考			

注 該当する政務活動費の費目の項目に○印を付けてください。

福知山・舞鶴市パーム油発電所問題、原発事故の避難についての聞き取り調査結果について

■日 時 2020年7月13日(月)～14日(火)

■場 所 福知山市、舞鶴市、綾部市及び現地

■目 的

- 1、舞鶴市のパーム油発電所計画が中止されたことから、今後の課題について聞き取りを行い、福知山市のパーム油発電所の問題点について調査する。
- 2、高浜・大飯原発の拡散シミュレーションが京都府から発表されたが、京都府の避難計画について実情を調査する。

■聞き取り先

7月13日(月)

- ・福知山三恵バイオマス・パーム油発電所騒音悪臭問題推進会議委員長・
- ・舞鶴西地区環境を守る会・さん 喜多地区環境保全委員長・
- ・日本共産党舞鶴市会議員団

7月14日(火)

- ・日本共産党舞鶴市会議員団
- ・京都北部・市民放射能測定所たんぼぼ

■参加者

島田敬子京都府会議員、水谷修京都府会議員、事務局・

■内 容

福知山市、舞鶴市のパーム油発電所の計画中止を求めて運動しておられる方々に実態を聞き、動画を撮った。また、原発避難所の運営実態について現地調査した。

■結果・成果

- 舞鶴市パーム油発電所計画は、京都府知事が借書を日立造船に提出して勝致を進めてきたが、事業計画は破たんした。地元の住民運動が粘り強く取り組まれてきた成果である。
また、福知山パーム油発電所は現在稼働停止しているが、元々パーム油を燃料にしていない発電機の構想になっていることが判明。騒音や悪臭等の被害が発生し、移転した住民も出ている。
9月議会では、パーム油を燃料にしたバイオマス発電の問題点、FIT制度の問題点等を追及する。
- 7月に京都府が、高浜・大飯原発の放射能拡散シミュレーションとして、約30*。圏内の避難基準を下回って屋内待避が妥当と結論づけたことは問題である。また、国の交付金で建設された舞鶴市田井の避難所は、地元の自治会で管理を行うこととなっているが、まだ住民に公開されていない。地元の住民は、避難のためのトンネルが2本必要だと言っておられた。
9月議会で、原発放射能汚染問題として追及していく。

第5号の2様式(第7条関係)

政務活動費領収書貼付用紙

議員氏名(会派名)	日本共産党京都府議会議員団	整理番号	32		
費目	調査研究費・研修費・広報広報費・街頭演説等活動費・会議費・資料作成費・資料購入費・事務所費・事務費・人件費				
支払内容	パーム油発電所問題・原発事故避難計画についての調査 往路高速料				
支払金額	2,090	按分率	100%	計上額	2,090
按分率の考え方					
備考	水谷議員				

(領収書は、重ならないように貼付してください。)

7/13

ご利用ありがとうございます。



料金所では一旦停車してください。

ご利用ありがとうございます。



料金所では一旦停車してください。

領 収 書

料金所 橋本線
TEL 0771-25-2955
4月1日から近畿道・關和道・西名阪道等では、出口でETC対応距離料金を案内します。詳しくはWEBサイトをご覧ください。

20年 7月13日10時34分
車種 普通

通行料金 ¥270-
(現金)

—入口料金所— 橋
通行料金は消費税率10%対象です
西日本高速道路株式会社
大阪府大阪市北区堂島1-6-20
取扱番号205-00931094-00

領 収 書

料金所 福知山
TEL 0773-27-3992
4月1日から近畿道・關和道・西名阪道等では、出口でETC対応距離料金を案内します。詳しくはWEBサイトをご覧ください。

20年 7月13日11時24分
車種 普通

通行料金 ¥1,820-
(現金)

—入口料金所— 八木本線
通行料金は消費税率10%対象です
西日本高速道路株式会社
大阪府大阪市北区堂島1-6-20
取扱番号203-00081044-00

第5号の2様式(第7条関係)

政務活動費領収書貼付用紙

議員氏名(会派名)	日本共産党京都府議会議員団	整理番号	33		
費目	調査研究費・研修費・広報広報費・要請陳情等活動費・会費・資料作成費・資料購入費・事務所費・事務費・人件費				
支払内容	パーム油発電所問題・原発事故避難計画についての調査 宿泊料				
支払金額	6,100	按分率	100%	計上額	6,100
按分率の考え方					
備考	島田議員				
<p>(領収書は、重ならないように貼付してください。)</p> <p>7/13</p> <p>別紙添付</p>					

パーム油発電所問題・原発事故避難計画についての調査 宿泊料について 6,100 円を
政務活動費会派分から受け取りました。

2020 年 7 月 16 日

氏名

島田 敬子

Date:2020/7/13
Page:1

御請求明細書
STATEMENT

No.42489

御署名
Name しただけいこ 様



〒624-0961 京都府舞鶴市宇上原条小字一丁目1576
TEL:0773-76-8686 FAX:0773-75-7371

御用 Receipt No.	利用日 Date	泊数 Night	人数 Person
516(有様)	2020/07/13 ~ 2020/07/14	1	宿泊：大1

日付 Date	名称 Description	数量 Qty	単価 Price	金額 Amount	入金 Received
07/13	1泊朝食(大人)	1	6,100	6,100	
	小計			6,100	
	利用合計			6,100	

請求合計 Total	¥6,100	入金合計 Received	¥0	請求額 Amount Due	¥6,100
---------------	--------	------------------	----	-------------------	--------

10%対象 ¥6,100(内消費税 ¥555)

御署名
Signature

Date:2020/7/13

領収書
RECEIPT

No.42489

御署名
Name しただけいこ 様

請求書金額
Total Amount

¥6,100.-

基本料金 ¥5,545
消費税 ¥555

10%対象 ¥6,100(内消費税 ¥555)



〒624-0961 京都府舞鶴市宇上原条小字一丁目1576
TEL:0773-76-8686 FAX:0773-75-7371

領

2020年7月13日 上記の金額正に受領いたしました

クレジットカード払い
Use of the Credit Card

印紙

第5号の2様式(第7条関係)

政務活動費領収書貼付用紙

議員氏名(会派名)	日本共産党京都府議会議員団	整理番号	34		
費目	調査研究費・研修費・広報広聴費・要請陳情等活動費・会議費・資料作成費・資料購入費・事務所費・事務費・人件費				
支払内容	パーム油発電所問題・原発事故避難計画についての調査 宿泊料				
支払金額	6,100	按分率	100%	計上額	6,100
按分率の考え方					
備考	水谷議員				
<p>(領収書は、重ならないように貼付してください。)</p> <p>7/13</p> <p>別紙添付</p>					

パーム油発電所問題・原発事故避難計画について
の調査 宿泊料

について 6,100 円を

政務活動費会派分から受け取りました。

2020 年 7 月 16 日

氏名 水谷 修

Date:2020/7/13
Page:1

御請求明細書
STATEMENT

No.42491

御芳名
Name

水谷おさむ 様



〒624-0951 京都市舞鶴市宇上通野小字一町田1576
TEL:0773-75-8686 FAX:0773-75-9371

部屋 Room No.	利用日 Date	泊数 Nights	人数 Person
617(有観)	2020/07/13 ~ 2020/07/14	1	宿泊：大1

日付 date	名称 Description	数量 Qty	単価 Price	金額 Amount	入金 Received
07/13	1泊朝食 (大人)	1	6,100	6,100	
	小計			6,100	
	利用合計			6,100	

請求合計 Total	¥ 6,100	入金合計 Received	¥ 0	請求額 Amount Due	¥ 6,100
---------------	---------	------------------	-----	-------------------	---------

10%消費税 ¥ 6,100(内消費税 ¥ 565)

御署名
Signature

Date:2020/7/13

領収書
RECEIPT

No.42491

御芳名
Name

水谷おさむ 様

領収書金額
Total Amount

¥ 6,100.-

基本代金 ¥ 5,545
消費税 ¥ 555

10%消費税 ¥ 6,100(内消費税 ¥ 565)

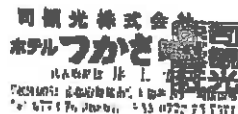

〒624-0951 京都市舞鶴市宇上通野小字一町田1576
TEL:0773-75-8686 FAX:0773-75-9371

但

2020年7月13日 上記の金額正に支払いたしました

クレジットカード払い
Use of the Credit Card

印紙

第5号の2様式(第7条関係)

政務活動費領収書貼付用紙

議員氏名(会派名)	日本共産党京都府議会議員団	整理番号	35		
費目	調査研究費・研修費・広報広報費・要請等活動費・会議費・資料作成費・資料購入費・事務所費・事務費・人件費				
支払内容	パーム油発電所問題・原発事故避難計画についての調査 宿泊料				
支払金額	6,100	按分率	100%	計上額	6,100
按分率の考え方					
備考	事務局 XXXXXXXXXX				
(領収書は、重ならないように貼付してください。)					
<p>7/13</p> <p>別紙添付</p>					

パーム油発電所問題・原発事故避難計画
 についての調査 宿泊料について 6,100 円を
 政務活動費会派分から受け取りました。

2020 年 7 月 16 日

氏名 XXXXXXXXXX

Date:2020/7/13
Page:1

御請求明細書
STATEMENT

No.42488

御署名
Name [Redacted] 様



〒624-0951 京都府舞鶴市宇上福井小字一丁目1876
TEL:0773-76-8686 FAX:0773-75-7371

宿題 Room No.	利用日 Date	泊数 Nights	人数 Person
615(有税)	2020/07/13 ~ 2020/07/14	1	宿泊：大1

日付 date	名称 Description	数量 Qty	単価 Price	金額 Amount	入金 Received
07/13	1泊朝食 (大人)	1	6,100	6,100	
	小計			6,100	
	利用合計			6,100	
結算合計 Total			¥0	¥6,100	¥6,100

10%対象 ¥6,100(内消費税 ¥636)

御署名
Signature

Date:2020/7/13

領収書
RECEIPT

No.42488

御署名
Name [Redacted] 様

領収書金額
Total Amount ¥6,100.-

現金代金 ¥6,100
現金支払

10%対象 ¥6,100(内消費税 ¥636)



〒624-0951 京都府舞鶴市宇上福井小字一丁目1876
TEL:0773-76-8686 FAX:0773-75-7371

印
2020年7月13日 上記の金額にて受領いたしました

印

クレジットカード払い
Use of the Credit Card

第5号の2様式（第7条関係）

政務活動費領収書貼付用紙

議員氏名(会派名)	日本共産党京都府議会議員団	整理番号	36		
費目	調査研究費・研修費・広報広報費・要請陳情等活動費・会議費・資料作成費・資料購入費・事務所費・事務費・人件費				
支払内容	パーム油発電所問題・原発事故避難計画についての調査 駐車料				
支払金額	250	按分率	100%	計上額	250
按分率の考え方					
備考	水谷議員				

(領収書は、重ならないように貼付してください。)

7/14

綾部市営綾部駅南駐車場
綾部市駅前通西馬場下4番地の3

令和 4 又 更正

精算機 #01	A 精算No.000036
発券機 #01	発券No.047927
入庫時刻	2020年 7月14日(火) 10:03
出庫時刻	2020年 7月14日(火) 11:43
駐車時間	1:40
駐車料金	A料金 250円
=====	
合計	250円
現金領収額	250円
お預り	250円
お釣り	0円

またのご利用をお待ちしております。

(調査研究費・研修費・広聴広報費・要請陳情等活動費・会議費・事務費)

支払証明書

整理番号	支払年月日	支払額(円)	支払先	使途及び内容	備考
37	2020/7/14	5,994	水谷議員	バーム油発電問題・原発事故避難計画について調査復路ガソリン代 162Km (舞鶴市→綾部市→烏丸五条→自宅) ※烏丸五条で、島田議員と事務局■■■■が下車	
計		5,994			

上記のとおり相違ないことを証明します。

2020年 7月 16日

会派・議員名 日本共産党京都府議会議員団
 団長 原田 究

- 1 使途項目ごとに作成し、会計帳簿の整理番号順に記載してください。
- 2 1行程ごと又は1日ごとに作成してください。
- 3 支払証明書の対象は、ア 自動券売機で購入する切符代(特急料金、座席指定料金等運賃の他に特別の費用が伴うものを除く。)及び路線バス運賃、イ ICOCA等の交通系ICカードで乗車した場合の運賃(アと同範囲のものに限る。)、ウ ガソリン代で距離数により計上する場合(1km:37円)です。
- 4 領収書貼付用紙に添付して提出してください。なお、按分により政務活動費の支出を行った場合には、領収書貼付用紙の所定の欄に按分に係る必要事項を記載してください。

第5号の2様式(第7条関係)

政務活動費領収書貼付用紙

議員氏名(会派名)	日本共産党京都府議会議員団	整理番号	38		
費目	調査研究費・研修費・広報広報費・要請陳情等活動費・会議費・資料作成費・資料購入費・事務所費・事務費・人件費				
支払内容	パーム油発電所問題・原発事故避難計画についての調査復路高速料				
支払金額	2,100	按分率	100%	計上額	2,100
按分率の考え方					
備考	水谷議員				

(領収書は、重ならないように貼付してください。)

7/14

ご利用ありがとうございます。



料金所では一旦停車してください。

領収書

料金所 綾部

TEL 0779-43-1271
4月1日から近畿道・阪和道・西名阪道等では、出口でETC対応距離料金を案内します。詳しくはWEBサイトをご覧ください。

20年 7月14日 9時46分

車種 普通

通行料金 ¥790-
(現金)

-入口料金所- 綾部東
通行料金は消費税率10%対象です
西日本高速道路株式会社
大阪府大阪市北区堂島1-6-20
取扱番号202-00080927-00

ご利用ありがとうございます。



料金所では一旦停車してください。

領収書

料金所 八木本線

TEL 0771-42-3542
4月1日から近畿道・阪和道・西名阪道等では、出口でETC対応距離料金を案内します。詳しくはWEBサイトをご覧ください。

20年 7月14日 12時50分

車種 普通

通行料金 ¥1,040-
(現金)

-入口料金所- 京丹波わか
通行料金は消費税率10%対象です
西日本高速道路株式会社
大阪府大阪市北区堂島1-6-20
取扱番号209-00291159-00

ご利用ありがとうございます。



料金所では一旦停車してください。

領収書

料金所 篠

TEL 0771-25-2957
4月1日から近畿道・阪和道・西名阪道等では、出口でETC対応距離料金を案内します。詳しくはWEBサイトをご覧ください。

20年 7月14日 13時02分

車種 普通

通行料金 ¥270-
(現金)

-入口料金所- 篠本線
通行料金は消費税率10%対象です
西日本高速道路株式会社
大阪府大阪市北区堂島1-6-20
取扱番号203-02611301-00

第5号の2様式(第7条関係)

政務活動費領収書貼付用紙

議員氏名(会派名)	日本共産党京都府議会議員団	整理番号	40		
費目	調査研究費・研修費・広報広報費・要請陳情等活動費・会議費・資料作成費・資料購入費・事務所費・事務費・人件費				
支払内容	宇治児童相談所の聞き取り調査 高速料金				
支払金額	1,130	按分率	100%	計上額	1,130
按分率の考え方					
備考	事務局 [REDACTED]				

(領収書は、重ならないように貼付してください。)

7/14

ご利用ありがとうございます。
利用証明書



料金所(自) 上鳥羽
料金所(至) 伏見

20年 7月14日
12時23分

通行料金 ¥360-
(ETC/レゾット)
車種 6

取扱番号
A04007-140683-857414

※通行料金は消費税率10%対象です。
※本利用証明書はETC利用照会サービスで印字されたものです。

ご利用ありがとうございます。
利用証明書



料金所(自) 宇治西
料金所(至) 巨椋池本線

20年 7月14日
14時52分

通行料金 ¥360-
(ETC/レゾット)
車種 5

取扱番号
A04007-140772-052113

※通行料金は消費税率10%対象です。
※本利用証明書はETC利用照会サービスで印字されたものです。

ご利用ありがとうございます。
利用証明書



料金所(自) 巨椋池本線
料金所(至) 上鳥羽

20年 7月14日
14時57分

通行料金 ¥410-
(ETC/レゾット)
車種 5

取扱番号
A04007-140777-443614

※通行料金は消費税率10%対象です。
※本利用証明書はETC利用照会サービスで印字されたものです。

(調査研究費・研修費・広聴広報費・要請陳情等活動費・会議費・事務費)

支払証明書

整理 番号	支払年月日	支払額 (円)	支払先	使途及び内容	備考
41	2020/7/14	440	JR西日本	宇治児童相談所聞き取り調査 電車代(長岡京~京都)	往復
42	2020/7/14	300	近鉄京都線	" 電車代(京都~大久保)	往路
43	2020/7/14	170	阪急バス	" バス代(自宅最寄り~JR長岡京)	往路
				※事務局分 復路(大久保~京都)は事 務局運転の車に乗車	
計		910			

上記のとおり相違ないことを証明します。

2020年 7月 16日

会派・議員名 日本共産党京都府議会議員団
 団長 原田 完

- 1 使途項目ごとに作成し、会計帳簿の整理番号順に記載してください。
- 2 1行程ごと又は1日ごとに作成してください。
- 3 支払証明書の対象は、ア 自動券売機で購入する切符代(特急料金、座席指定料金等
運賃の他に特別の費用が伴うものを除く。)及び路線バス運賃、イ ICOCA等の交通系
ICカードで乗車した場合の運賃(アと同範囲のものに限る。)、ウ ガソリン代で距離数に
より計上する場合(1km:37円)です。
- 4 領収書貼付用紙に添付して提出してください。なお、按分により政務活動費の支出を
行った場合には、領収書貼付用紙の所定の欄に按分に係る必要事項を記載してください。

第5号の2様式(第7条関係)

政務活動費領収書貼付用紙

議員氏名(会派名)	日本共産党京都府議会議員団	整理番号	44		
費目	調査研究費、研修費、広報広報費、要請陳情等活動費、会議費、資料作成費、資料購入費、事務所費、事務費、人件費				
支払内容	宇治児童相談所 聞き取り調査 交通費				
支払金額	460円	按分率	100%	計上額	460円
按分率の考え方					
備考	夕7シフト(大久保~宇治児相). 事務局				

(領収書は、重ならないように貼付してください。)

7/14

領 収 証

No.0006

日付 '20年07月14日

車番 101090 000

メ-ト運賃 ¥460円

合計 ¥460円

上記の通り領収致しました

松和商事株式会社

久御山町佐山新開地117

TEL 0774-43-0145

本日のご乗車誠にありがとうございます

またのご乗車をお待ちしております。

(調査研究費・研修費・広聴広報費・要請陳情等活動費・会議費・事務費)

支払証明書

整理番号	支払年月日	支払額(円)	支払先	用途及び内容	備考
45	2020/7/16	4,070	光永議員	笠置町長との懇談 ガソリン代 110Km (府庁→笠置町→自宅)	
計		4,070			

上記のとおり相違ないことを証明します。

2020年 7月 20日

会派・議員名 日本共産党京都府議会議員団
 団長 原田 完





- 1 用途項目ごとに作成し、会計帳簿の整理番号順に記載してください。
- 2 1行程ごと又は1日ごとに作成してください。
- 3 支払証明書の対象は、ア 自動券売機で購入する切符代(特急料金、座席指定料金等運賃の他に特別の費用が伴うものを除く。)及び路線バス運賃、イ ICOCA等の交通系ICカードで乗車した場合の運賃(アと同範囲のものに限る。)、ウ ガソリン代で距離数により計上する場合(1km:37円)です。
- 4 領収書貼付用紙に添付して提出してください。なお、按分により政務活動費の支出を行った場合には、領収書貼付用紙の所定の欄に按分に係る必要事項を記載してください。

第5号の2様式(第7条関係)

政務活動費領収書貼付用紙

議員氏名(会派名)	日本共産党京都府議会議員団	整理番号	46		
費目	調査研究費・研修費・広報広報費・要請陳情等活動費・会議費・資料作成費・資料購入費・事務所費・事務費・人件費				
支払内容	笠置町長との懇談 高速料金				
支払金額	3,070	按分率	100%	計上額	3,070
按分率の考え方					
備考	光永議員				

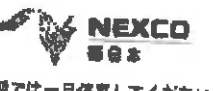
7/16

<p>ご利用ありがとうございます。</p>  <p>料金所では一旦停車してください。</p> <p>領収書</p> <p>料金所 上島羽 TEL 075-561-1371</p> <p>20年 7月16日14時45分</p> <p>車種 軽二</p> <p>通行料金 ¥410- (現金)</p> <p>通行料金は消費税率10%対象です 西日本高速道路株式会社 大阪府大阪市北区堂島1-6-20 取扱番号4902-02-00</p>	<p>ご利用ありがとうございます。</p>  <p>料金所では一旦停車してください。</p> <p>領収書</p> <p>料金所 城陽JCT TEL 0774-59-3626 4月1日から近畿道・阪和道・西名阪道等では、出口でETC対応料金を案内します。詳しくはWEBサイトをご覧ください。</p> <p>20年 7月16日15時02分</p> <p>車種 軽二</p> <p>通行料金 ¥630- (現金)</p> <p>-入口料金所- 巨椋池本線 通行料金は消費税率10%対象です 西日本高速道路株式会社 大阪府大阪市北区堂島1-6-20 取扱番号203-01791451-00</p>	<p>ご利用ありがとうございます。</p>  <p>料金所では一旦停車してください。</p> <p>領収書</p> <p>料金所 精華下拍 TEL 0774-99-2695 4月1日から近畿道・阪和道・西名阪道等では、出口でETC対応料金を案内します。詳しくはWEBサイトをご覧ください。</p> <p>20年 7月16日15時10分</p> <p>車種 軽二</p> <p>通行料金 ¥470- (現金)</p> <p>通行料金は消費税率10%対象です 西日本高速道路株式会社 大阪府大阪市北区堂島1-6-20 取扱番号2025-10-00</p>
<p>ご利用ありがとうございます。</p>  <p>料金所では一旦停車してください。</p> <p>領収書</p> <p>料金所 田辺西 TEL 0774-62-7896 4月1日から近畿道・阪和道・西名阪道等では、出口でETC対応料金を案内します。詳しくはWEBサイトをご覧ください。</p> <p>20年 7月16日17時39分</p> <p>車種 軽二</p> <p>通行料金 ¥470- (現金)</p> <p>通行料金は消費税率10%対象です 西日本高速道路株式会社 大阪府大阪市北区堂島1-6-20 取扱番号2903-09-00</p>	<p>ご利用ありがとうございます。</p>  <p>料金所では一旦停車してください。</p> <p>領収書</p> <p>料金所 巨椋池本線 TEL 075-632-1460 4月1日から近畿道・阪和道・西名阪道等では、出口でETC対応料金を案内します。詳しくはWEBサイトをご覧ください。</p> <p>20年 7月16日17時53分</p> <p>車種 軽二</p> <p>通行料金 ¥630- 現金(対距離)</p> <p>-入口料金所- 城陽JCT 通行料金は消費税率10%対象です 西日本高速道路株式会社 大阪府大阪市北区堂島1-6-20 取扱番号212-00041743-00</p>	<p>ご利用ありがとうございます。</p>  <p>料金所では一旦停車してください。</p> <p>領収書</p> <p>料金所 巨椋池本線 TEL 075-632-1460 4月1日から近畿道・阪和道・西名阪道等では、出口でETC対応料金を案内します。詳しくはWEBサイトをご覧ください。</p> <p>20年 7月16日17時53分</p> <p>車種 軽二</p> <p>通行料金 ¥460- 現金(京阪)</p> <p>通行料金は消費税率10%対象です 取扱番号212-00040000-00</p>

第5号の2様式(第7条関係)

政務活動費領収書貼付用紙

職員氏名(会派名)	日本共産党京都府議会議員団	整理番号	47		
費目	調査研究費、研修費、広報広報費、要請陳情等活動費、会議費、資料作成費、資料購入費、事務所費、事務費、人件費				
支払内容	米軍基地調査 往路JR・KTR料金(京都→峰山)				
支払金額	13,980	按分率	100%	計上額	13,980
按分率の考え方					
備考	@4,660円×3人分(西脇・浜田鐵頭、平島向)				
(領収書は、重ならないように貼付してください。)					

7/21

B自由席特急券

京都 → 峰山

7月21日当日限り有効
1回限り有効
¥1,990

2020.-7.21 京都線F2発行
00196-01 (4-) C12

乗車券

京都 → 峰山

經由:山陰-福知山-京都丹後鉄道
7月24日から 7月25日まで有効 ¥2,670

2020.-7.21 京都線F2発行
00196-02 (4-) C31

B自由席特急券

京都 → 峰山

7月21日当日限り有効
1回限り有効
¥1,990

2020.-7.21 京都線F2発行
00196-03 (4-) C12

乗車券

京都 → 峰山

經由:山陰-福知山-京都丹後鉄道
7月24日から 7月25日まで有効 ¥2,670

2020.-7.21 京都線F2発行
00196-04 (4-) C31

B自由席特急券

京都 → 峰山

7月21日当日限り有効
1回限り有効
¥1,990

2020.-7.21 京都線F2発行
00196-05 (4-) C12

乗車券

京都 → 峰山

經由:山陰-福知山-京都丹後鉄道
7月24日から 7月25日まで有効 ¥2,670

2020.-7.21 京都線F2発行
00196-06 (4-) C31

第5号の2様式(第7条関係)

政務活動費領収書貼付用紙

議員氏名(会派名)	日本共産党京都府議会議員団	整理番号	48		
費目	調査研究費・研修費・広報広報費・要請陳情等活動費・会議費・資料作成費・資料購入費・事務所費・事務費・人件費				
支払内容	米軍基地調査 復路JR・KTR料金(峰山→京都)				
支払金額	11,340	按分率	100%	計上額	11,340
按分率の考え方					
備考	@3,780円×3人分(西脇・浜田議員、事務局)				
(領収書は、重ならないように貼付してください。)					

7/21

B自由席特急券

西舞鶴 → 京都

7月24日当日限り有効
1回限り有効
¥990

2020-7-21 京都駅F2発行
00196-07 (4-) C56

B自由席特急券

西舞鶴 → 京都

7月24日当日限り有効
1回限り有効
¥990

2020-7-21 京都駅F2発行
00196-08 (4-) C56

B自由席特急券

西舞鶴 → 京都

7月24日当日限り有効
1回限り有効
¥990

2020-7-21 京都駅F2発行
00196-09 (4-) C56

乗車券

峰山 → 京都

經由:京都丹後鉄道・西舞鶴・舞鶴・山陰
7月24日から 7月25日まで有効 ¥2,790

2020-7-21 京都駅F2発行
00196-10 (4-) C56

乗車券

峰山 → 京都

經由:京都丹後鉄道・西舞鶴・舞鶴・山陰
7月24日から 7月25日まで有効 ¥2,790

2020-7-21 京都駅F2発行
00196-11 (4-) C56

乗車券

峰山 → 京都

經由:京都丹後鉄道・西舞鶴・舞鶴・山陰
7月24日から 7月25日まで有効 ¥2,790

2020-7-21 京都駅F2発行
00196-12 (4-) C56

(調査研究費・研修費・広聴広報費・要請陳情等活動費・会議費・事務費)

支 払 証 明 書

整理 番号	支払年月日	支払額 (円)	支 払 先	使 途 及 び 内 容	備 考
49	2020/7/21	3,034	島田議員	美山診療所についての聞き取り調査 ガソリン代 82Km(自宅→南丹市美山町)	
計		3,034			

上記のとおり相違ないことを証明します。

2020年 7月 22日

会派・議員名 日本共産党京都府議会議員団
 団長 原田 完

- 1 使途項目ごとに作成し、会計帳簿の整理番号順に記載してください。
- 2 1行程ごと又は1日ごとに作成してください。
- 3 支払証明書の対象は、ア 自動券売機で購入する切符代(特急料金、座席指定料金等運賃の他に特別の費用が伴うものを除く。)及び路線バス運賃、イ ICOCA等の交通系ICカードで乗車した場合の運賃(アと同範囲のものに限る。)、ウ ガソリン代で距離数により計上する場合(1km:37円)です。
- 4 領収書貼付用紙に添付して提出してください。なお、按分により政務活動費の支出を行った場合には、領収書貼付用紙の所定の欄に按分に係る必要事項を記載してください。

(調査研究費・研修費・広聴広報費・要請陳情等活動費・会議費・事務費)

支 払 証 明 書

整理 番号	支払年月日	支払額 (円)	支 払 先	使 途 及 び 内 容	備 考
50	2020/8/4	9,139	光永議員	米軍基地内でのコロナ感染についての調査 ガソリン代247Km(自宅⇄京丹後市)	
計		9,139			

上記のとおり相違ないことを証明します。

2020年 8月 6日

会派・議員名 日本共産党京都府議会議員団

団長 原田 完

- 1 使途項目ごとに作成し、会計帳簿の整理番号順に記載してください。
- 2 1行程ごと又は1日ごとに作成してください。
- 3 支払証明書の対象は、ア 自動券売機で購入する切符代(特急料金、座席指定料金等運賃の他に特別の費用が伴うものを除く。)及び路線バス運賃、イ ICOCA等の交通系ICカードで乗車した場合の運賃(アと同範囲のものに限る。)、ウ ガソリン代で距離数により計上する場合(1km:37円)です。
- 4 領収書貼付用紙に添付して提出してください。なお、按分により政務活動費の支出を行った場合には、領収書貼付用紙の所定の欄に按分に係る必要事項を記載してください。

第5号の2様式(第7条関係)

政務活動費領収書貼付用紙

議員氏名(会派名)	日本共産党京都府議会議員団	整理番号	5/		
費目	調査研究費・研修費・広報広報費・要請陳情等活動費・会議費・資料作成費・資料購入費・事務所費・事務費・人件費				
支払内容	米軍基地内でのコロナ感染についての調査 高速代				
支払金額	4,780	按分率	100%	計上額	4,780
按分率の考え方					
備考	光永議員				

(領収書は、

8/4

ご利用ありがとうございます。
利用証明書



料金所(自) 沓掛
料金所(至) 篠本線

20年 8月 4日
13時10分

通行料金 ¥520-
(ETC利用)

車種 1

取扱番号
A07008-043114-623827

※通行料金は消費税10%対象です。
※本利用証明書はETC利用照会サービスで印字されたものです。

ご利用ありがとうございます。
利用証明書

京都府道路公社

料金所(自) 八木本線
料金所(至) 宮津天橋立本線

20年 8月 4日
14時 3分

通行料金 ¥1,870-
(ETC利用)

車種 1

取扱番号
A07008-043122-010025

※通行料金は消費税10%対象です。
※本利用証明書はETC利用照会サービスで印字されたものです。

ご利用ありがとうございます。
利用証明書



料金所(自) 宮津天橋立本線
料金所(至) 八木本線

20年 8月 4日
17時 6分

通行料金 ¥1,870-
(ETC利用)

車種 1

取扱番号
A07008-043150-927520

※通行料金は消費税10%対象です。
※本利用証明書はETC利用照会サービスで印字されたものです。

ご利用ありがとうございます。
利用証明書



料金所(自) 篠本線
料金所(至) 沓掛

20年 8月 4日
17時20分

通行料金 ¥520-
(ETC利用)

車種 1

取扱番号
A07008-043153-623829

※通行料金は消費税10%対象です。
※本利用証明書はETC利用照会サービスで印字されたものです。

(調査研究費・研修費・広聴広報費・要請陳情等活動費・会議費・事務費)

支 払 証 明 書

整理 番号	支払年月日	支払額 (円)	支 払 先	使途及び内容	備 考
52	2020/8/4	8,288	西山議員	米軍基地内でのコロナ感染についての調査 ガソリン代224Km(自宅⇔京丹後市)	
計		8,288			

上記のとおり相違ないことを証明します。

2020年 8月 6日

会派・議員名 日本共産党京都府議会議員団
 団長 原田 完

- 1 使途項目ごとに作成し、会計帳簿の整理番号順に記載してください。
- 2 1行程ごと又は1日ごとに作成してください。
- 3 支払証明書の対象は、ア 自動券売機で購入する切符代(特急料金、座席指定料金等運賃の他に特別の費用が伴うものを除く。)及び路線バス運賃、イ ICOCA等の交通系ICカードで乗車した場合の運賃(アと同範囲のものに限る。)、ウ ガソリン代で距離数により計上する場合(1km:37円)です。
- 4 領収書貼付用紙に添付して提出してください。なお、按分により政務活動費の支出を行った場合には、領収書貼付用紙の所定の欄に按分に係る必要事項を記載してください。

第5号の2様式(第7条関係)

政務活動費領収書貼付用紙

議員氏名(会派名)	日本共産党京都府議会議員団	整理番号	53		
費目	調査費・研修費・広報広報費・要請陳情等活動費・会費・資料作成費・資料購入費・事務所費・事務費・人件費				
支払内容	米軍基地内でのコロナ感染について調査 高速代				
支払金額	4,520	按分率	100%	計上額	4,520
按分率の考え方					
備考	西山議員				

(領収書は、

8/4

ご利用ありがとうございます。
利用証明書



料金所(自) 沓掛
料金所(至) 橋本線

20年 8月 4日
9時28分

通行料金 ¥520-
(ETC/レゾ)

車種 1

取扱番号
A29008-048885-716433 (確)

※通行料金は消費税率10%対象です。
※本利用証明書はETC利用照会サービスで印字されたものです。

ご利用ありがとうございます。
利用証明書

京都府道路公社

料金所(自) 八木本線
料金所(至) 宮津天橋立本線

20年 8月 4日
10時28分

通行料金 ¥1,870-
(ETC/レゾ)

車種 1

取扱番号
A29008-048685-717639 (確)

※通行料金は消費税率10%対象です。
※本利用証明書はETC利用照会サービスで印字されたものです。

ご利用ありがとうございます。
利用証明書



料金所(自) 宮津天橋立本線
料金所(至) 八木本線

20年 8月 4日
17時 6分

通行料金 ¥1,610-
(ETC/レゾ)

車種 1

取扱番号
A29008-048685-718033 (確)

※通行料金は消費税率10%対象です。
※本利用証明書はETC利用照会サービスで印字されたものです。

ご利用ありがとうございます。
利用証明書



料金所(自) 橋本線
料金所(至) 沓掛

20年 8月 4日
17時20分

通行料金 ¥520-
(ETC/レゾ)

車種 1

取扱番号
A29008-048685-718736 (確)

※通行料金は消費税率10%対象です。
※本利用証明書はETC利用照会サービスで印字されたものです。

(調査研究費・研修費・広聴広報費・要請陳情等活動費・会議費・事務費)

支払証明書

整理番号	支払年月日	支払額 (円)	支払先	使途及び内容	備考
54	2020/8/4	8,436	成宮議員	丹後高校再編問題の聞き取り調査 ガソリン代 228Km(自宅⇔京丹後市)	
計		8,436			

上記のとおり相違ないことを証明します。

2020年 8月 5日

会派・議員名 日本共産党京都府議会議員団
団長 原田 完

- 1 使途項目ごとに作成し、会計帳簿の整理番号順に記載してください。
- 2 1行程ごと又は1日ごとに作成してください。
- 3 支払証明書の対象は、ア 自動券売機で購入する切符代(特急料金、座席指定料金等運賃の他に特別の費用が伴うものを除く。)及び路線バス運賃、イ ICOCA等の交通系ICカードで乗車した場合の運賃(アと同範囲のものに限る。)、ウ ガソリン代で距離数により計上する場合(1km:37円)です。
- 4 領収書貼付用紙に添付して提出してください。なお、按分により政務活動費の支出を行った場合には、領収書貼付用紙の所定の欄に按分に係る必要事項を記載してください。

第5号の2様式(第7条関係)

政務活動費領収書貼付用紙

議員氏名(会派名)	日本共産党京都府議会議員団	整理番号	55		
費目	調査研究費・研修費・広報広報費・要請陳情等活動費・会議費・資料作成費・資料購入費・事務所費・事務費・人件費				
支払内容	丹後高校再編問題の聞き取り調査 高速代				
支払金額	3,940	按分率	100%	計上額	3,940
按分率の考え方					
備考	成宮議員				

8/4

ご利用ありがとうございます。



料金所では一旦停車してください。

利用証明書

料金所 篠本線
TEL 0771-25-2355
4月1日から近畿道・環和道・西名阪道等では、出口でETC対応精算料金を案内します。詳しくはWEBサイトをご覧ください。
20年 8月 4日 15時47分
車種 軽二
通行料金 ¥420-
(外税)

-入口料金所- 首掛
ETC 有効期限24年 1月
会員番号(支払 - 1回払い)
*****69750006
通行料金は消費税率10%対象です
西日本高速道路株式会社
大阪府大阪市北区堂島1-6-20
取扱番号208-00411542-00

ご利用ありがとうございます。



料金所では一旦停車してください。

利用証明書

料金所 宮津天橋立本線
TEL 0772-22-2023
20年 8月 4日 16時42分
車種 軽二
通行料金 ¥1,550-
(外税)

-入口料金所- 八木本線
ETC 有効期限24年 1月
会員番号(支払 - 1回払い)
*****69750006
通行料金は消費税率10%対象です
取扱番号210-00491557-00

ご利用ありがとうございます。



料金所では一旦停車してください。

利用証明書

料金所 八木本線
TEL 0771-42-3542
4月1日から近畿道・環和道・西名阪道等では、出口でETC対応精算料金を案内します。詳しくはWEBサイトをご覧ください。
20年 8月 4日 20時46分
車種 軽二
通行料金 ¥1,550-
(外税)

-入口料金所- 宮津天橋立本線
ETC 有効期限24年 1月
会員番号(支払 - 1回払い)
*****69750006
通行料金は消費税率10%対象です
西日本高速道路株式会社
大阪府大阪市北区堂島1-6-20
取扱番号213-01242004-00

ご利用ありがとうございます。



料金所では一旦停車してください。

利用証明書

料金所 香菱
TEL 075-331-6747
4月1日から近畿道・環和道・西名阪道等では、出口でETC対応精算料金を案内します。詳しくはWEBサイトをご覧ください。
20年 8月 4日 21時01分
車種 軽二
通行料金 ¥420-
(外税)

-入口料金所- 篠本線
ETC 有効期限24年 1月
会員番号(支払 - 1回払い)
*****69750006
通行料金は消費税率10%対象です
西日本高速道路株式会社
大阪府大阪市北区堂島1-6-20
取扱番号204-01692056-00

第5号の2様式(第7条関係)

政務活動費領収書貼付用紙

職員氏名(会派名)	日本共産党京都府議会議員団	整理番号	57
費目	調査研究費・研修費・広報広報費・要請準備等活動費・会費・資料作成費・資料購入費・事務所費・事務費・人件費		
支払内容	丹後高校再編問題関係調査 高速料金		
支払金額	4,780円	按分率	100%
		計上額	4,780
按分率の考え方			
備考	事務局		

お
4

(領収書は、重ならないように貼付してください。)



料金所では一旦停車してください。

利用証明書

料金所 橋本線
TEL 0771-25-2355
4月1日から近畿道・環状道・西名阪道等では、出口でETC対応距離料金を課内します。詳しくはWEBサイトをご覧ください。

20年 8月 4日 16時 11分
車種 普通

通行料金 ¥520-
(外払)

-入口料金所- 香掛
MASTER 有効期限 24年 1月



料金所では一旦停車してください。

利用証明書

料金所 八木本線
TEL 0771-42-3542
4月1日から近畿道・環状道・西名阪道等では、出口でETC対応距離料金を課内します。詳しくはWEBサイトをご覧ください。

20年 8月 4日 20時 54分
車種 普通

通行料金 ¥1,870-
(外払)

-入口料金所- 宮津天橋立本線

京都市道路公社

料金所では一旦停車してください。

利用証明書

料金所 宮津天橋立本線
TEL 0772-22-2023

20年 8月 4日 17時 03分
車種 普通

通行料金 ¥1,870-
(外払)

-入口料金所- 八木本線



料金所では一旦停車してください。

利用証明書

料金所 香掛
TEL 075-931-6747
4月1日から近畿道・環状道・西名阪道等では、出口でETC対応距離料金を課内します。詳しくはWEBサイトをご覧ください。

20年 8月 4日 21時 09分
車種 普通

通行料金 ¥520-
(外払)

-入口料金所- 橋本線

請 求 書

602-8570

京都府京都市上京区下立売通新町西入

京都府庁内

No.15286

日本共産党京都府会議員団 様

TEL 075-414-5541

日付 2020/ 8/ 7

伝票No. 38357

〒604-8481 京都市中京区西ノ京冷泉町

株式会社 京都音楽セ

代表取締役

TEL 075-822-3437・FAX 075-822-3439

http://www.wawawa.ne.jp E-mail/info@wawawa.ne.jp

郵便振替口座：01000-3-23000

商 品 名	数 量	単 価	全 額
9995 撮影一式(3日間拘束)	1	200,000	200,000
9996 録音一式(3日間拘束)	1	200,000	200,000
9997 編集・文字起こし・監修	1	200,000	200,000
動画編集	5	100,000	500,000
営業手数料/サービス			
税抜価格	1,100,000	+	消費税額 110,000
		=	合 計 ¥1,210,000.-

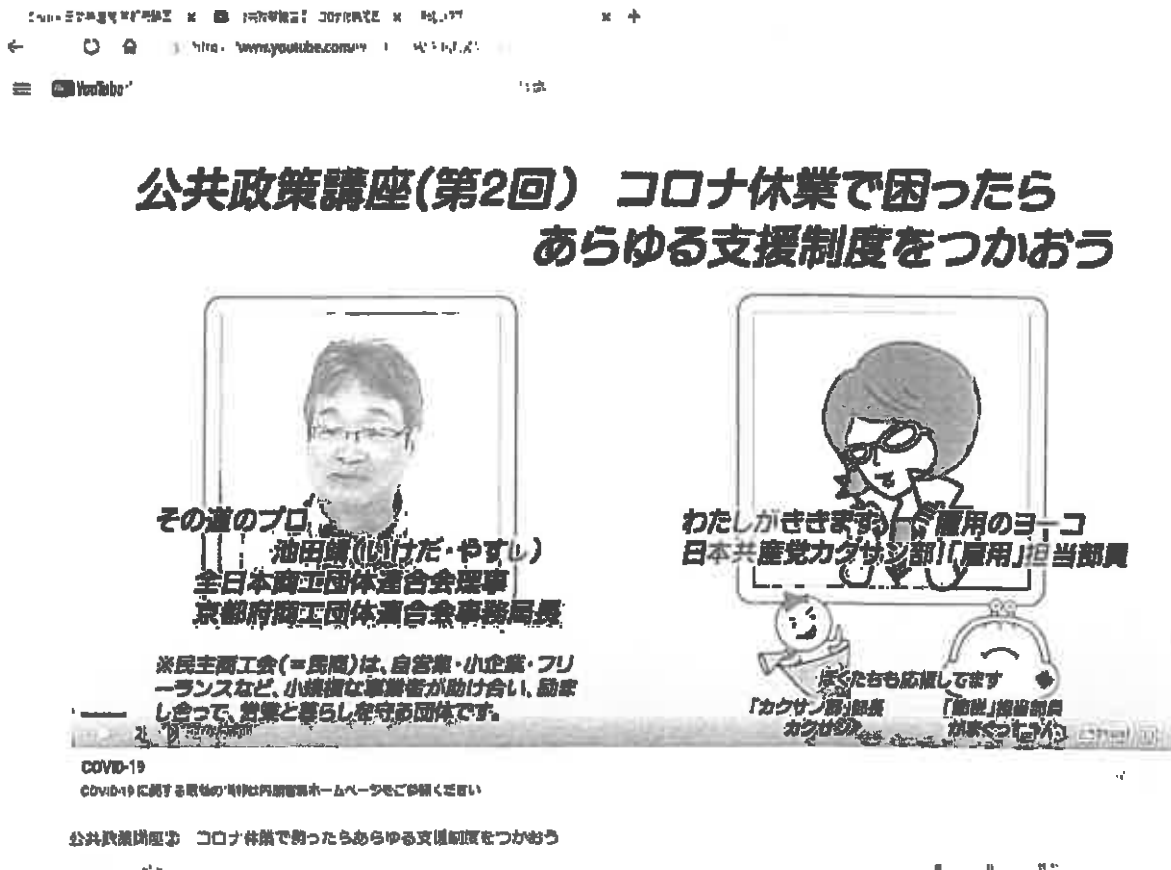
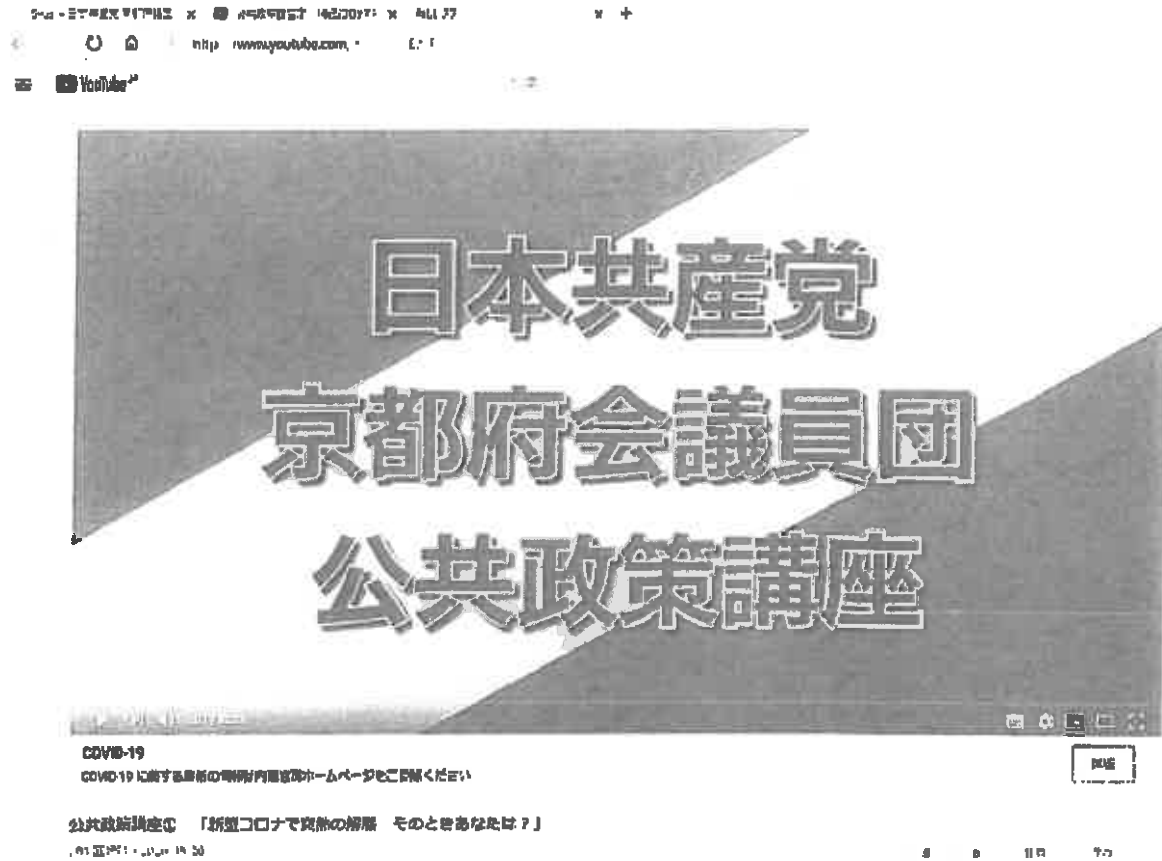

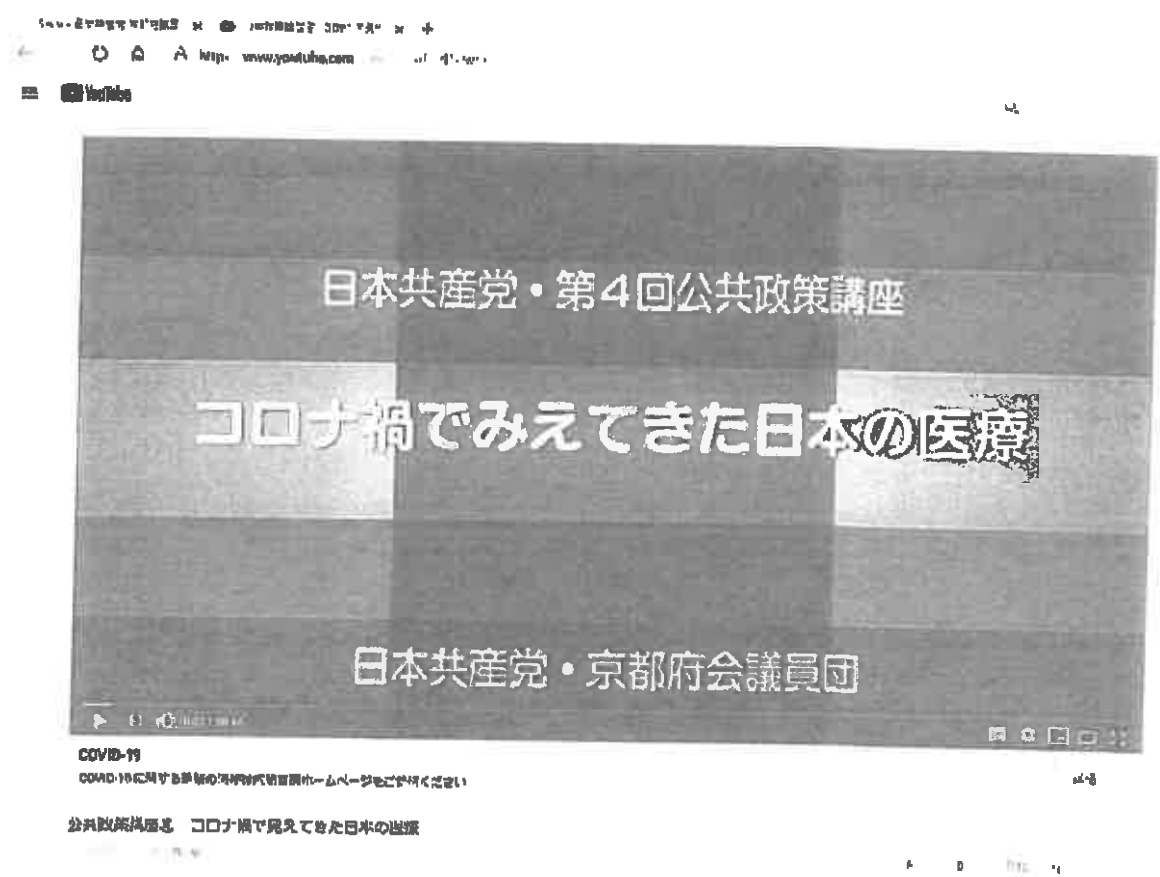
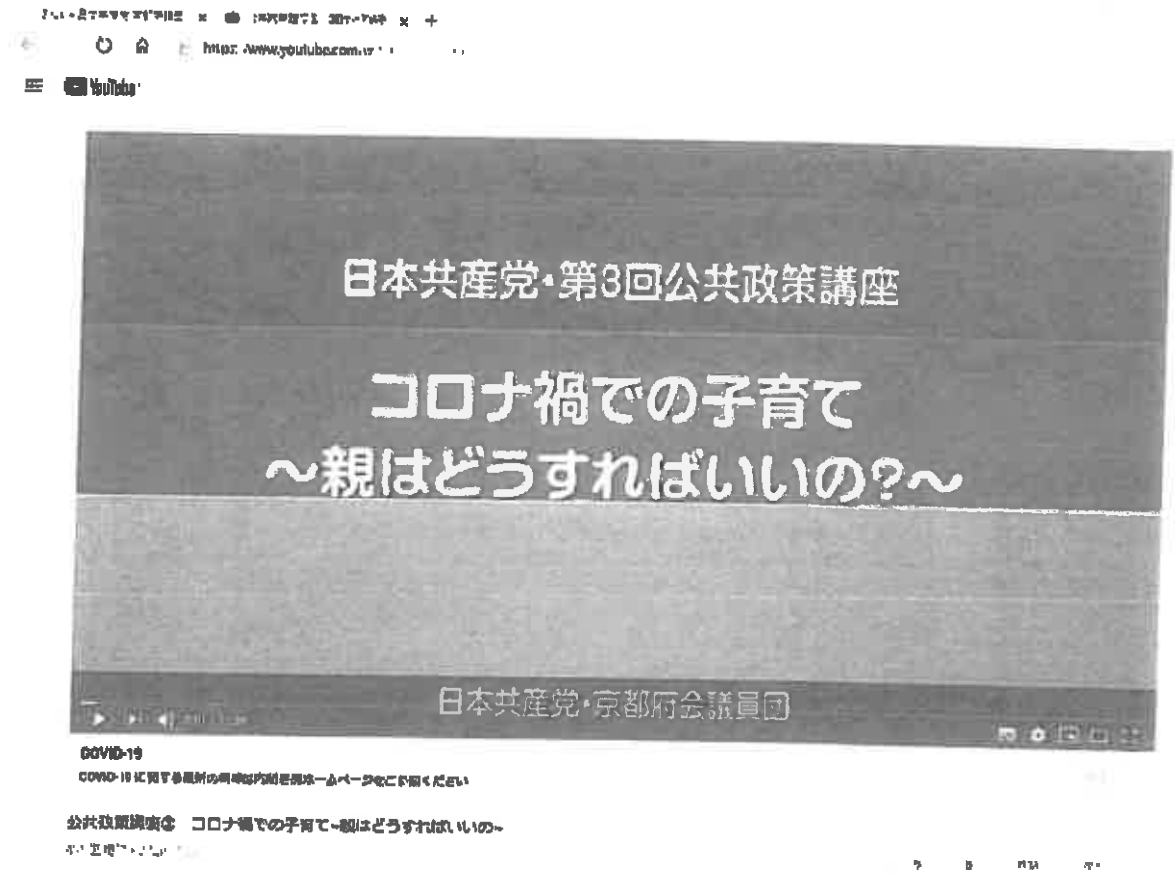

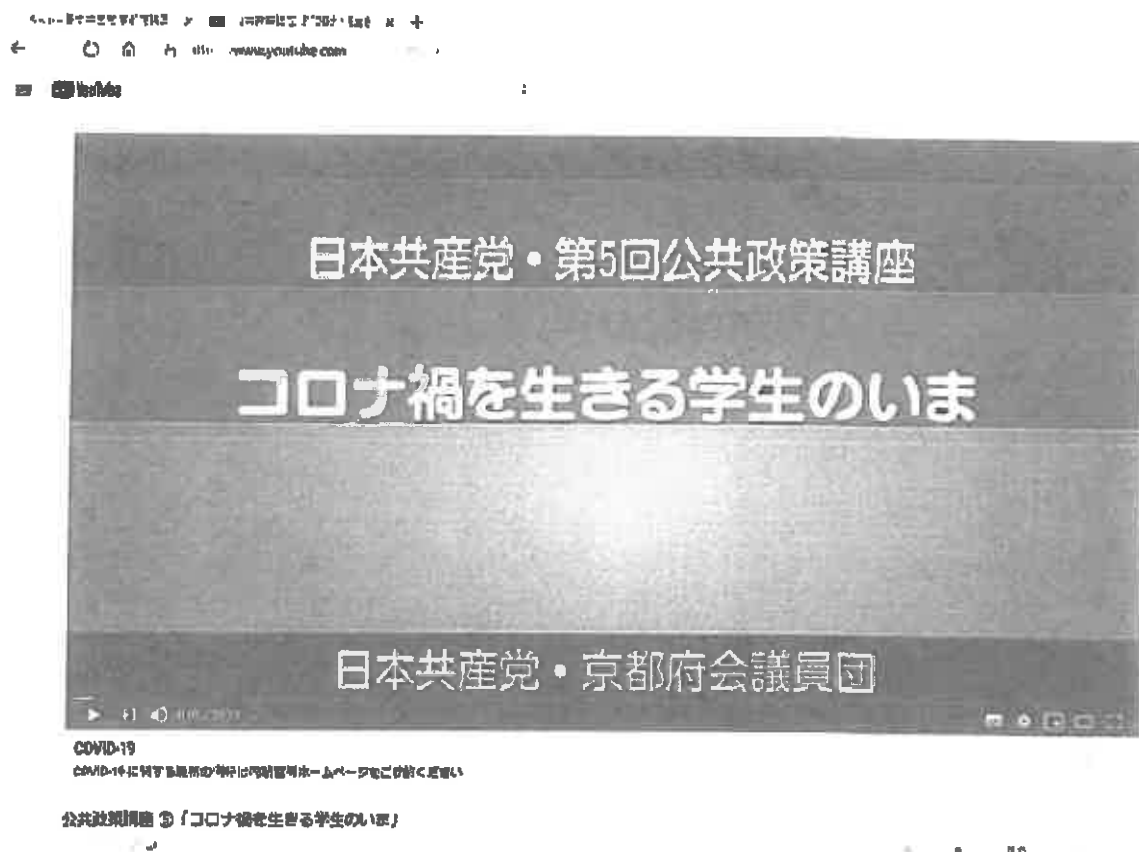

活動報告書

No. 59. 60

会派・議員名 日本共産党京都府議会議員団

費目	調査研究費・研修費・広報広報費・要請陳情等活動費・会議費		
報告事項	コロナ禍での学校教育についての聞き取り調査		
年月日	2020年8月17日 (月)		
場所	企業組合センターしんまち6階会議室A (京都市下京区)		
対象者	新日本婦人の会京都府本部: [] 府会議員: 成宮、浜田、西脇、馬場、西山 事務局: []		
目的	京都府下における3月の学校休校から学校再開以降の、保護者・子どもの実態や要求について調査を進めておられる団体からヒアリングを行い、教育現場での感染症対策・教育環境を充実させる政策に生かすため。		
内容	新日本婦人の会京都府本部は、京都府内各地でコロナ禍での保護者と子どものアンケートを行い、300件の声を集められた。そこには休校中の保護者と子どもの不安の声が多数あげられ、特に子どもへのケアが不十分であることがわかった。また、学校再開後に府下各地で教育懇談会を開催され、学校現場が感染対策に追われて教員の負担・疲弊がみられることが出され、教員への対策が必要であるとお聞きした。そうした実態をふまえて、さらなる教育環境の整備、現場での感染対策の改善などについて、意見交換した。		
結果・成果等	子どものケアや現場での感染対策、教員への支援等をはじめ、教育環境の充実等を9月議会に反映させていく。		
活動に要した支出	支出内容	計上額 (円)	内訳等
	会議室使用料	8,000	
	駐車料	600	
	当該活動に関して政務活動費に計上した合計経費		8,600円
領収書整理番号	59. 60		
備考			

59
60

注 該当する政務活動費の費目の項目に○印を付けてください。

第5号の2様式(第7条関係)

政務活動費領収書貼付用紙

議員氏名(会派名)	日本共産党京都府議会議員団	整理番号	59		
費目	調査研究費・研修費・広報広報費・要請陳情等活動費・会議費・資料作成費・資料購入費・事務所費・事務費・人件費				
支払内容	コロナ禍での学校教育についての聞き取り調査 会場費				
支払金額	8,000	按分率	100%	計上額	8,000
按分率の考え方					
備考					

(領収書は、重ならないように貼付してください。)

8/17

領 収 証

No.

2020. 8月17日

日本共産党京都府議会議員団 様

* 金 8,000 -

世 会議室使用料、A室午後夜間

上記正に領収いたしました

内 取

税抜金額

消費税額等(%)

京都府京都市下京区新町七条下る東塩小路町77番地

協同組合



第5号の2様式(第7条関係)

政務活動費領収書貼付用紙

議員氏名(会派名)	日本共産党京都府議会議員団	整理番号	60		
費目	調査研究費・研修費・広報広報費・要請陳情等活動費・会議費・資料作成費・資料購入費・事務所費・事務費・人件費				
支払内容	コロナ禍での学校教育についての聞き取り 駐車料				
支払金額	600	按分率	100%	計上額	600
按分率の考え方					
備考	成宮議員				

(領収書は、重ならないように貼付してください。)

8/17

□□□□□□□□ □□□□□□□□

□ 毎度ありがとうございます □

□ 新町南駐車場 □

□ 0120-572-105 □

□□□□□□□□□□□□□□□□

領 収 証

入庫日時 2020年08月17日 16時18分
 出庫日時 2020年08月17日 17時39分
 No.01-039459 券No.01-239043

駐車料金(一般) 600円

料金計 600円

投入現金 1,000円
 釣銭額 400円

活動報告書

62, 63, 64
No. 65, 66

会派・議員名 日本共産党京都府議会議員団

費目	調査研究・研修費・広聴広報費・要請陳情等活動費・会議費		
報告事項	大戸川ダム「凍結解除」についての懇談		
年月日	2020年8月27日(木)		
場所	日本共産党滋賀県委員会及び大戸川周辺(滋賀県大津市)		
対象者	別紙添付		
目的	別紙添付		
内容	別紙添付		
結果・成果等	別紙添付		
活動に要した支出	支出内容	計上額(円)	内訳等
	ガソリン代	2,220	水谷議員
	往復電車代	1,370	島田議員、事務局
	当該活動に関して政務活動費に計上した合計経費		3,590円
領収書整理番号	62, 63, 64, 65, 66		
備考			

62
63, 64
65, 66

注 該当する政務活動費の費目の項目に○印を付けてください。

大戸川ダム「凍結解除」に関する懇談

- 日時 2020年8月27日(木) 10時30分～12時
- 場所 日本共産党滋賀県委員会及び大戸川周辺
- 目的 7月14日、淀川水系河川整備計画に関する第1回6府県調整会議が開催された。本年10月以降、近畿整備局が計画変更も含めた手続きを行う計画となっているので、大戸川ダム治水効果等について問題点を整理する。
- 参加者 節木みちよ滋賀県議、黄野瀬明子滋賀県議、杉浦大津市議、川内卓日本共産党滋賀県副委員長、島田敬子京都府会議員、水谷修京都府会議員、事務局・XXXXXXXXXX
- 内容 滋賀県は2019年「大戸川ダム早期建設」へと方針転換し、京都府、大阪府への説明を重ね「理解」を求めている。6府県調整会議では、京都府・大阪府とも「大戸川ダム建設の是非」については言及していないが、京都府は内容を「庁内で検討」し、大阪府は「有識者会議を開く」方針としている。
- 結果・成果 2008年の4府県知事合意文書では、「施策の優先順位を考慮すれば、河川整備計画に位置付ける必要はない」としており、2019年6月議会の一般質問では同様の答弁が行われた。今回も、京都府建設交通部長は「府のスタンスは何も変わっていない。直ちに建設に着手する段階ではない」と、新聞報道で述べられていた。大阪府は次回日程までに府の見解を検討するとしている。
- 2016年7月の国土交通省の「大戸川ダム検証報告書」では、総事業費は1163億円、残事業は476億円。2/3を国が、1/3を大阪府、京都府、滋賀県が負担し、滋賀県が2.5%で京都府と大阪府が97.5%。
- 2020年7月の近畿地方調整局会議では「大戸川ダムが完成した場合、豪雨時に下流の流量を削減し氾濫を防ぐ」と試算した。大阪府の効果は、大阪市・守口市(3.8兆円)において水位を超過し氾濫した場合の被害は9兆円。京都府は京都市(9.7兆円)で氾濫し3兆円の被害を想定した。
- しかし、異常気象が常態化しているもとの、総合治水計画の見直しが求められる。治山や農地の確保、関係ダムの操作基準の見直しなど総合的な治水対策とともに、減災や実効性ある避難行動計画、住宅の嵩上げなどの施策が必要である。大戸川ダム計画は中止し、ダムに頼らない治水計画に切り替える必要がある。9月議会では、大戸川ダム建設計画の問題点等を追及する。

(調査研究費・研修費・広聴広報費・要請陳情等活動費・会議費・事務費)

支 払 証 明 書

整理番号	支払年月日	支払額(円)	支払先	使途及び内容	備考
63	2020/8/27	420	JR西日本	大戸川ダム「凍結解除」についての懇談 往路電車代(嵯峨嵐山→京都→大津)	島田議員
64	2020/8/27	200	JR西日本	大戸川ダム「凍結解除」についての懇談 往路電車代(京都→大津)	■■■■
65	2020/8/27	510	JR西日本	大戸川ダム「凍結解除」についての懇談 復路電車代(宇治→京都→嵯峨嵐山)	島田議員
66	2020/8/27	240	JR西日本	大戸川ダム「凍結解除」についての懇談 復路電車代(宇治→京都)	■■■■
				※復路はJR宇治駅まで水谷議員の車に乗車	
計		1,370			

上記のとおり相違ないことを証明します。

2020年 9月 2日

会派・議員名 日本共産党京都府議会議員団
 団長 原田 完

- 1 使途項目ごとに作成し、会計帳簿の整理番号順に記載してください。
- 2 1行程ごと又は1日ごとに作成してください。
- 3 支払証明書の対象は、ア 自動券売機で購入する切符代(特急料金、座席指定料金等運賃の他に特別の費用が伴うものを除く。)及び路線バス運賃、イ ICOCA等の交通系ICカードで乗車した場合の運賃(アと同範囲のものに限る。)、ウ ガソリン代で距離数により計上する場合(1km:37円)です。
- 4 領収書貼付用紙に添付して提出してください。なお、按分により政務活動費の支出を行った場合には、領収書貼付用紙の所定の欄に按分に係る必要事項を記載してください。

第5号の2様式(第7条関係)

政務活動費領収書貼付用紙

議員氏名(会派名)	日本共産党京都府議会議員団	整理番号	68		
費目	調査費・研修費・広報広報費・要請接待等活動費・会議費・資料作成費・資料購入費・事務所費・事務費・人件費				
支払内容	中丹西保健所・丹後広域振興局でコロナ対策懇談 高速料				
支払金額	3,640	按分率	100%	計上額	3,640
按分率の考え方					
備考					

(領収書)

9/8

ご利用ありがとうございます。
利用証明書



料金所(自) 沓掛
料金所(至) 篠本線

20年 9月 8日
11時48分

通行料金 ¥520-
(ETC利用時)

車種 1

取扱番号
A10009-083477-270124

※通行料金は消費税率10%対象です。
※本利用証明書はETC利用照会サービスで印字されたものです。

ご利用ありがとうございます。
利用証明書

京都府道路公社

料金所(自) 八木本線
料金所(至) 京丹波みずほ

20年 9月 8日
12時10分

通行料金 ¥780-
(ETC利用時)

車種 1

取扱番号
A10009-083482-987621

※通行料金は消費税率10%対象です。
※本利用証明書はETC利用照会サービスで印字されたものです。

ご利用ありがとうございます。
利用証明書



料金所(自) 宮津天橋立本線
料金所(至) 八木本線

20年 9月 8日
18時43分

通行料金 ¥1,870-
(ETC利用時)

車種 1

取扱番号
A10009-083600-413724

※通行料金は消費税率10%対象です。
※本利用証明書はETC利用照会サービスで印字されたものです。

ご利用ありがとうございます。
利用証明書



料金所(自) 篠本線
料金所(至) 沓掛

20年 9月 8日
18時56分

通行料金 ¥520-
(ETC利用時)

車種 1

取扱番号
A10009-083604-444527

※通行料金は消費税率10%対象です。
※本利用証明書はETC利用照会サービスで印字されたものです。

(調査研究費・研修費・広聴広報費・要請陳情等活動費・会議費・事務費)

支払証明書

整理番号	支払年月日	支払額(円)	支払先	使途及び内容	備考
69	2020/9/8	9,065	水谷議員	舞鶴港車両破損問題調査 ガソリン代 245Km(自宅⇄舞鶴港)	
計		9,065			

上記のとおり相違ないことを証明します。

2020年 9月 14日

会派・議員名 日本共産党京都府議会議員団

団長 原田 完

- 1 使途項目ごとに作成し、会計帳簿の整理番号順に記載してください。
- 2 1行程ごと又は1日ごとに作成してください。
- 3 支払証明書の対象は、ア 自動券売機で購入する切符代(特急料金、座席指定料金等運賃の他に特別の費用が伴うものを除く。)及び路線バス運賃、イ ICOCA等の交通系ICカードで乗車した場合の運賃(アと同範囲のものに限る。)、ウ ガソリン代で距離数により計上する場合(1km:37円)です。
- 4 領収書貼付用紙に添付して提出してください。なお、按分により政務活動費の支出を行った場合には、領収書貼付用紙の所定の欄に按分に係る必要事項を記載してください。

第5号の2様式(第7条関係)

政務活動費領収書貼付用紙

議員氏名(会派名)	日本共産党京都府議会議員団	整理番号	70		
費目	調査費・研修費・広報広報費・要請陳情等活動費・会議費・資料作成費・資料購入費・事務所費・事務費・人件費				
支払内容	舞鶴港車両破損問題調査 高速代				
支払金額	6,100	按分率	100%	計上額	6,100
按分率の考え方					
備考	水谷議員				

(領収書は、重

9/8

ご利用ありがとうございます。



料金所では一旦停車してください。

領収書

料金所 徳本線

TEL 0771-25-2355
4月1日から近畿道・阪和道・西名阪道等では、出口でETC対応料金を案内します。詳しくはWEBサイトをご覧ください。

20年 9月 8日 11時04分

車種 普通

通行料金 ¥1,420-
(現金)

—入口料金所— 宇治西

通行料金は消費税10%対象です

西日本高速道路株式会社

大阪府大阪市北区堂島1-6-20

取扱番号206-00101044-00

ご利用ありがとうございます。



料金所では一旦停車してください。

領収書

料金所 舞鶴西

TEL 0773-75-6688
4月1日から近畿道・阪和道・西名阪道等では、出口でETC対応料金を案内します。詳しくはWEBサイトをご覧ください。

20年 9月 8日 12時48分

車種 普通

通行料金 ¥1,630-
(現金)

—入口料金所— 八木本線

通行料金は消費税10%対象です

西日本高速道路株式会社

大阪府大阪市北区堂島1-6-20

取扱番号202-00271115-00

ご利用ありがとうございます。



料金所では一旦停車してください。

領収書

料金所 八木本線

TEL 0771-42-3542
4月1日から近畿道・阪和道・西名阪道等では、出口でETC対応料金を案内します。詳しくはWEBサイトをご覧ください。

20年 9月 8日 17時35分

車種 普通

通行料金 ¥1,630-
(現金)

—入口料金所— 舞鶴西

通行料金は消費税10%対象です

西日本高速道路株式会社

大阪府大阪市北区堂島1-6-20

取扱番号212-00761659-00

ご利用ありがとうございます。



料金所では一旦停車してください。

領収書

料金所 宇治西

TEL 0774-20-1095
4月1日から近畿道・阪和道・西名阪道等では、出口でETC対応料金を案内します。詳しくはWEBサイトをご覧ください。

20年 9月 8日 18時01分

車種 普通

通行料金 ¥1,420-
(現金)

—入口料金所— 徳本線

通行料金は消費税10%対象です

西日本高速道路株式会社

大阪府大阪市北区堂島1-6-20

取扱番号206-01591746-00

(調査研究費・研修費・広聴広報費・要請陳情等活動費・会議費・事務費)

支払証明書

整理番号	支払年月日	支払額(円)	支払先	使途及び内容	備考
71	2020/9/9	3,589	光永議員	美山診療所についての聞き取り ガソリン代 97Km(自宅⇄美山町)	
計		3,589			

上記のとおり相違ないことを証明します。

2020年 9月 10日

会派・議員名 日本共産党京都府議会議員団

団長 原田 完

- 1 使途項目ごとに作成し、会計帳簿の整理番号順に記載してください。
- 2 1行程ごと又は1日ごとに作成してください。
- 3 支払証明書の対象は、ア 自動券売機で購入する切符代(特急料金、座席指定料金等運賃の他に特別の費用が伴うものを除く。)及び路線バス運賃、イ ICOCA等の交通系ICカードで乗車した場合の運賃(アと同範囲のものに限る。)、ウ ガソリン代で距離数により計上する場合(1km:37円)です。
- 4 領収書貼付用紙に添付して提出してください。なお、按分により政務活動費の支出を行った場合には、領収書貼付用紙の所定の欄に按分に係る必要事項を記載してください。

(調査研究費・研修費・広聴広報費・要請陳情等活動費・会議費・事務費)

支 払 証 明 書

整理 番号	支払年月日	支払額 (円)	支 払 先	使 途 及 び 内 容	備 考
72	2020/9/9	3,034	島田議員	美山診療所についての聞き取り調査 ガソリン代 82Km(自宅→南丹市美山町)	
計		3,034			

上記のとおり相違ないことを証明します。

2020年 9月 14日

会派・議員名 日本共産党京都府議会議員団
 団長 原田 完

- 1 使途項目ごとに作成し、会計帳簿の整理番号順に記載してください。
- 2 1行程ごと又は1日ごとに作成してください。
- 3 支払証明書の対象は、ア 自動券売機で購入する切符代(特急料金、座席指定料金等運賃の他に特別の費用が伴うものを除く。)及び路線バス運賃、イ ICOCA等の交通系ICカードで乗車した場合の運賃(アと同範囲のものに限る。)、ウ ガソリン代で距離数により計上する場合(1km:37円)です。
- 4 領収書貼付用紙に添付して提出してください。なお、按分により政務活動費の支出を行った場合には、領収書貼付用紙の所定の欄に按分に係る必要事項を記載してください。

第5号の2様式(第7条関係)

政務活動費領収書貼付用紙

議員氏名(会派名)	日本共産党京都府議会議員団	整理番号	73		
費目	調査研究費・研修費・広報広報費・要請陳情等活動費・会費・資料作成費・資料購入費・事務所費・事務費・人件費				
支払内容	雇用とくらしの実態調査アンケート活動 駐車料				
支払金額	1,320	按分率	100%	計上額	1,320
按分率の考え方					
備考	成宮議員(烏丸御池ハローワーク前)				

(領収書は、重ならないように貼付してください。)

9/9

タイムズ24
タイムズ 両替町御池
0120-70-8924

◀ 領収書 ▶

[NO. 5]
2020年09月09日15:54 -- 09月09日16:42
駐車料金 1,320円
合計 1,320円
お預り 2,000円
お釣 680円
NO.025911

(調査研究費・研修費・広報広報費・要請陳情等活動費・会議費・事務費)

支払証明書

整理番号	支払年月日	支払額(円)	支払先	使途及び内容	備考
74	2020/9/22	7,696	■■■■■	京都北部の経済再生を語り合う集い聞き取り ガソリン代 208Km(自宅⇄宮津市)	
計		7,696			

上記のとおり相違ないことを証明します。

2020年 9月 23日

会派・議員名 日本共産党京都府議会議員団
 団長 原田 完

- 1 使途項目ごとに作成し、会計帳簿の整理番号順に記載してください。
- 2 1行程ごと又は1日ごとに作成してください。
- 3 支払証明書の対象は、ア 自動券売機で購入する切符代(特急料金、座席指定料金等運賃の他に特別の費用が伴うものを除く。)及び路線バス運賃、イ ICOCA等の交通系ICカードで乗車した場合の運賃(アと同範囲のものに限る。)、ウ ガソリン代で距離数により計上する場合(1km:37円)です。
- 4 領収書貼付用紙に添付して提出してください。なお、按分により政務活動費の支出を行った場合には、領収書貼付用紙の所定の欄に按分に係る必要事項を記載してください。

第5号の2様式(第7条関係)

政務活動費領収書貼付用紙

議員氏名(会派名)	日本共産党京都府議会議員団	整理番号	75		
費目	調査研究費・研修費・広報広報費・要請陳情等活動費・会議費・資料作成費・資料購入費・事務所費・事務費・人件費				
支払内容	京都北部の経済再生を語り合う集い聞き取り 高速代				
支払金額	4,300	按分率	100%	計上額	4,300
按分率の考え方					
備考	事務局				

(領収書は、

9/22

ご利用ありがとうございます。



料金所では一旦停車してください。

領収書

料金所 篠本線

TEL 0771-25-2355

4月1日から近畿道・環和道・西名阪道等では、出口でETC対応料金金を案内します。詳しくはWEBサイトをご覧ください。

20年 9月22日11時32分

車種 軽二

通行料金 ¥680-
(現金)

-入口料金所- 長岡京(北)

通行料金は消費税10%対象です

西日本高速道路株式会社

大阪府大阪市北区堂島1-6-20

取扱番号208-00671122-00

ご利用ありがとうございます。

京都府道路公社

料金所では一旦停車してください。

領収書

料金所 宮津天橋立

TEL 0772-22-2015

20年 9月22日12時38分

車種 軽二

通行料金 ¥1,550-
(現金)

-入口料金所- 八木本線

通行料金は消費税10%対象です

取扱番号202-01831143-00

※復路: 戻って京丹波みずほで出て
しまったので、丹波から入り直し。

ご利用ありがとうございます。

京都府道路公社

料金所では一旦停車してください。

領収書

料金所 京丹波みずほ

TEL 0771-86-0209

20年 9月22日16時29分

車種 軽二

通行料金 ¥970-
(現金)

-入口料金所- 宮津天橋立

通行料金は消費税10%対象です

取扱番号202-00891540-00

ご利用ありがとうございます。



料金所では一旦停車してください。

領収書

料金所 八木本線

TEL 0771-42-3542

4月1日から近畿道・環和道・西名阪道等では、出口でETC対応料金金を案内します。詳しくはWEBサイトをご覧ください。

20年 9月22日17時09分

車種 軽二

通行料金 ¥420-
(現金)

-入口料金所- 丹波

通行料金は消費税10%対象です

西日本高速道路株式会社

大阪府大阪市北区堂島1-6-20

取扱番号212-00561700-00

ご利用ありがとうございます。



料金所では一旦停車してください。

領収書

料金所 長岡京(北)

TEL 075-952-5186

4月1日から近畿道・環和道・西名阪道等では、出口でETC対応料金金を案内します。詳しくはWEBサイトをご覧ください。

20年 9月22日17時29分

車種 軽二

通行料金 ¥680-
(現金)

-入口料金所- 篠本線

通行料金は消費税10%対象です

西日本高速道路株式会社

大阪府大阪市北区堂島1-6-20

取扱番号209-00801720-00

(調査研究費・研修費・広聴広報費・要請陳情等活動費・会議費・事務費)

支 払 証 明 書

整理 番号	支払年月日	支払額 (円)	支 払 先	使 途 及 び 内 容	備 考
76	2020/9/22	8,510	光永議員	京都北部の経済再生を語り合う集いで府政 報告 ガソリン代 230Km(自宅⇄宮津市)	
計		8,510			

上記のとおり相違ないことを証明します。

2020年 9月 23日

会派・議員名 日本共産党京都府議会議員団
 団長 原田 完

- 1 使途項目ごとに作成し、会計帳簿の整理番号順に記載してください。
- 2 1行程ごと又は1日ごとに作成してください。
- 3 支払証明書の対象は、ア 自動券売機で購入する切符代(特急料金、座席指定料金等運賃の他に特別の費用が伴うものを除く。)及び路線バス運賃、イ ICOCA等の交通系ICカードで乗車した場合の運賃(アと同範囲のものに限る。)、ウ ガソリン代で距離数により計上する場合(1km:37円)です。
- 4 領収書貼付用紙に添付して提出してください。なお、按分により政務活動費の支出を行った場合には、領収書貼付用紙の所定の欄に按分に係る必要事項を記載してください。

第5号の2様式(第7条関係)

政務活動費領収書貼付用紙

議員氏名(会派名)	日本共産党京都府議会議員団	整理番号	77		
費目	調査研究費・研修費・広報広報費・要請陳情等活動費・会議費・資料作成費・資料購入費・事務所費・事務費・人件費				
支払内容	京都北部の経済再生を語り合う集い聞き取り 府政報告 高速代				
支払金額	3,620	按分率	100%	計上額	3,620
按分率の考え方					
備考	光永議員				

9/22

<p>ご利用ありがとうございます。 利用証明書</p>  <p>料金所(自) 沓掛 料金所(至) 篠本線</p> <p>20年 9月22日 9時38分</p> <p>割引前料金 ¥520- 割引△ ¥160- 通行料金 ¥360- (ETCクレジット)</p> <p>車種 1</p> <p>取扱番号 A24009-224063-270224</p> <p><small>※通行料金は消費税率10%対象です。 ※本利用証明書はETC利用照会サービスで印字されたものです。</small></p> <p style="text-align: right;">019</p>	<p>ご利用ありがとうございます。 利用証明書</p> <p>京都府道路公社</p> <p>料金所(自) 八木本線 料金所(至) 京丹波みずほ</p> <p>20年 9月22日 10時1分</p> <p>割引前料金 ¥730- 割引△ ¥160- 通行料金 ¥570- (ETCクレジット)</p> <p>車種 1</p> <p>取扱番号 A24009-224067-687324</p> <p><small>※通行料金は消費税率10%対象です。 ※本利用証明書はETC利用照会サービスで印字されたものです。</small></p> <p style="text-align: right;">019</p>	<p>ご利用ありがとうございます。 利用証明書</p> <p>京都府道路公社</p> <p>料金所(自) 京丹波みずほ 料金所(至) 宮津天橋立</p> <p>20年 9月22日 11時36分</p> <p>通行料金 ¥1,140- (ETCクレジット)</p> <p>車種 1</p> <p>取扱番号 A24009-224086-112221</p> <p><small>※通行料金は消費税率10%対象です。 ※本利用証明書はETC利用照会サービスで印字されたものです。</small></p> <p style="text-align: right;">019</p>
<p>ご利用ありがとうございます。 利用証明書</p> <p>京都府道路公社</p> <p>料金所(自) 宮津天橋立 料金所(至) 京丹波わち</p> <p>20年 9月22日 17時9分</p> <p>通行料金 ¥830- (ETCクレジット)</p> <p>車種 1</p> <p>取扱番号 A24009-224211-027427</p> <p><small>※通行料金は消費税率10%対象です。 ※本利用証明書はETC利用照会サービスで印字されたものです。</small></p> <p style="text-align: right;">019</p>	<p>ご利用ありがとうございます。 利用証明書</p>  <p>料金所(自) 園部 料金所(至) 八木本線</p> <p>20年 9月22日 17時52分</p> <p>割引前料金 ¥520- 割引△ ¥160- 通行料金 ¥360- (ETCクレジット)</p> <p>車種 1</p> <p>取扱番号 A24009-224228-903925</p> <p><small>※通行料金は消費税率10%対象です。 ※本利用証明書はETC利用照会サービスで印字されたものです。</small></p> <p style="text-align: right;">019</p>	<p>ご利用ありがとうございます。 利用証明書</p>  <p>料金所(自) 篠本線 料金所(至) 沓掛</p> <p>20年 9月22日 18時8分</p> <p>割引前料金 ¥520- 割引△ ¥160- 通行料金 ¥360- (ETCクレジット)</p> <p>車種 1</p> <p>取扱番号 A24009-224236-024921</p> <p><small>※通行料金は消費税率10%対象です。 ※本利用証明書はETC利用照会サービスで印字されたものです。</small></p> <p style="text-align: right;">019</p>

※往路・復路とも、交通渋滞のため、高速を途中で降りて先からのり直し。

第5号の2様式(第7条関係)

政務活動費領収書貼付用紙

議員氏名(会派名)	日本共産党京都府議会議員団	整理番号	78		
費目	調査研究費・研修費・広報広報費・要請陳情等活動費・会議費・資料作成費・資料購入費・事務所費・事務費・人件費				
支払内容	美山診療所についての聞き取り 駐車料				
支払金額	800	按分率	100%	計上額	800
按分率の考え方					
備考	光永議員				

(領収書は、重ならないように貼付してください。)

9/23

.....領収書.....

-----車室 No.9 -----

入庫時刻 09月23日 09時51分
 精算時刻 09月23日 11時23分

受領金額 800円
 2020年09月23日11時23分 発行

 ブーブーパーク
 四条御前駐車場

(調査研究費・研修費・広聴広報費・要請陳情等活動費・会議費・事務費)

支 払 証 明 書

整理番号	支払年月日	支払額 (円)	支 払 先	使 途 及 び 内 容	備 考
79	2020/9/29	3,034	島田議員	美山診療所についての聞き取り調査 ガソリン代 82Km(自宅→南丹市美山町)	
計		3,034			

上記のとおり相違ないことを証明します。

2020年 9月 30日

会派・議員名 日本共産党京都府議会議員団
 団長 原田 完

- 1 用途項目ごとに作成し、会計帳簿の整理番号順に記載してください。
- 2 1行程ごと又は1日ごとに作成してください。
- 3 支払証明書の対象は、ア 自動券売機で購入する切符代(特急料金、座席指定料金等運賃の他に特別の費用が伴うものを除く。)及び路線バス運賃、イ ICOCA等の交通系ICカードで乗車した場合の運賃(アと同範囲のものに限る。)、ウ ガソリン代で距離数により計上する場合(1km:37円)です。
- 4 領収書貼付用紙に添付して提出してください。なお、按分により政務活動費の支出を行った場合には、領収書貼付用紙の所定の欄に按分に係る必要事項を記載してください。

第5号の2様式(第7条関係)

政務活動費領収書貼付用紙

議員氏名(会派名)	日本共産党京都府議会議員団	整理番号	80		
費目	調査研究費・研修費・広報広報費・要請陳情等活動費・会議費・資料作成費・資料購入費・事務所費・事務費・人件費				
支払内容	第6回公共政策講座 講師料				
支払金額	30,000	按分率	100%	計上額	30,000
按分率の考え方					
備考					

(領収書は、重ならないように貼付してください。)

10/9

領収証 日本共産党京都府議会議員団 様

30,000
第6回公共政策講座 講師料
2020年10月9日 上記正に領収いたしました

京都社会保険推進協議会

収入印紙

支払金額
消費税額等(%)

コク印 ウケ-1007

活動報告書

No. 80

会派・議員名 日本共産党京都府議会議員団

費 目	調査研究費 <input checked="" type="checkbox"/> 研修費・広聴広報費・要請陳情等活動費・会議費		
報告事項	第6回公共政策講座		
年月日	2020年10月9日（金）		
場 所	日本共産党京都府委員会5階会議室（京都市中京区）		
対 象 者	別紙添付		
目 的	別紙添付		
内 容	別紙添付		
結 果・成果 等	別紙添付		
活動に要 した支出	支出内容	計上額（円）	内 訳 等
	講師料	30,000	
	当該活動に関して政務活動費に計上した合計経費		30,000円
領収簿整理番号	80		
備 考			

注 該当する政務活動費の費目の項目に○印を付けてください。

第6回公共政策講座「今後の新型コロナウイルス感染症 医療検査体制について」

日時 2020年10月9日（金）午後7時～8時30分

場所 日本共産党京都府委員会事務所5階会議室（京都市中京区）

参加者 日本共産党府会議員及び府会議員団事務局、日本共産党各市町村会議員、府民のみなさん 会場参加16名 Zoom参加17名 合計33名

目的 次のインフルエンザ流行に備えた、新型コロナウイルス感染症の検査体制の整備について、厚生労働省の新たな方針によって何が変わるのかと、現場の状況や課題について学ぶ

内容 光永教彦・府会議員団幹事長、XXXXXXXXXX 京都社会保障推進協議会事務局から報告を受け、質疑応答と意見交換を行った。

結果、成果

次のインフルエンザ流行にむけて新型コロナウイルス感染症の検査体制について、9月に厚生労働省から新たな方針が出されたが、その従来からの変更内容や、地域の現場での実情により何が問題となってくるか、具体的な報告がされた。

報告と質疑応答、交流によって、新型コロナウイルスの感染の患者発生地域の医療機関や介護事業所などを広く検査することがすすめられる一方で、感染情報の公開と個人情報の保護の問題や、保健所・保健センターの体制確保、医療・介護等施設への支援などの課題があることが鮮明となった。

これらの学んだことを検証し、京都府においても新型コロナ感染症への対策、住民福祉の立場に立った医療、介護における政策に反映させるため、今後の議会活動で生かしていく。

(調査研究費・研修費・広報広報費・要請陳情等活動費・会議費・事務費)

支 払 証 明 書

整理 番号	支払年月日	支払額 (円)	支 払 先	使 途 及 び 内 容	備 考
81	2020/10/11	9,657	西山議員	雹等による果樹園被害について調査 ガソリン代261Km(自宅⇄京丹後市久美浜町)	
計		9,657			

上記のとおり相違ないことを証明します。

2020年 10月 13日

会派・議員名 日本共産党京都府議会議員団
 団長 原田 完

- 1 使途項目ごとに作成し、会計帳簿の整理番号順に記載してください。
- 2 1行程ごと又は1日ごとに作成してください。
- 3 支払証明書の対象は、ア 自動券売機で購入する切符代(特急料金、座席指定料金等運賃の他に特別の費用が伴うものを除く。)及び路線バス運賃、イ ICOCA等の交通系ICカードで乗車した場合の運賃(アと同範囲のものに限る。)、ウ ガソリン代で距離数により計上する場合(1km:37円)です。
- 4 領収書貼付用紙に添付して提出してください。なお、按分により政務活動費の支出を行った場合には、領収書貼付用紙の所定の欄に按分に係る必要事項を記載してください。

第5号の2様式(第7条関係)

政務活動費領収書貼付用紙

職員氏名(会派名)	日本共産党京都府議会議員団	整理番号	82		
費目	調査研究費・研修費・広報広報費・要請陳情等活動費・会議費・資料作成費・資料購入費・事務消費・事務費・人件費				
支払内容	雹等による果樹園被害について調査 高速代				
支払金額	3,360	按分率	100%	計上額	3,360
按分率の考え方					
備考	西山議員				

(領収書は、

10/11

ご利用ありがとうございます。

利用証明書



料金所(自) 沓掛
料金所(至) 篠本線

20年10月11日
11時46分

割引前料金 ¥520-
割引△ ¥160-
通行料金 ¥880-
(ETC/クレジット)

車種 1

取扱番号

A38010-112960-982636



※通行料金は割引税率10%対象です。
※本利用証明書はETC利用照会サービスで印字されたものです。

019

ご利用ありがとうございます。

利用証明書

京都府道路公社

料金所(自) 八木本線
料金所(至) 宮津天橋立本線

20年10月11日
12時57分

割引前料金 ¥1,870-
割引△ ¥550-
通行料金 ¥1,320-
(ETC/クレジット)

車種 1

取扱番号

A38010-112960-983931



※通行料金は割引税率10%対象です。
※本利用証明書はETC利用照会サービスで印字されたものです。

019

ご利用ありがとうございます。

利用証明書



料金所(自) 宮津天橋立本線
料金所(至) 八木本線

20年10月11日
20時5分

割引前料金 ¥1,870-
割引△ ¥550-
通行料金 ¥1,320-
(ETC/クレジット)

車種 1

取扱番号

A38010-112960-984434



※通行料金は割引税率10%対象です。
※本利用証明書はETC利用照会サービスで印字されたものです。

019

ご利用ありがとうございます。

利用証明書



料金所(自) 篠本線
料金所(至) 沓掛

20年10月11日
20時18分

割引前料金 ¥520-
割引△ ¥160-
通行料金 ¥880-
(ETC/クレジット)

車種 1

取扱番号

A38010-112960-985332



※通行料金は割引税率10%対象です。
※本利用証明書はETC利用照会サービスで印字されたものです。

019

(調査研究費・研修費・広報広報費・要請陳情等活動費・会議費・事務費)

支払証明書

整理番号	支払年月日	支払額(円)	支払先	使途及び内容	備考
83	2020-10-13	9,250	■■■■■	丹後高校再編問題の聞き取り調査・往復ガソリン代【府庁～京丹後市大宮町～自宅、250km】	
計		9,250			

上記のとおり相違ないことを証明します。

2020年10月15日

会派・議員名 日本共産党京都府議会議員団
 団長 原田 完

- 1 使途項目ごとに作成し、会計帳簿の整理番号順に記載してください。
- 2 1行程ごと又は1日ごとに作成してください。
- 3 支払証明書の対象は、ア 自動券売機で購入する切符代(特急料金、座席指定料金等運賃の他に特別の費用が伴うものを除く。)及び路線バス運賃、イ ICOCA等の交通系ICカードで乗車した場合の運賃(アと同範囲のものに限る。)、ウ ガソリン代で距離数により計上する場合(1km:37円)です。
- 4 領収書貼付用紙に添付して提出してください。なお、按分により政務活動費の支出を行った場合には、領収書貼付用紙の所定の欄に按分に係る必要事項を記載してください。

第5号の2様式(第7条関係)

政務活動費領収書貼付用紙

議員氏名(会派名)	日本共産党京都府議会議員団	整理番号	84		
費目	調査研究費・研修費・広報広報費・要請陳情等活動費・会議費・資料作成費・資料購入費・事務経費・事務費・人件費				
支払内容	丹後高校再編問題の聞き取り調査 高速代				
支払金額	3,750	按分率	100%	計上額	3,750-
按分率の考え方					
備考	事務局、 XXXXXXXXXX				

(領収書は、重ならないように貼付してください。)

10/
13



料金所では一旦停車してください。

利用証明書

料金所 篠本線
TEL 0771-25-2959
4月1日から近畿道・東和道・西名阪道等では、出口でETC対応料金を案内します。詳しくはWEBサイトをご覧ください。

20年10月13日16時37分
車種 普通

通行料金 ¥520-
(外付)

-入口料金所- 香掛

京都市道路公社

料金所では一旦停車してください。

利用証明書

料金所 富津天橋立本線
TEL 0772-22-2029

20年10月13日17時29分
車種 普通

通行料金 ¥1,870-
(外付)

-入口料金所- 八木本線



料金所では一旦停車してください。

利用証明書

料金所 八木本線
TEL 0771-42-3542
4月1日から近畿道・東和道・西名阪道等では、出口でETC対応料金を案内します。詳しくはWEBサイトをご覧ください。

20年10月13日22時59分
車種 普通

通行料金 ¥520-
(外付)

-入口料金所- 丹波



料金所では一旦停車してください。

利用証明書

料金所 長岡京(北)
TEL 075-952-5186
4月1日から近畿道・東和道・西名阪道等では、出口でETC対応料金を案内します。詳しくはWEBサイトをご覧ください。

20年10月13日23時21分
車種 普通

通行料金 ¥840-
(外付)

-入口料金所- 篠本線

(調査研究費・研修費・広聴広報費・要請陳情等活動費・会議費・事務費)

支 払 証 明 書

整理 番号	支払年月日	支払額 (円)	支 払 先	使 途 及 び 内 容	備 考
85	2020/10/14	3,774	光永議員	美山診療所についての聞き取り調査 ガソリン代 102Km(自宅⇄南丹市美山町)	
計		3,774			

上記のとおり相違ないことを証明します。

2020年 10月 15日

会派・議員名 日本共産党京都府議会議員団
 団長 原田 完

- 1 使途項目ごとに作成し、会計帳簿の整理番号順に記載してください。
- 2 1行程ごと又は1日ごとに作成してください。
- 3 支払証明書の対象は、ア 自動券売機で購入する切符代(特急料金、座席指定料金等
 運賃の他に特別の費用が伴うものを除く。)及び路線バス運賃、イ ICOCA等の交通系
 ICカードで乗車した場合の運賃(アと同範囲のものに限る。)、ウ ガソリン代で距離数に
 より計上する場合(1km:37円)です。
- 4 領収書貼付用紙に添付して提出してください。なお、按分により政務活動費の支出を
 行った場合には、領収書貼付用紙の所定の欄に按分に係る必要事項を記載してください。

第5号の2様式 (第7条関係)

政務活動費領収書貼付用紙

議員氏名(会派名)	日本共産党京都府議会議員団	整理番号	87		
費目	調査研究費・研修費・広報広報費・要請陳情等活動費・会議費・資料作成費・資料購入費・事務消費・事務費・人件費				
支払内容	福知山ハローワーク前・JR福知山駅前で雇用アンケート 福知山ハローワーク・長田野工業センターで聞き取り レンタカー代				
支払金額	27,720	按分率	100%	計上額	27,720
按分率の考え方					
備考	(領収書は、重ならないように貼付してください。)				
10/15					

NIPPON RENT-A-CAR KANSAI INC.
64 Muromachi, Higashikajyo, Minami-ku,

No 080517

2年10月15日 領収証

ニッポンレンタカー株式会社
〒601-8001 京都府京都市東山区九条室町64番地
TEL 075-681-0315



日本共産党
京都府議会議員団様

領収額 27,720 円
入金区分 1. 2. 小

ALL 消 2520 円

リスト

その他

ものは無効です

第5号の2様式(第7条関係)

政務活動費領収書貼付用紙

議員氏名(会派名)	日本共産党京都府議会議員団	整理番号	88		
費目	調査研究費・研修費・広報広報費・要請陳情等活動費・会議費・資料作成費・資料購入費・事務費・事務費・人件費				
支払内容	福知山ハローワーク前・JR福知山駅前で雇用アンケート 福知山ハローワーク・長田野工業センターで聞き取り ガンリン代				
支払金額	2,898	按分率	100%	計上額	2,898
按分率の考え方					
備考					

(領収書は、重ならないように貼付してください。)

10/15



納品書 (領収書)

営業時間のお知らせ
年中無休24時間営業

向井石油(株)
国道十条
京都府京都市 南区 上鳥羽 菅田町
2
TEL:075-691-7378 SS-026252

2020年10月15日 22:48 伝票No.0082
通番2716

売上 VISA

11200
レギュラーガソリン P04 ¥2898
数量 20.70(L)
単価 8140

合計 ¥2,898

(内消費税10%(対象 ¥2898) ¥263)
承認No.0000004446 処理通番 04260

支払方法 通常
端末番号:7740577702625 ICサイン
ATC:0064 カードマークス番号:05
APL:VISA CREDIT
AID:A0000000031010
担当: 10-奥 誠二

8837-8837 01 2020/10/16

レシートを折りたたんで保管の際は
印字面が内側になる様にお願ひします

89

(調査研究費・研修費・広報広報費・要請陳情等活動費・会議費・事務費)

支払証明書

整理番号	支払年月日	支払額(円)	支払先	使途及び内容	備考
89	2020/10/21	3,774	光永議員	美山診療所についての聞き取り調査 ガソリン代 102Km(自宅⇄南丹市美山町)	
計		3,774			

上記のとおり相違ないことを証明します。

2020年 10月 22日

会派・議員名 日本共産党京都府議会議員団
 団長 原田 完

- 1 使途項目ごとに作成し、会計帳簿の整理番号順に記載してください。
- 2 1行程ごと又は1日ごとに作成してください。
- 3 支払証明書の対象は、ア 自動券売機で購入する切符代(特急料金、座席指定料金等運賃の他に特別の費用が伴うものを除く。)及び路線バス運賃、イ ICOCA等の交通系ICカードで乗車した場合の運賃(アと同範囲のものに限る。)、ウ ガソリン代で距離数により計上する場合(1km:37円)です。
- 4 領収書貼付用紙に添付して提出してください。なお、按分により政務活動費の支出を行った場合には、領収書貼付用紙の所定の欄に按分に係る必要事項を記載してください。

第5号の2様式(第7条関係)

政務活動費領収書貼付用紙

議員氏名(会派名)	日本共産党京都府議会議員団	整理番号	91		
費目	調査研究費・研修費・広報広報費・要請陳情等活動費・会議費・資料作成費・資料購入費・事務費・事務費・人件費				
支払内容	七条ハローワーク前で雇用アンケート 駐車料				
支払金額	800	按分率	100%	計上額	800
按分率の考え方					
備考	馬場議員				

(領収書は、重ならないように貼付してください。)

10/23

.....領収書.....

-----車室 No.2 -----

入庫時刻 10月23日 12時21分
 精算時刻 10月23日 13時38分

受領金額 800円
 2020年10月23日13時38分 発行

-----塩小路東パーキング-----

第5号の2様式（第7条関係）

政務活動費領収書貼付用紙

議員氏名(会派名)	日本共産党京都府議会議員団	整理番号	92		
費目	調査研究費 研修費・広報広報費・要請接待等活動費・会議費・資料作成費・資料購入費・事務所費・事務費・人件費				
支払内容	向陽が丘女子高等学校寄宿舎問題閉ま別調査 駐車場代				
支払金額	600円	按分率	100%	計上額	600-
按分率の考え方					
備考	事務局 XXXXXXXXXX				

(領収書は、重ならないように貼付してください。)

10/25

.....領収書.....

-----車室 No.5 -----

入庫時刻 10月25日 19時58分
 精算時刻 10月25日 16時17分

受領金額 600円
 2020年10月25日16時17分 発行

 長岡KAIDEN3丁目
 パーキング

(調査研究費・研修費・広聴広報費・要請陳情等活動費・会議費・事務費)

支払証明書

整理番号	支払年月日	支払額 (円)	支払先	使途及び内容	備考
93	2020-10-25	1,628	■■■■■	向日が丘支援学校寄宿舎問題 聞き取り調査・往復ガソリン代 【自宅～長岡京市、44km】	
計		1,628			

○ 上記のとおり相違ないことを証明します。

2020年10月29日

会派・議員名 日本共産党京都府議会議員団
 団長 原田 完

- 1 使途項目ごとに作成し、会計帳簿の整理番号順に記載してください。
- 2 1行程ごと又は1日ごとに作成してください。
- 3 支払証明書の対象は、ア 自動券売機で購入する切符代(特急料金、座席指定料金等運賃の他に特別の費用が伴うものを除く。)及び路線バス運賃、イ ICOCA等の交通系ICカードで乗車した場合の運賃(アと同範囲のものに限る。)、ウ ガソリン代で距離数により計上する場合(1km:37円)です。
- 4 領収書貼付用紙に添付して提出してください。なお、按分により政務活動費の支出を行った場合には、領収書貼付用紙の所定の欄に按分に係る必要事項を記載してください。

第5号の2様式(第7条関係)

政務活動費領収書貼付用紙

議員氏名(会派名)	日本共産党京都府議会議員団	整理番号	94		
費目	調査研究費・研修費・広報広報費・要請陳情等活動費・会議費・資料作成費・資料購入費・事務所費・事務費・人件費				
支払内容	西陣ハローワーク前コロナ禍影響調査アンケート 駐車料				
支払金額	400	按分率	100%	計上額	400
按分率の考え方					
備考	山内議員				
(領収書は、重ならないように貼付してください。)					
<p>10/27</p> <p>……令員以又書……</p> <p>-----車室No. 2 -----</p> <p>入庫時刻 10/27 12:38 精算時刻 10/27 13:17</p> <p>受領金額 400円 2020/10/27 13:17 発行</p> <p>----- ハローワーク北 -----</p>					

第5号の2様式(第7条関係)

政務活動費領収書貼付用紙

議員氏名(会派名)	日本共産党京都府議会議員団	整理番号	95		
費目	 研修費・広報広報費・要請陳情等活動費・会議費・資料作成費・資料購入費・事務所費・事務費・人件費				
支払内容	島田市議会報告・予算要求懇談会 高速代				
支払金額	420円	按分率	100%	計上額	420
按分率の考え方					
備考	島田議員				

(領収書は、重ならないように貼付してください。)

10/28

ご利用ありがとうございます。



料金所では一旦停車してください。

利用証明書

料金所 篠本線

TEL 0771-25-2355
 4月1日から近畿道・東海道・西名阪道等では、出口でETC対応料金金を案内します。
 詳しくはWEBサイトをご覧ください。

20年10月28日18時25分

車種 軽二

通行料金 ¥420-

(消費税)

-入口料金所- 善掛

(調査研究費・研修費・広聴広報費・要請陳情等活動費・会議費・事務費)

支 払 証 明 書

整理 番号	支払年月日	支払額 (円)	支 払 先	使 途 及 び 内 容	備 考
96	2020/10/28	2,035	島田議員	亀岡市議会報告・予算要求懇談会 ガソリン代55Km(自宅→府庁→亀岡市 →自宅)	
	計	2,035			

上記のとおり相違ないことを証明します。

2020年 11月 4日



会派・議員名 日本共産党京都府議会議員団
 団長 原田 完

- 1 用途項目ごとに作成し、会計帳簿の整理番号順に記載してください。
- 2 1行程ごと又は1日ごとに作成してください。
- 3 支払証明書の対象は、ア 自動券売機で購入する切符代(特急料金、座席指定料金等運賃の他に特別の費用が伴うものを除く。)及び路線バス運賃、イ ICカード等の交通系ICカードで乗車した場合の運賃(アと同範囲のものに限る。)、ウ ガソリン代で距離数により計上する場合(1km:37円)です。
- 4 領収書貼付用紙に添付して提出してください。なお、按分により政務活動費の支出を行った場合には、領収書貼付用紙の所定の欄に按分に係る必要事項を記載してください。

第5号の2様式 (第7条関係)

政務活動費領収書貼付用紙

議員氏名(会派名)	日本共産党京都府議会議員団	整理番号	98		
費目	調査研究費・研修費・広報広報費・要請陳情等活動費・会議費・資料作成費・資料購入費・事務所費・事務費・人件費				
支払内容	京丹後市予算科の懇談会 高津利				
支払金額	3940	按分率	100%	計上額	3940
按分率の考え方					
備考	事務局				

(領収書は、 10/ 29)	ご利用ありがとうございます。 利用証明書  料金所(自) 沓掛 料金所(至) 篠本線 20年10月29日 15時58分 通行料金 ¥420- (ETCクレジット) 車種 5 取扱番号 A03010-299178-090114 <small>※通行料金は消費税率10%対象です。 ※本利用証明書はETC利用照会サービスで印字されたものです。</small>	ご利用ありがとうございます。 利用証明書 京都府道路公社 料金所(自) 八木本線 料金所(至) 宮津天橋立本線 20年10月29日 16時48分 通行料金 ¥1,550- (ETCクレジット) 車種 5 取扱番号 A03010-299236-873915 <small>※通行料金は消費税率10%対象です。 ※本利用証明書はETC利用照会サービスで印字されたものです。</small>
	ご利用ありがとうございます。 利用証明書  料金所(自) 宮津天橋立本線 料金所(至) 八木本線 20年10月29日 21時25分 通行料金 ¥1,550- (ETCクレジット) 車種 5 取扱番号 A03010-299427-125315 <small>※通行料金は消費税率10%対象です。 ※本利用証明書はETC利用照会サービスで印字されたものです。</small>	ご利用ありがとうございます。 利用証明書  料金所(自) 篠本線 料金所(至) 沓掛 20年10月29日 21時37分 通行料金 ¥420- (ETCクレジット) 車種 5 取扱番号 A03010-299425-912714 <small>※通行料金は消費税率10%対象です。 ※本利用証明書はETC利用照会サービスで印字されたものです。</small>

第5号の2様式(第7条関係)

政務活動費領収書貼付用紙

議員氏名(会派名)	日本共産党京都府議会議員団	整理番号	101		
費目	調査研究費・研修費・広報広報費・要請陳情等活動費・会議費・資料作成費・資料購入費・事務所費・事務費・人件費				
支払内容	福知山市府市政懇談会 高速料				
支払金額	1,860	按分率	100%	計上額	1,860
按分率の考え方					
備考	光永議員				

(領収書は、
11/3)

ご利用ありがとうございます。
利用証明書



料金所(自) 沓掛
料金所(至) 篠本線

20年11月 3日
11時53分

割引前料金	¥520-
割引△	¥160-
通行料金 (ETC/レゾ)	¥360-

車種 1

取扱番号
A02011-036745-059021

※通行料金は消費税10%対象です。
※本利用証明書はETC利用照会サービスで印字されたものです。

019

ご利用ありがとうございます。
利用証明書

京都府道路公社

料金所(自) 八木本線
料金所(至) 京丹波みずほ

20年11月 3日
12時15分

割引前料金	¥780-
割引△	¥160-
通行料金 (ETC/レゾ)	¥570-

車種 1

取扱番号
A02011-036748-566726

※通行料金は消費税10%対象です。
※本利用証明書はETC利用照会サービスで印字されたものです。

019

ご利用ありがとうございます。
利用証明書



料金所(自) 京丹波みずほ
料金所(至) 八木本線

20年11月 9日
16時35分

割引前料金	¥730-
割引△	¥160-
通行料金 (ETC/レゾ)	¥570-

車種 1

取扱番号
A02011-036792-434226

※通行料金は消費税10%対象です。
※本利用証明書はETC利用照会サービスで印字されたものです。

019

ご利用ありがとうございます。
利用証明書



料金所(自) 篠本線
料金所(至) 沓掛

20年11月 3日
16時50分

割引前料金	¥520-
割引△	¥160-
通行料金 (ETC/レゾ)	¥360-

車種 1

取扱番号
A02011-036795-698827

※通行料金は消費税10%対象です。
※本利用証明書はETC利用照会サービスで印字されたものです。

019

(調査研究費・研修費・広聴広報費・要請陳情等活動費・会議費・事務費)

支 払 証 明 書

整理 番号	支払年月日	支払額 (円)	支 払 先	使 途 及 び 内 容	備 考
102	2020/11/3	6,438	西山議員	福知山市府市政懇談会 ガソリン代 174Km(伏見区連絡事務所⇄福知山市)	
計		6,438			

上記のとおり相違ないことを証明します。

2020年 11月 5日





会派・議員名 日本共産党京都府議会議員団
 団長 原田 完

- 1 使途項目ごとに作成し、会計帳簿の整理番号順に記載してください。
- 2 1行程ごと又は1日ごとに作成してください。
- 3 支払証明書の対象は、ア 自動券売機で購入する切符代(特急料金、座席指定料金等運賃の他に特別の費用が伴うものを除く。)及び路線バス運賃、イ ICOCA等の交通系ICカードで乗車した場合の運賃(アと同範囲のものに限る。)、ウ ガソリン代で距離数により計上する場合(1km:37円)です。
- 4 領収書貼付用紙に添付して提出してください。なお、按分により政務活動費の支出を行った場合には、領収書貼付用紙の所定の欄に按分に係る必要事項を記載してください。

第5号の2様式(第7条関係)

政務活動費領収書貼付用紙

議員氏名(会派名)	日本共産党京都府議会議員団	整理番号	103		
費目	調査研究費・研修費・広報広報費・要請陳情等活動費・会議費・資料作成費・資料購入費・事務所費・事務費・人件費				
支払内容	福知山市府市政懇談会 高速代				
支払金額	2,500	按分率	100%	計上額	2,500
按分率の考え方					
備考	西山議員				

(領収書は、 11/3	ご利用ありがとうございます。 利用証明書  料金所(自) 久御山淀 料金所(至) 篠本線 20年11月 3日 12時 2分 割引前料金 ¥1,160- 割引△ ¥270- 通行料金 ¥890- (ETCクレジット) 車種 1 取扱番号 A41011-039212-944630 確 <small>※通行料金は消費税率10%対象です。 ※本利用証明書はETC利用照会サービスで印字されたものです。</small> 019	ご利用ありがとうございます。 利用証明書  料金所(自) 八木本線 料金所(至) 丹波 20年11月 3日 12時18分 割引前料金 ¥520- 割引△ ¥160- 通行料金 ¥360- (ETCクレジット) 車種 1 取扱番号 A41011-039212-946835 確 <small>※通行料金は消費税率10%対象です。 ※本利用証明書はETC利用照会サービスで印字されたものです。</small> 019
	ご利用ありがとうございます。 利用証明書  料金所(自) 丹波 料金所(至) 八木本線 20年11月 3日 16時47分 割引前料金 ¥520- 割引△ ¥160- 通行料金 ¥360- (ETCクレジット) 車種 1 取扱番号 A41011-039212-946536 確 <small>※通行料金は消費税率10%対象です。 ※本利用証明書はETC利用照会サービスで印字されたものです。</small> 019	ご利用ありがとうございます。 利用証明書  料金所(自) 篠本線 料金所(至) 久御山淀 20年11月 3日 17時 8分 割引前料金 ¥1,160- 割引△ ¥270- 通行料金 ¥890- (ETCクレジット) 車種 1 取扱番号 A41011-039212-947138 確 <small>※通行料金は消費税率10%対象です。 ※本利用証明書はETC利用照会サービスで印字されたものです。</small> 019

(調査研究費・研修費・広聴広報費・要請陳情等活動費・会議費・事務費)

支払証明書

整理番号	支払年月日	支払額(円)	支払先	使途及び内容	備考
104	2020. 11.3	7,030-	事務局 [REDACTED]	福知山市.市市政懇談会 (自定→市庁→中丹鉄道協会→駅)	ガソリン代 190km
計		7,030			

上記のとおり相違ないことを証明します。

2020年11月4日

会派・議員名 日本共産党京都府議会議員団
 団長 原田 完

- 1 使途項目ごとに作成し、会計帳簿の整理番号順に記載してください。
- 2 1行程ごと又は1日ごとに作成してください。
- 3 支払証明書の対象は、ア 自動券売機で購入する切符代(特急料金、座席指定料金等運賃の他に特別の費用が伴うものを除く。)及び路線バス運賃、イ ICOCA等の交通系ICカードで乗車した場合の運賃(アと同範囲のものに限る。)、ウ ガソリン代で距離数により計上する場合(1km:37円)です。
- 4 領収書貼付用紙に添付して提出してください。なお、按分により政務活動費の支出を行った場合には、領収書貼付用紙の所定の欄に按分に係る必要事項を記載してください。

第5号の2様式(第7条関係)

政務活動費領収書貼付用紙

議員氏名(会派名)	日本共産党京都府議会議員団	整理番号	105		
費目	調査研究費・研修費・広報広報費・要請陳情等活動費・会議費・資料作成費・資料購入費・事務所費・事務費・人件費				
支払内容	福和山市府中政務部会 高速代				
支払金額	1,730円	按分率	100%	計上額	1,730-
按分率の考え方					
備考	事務局 [REDACTED]				

(領収書は、重ならないように貼付してください。)

11/3

<p>ご利用ありがとうございます。 利用証明書 京都府道路公社</p> <p>料金所(自) 八木本線 料金所(至) 京丹波みずほ</p> <p>20年11月 8日 12時20分</p> <table border="0"> <tr><td>割引前料金</td><td>¥780-</td></tr> <tr><td>割引△</td><td>¥160-</td></tr> <tr><td>通行料金</td><td>¥570-</td></tr> </table> <p>(ETC/レゾット)</p> <p>車種 1</p> <p>取扱番号 A02011-035749-365929</p> <p><small>※通行料金は消費税率10%対象です。 ※本利用証明書はETC利用照会サービスで印字されたものです。</small></p> <p style="text-align: right;">019</p>	割引前料金	¥780-	割引△	¥160-	通行料金	¥570-	<p>ご利用ありがとうございます。 利用証明書 NEXCO 西日本</p> <p>料金所(自) 京丹波みずほ 料金所(至) 八木本線</p> <p>20年11月 8日 16時12分</p> <table border="0"> <tr><td>割引前料金</td><td>¥780-</td></tr> <tr><td>割引△</td><td>¥160-</td></tr> <tr><td>通行料金</td><td>¥570-</td></tr> </table> <p>(ETC/レゾット)</p> <p>車種 1</p> <p>取扱番号 A02011-035787-644128</p> <p><small>※通行料金は消費税率10%対象です。 ※本利用証明書はETC利用照会サービスで印字されたものです。</small></p> <p style="text-align: right;">019</p>	割引前料金	¥780-	割引△	¥160-	通行料金	¥570-	<p>ご利用ありがとうございます。 利用証明書 NEXCO 西日本</p> <p>料金所(自) 篠本線 料金所(至) 長岡京(北)</p> <p>20年11月 3日 16時32分</p> <table border="0"> <tr><td>割引前料金</td><td>¥840-</td></tr> <tr><td>割引△</td><td>¥250-</td></tr> <tr><td>通行料金</td><td>¥590-</td></tr> </table> <p>(ETC/レゾット)</p> <p>車種 1</p> <p>取扱番号 A02011-035791-815425</p> <p><small>※通行料金は消費税率10%対象です。 ※本利用証明書はETC利用照会サービスで印字されたものです。</small></p> <p style="text-align: right;">019</p>	割引前料金	¥840-	割引△	¥250-	通行料金	¥590-
割引前料金	¥780-																			
割引△	¥160-																			
通行料金	¥570-																			
割引前料金	¥780-																			
割引△	¥160-																			
通行料金	¥570-																			
割引前料金	¥840-																			
割引△	¥250-																			
通行料金	¥590-																			

第5号の2様式(第7条関係)

政務活動費領収書貼付用紙

議員氏名(会派名)	日本共産党京都府議会議員団	整理番号	106		
費目	 研修費・広報広報費・要請陳情等活動費・会議費・資料作成費・資料購入費・事務所費・事務費・人件費				
支払内容	コロナ対策についての懇談 駐車料				
支払金額	900	按分率	100%	計上額	900
按分率の考え方					
備考	光永議員				
<p>(領収書は、重ならないように貼付してください。)</p> <p>11/3</p> <p>---- 領収書 ---- KOMURA24 府庁前 機台No.0000 駐車位置No.002 入車 2020/11/03 09:20 出車 2020/11/03 10:31 ご利用金額 900円 投入金額 1000円 領収金額 800円 おつり 100円 ご利用ありがとうございました</p>					

第5号の2様式(第7条関係)

政務活動費領収書貼付用紙

議員氏名(会派名)	日本共産党京都府議会議員団	整理番号	107		
費目	基本経費・研修費・広報広報費・要請謝辞等活動費・会議費・資料作成費・資料購入費・事務所費・事務費・人件費				
支払内容	経済団体からの聞き取り タクシー代				
支払金額	3,520	按分率	100%	計上額	3,520
按分率の考え方					
備考	原田議員、山内議員、成宮議員、馬場議員				

11/6

(領収書)

往路(府庁↓京都経済センター)

領 収 証
No.0004
日付 '20年11月06日
車番 006026 800
乗務員番号 001910
メ-ノ運賃 ¥1100円
迎車料金 ¥200円
運賃料金計 ¥1300円
合計 ¥1300円
上記の通り領収致しました

ヤサカ交通(株)
京都市南区山科神門通西町43 併地
TEL 075 (471) 4322
本日のご乗車にありがとうございます。
またのご乗車をお待ちしております。

領 収 証
No.0007
日付 '20年11月06日
車番 001216 800
乗務員番号 008176
メ-ノ運賃 ¥1100円
迎車料金 ¥200円
運賃料金計 ¥1300円
合計 ¥1300円
上記の通り領収致しました

彌榮自動車(株)
上堀川営業所
京都市北区大宮北ノ片町1
TEL. 075 (491) 0261
本日のご乗車にありがとうございます。
またのご乗車をお待ちしております。

復路(京都経済センター↓府庁)

領収証

毎度ご乗車ありがとうございます。
車両番号 7669号
2020年11月06日
乗車料金 ¥920円
上記の通り正に領収致しました。

(個人)A.I.T.H.K TAXI
携帯 090-7357-3606
全京都個人タクシー 共済協同組合 京都支部所属

(調査研究費・研修費・広聴広報費・要請陳情等活動費・会議費・事務費)

支払証明書

整理番号	支払年月日	支払額(円)	支払先	使途及び内容	備考
108	2020/11/8	4,440	光永議員	美山診療所の機能維持を求める住民集会で聞き取り ガソリン代120Km(自宅⇄南丹市美山文化ホール)	
計		4,440			

上記のとおり相違ないことを証明します。

2020年 11月 9日

会派・議員名 日本共産党京都府議会議員団
団長 原田 完

- 1 使途項目ごとに作成し、会計帳簿の整理番号順に記載してください。
- 2 1行程ごと又は1日ごとに作成してください。
- 3 支払証明書の対象は、ア 自動券売機で購入する切符代(特急料金、座席指定料金等運賃の他に特別の費用が伴うものを除く。)及び路線バス運賃、イ ICOCA等の交通系ICカードで乗車した場合の運賃(アと同範囲のものに限る。)、ウ ガソリン代で距離数により計上する場合(1km:37円)です。
- 4 領収書貼付用紙に添付して提出してください。なお、按分により政務活動費の支出を行った場合には、領収書貼付用紙の所定の欄に按分に係る必要事項を記載してください。

(調査研究費・研修費・広聴広報費・要請陳情等活動費・会議費・事務費)

支払証明書

整理番号	支払年月日	支払額(円)	支払先	使途及び内容	備考
109	2020/11/8	2,146	山内議員	京田辺市議会報告会 ガソリン代 58Km (自宅⇄京田辺社会福祉センター)	
計		2,146			

上記のとおり相違ないことを証明します。

2020年 11月 18日

会派・議員名 日本共産党京都府議会議員団
団長 原田 完



- 1 使途項目ごとに作成し、会計帳簿の整理番号順に記載してください。
- 2 1行程ごと又は1日ごとに作成してください。
- 3 支払証明書の対象は、ア 自動券売機で購入する切符代(特急料金、座席指定料金等運賃の他に特別の費用が伴うものを除く。)及び路線バス運賃、イ ICOCA等の交通系ICカードで乗車した場合の運賃(アと同範囲のものに限る。)、ウ ガソリン代で距離数により計上する場合(1km:37円)です。
- 4 領収書貼付用紙に添付して提出してください。なお、按分により政務活動費の支出を行った場合には、領収書貼付用紙の所定の欄に按分に係る必要事項を記載してください。

第5号の2様式(第7条関係)

政務活動費領収書貼付用紙

議員氏名(会派名)	日本共産党京都府議会議員団	整理番号	110		
費目	調査費・研修費・広報費・要請接待等活動費・会議費・資料作成費・資料購入費・事務所費・事務費・人件費				
支払内容	京田辺市議会報告会 高速代				
支払金額	1,410	按分率	100%	計上額	1,410
按分率の考え方					
備考	山内議員				

11/8

ご利用ありがとうございます。

 料金所では一旦停車してください。

ご利用ありがとうございます。

 料金所では一旦停車してください。

ご利用ありがとうございます。

 料金所では一旦停車してください。

利用証明書

利用証明書

料金所 巨椋池本線
 TEL 075-632-1460
 4月1日から近畿道・阪和道・西名阪道等では、出口でETC対応料金を案内します。詳しくはWEBサイトをご覧ください。
 20年11月 8日 12時02分
 車種 軽二
 通行料金 ¥460-
 外引(京阪)
 ETC 有効期限22年 7月
 会員番号(支払 - 1回払い)
 *****83120008
 通行料金は消費税率10%対象です
 取扱番号209-00130000-00

料金所 巨椋池本線
 TEL 075-632-1460
 4月1日から近畿道・阪和道・西名阪道等では、出口でETC対応料金を案内します。詳しくはWEBサイトをご覧ください。
 20年11月 8日 12時02分
 車種 軽二
 通行料金 ¥630-
 外引(対距離)
 -入口料金所- 城陽JCT
 ETC 有効期限22年 7月
 会員番号(支払 - 1回払い)
 *****83120008
 通行料金は消費税率10%対象です
 西日本高速道路株式会社
 大阪府大阪市北区堂島1-6-20
 取扱番号209-00131152-00

利用証明書

料金所 田辺北
 TEL 0774-62-7897
 4月1日から近畿道・阪和道・西名阪道等では、出口でETC対応料金を案内します。詳しくはWEBサイトをご覧ください。
 20年11月 8日 9時15分
 車種 軽二
 通行料金 ¥100-
 (外引)
 VISA 有効期限22年 7月
 会員番号(支払 - 1回払い)
 *****60898241
 通行料金は消費税率10%対象です
 西日本高速道路株式会社
 大阪府大阪市北区堂島1-6-20
 取扱番号4904-04-00

ご利用ありがとうございます。

 料金所では一旦停車してください。

利用証明書

料金所 田辺西
 TEL 0774-62-7896
 4月1日から近畿道・阪和道・西名阪道等では、出口でETC対応料金を案内します。詳しくはWEBサイトをご覧ください。
 20年11月 8日 11時48分
 車種 軽二
 割引前料金 ¥320-
 割引 ¥100-
 ご利用額 ¥220-
 (外引)
 ETC 有効期限22年 7月
 会員番号(支払 - 1回払い)
 *****85120008
 通行料金は消費税率10%対象です
 西日本高速道路株式会社
 大阪府大阪市北区堂島1-6-20
 取扱番号2911-09-21

111

(調査研究費・研修費・広聴広報費・要請陳情等活動費・会議費・事務費)

支払証明書

整理番号	支払年月日	支払額(円)	支払先	使途及び内容	備考
111	2020-11-8	1,628-	■■■■■	長岡京市議会報告・予算要求懇談会 往復ガソリン代 【自宅～長岡京市、44km】	
計		1,628-			

上記のとおり相違ないことを証明します。

2020年11月16日

会派・議員名 日本共産党京都府議会議員団
団長 原田 完

- 1 使途項目ごとに作成し、会計帳簿の整理番号順に記載してください。
- 2 1行程ごと又は1日ごとに作成してください。
- 3 支払証明書の対象は、ア 自動券売機で購入する切符代(特急料金、座席指定料金等運賃の他に特別の費用が伴うものを除く。)及び路線バス運賃、イ ICカード等の交通系ICカードで乗車した場合の運賃(アと同範囲のものに限る。)、ウ ガソリン代で距離数により計上する場合(1km:37円)です。
- 4 領収書貼付用紙に添付して提出してください。なお、按分により政務活動費の支出を行った場合には、領収書貼付用紙の所定の欄に按分に係る必要事項を記載してください。

第5号の2様式(第7条関係)

政務活動費領収書貼付用紙

議員氏名(会派名)	日本共産党京都府議会議員団	整理番号	112														
費目	調査研究費・研修費・広報広報費・要請陳情等活動費・会議費・資料作成費・資料購入費・事務所費・事務費・人件費																
支払内容	御池ハローワーク前コロナ禍影響調査アンケート 駐車料																
支払金額	600	按分率	100%	計上額	600												
按分率の考え方																	
備考	光永議員																
<p>(領収書は、重ならないように貼付してください。)</p> <p>11/9</p> <p style="text-align: center;">領収書</p> <p style="text-align: center;">パークジャパン 京都中京塗師屋町第1</p> <table style="margin-left: auto; margin-right: auto;"> <tr> <td>駐車番号</td> <td>003番</td> </tr> <tr> <td>入庫時間</td> <td>11/09 12:29</td> </tr> <tr> <td>出庫時間</td> <td>11/09 13:02</td> </tr> <tr> <td>請求金額</td> <td>600円</td> </tr> <tr> <td>現金</td> <td>600円</td> </tr> <tr> <td>領収日</td> <td>2020年11/09</td> </tr> </table>						駐車番号	003番	入庫時間	11/09 12:29	出庫時間	11/09 13:02	請求金額	600円	現金	600円	領収日	2020年11/09
駐車番号	003番																
入庫時間	11/09 12:29																
出庫時間	11/09 13:02																
請求金額	600円																
現金	600円																
領収日	2020年11/09																

(調査研究費・研修費・広聴広報費・要請陳情等活動費・会議費・事務費)

支払証明書

整理番号	支払年月日	支払額(円)	支払先	使途及び内容	備考
113	2020-11-11	260円	京都市交通局	山城北保健所聞き取り 往路交通費 【丸太町～京都】	■
114	2020-11-11	240円	JR西日本	山城北保健所聞き取り 往路交通費 【京都～宇治】	■
115	2020-11-11	520円	近鉄・ 京都市交通局	山城北保健所聞き取り 復路交通費 【大久保～京都～丸太町】	■
計		1,020円			

上記のとおり相違ないことを証明します。

2020年11月16日

会派・議員名 日本共産党京都府議会議員団
 団長 原田 完

- 1 使途項目ごとに作成し、会計帳簿の整理番号順に記載してください。
- 2 1行程ごと又は1日ごとに作成してください。
- 3 支払証明書の対象は、ア 自動券売機で購入する切符代(特急料金、座席指定料金等運賃の他に特別の費用が伴うものを除く。)及び路線バス運賃、イ ICカード等の交通系ICカードで乗車した場合の運賃(アと同範囲のものに限る。)、ウ ガソリン代で距離数により計上する場合(1km:37円)です。
- 4 領収書貼付用紙に添付して提出してください。なお、按分により政務活動費の支出を行った場合には、領収書貼付用紙の所定の欄に按分に係る必要事項を記載してください。

第5号の2様式 (第7条関係)

政務活動費領収書貼付用紙

議員氏名(会派名)	日本共産党京都府議会議員団	整理番号	116		
費目	調査研究費・研修費・広報広報費・要請陳情等活動費・会議費・資料作成費・資料購入費・事務所費・事務費・人件費				
支払内容	七条ハローワーク前で雇用アンケート 駐車料				
支払金額	400	按分率	100%	計上額	400
按分率の考え方					
備考	光永議員				

(領収書は、重ならないように貼付してください。)

11/16

()

.....領収書.....

-----車室 No.4 -----

入庫時刻 11月16日 12時27分
 精算時刻 11月16日 13時03分

受領金額 400円
 2020年11月16日13時03分 発行

 塩小競東パーキング

○









第5号の2様式(第7条関係)

政務活動費領収書貼付用紙

議員氏名(会派名)	日本共産党京都府議会議員団	整理番号	119	
費目	調査研究費・研修費・広報広報費・更迭陳情等活動費・会費・資料作成費・資料購入費・事務所費・事務費・人件費			
支払内容	学研都市現地調査 高速代			
支払金額	2,630	按分率	100%	計上額 2,630
按分率の考え方				
備考	光永議員			

(領収書は、重ならないように貼付してください。)

11/24

<p>ご利用ありがとうございます。 利用証明書</p>  <p>料金所(白) 上島町 料金所(青) 上島町</p> <p>20年11月24日 13時20分</p> <p>通行料金 ¥- (ETC/ETC)</p> <p>車種 1</p> <p>取扱番号 A23011-245634-202720</p> <p><small>取扱料金に消費税10%がかかります。 ETC利用時はETC専用料金です。 ETC専用料金とはETC専用料金です。</small></p>	<p>ご利用ありがとうございます。 利用証明書</p>  <p>料金所(白) 上島町 料金所(青) 巨勢池木線</p> <p>20年11月24日 13時28分</p> <p>通行料金 ¥140- (ETC/ETC)</p> <p>車種 1</p> <p>取扱番号 A23011-245656-117520</p> <p><small>取扱料金に消費税10%がかかります。 ETC利用時はETC専用料金です。 ETC専用料金とはETC専用料金です。</small></p>	<p>ご利用ありがとうございます。 利用証明書</p>  <p>料金所(白) 巨勢池木線 料金所(青) 八咫東</p> <p>20年11月24日 13時39分</p> <p>通行料金 ¥320- (ETC/ETC)</p> <p>車種 1</p> <p>取扱番号 A23011-245657-832721</p> <p><small>取扱料金に消費税10%がかかります。 ETC利用時はETC専用料金です。 ETC専用料金とはETC専用料金です。</small></p>	<p>ご利用ありがとうございます。 利用証明書</p>  <p>料金所(白) 明近西 料金所(青) 精華下飯本線</p> <p>20年11月24日 14時33分</p> <p>通行料金 ¥420- (ETC/ETC)</p> <p>車種 1</p> <p>取扱番号 A23011-245680-806721</p> <p><small>取扱料金に消費税10%がかかります。 ETC利用時はETC専用料金です。 ETC専用料金とはETC専用料金です。</small></p>	<p>ご利用ありがとうございます。 利用証明書</p>  <p>料金所(白) 木津 料金所(青) 木津</p> <p>20年11月24日 14時38分</p> <p>通行料金 ¥100- (ETC/ETC)</p> <p>車種 1</p> <p>取扱番号 A23011-245683-222822</p> <p><small>取扱料金に消費税10%がかかります。 ETC利用時はETC専用料金です。 ETC専用料金とはETC専用料金です。</small></p>
<p>ご利用ありがとうございます。 利用証明書</p>  <p>料金所(白) 明近西 料金所(青) 明近西</p> <p>20年11月24日 18時57分</p> <p>通行料金 ¥210- (ETC/ETC)</p> <p>車種 1</p> <p>取扱番号 A23011-245736-975020</p> <p><small>取扱料金に消費税10%がかかります。 ETC利用時はETC専用料金です。 ETC専用料金とはETC専用料金です。</small></p>	<p>ご利用ありがとうございます。 利用証明書</p>  <p>料金所(白) 巨勢池木線 料金所(青) 巨勢池木線</p> <p>20年11月24日 17時10分</p> <p>通行料金 ¥- (ETC/ETC)</p> <p>車種 1</p> <p>取扱番号 A23011-245741-778120</p> <p><small>取扱料金に消費税10%がかかります。 ETC利用時はETC専用料金です。 ETC専用料金とはETC専用料金です。</small></p>	<p>ご利用ありがとうございます。 利用証明書</p>  <p>料金所(白) 醍醐JCT 料金所(青) 巨勢池木線</p> <p>20年11月24日 17時10分</p> <p>通行料金 ¥700- (ETC/ETC)</p> <p>車種 1</p> <p>取扱番号 A23011-245741-778328</p> <p><small>取扱料金に消費税10%がかかります。 ETC利用時はETC専用料金です。 ETC専用料金とはETC専用料金です。</small></p>	<p>ご利用ありがとうございます。 利用証明書</p>  <p>料金所(白) 巨勢池木線 料金所(青) 上島町</p> <p>20年11月24日 17時14分</p> <p>通行料金 ¥440- (ETC/ETC)</p> <p>車種 1</p> <p>取扱番号 A23011-245743-320821</p> <p><small>取扱料金に消費税10%がかかります。 ETC利用時はETC専用料金です。 ETC専用料金とはETC専用料金です。</small></p>	

第5号の2様式 (第7条関係)

政務活動費領収書貼付用紙

議員氏名(会派名)	日本共産党京都府議会議員団	整理番号	121		
費目	調査研究費・研修費・広報広報費・要請陳情等活動費・会議費・資料作成費・資料購入費・事務所費・事務費・人件費				
支払内容	北陸新幹線についての学習会 駐車料				
支払金額	600	按分率	100%	計上額	600
按分率の考え方					
備考	事務局				

(領収書は、重ならないように貼付してください。)

11/28

.....領収書.....

-----車室 No.14-----

入庫時刻 11月28日 13時11分
 精算時刻 11月28日 14時23分

受領金額 600円
 2020年11月28日14時24分 発行

ブーバーパーク
 四条御前駐車場

第5号の2様式(第7条関係)

政務活動費領収書貼付用紙

議員氏名(会派名)	日本共産党京都府議会議員団	整理番号	123		
費目	調査研究費・研修費・広報広報費・要請陳情等活動費・会議費・資料作成費・資料購入費・事務用品費・事務費・人件費				
支払内容	再生可能エネルギー導入推進計画に関する聞き取り タクシー代				
支払金額	1,300	按分率	100%	計上額	1,300
按分率の考え方					
備考	光永・山内・馬場議員、事務局				

(領収書は、重ならないように貼付してください。)

12/9

領 収 証
No.0001

日付 '20年12月09日
車番 104028 800
乗務員番号 004563
メーラ運賃 ¥1100円
迎車料金 ¥200円

運賃料金計 ¥1300円
合計 ¥1300円

上記の通り領収致しました

 彌榮自動車株

中央営業所

京都市下京区小坂寺町1
TEL 075 (841) 0303

本日のご乗車誠にありがとうございます。
またのご乗車をお待ちしております。

府庁 → 気候ネットワーク京都事務所
(四条高倉上ル)

(調査研究費・研修費・広聴広報費・要請陳情等活動費・会議費・事務費)

支払証明書

整理番号	支払年月日	支払額(円)	支払先	使途及び内容	備考
124	2020/12/10	3,219	島田議員	美山診療所についての聞き取り調査 ガソリン代 87Km(自宅⇄南丹市美山町)	
計		3,219			

上記のとおり相違ないことを証明します。

2020年 12月 14日

会派・議員名 日本共産党京都府議会議員団
 団長 原田 完

- 1 使途項目ごとに作成し、会計帳簿の整理番号順に記載してください。
- 2 1行程ごと又は1日ごとに作成してください。
- 3 支払証明書の対象は、ア 自動券売機で購入する切符代(特急料金、座席指定料金等運賃の他に特別の費用が伴うものを除く。)及び路線バス運賃、イ ICOCA等の交通系ICカードで乗車した場合の運賃(アと同範囲のものに限る。)、ウ ガソリン代で距離数により計上する場合(1km:37円)です。
- 4 領収書貼付用紙に添付して提出してください。なお、按分により政務活動費の支出を行った場合には、領収書貼付用紙の所定の欄に按分に係る必要事項を記載してください。

(調査研究費・研修費・広聴広報費・要請陳情等活動費・会議費・事務費)

支払証明書

整理番号	支払年月日	支払額(円)	支払先	使途及び内容	備考
125	2020・12・11	9,250-	■■■■■	丹後高校再編問題の聞き取り調査・往復ガソリン代【府庁～京丹後市大宮町～自宅、250km】	
計		9,250			

上記のとおり相違ないことを証明します。

2020年2月14日

会派・議員名 日本共産党京都府議会議員団
 団長 原田 完

- 1 使途項目ごとに作成し、会計帳簿の整理番号順に記載してください。
- 2 1行程ごと又は1日ごとに作成してください。
- 3 支払証明書の対象は、ア 自動券売機で購入する切符代(特急料金、座席指定料金等運賃の他に特別の費用が伴うものを除く。)及び路線バス運賃、イ ICカード等の交通系ICカードで乗車した場合の運賃(アと同範囲のものに限る。)、ウ ガソリン代で距離数により計上する場合(1km:37円)です。
- 4 領収書貼付用紙に添付して提出してください。なお、按分により政務活動費の支出を行った場合には、領収書貼付用紙の所定の欄に按分に係る必要事項を記載してください。

第5号の2様式(第7条関係)

政務活動費領収書貼付用紙

議員氏名(会派名)	日本共産党京都府議会議員団	整理番号	126		
費目	調査研究費、研修費、広報誌報費、要請陳情等活動費、会議費、資料作成費、資料購入費、事務所費、事務費、人件費				
支払内容	丹後高校再編問題の調査 高速料金				
支払金額	74,780	按分率	100%	計上額	4,780-
按分率の考え方					
備考	事務局				

(領収書は、重ならないように貼付してください。)

12/11



料金所では一旦停車してください。

利用証明書

料金所 橋本線
TEL 0771-25-2355
4月1日から近畿道・阪和道・西名阪道等では、出口でETC対応距離料金を案内します。詳しくはWEBサイトをご覧ください。

20年12月11日16時50分

車種 普通

通行料金 ¥520-
(外払)

-入口料金所- 吉野

京都市道路公社

料金所では一旦停車してください。

利用証明書

料金所 富津天橋立本線
TEL 0772-22-2023

20年12月11日17時48分

車種 普通

通行料金 ¥1,870-
(外払)

-入口料金所- 八木本線



料金所では一旦停車してください。

利用証明書

料金所 八木本線
TEL 0771-42-9542
4月1日から近畿道・阪和道・西名阪道等では、出口でETC対応距離料金を案内します。詳しくはWEBサイトをご覧ください。

20年12月11日21時25分

車種 普通

通行料金 ¥1,870-
(外払)

-入口料金所- 富津天橋立本線



料金所では一旦停車してください。

利用証明書

料金所 吉野
TEL 075-331-6747
4月1日から近畿道・阪和道・西名阪道等では、出口でETC対応距離料金を案内します。詳しくはWEBサイトをご覧ください。

20年12月11日21時40分

車種 普通

通行料金 ¥520-
(外払)

-入口料金所- 橋本線

第5号の2様式(第7条関係)

公務活動費領収書貼付用紙

議員氏名(会派名)	日本共産党京都府議会議員団	整理番号	127		
費目	<input checked="" type="checkbox"/> 立寄料・研修費・広報広報費・要請陳情等活動費・会議費・資料作成費・資料購入費・事務所費・事務費・人件費				
支払内容	北山エリア構想を考える懇話会 駐車料金				
支払金額	550	按分率	100%	計上額	550-
按分率の考え方					
備考	事務局				

(領収書は、重ならないように貼付してください。)

12/19

駐車券
 タイムズ24株式会社
 左京区総合庁舎来庁者駐車場
 総合庁舎ご利用のお客様は
 庁舎内に本券をお持ち下さい。
 0120-70-8924

20-12-18 12:52
 精算12-19 16:23
 駐車時間 3時間1分
 駐車料金 550円
 割引 0円
 前払現金 550円
 約款 NO. 409978

(調査研究費・研修費・広聴広報費・要請陳情等活動費・会議費・事務費)

支払証明書

整理 番号	支払年月日	支払額 (円)	支払先	使途及び内容	備考
128	2020/12/23	3,219	島田議員	美山診療所についての聞き取り調査 ガソリン代 87Km(自宅⇄南丹市美山町)	
	計	3,219			

上記のとおり相違ないことを証明します。

2020年 12月 24日

会派・議員名 日本共産党京都府議会議員団
 団長 原田 完

- 1 使途項目ごとに作成し、会計帳簿の整理番号順に記載してください。
- 2 1行程ごと又は1日ごとに作成してください。
- 3 支払証明書の対象は、ア 自動券売機で購入する切符代(特急料金、座席指定料金等運賃の他に特別の費用が伴うものを除く。)及び路線バス運賃、イ ICOCA等の交通系ICカードで乗車した場合の運賃(アと同範囲のものに限る。)、ウ ガソリン代で距離数により計上する場合(1km:37円)です。
- 4 領収書貼付用紙に添付して提出してください。なお、按分により政務活動費の支出を行った場合には、領収書貼付用紙の所定の欄に按分に係る必要事項を記載してください。

第5号の2様式(第7条関係)

政務活動費領収書貼付用紙

議員氏名(会派名)	日本共産党京都府議会議員団	整理番号	129		
費目	研究費・研修費・広報広報費・要請陳情等活動費・会議費・資料作成費・資料購入費・事務所費・事務費・人件費				
支払内容	コロナ街頭相談 タクシー代				
支払金額	620円	按分率	100%	計上額	620円
按分率の考え方					
備考	府庁 4-119-7-7 烏丸御池前 (資料を運ぶためタクシー利用)				

(領収書は、重ならないように貼付してください。)

12/24

坂田府議、西山府議
車福局

領 収 書
 2020年12月24日
 車両番号 1882号
 乗車料金 ¥620円
 運賃料金計 ¥620円
計 620円
 **帝産京都自動車線**
 京都市南区上鳥羽仏現寺町1
 TEL 075 (691) 8161
本日のご乗車にごありがとうございます。
 翌日のご乗車をお待ちしております。

第5号の2様式(第7条関係)

政務活動費領収書貼付用紙

議員氏名(会派名)	日本共産党京都府議会議員団	整理番号	130		
費目	調査研究費・研修費・広報広報費・要請陳情等活動費・会議費・資料作成費・資料購入費・事務所費・事務費・人件費				
支払内容	街頭労働相談-プリント 駐車場代(御池12-7-9前)				
支払金額	7600	按分率	100%	計上額	600
按分率の考え方					
備考	事務局 (表机運搬のみ車利用)				

(領収書は、重ならないように貼付してください。)

12/24

領収書

【5857】NPC24H
室町御池P

駐車番号	005番
入庫時間	12月24日 15:44
出庫時間	12月24日 16:38
請求金額	800円
現金	800円
領収日	2020年12月24日

第5号の2様式(第7条関係)

政務活動費領収書貼付用紙

議員氏名(会派名)	日本共産党京都府議会議員団	整理番号	131														
費目	調査研究費・研修費・広報広報費・要請陳情等活動費・会議費・資料作成費・資料購入費・事務所費・事務費・人件費																
支払内容	コロナ街頭相談会(御池ハローワーク前) 駐車料																
支払金額	600	按分率	100%	計上額	600												
按分率の考え方																	
備考	山内議員																
(領収書は、重ならないように貼付してください。)																	
<p>12/24</p> <h2 style="margin: 0;">領収書</h2> <p style="margin: 0;">【5857】NPC24H 室町御池F</p> <table style="margin: 0 auto; border: none;"> <tr> <td style="padding-right: 20px;">駐車番号</td> <td>006番</td> </tr> <tr> <td>入庫時間</td> <td>12月24日 15:49</td> </tr> <tr> <td>出庫時間</td> <td>12月24日 18:37</td> </tr> <tr> <td>請求金額</td> <td>800円</td> </tr> <tr> <td>現金</td> <td>800円</td> </tr> <tr> <td>領収日</td> <td>2020年12月24日</td> </tr> </table>						駐車番号	006番	入庫時間	12月24日 15:49	出庫時間	12月24日 18:37	請求金額	800円	現金	800円	領収日	2020年12月24日
駐車番号	006番																
入庫時間	12月24日 15:49																
出庫時間	12月24日 18:37																
請求金額	800円																
現金	800円																
領収日	2020年12月24日																

第5号の2様式(第7条関係)

政務活動費領収書貼付用紙

議員氏名(会派名)	日本共産党京都府議会議員団	整理番号	136		
費目	立研究費・研修費・広報広報費・要請陳情等活動費・会議費・資料作成費・資料購入費・事務所費・事務費・人件費				
支払内容	2131街頭相談会、P24-T			駐車料金	
支払金額	7,1200	按分率	100%	計上額	1,200-
按分率の考え方					
備考	事務局、 XXXXXXXXXX				

(領収書は、重ならないように貼付してください。)

12/5

※御池八12-7-7前
正
実施

領収書

【5857】NPC24H
室町御池P

駐車番号	006番
入庫時間	12月25日 10:56
出庫時間	12月25日 12:58
請求金額	1,200円
現金	1,200円
領収日	2020年12月25日

第5号の2様式(第7条関係)

政務活動費領収書貼付用紙

議員氏名(会派名)	日本共産党京都府議会議員団	整理番号	137		
費目	調査研究費・研修費・広報広報費・要請陳情等活動費・会議費・資料作成費・資料購入費・事務所費・事務費・人件費				
支払内容	コロナ街頭相談会(御池ハローワーク前)駐車料				
支払金額	600	按分率	100%	計上額	600
按分率の考え方					
備考	山内議員				

(領収書は、重ならないように貼付してください。)

12 / 25

領収書

【5857】NPC2411
室町御池P

駐車番号	004番
入庫時間	12月25日 11:59
出庫時間	12月25日 12:58
請求金額	600円
現金	600円
領収日	2020年12月25日

第5号の2様式(第7条関係)

政務活動費領収書貼付用紙

議員氏名(会派名)	日本共産党京都府議会議員団	整理番号	138		
費目	調査研究費・研修費・広報広報費・要請陳情等活動費・会議費・資料作成費・資料購入費・事務所費・事務費・人件費				
支払内容	2020年街頭相談会-アソト 駐車料金				
支払金額	7 2,100	按分率	100%	計上額	2,100-
按分率の考え方					
備考	事務局				

(領収書は、重ならないように貼付してください。)

12/28

※河原町三条下実施



キョウテックあねかわ2
パーキング
No.519
名義 川又 晋正

精算機 #01 A 精算No.000111
車室番号(自動車) 1
入庫時刻 2020年12月28日(月) 10:48
精算時刻 2020年12月28日(月) 12:54
駐車料金 A料金 2,100円
=====
合計 2,100円
現金領収金額 2,100円
現金入金額 2,100円
釣銭 0円

またのご利用をお待ちしております。

第5号の2様式(第7条関係)

政務活動費領収書貼付用紙

議員氏名(会派名)	日本共産党京都府議会議員団	整理番号	139		
費目	調査研究費・研修費・広報広報費・要請陳情等活動費・会議費・資料作成費・資料購入費・事務所費・事務費・人件費				
支払内容	コロナ街頭相談会(三條河原町)駐車料				
支払金額	1,200	按分率	100%	計上額	1,200
按分率の考え方					
備考	山内議員				

(領収書は、重ならないように貼付してください。)

12/28



キョウテックあねかわ2
パーキング
No.519
有真 山内 謹正

精算機 #01 A 精算No.000110
車室番号(自動車) 3
入庫時刻 2020年12月28日(月) 11:03
精算時刻 2020年12月28日(月) 12:22
駐車料金 A料金 1,200円
=====

合計	1,200円
現金領収金額	1,200円
現金入金額	1,500円
釣銭	300円

第5号の2様式 (第7条関係)

政務活動費領収書貼付用紙

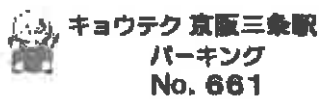
議員氏名(会派名)	日本共産党京都府議会議員団	整理番号	140																							
費目	調査研究費・研修費・広報広報費・要請陳情等活動費・会議費・資料作成費・資料購入費・事務所費・事務費・人件費																									
支払内容	コロナ街頭相談会(三条河原町) 駐車料																									
支払金額	800	按分率	100%	計上額 800																						
按分率の考え方																										
備考	西山議員																									
(領収書は、重ならないように貼付してください。)																										
<p>12/28</p>  <p>キョウテック 京阪三象駅 パーキング No. 661</p> <p>領収書 又 訂正</p> <table style="margin-left: auto; margin-right: auto;"> <tr> <td>精算番号 #02</td> <td>A 精算No. 000034</td> </tr> <tr> <td>発券番号 #01</td> <td>発券No. 035385</td> </tr> <tr> <td>入庫時刻</td> <td>2020年12月28日(月) 11:16</td> </tr> <tr> <td>出庫時刻</td> <td>2020年12月28日(月) 12:54</td> </tr> <tr> <td>駐車時間</td> <td>1:38</td> </tr> <tr> <td>駐車料金</td> <td>A料金 800円</td> </tr> <tr> <td colspan="2">=====</td> </tr> <tr> <td>合計</td> <td>800円</td> </tr> <tr> <td>現金領収額</td> <td>800円</td> </tr> <tr> <td>お預り</td> <td>1,000円</td> </tr> <tr> <td>お釣り</td> <td>200円</td> </tr> </table> <p>またのご利用をお待ちしております。</p>					精算番号 #02	A 精算No. 000034	発券番号 #01	発券No. 035385	入庫時刻	2020年12月28日(月) 11:16	出庫時刻	2020年12月28日(月) 12:54	駐車時間	1:38	駐車料金	A料金 800円	=====		合計	800円	現金領収額	800円	お預り	1,000円	お釣り	200円
精算番号 #02	A 精算No. 000034																									
発券番号 #01	発券No. 035385																									
入庫時刻	2020年12月28日(月) 11:16																									
出庫時刻	2020年12月28日(月) 12:54																									
駐車時間	1:38																									
駐車料金	A料金 800円																									
=====																										
合計	800円																									
現金領収額	800円																									
お預り	1,000円																									
お釣り	200円																									

活動報告書

142, 143, 144

N. 145, 146

会派・議員名 日本共産党京都府議会議員団

費目	調査研究費・研修費・広聴広報費・要請陳情等活動費・会議費		
報告事項	北部コロナ対策調査		
年月日	2021年1月13日(水)		
場所	別紙添付		
対象者	別紙添付		
目的	別紙添付		
内容	別紙添付		
結果・成果等	別紙添付		
活動に要した支出	支出内容	計上額(円)	内訳等
	宿泊代	6,500	島田議員(前泊) 142
	ガソリン代	8,214	島田議員 143, 144
	ガソリン代	8,140	■■■■■ 145
	高速料金	3,800	■■■■■ 146
当該活動に関して政務活動費に計上した合計経費		26,654円	
領収書整理番号	142, 143, 144, 145, 146		
備考			

注 該当する政務活動費の費目の項目に○印を付けてください。

142, 143, 144
145, 146

舞鶴市・福知山市、新型コロナウイルス対策調査の結果について

■日 時 2021年1月13日（水）

■場 所 舞鶴市、福知山市

■目 的

新型コロナウイルスの感染拡大に対する、医療現場と保健所の対応について調査する。

■聞き取り先

舞鶴医療センターの労働者

中丹東保健所長・廣畑弘氏、同次長・高野憲一氏

中丹西保健所長・笹島浩泰氏

■参加者

島田敬子京都府会議員…舞鶴医療センターの労働者からの聞き取りが早朝のため前泊
西脇郁子京都府会議員、事務局・[REDACTED]・保健所聞き取りのみ参加

■内 容

新型コロナ患者を受け入れている医療機関の状況について、現場で対応にあたっている労働者から直接お聞きするとともに、入院調整や疫学調査にあたっている保健所から、業務の状況とあわせて感染防止対策の課題についてお聞きした。

■結果・成果

新型コロナウイルス患者の急増に対応するため、多用途病棟の転換、看護師の配置転換などで受け入れの努力を行っているものの、感染症等専門医の不足、ゾーニングの困難、夜勤の負担増などによりたいへんなストレスにさらされていること、医療機関の減収補填、専門医の派遣、重症化に伴う搬送体制の確保、医療従事者への定期的なPCR検査などが求められていることが浮き彫りとなった

保健所業務については、京都市内・府南部などに比べればまだ余裕がある状況だが、感染症対策以外の業務ができなくなってこと、ワクチン接種による業務量の増大が予想されることなど、体制強化の必要性が明らかになった。一方、医療現場の危機感が共有できていないのではないかと感じる部分もあり、情報共有や連携の強化が求められていることを痛感した。

これらの内容について、新型コロナ対策に関する京都府への申し入れなどに反映させるとともに、2月定例会の本会議質問で取り上げて対策を求めた。

第5号の2様式（第7条関係）

政務活動費領収書貼付用紙

議員氏名(会派名)	日本共産党京都府議会議員団	整理番号	142		
費目	調査研究費・研修費・広報広報費・要請陳情等活動費・会議費・資料作成費・資料購入費・事務所費・事務費・人件費				
支払内容	北部コロナ対策調査 宿泊代(約泊)				
支払金額	6,500	按分率	100%	計上額	6,500
按分率の考え方					
備考	島田議員				
<p>(領収書は、重ならないように貼付してください。)</p> <p>1/12</p> <p>別紙添付</p>					

領収書 RECEIPT



舞鶴グランドホテル
(TEL) 0773-76-7777(大代表)
http://www.mghotel.co.jp

ご方名

島田 敬子 様

郵便番号 610 人数 1 名
ご利用日 1/12 ご出発日 1/13

ヒシネガッ 6,500 1 ¥6,500

本日は ホテル まで

ご利用下さい

紙

小計 ¥6,500

合計 ¥6,500



276810

第5号の2様式(第7条関係)

政務活動費領収書貼付用紙

議員氏名(会派名)	日本共産党京都府議会議員団	整理番号	146		
費目	調査費、研修費、広報広報費、要請陳情等活動費、会議費、資料作成費、資料購入費、事務所費、事務費、人件費				
支払内容	北部工口大対策調査 高速料金				
支払金額	3,800円	按分率	100%	計上額	3,800-
按分率の考え方					
備考	事務局				

(領収書は、重ならないように貼付してください。)

1/13



料金所では一旦停車してください。

京都府道路公社

料金所では一旦停車してください。



料金所では一旦停車してください。

利用証明書

料金所 橋本線
TEL 0771-25-2355
4月1日から近畿道・阪和道・西名原道等では、出口でETC対応料金案内します。詳しくはWEBサイトをご覧ください。
21年 1月13日 9時17分
車種 普通
通行料金 ¥520-

利用証明書

料金所 綾部安園寺
TEL 0773-44-0195
21年 1月13日 9時58分
車種 普通
通行料金 ¥1,250-

利用証明書

料金所 福知山
TEL 0773-27-3992
4月1日から近畿道・阪和道・西名原道等では、出口でETC対応料金案内します。詳しくはWEBサイトをご覧ください。
21年 1月13日 13時59分
車種 普通
通行料金 ¥780-



料金所では一旦停車してください。

利用証明書

料金所 八木本線
TEL 0771-42-9542
4月1日から近畿道・阪和道・西名原道等では、出口でETC対応料金案内します。詳しくはWEBサイトをご覧ください。
21年 1月13日 17時41分
車種 普通
通行料金 ¥730-



料金所では一旦停車してください。

利用証明書

料金所 菟掛
TEL 075-991-6747
4月1日から近畿道・阪和道・西名原道等では、出口でETC対応料金案内します。詳しくはWEBサイトをご覧ください。
21年 1月13日 17時56分
車種 普通
通行料金 ¥520-

(調査研究費・研修費・広聴広報費・要請陳情等活動費・会議費・事務費)

支 払 証 明 書

整理番号	支払年月日	支払額 (円)	支 払 先	使 途 及 び 内 容	備 考
150	2021/1/28	3,219	島田議員	美山診療所についての聞き取り調査 ガソリン代 87Km(自宅⇔南丹市美山町)	
計		3,219			

上記のとおり相違ないことを証明します。

2021年 1月 29日

会派・議員名 日本共産党京都府議会議員団
 団長 原田 完

- 1 使途項目ごとに作成し、会計帳簿の整理番号順に記載してください。
- 2 1行程ごと又は1日ごとに作成してください。
- 3 支払証明書の対象は、ア 自動券売機で購入する切符代(特急料金、座席指定料金等運賃の他に特別の費用が伴うものを除く。)及び路線バス運賃、イ ICOCA等の交通系ICカードで乗車した場合の運賃(アと同範囲のものに限る。)、ウ ガソリン代で距離数により計上する場合(1km:37円)です。
- 4 領収書貼付用紙に添付して提出してください。なお、按分により政務活動費の支出を行った場合には、領収書貼付用紙の所定の欄に按分に係る必要事項を記載してください。

(調査研究費・研修費・広聴広報費・要請陳情等活動費・会議費・事務費)

支 払 証 明 書

整理 番号	支払年月日	支払額 (円)	支 払 先	使 途 及 び 内 容	備 考
151	2021/2/4	3,219	鳥田議員	美山診療所についての聞き取り調査 ガソリン代 87Km(自宅⇄南丹市美山町)	
計		3,219			

上記のとおり相違ないことを証明します。

2021年 2月 5日

会派・議員名 日本共産党京都府議会議員団
団長 原田 完

- 1 使途項目ごとに作成し、会計帳簿の整理番号順に記載してください。
- 2 1行程ごと又は1日ごとに作成してください。
- 3 支払証明書の対象は、ア 自動券売機で購入する切符代(特急料金、座席指定料金等運賃の他に特別の費用が伴うものを除く。)及び路線バス運賃、イ ICOCA等の交通系ICカードで乗車した場合の運賃(アと同範囲のものに限る。)、ウ ガソリン代で距離数により計上する場合(1km:37円)です。
- 4 領収書貼付用紙に添付して提出してください。なお、按分により政務活動費の支出を行った場合には、領収書貼付用紙の所定の欄に按分に係る必要事項を記載してください。

(調査研究費・研修費・広聴広報費・要請陳情等活動費・会議費・事務費)

支 払 証 明 書

整理 番号	支払年月日	支払額 (円)	支 払 先	使途及び内容	備 考
152	2021/2/12	3,219	島田議員	美山診療所についての聞き取り調査 ガソリン代 87Km(自宅⇄南丹市美山町)	
計		3,219			

上記のとおり相違ないことを証明します。

2021年 2月 15日

会派・議員名 日本共産党京都府議会議員団
 団長 原田 完

- 1 使途項目ごとに作成し、会計帳簿の整理番号順に記載してください。
- 2 1行程ごと又は1日ごとに作成してください。
- 3 支払証明書の対象は、ア 自動券売機で購入する切符代(特急料金、座席指定料金等運賃の他に特別の費用が伴うものを除く。)及び路線バス運賃、イ ICOCA等の交通系ICカードで乗車した場合の運賃(アと同範囲のものに限る。)、ウ ガソリン代で距離数により計上する場合(1km:37円)です。
- 4 領収書貼付用紙に添付して提出してください。なお、按分により政務活動費の支出を行った場合には、領収書貼付用紙の所定の欄に按分に係る必要事項を記載してください。

(調査研究費・研修費・広聴広報費・要請陳情等活動費・会議費・事務費)

支 払 証 明 書

整理 番号	支払年月日	支払額 (円)	支 払 先	使 途 及 び 内 容	備 考
153	2021/2/19	3,219	島田議員	美山診療所についての聞き取り調査 ガソリン代 87Km(自宅⇄南丹市美山町)	
計		3,219			

上記のとおり相違ないことを証明します。

2021年 2月 22日

会派・議員名 日本共産党京都府議会議員団
団長 原田 完

- 1 使途項目ごとに作成し、会計帳簿の整理番号順に記載してください。
- 2 1行程ごと又は1日ごとに作成してください。
- 3 支払証明書の対象は、ア 自動券売機で購入する切符代(特急料金、座席指定料金等運賃の他に特別の費用が伴うものを除く。)及び路線バス運賃、イ IC/OCA等の交通系ICカードで乗車した場合の運賃(アと同範囲のものに限る。)、ウ ガソリン代で距離数により計上する場合(1km:37円)です。
- 4 領収書貼付用紙に添付して提出してください。なお、按分により政務活動費の支出を行った場合には、領収書貼付用紙の所定の欄に按分に係る必要事項を記載してください。

(調査研究費・研修費・広聴広報費・要請陳情等活動費・会議費・事務費)

支 払 証 明 書

整理 番号	支払年月日	支払額 (円)	支 払 先	使途及び内容	備 考
154	2021/2/23	4,625	水谷議員	天岩戸神社災害現場調査 ガソリン代 125Km(自宅⇄福知山市大江町)	同乗
計		4,625			

上記のとおり相違ないことを証明します。

2021年 2月 24日

会派・議員名 日本共産党京都府議会議員団
 団長 原田 完

- 1 使途項目ごとに作成し、会計帳簿の整理番号順に記載してください。
- 2 1行程ごと又は1日ごとに作成してください。
- 3 支払証明書の対象は、ア 自動券売機で購入する切符代(特急料金、座席指定料金等運賃の他に特別の費用が伴うものを除く。)及び路線バス運賃、イ ICOCA等の交通系ICカードで乗車した場合の運賃(アと同範囲のものに限る。)、ウ ガソリン代で距離数により計上する場合(1km:37円)です。
- 4 領収書貼付用紙に添付して提出してください。なお、按分により政務活動費の支出を行った場合には、領収書貼付用紙の所定の欄に按分に係る必要事項を記載してください。

第5号の2様式(第7条関係)

政務活動費領収書貼付用紙

議員氏名(会派名)	日本共産党京都府議会議員団	整理番号	155		
費目	調査研究費・研修費・広報広報費・要請陳情等活動費・会議費・資料作成費・資料購入費・事務所費・事務費・人件費				
支払内容	天岩戸神社(大江町)災害現場調査 高速代				
支払金額	3,970	按分率	100%	計上額	3,970
按分率の考え方					
備考	水谷議員				

(領収書は、重

2/
23

ご利用ありがとうございます。



料金所では一旦停車してください。

領収書

料金所 楠本線

TEL 0771-25-2955
4月1日から近畿道・阪和道・西名阪道等では、出口でETC対応料金を課内します。詳しくはWEBサイトをご覧ください。

21年 2月23日 8時35分
車種 普通

通行料金 ¥840-
(現金)

—入口料金所— 長岡京(北)
通行料金は消費税率10%対象です
西日本高速道路株式会社
大阪府大阪市北区堂島1-6-20
取扱番号203-01240826-00

ご利用ありがとうございます。



料金所では一旦停車してください。

領収書

料金所 八木本線

TEL 0771-42-3542
4月1日から近畿道・阪和道・西名阪道等では、出口でETC対応料金を課内します。詳しくはWEBサイトをご覧ください。

21年 2月23日 13時45分
車種 普通

通行料金 ¥730-
(現金)

—入口料金所— 京丹波みず区
通行料金は消費税率10%対象です
西日本高速道路株式会社
大阪府大阪市北区堂島1-6-20
取扱番号210-00111319-00

ご利用ありがとうございます。

京都府道路公社

料金所では一旦停車してください。

領収書

料金所 舞鶴大江

TEL 0779-83-0356

21年 2月23日 9時22分

車種 普通

通行料金 ¥1,560-
(現金)

—入口料金所— 八木本線
通行料金は消費税率10%対象です
取扱番号202-00130845-00

ご利用ありがとうございます。



料金所では一旦停車してください。

領収書

料金所 長岡京(北)

TEL 075-952-5186
4月1日から近畿道・阪和道・西名阪道等では、出口でETC対応料金を課内します。詳しくはWEBサイトをご覧ください。

21年 2月23日 14時05分

車種 普通

通行料金 ¥840-
(現金)

—入口料金所— 楠本線
通行料金は消費税率10%対象です
西日本高速道路株式会社
大阪府大阪市北区堂島1-6-20
取扱番号203-00321956-00

(調査研究費・研修費・広聴広報費・要請陳情等活動費・会議費・事務費)

支 払 証 明 書

整理 番号	支払年月日	支払額 (円)	支 払 先	使途及び内容	備 考
156	2021/2/25	3,219	島田議員	美山診療所についての聞き取り調査 ガソリン代 87Km(自宅⇄南丹市美山町)	
計		3,219			

上記のとおり相違ないことを証明します。

2021年 2月 26日

会派・議員名 日本共産党京都府議会議員団
 団長 原田 完

- 1 使途項目ごとに作成し、会計帳簿の整理番号順に記載してください。
- 2 1行程ごと又は1日ごとに作成してください。
- 3 支払証明書の対象は、ア 自動券売機で購入する切符代(特急料金、座席指定料金等運賃の他に特別の費用が伴うものを除く。)及び路線バス運賃、イ ICOCA等の交通系ICカードで乗車した場合の運賃(アと同範囲のものに限る。)、ウ ガソリン代で距離数により計上する場合(1km:37円)です。
- 4 領収書貼付用紙に添付して提出してください。なお、按分により政務活動費の支出を行った場合には、領収書貼付用紙の所定の欄に按分に係る必要事項を記載してください。

(調査研究費・研修費・広聴広報費・要請陳情等活動費・会議費・事務費)

支払証明書

整理番号	支払年月日	支払額(円)	支払先	使途及び内容	備考
157	2021/2/25	3,774	光永議員	美山診療所についての聞き取り調査 ガソリン代102Km(自宅⇄南丹市美山町)	
計		3,774			

上記のとおり相違ないことを証明します。

2021年 2月 26日

会派・議員名 日本共産党京都府議会議員団
団長 原田 完

- 1 使途項目ごとに作成し、会計帳簿の整理番号順に記載してください。
- 2 1行程ごと又は1日ごとに作成してください。
- 3 支払証明書の対象は、ア 自動券売機で購入する切符代(特急料金、座席指定料金等運賃の他に特別の費用が伴うものを除く。)及び路線バス運賃、イ ICOCA等の交通系ICカードで乗車した場合の運賃(アと同範囲のものに限る。)、ウ ガソリン代で距離数により計上する場合(1km:37円)です。
- 4 領収書貼付用紙に添付して提出してください。なお、按分により政務活動費の支出を行った場合には、領収書貼付用紙の所定の欄に按分に係る必要事項を記載してください。

第5号の2様式 (第7条関係)

政務活動費領収書貼付用紙

議員氏名(会派名)	日本共産党京都府議会議員団	整理番号	159		
費目	調査研究費・研修費・広報広報費・要請陳情等活動費・会費・資料作成費・資料購入費・事務所費・事務費・人件費				
支払内容	中小企業家同友会との懇談 駐輪代				
支払金額	200	按分率	100%	計上額	200
按分率の考え方					
備考	西脇議員				

(領収書は、重ならないように貼付してください。)

3/8

◀投入方向 駐車券・領収書

三井のリパーク

01 #15488 K 21-03-08 09:49
 01 K 200円 21-03-08 11:35
 領収金額 上段→入庫日時 下段→出庫日時

① 駐車券ご利用注意点 ②

- 駐車券は出庫時に必要となります。券の紛失にご注意ください。紛失しますと所定の損失料金を申し受けます。
- 駐車券を強硬に近づけたり折損・汚損しますと精算が出来なくなる事がありますのでご注意ください。
- 場内での事故・災害・盗難等につきましては、一切の責任を負いません。RCD66

京都 経済センター

第5号の2様式（第7条関係）

政務活動費領収書貼付用紙

議員氏名(会派名)	日本共産党京都府議会議員団	整理番号	160		
費目	調査研究費・研修費・広報広報費・要請陳情等活動費・会議費・資料作成費・資料購入費・事務所費・事務費・人件費				
支払内容	彌栄自動車でコロナ影響の聞き取り タクシー代				
支払金額	620	按分率	100%	計上額	620
按分率の考え方					
備考	事務局 ■■■■				

(領収書は、重ならないように貼付してください。)

3/9

領収証

毎度ご乗車ありがとうございます。

車両番号 4188号

2021年03月09日

乗車料金

¥620円

上記の通り正に領収致しました。

KT 株式会社(八条営業所)

京都市南区八条大通大宮西入ル八条町

420-5

TEL 075-681-3301

烏丸五条 → 五条壬生川

(調査研究費・研修費・広聴広報費・要請陳情等活動費・会費・事務費)

支払証明書

整理番号	支払年月日	支払額(円)	支払先	使途及び内容	備考
161	2021/3/12	3,219	島田議員	美山診療所についての聞き取り調査 ガソリン代87Km(自宅⇄南丹市美山町)	
計		3,219			

上記のとおり相違ないことを証明します。

2021年 3月 18日

会派・議員名 日本共産党京都府議会議員団
団長 原田 亮

- 1 使途項目ごとに作成し、会計帳簿の整理番号順に記載してください。
- 2 1行程ごと又は1日ごとに作成してください。
- 3 支払証明書の対象は、ア 自動券売機で購入する切符代(特急料金、座席指定料金等運賃の他に特別の費用が伴うものを除く。)及び路線バス運賃、イ ICOCA等の交通系ICカードで乗車した場合の運賃(アと同範囲のものに限る。)、ウ ガソリン代で距離数により計上する場合(1km:37円)です。
- 4 領収書貼付用紙に添付して提出してください。なお、按分により政務活動費の支出を行った場合には、領収書貼付用紙の所定の欄に按分に係る必要事項を記載してください。

活動報告書

No. 162, 163

会派・議員名 日本共産党京都府議会議員団

費目	<input checked="" type="checkbox"/> 調査研究費 研修費・広聴広報費・要請陳情等活動費・会議費		
報告事項	北陸新幹線延伸問題についての調査		
年月日	2021年3月14日(日)		
場所	別紙添付		
対象者	別紙添付		
目的	別紙添付		
内容	別紙添付		
結果・成果等	別紙添付		
活動に要 した支出	支出内容	計上額(円)	内訳等
	ガソリン代	13,579	162
	高速代	1,440	163
	当該活動に関して政務活動費に計上した合計経費		15,019円
領収書整理番号	162, 163		
備考			

注 該当する政務活動費の費目の項目に○印を付けてください。

北陸新幹線延伸問題の調査結果について

- 日時 2021年3月14日(日)
- 場所 京都府右京区京北町山国
京都府南丹市美山町田歌の北陸新幹線延伸ルート上にあたる町内
福井県敦賀市の敦賀駅建設の工事現場、池美川湿原周辺
- 目的 敦賀～新大阪間の北陸新幹線延伸が、2023年にも着工される計画である。2020年12月から住民不在のまま「ルート予定地」の環境アセスメント調査が進められている。コロナ禍のもと、府民の暮らしを最優先にしなければならないときに、多額の税金をつぎ込む新幹線延伸ルート上に住む住民の方々の具体的な意見を聞く。
- 参加者 京北山国地区の方、美山町田歌地区の方、木村喜美子敦賀市会議員、島田敬子京都府会議員、山内佳子京都府会議員、事務局・XXXXXXXXXX
- 内容 ○新幹線延伸が予想されるルートに、南丹市美山町田歌区、京都市右京区京北町山国の地域があり、いずれも環境問題や工事に対する残土問題などで、環境アセスメントの受け入れを両自治会は拒否しているため、具体的な意見を聞いた。
○建設費の見込みは2兆1000億円と言われているが、京都府や府内自治体の負担額は不明である。木村市議より、金沢から敦賀の新幹線延伸工事で、入札不調やトンネル工事の遅れなどで、昨年11月に2880億円も増額となった実態を聞き、敦賀駅周辺の工事の進捗状況や、池美川湿原周辺の水枯れ状況など現地調査した。
- 結果・成果 北陸新幹線工事は入札不調やトンネル工事の遅れなどが要因で建設が遅れ、建設費も増額となっている。JR敦賀駅は新幹線駅が3階、特急が2階、在来線が1階で、大きな駅舎の建設が進められていた。しかも、高速道路の上を通過するために20メートル以上の駅舎が建設されている。
すでに工事が進んでいる敦賀市では、農業用水の水枯れなどの被害も発生している。美山町田歌や京北町山国でも、飲料水や農業用水に影響がでるのではないかとの不安の声や、残土を運ぶために大型車両が10年以上も、狭い山間部を通るならこの地域には住めないなどの声が寄せられている。さらに、美山町田歌の住民の方々は、京都府・京都市・南丹市・鉄道建設運輸施設整備支援機構にも環境アセスメントの中止とともに、北陸新幹線延伸計画の中止を求めている。引き続き、6月議会でも新幹線延伸計画の中止を求めていく。

(調査研究費・研修費・広聴広報費・要請陳情等活動費・会議費・事務費)

支払証明書

整理番号	支払年月日	支払額(円)	支払先	用途及び内容	備考
162	2021/3/14	13,579	山内議員	北陸新幹線延伸問題についての調査 ガソリン代367Km(自宅→京北山国→美山町田歌→敦賀駅周辺→池見川湿原→自宅)	
計		13,579			

上記のとおり相違ないことを証明します。

2021年 3月 16日

会派・議員名 日本共産党京都府議会議員団
 団長 原田 完

- 1 用途項目ごとに作成し、会計帳簿の整理番号順に記載してください。
- 2 1行程ごと又は1日ごとに作成してください。
- 3 支払証明書の対象は、ア 自動券売機で購入する切符代(特急料金、座席指定料金等運賃の他に特別の費用が伴うものを除く。)及び路線バス運賃、イ ICOCA等の交通系ICカードで乗車した場合の運賃(アと同範囲のものに限る。)、ウ ガソリン代で距離数により計上する場合(1km:37円)です。
- 4 領収書貼付用紙に添付して提出してください。なお、按分により政務活動費の支出を行った場合には、領収書貼付用紙の所定の欄に按分に係る必要事項を記載してください。

第5号の2様式(第7条関係)

政務活動費領収書貼付用紙

議員氏名(会派名)	日本共産党京都府議会議員団	整理番号	/63		
費目	調査研究費・研修費・広報広報費・要請陳情等活動費・会議費・資料作成費・資料購入費・事務所費・事務費・人件費				
支払内容	北陸新幹線延伸問題についての調査 高速料金				
支払金額	1,440	按分率	100%	計上額	1,440
按分率の考え方					
備考	山内議員				

(領収書は、重ならないように貼付してください。)

3/14

ご利用ありがとうございます。



料金所では一旦停車してください。

利用証明書

料金所 敦賀

お問い合わせは、中日本お客さまセンター
フリーダイヤル 0120-922-229
上記番号をご使用になれないお客さまは
TEL 052-223-0333(有料)

21年 3月14日12時51分

車種 軽二

割引前料金 ¥1,030-
割引△ ¥310-

ご利用額 ¥720-

(外払)

-入口料金所- 小浜
ETC 有効期限22年 7月
会員番号(支払 - 1回払い)
*****83120008
通行料金は消費税10%対象です。
中日本高速道路株式会社
愛知県名古屋市中区錦2-18-19
取扱番号202-00581221-19

ご利用ありがとうございます。



料金所では一旦停車してください。

利用証明書

料金所 小浜

TEL 0770-56-2590
4月1日から近畿道・阪和道・西名阪道等
は、出口でETC対応料金を課内します。
詳しくはWEBサイトをご覧ください。

21年 3月14日16時18分

車種 軽二

割引前料金 ¥1,030-
割引△ ¥310-

ご利用額 ¥720-

(外払)

-入口料金所- 敦賀
ETC 有効期限22年 7月
会員番号(支払 - 1回払い)
*****83120008
通行料金は消費税10%対象です
西日本高速道路株式会社
大阪府大阪市北区堂島1-6-20
取扱番号208-00341545-19

(調査研究費・研修費・広聴広報費・要請陳情等活動費・会議費・事務費)

支 払 証 明 書

整理番号	支払年月日	支払額(円)	支払先	使途及び内容	備考
164	2021/3/24	2,812	島田議員	亀岡産廃処理場問題の調査 ガソリン代78km (自宅→JA亀岡西支店→南丹保健所→自宅)	
計		2,812			

上記のとおり相違ないことを証明します。

2021年 3月 26日

会派・議員名 日本共産党京都府議会議員団
 団長 原田 完



- 1 使途項目ごとに作成し、会計帳簿の整理番号順に記載してください。
- 2 1行程ごと又は1日ごとに作成してください。
- 3 支払証明書の対象は、ア 自動券売機で購入する切符代(特急料金、座席指定料金等運賃の他に特別の費用が伴うものを除く。)及び路線バス運賃、イ ICOCA等の交通系ICカードで乗車した場合の運賃(アと同範囲のものに限る。)、ウ ガソリン代で距離数により計上する場合(1km:37円)です。
- 4 領収書貼付用紙に添付して提出してください。なお、按分により政務活動費の支出を行った場合には、領収書貼付用紙の所定の欄に按分に係る必要事項を記載してください。

(調査研究費・研修費・広報広報費・要請陳情等活動費・会議費・事務費)

支払証明書

整理番号	支払年月日	支払額(円)	支払先	使途及び内容	備考
165	2021/3/24	2,627	山内議員	亀岡産廃処理場問題の調査 ガソリン代71km (自宅→JA亀岡西支店→南丹保健所→自宅)	
計		2,627			

上記のとおり相違ないことを証明します。

2021年 3月 26日

会派・議員名 日本共産党京都府議会議員団
 団長 原田 完

- 1 使途項目ごとに作成し、会計帳簿の整理番号順に記載してください。
- 2 1行程ごと又は1日ごとに作成してください。
- 3 支払証明書の対象は、ア 自動券売機で購入する切符代(特急料金、座席指定料金等運賃の他に特別の費用が伴うものを除く。)及び路線バス運賃、イ ICOCA等の交通系ICカードで乗車した場合の運賃(アと同範囲のものに限る。)、ウ ガソリン代で距離数により計上する場合(1km:37円)です。
- 4 領収書貼付用紙に添付して提出してください。なお、按分により政務活動費の支出を行った場合には、領収書貼付用紙の所定の欄に按分に係る必要事項を記載してください。

第5号の2様式(第7条関係)

政務活動費領収書貼付用紙

議員氏名(会派名)	日本共産党京都府議会議員団	整理番号	166		
費目	調査研究費・研修費・広報広報費・要請陳情等活動費・会費・資料作成費・資料購入費・事務所費・事務費・人件費				
支払内容	亀岡産廃処理場問題の調査 高速代				
支払金額	1,050	按分率	100%	計上額	1,050
按分率の考え方					
備考	小内議員				

(領収書は、重ならないように貼付してください。)

3/24

ご利用ありがとうございます。



料金所では一旦停車してください。

ご利用ありがとうございます。



料金所では一旦停車してください。

ご利用ありがとうございます。



料金所では一旦停車してください。

利用証明書

料金所 楠本線
TEL 0771-25-2955
4月1日から近畿道・東海道・西名高速等では、出口でETC対応額料金を案内します。詳しくはWEBサイトをご覧ください。

21年 3月24日 12時50分
車種 軽二

通行料金 ¥420-
(外払)

-入口料金所- 首掛
ETC 有効期限22年 7月
会員番号(支払 - 1回払い)
*****89120008
通行料金は消費税率10%対象です
西日本高速道路株式会社
大阪府大阪市北区堂島1-6-20
取扱番号207-01991245-00

利用証明書

料金所 八木本線
TEL 0771-42-3542
4月1日から近畿道・東海道・西名高速等では、出口でETC対応額料金を案内します。詳しくはWEBサイトをご覧ください。

21年 3月24日 16時27分
車種 軽二

通行料金 ¥210-
(外払)

-入口料金所- 八木西
ETC 有効期限22年 7月
会員番号(支払 - 1回払い)
*****89120008
通行料金は消費税率10%対象です
西日本高速道路株式会社
大阪府大阪市北区堂島1-6-20
取扱番号212-00281626-00

利用証明書

料金所 香掛
TEL 075-391-6747
4月1日から近畿道・東海道・西名高速等では、出口でETC対応額料金を案内します。詳しくはWEBサイトをご覧ください。

21年 3月24日 18時45分
車種 軽二

通行料金 ¥420-
(外払)

-入口料金所- 楠本線
ETC 有効期限22年 7月
会員番号(支払 - 1回払い)
*****89120008
通行料金は消費税率10%対象です
西日本高速道路株式会社
大阪府大阪市北区堂島1-6-20
取扱番号206-09681640-00

(調査研究費・研修費・広聴広報費・要請陳情等活動費・会議費・事務費)

支払証明書

整理番号	支払年月日	支払額(円)	支払先	使途及び内容	備考
167	2021/3/24	3,441	■■■■■	亀岡産廃処理場問題の調査 ガソリン代 93km(府庁→JA亀岡西支店→南丹保健所→府庁)	
計		3,441			

上記のとおり相違ないことを証明します。

2021年 3月 26日

会派・議員名 日本共産党京都府議会議員団
 団長 原田 完

- 1 使途項目ごとに作成し、会計帳簿の整理番号順に記載してください。
- 2 1行程ごと又は1日ごとに作成してください。
- 3 支払証明書の対象は、ア 自動券売機で購入する切符代(特急料金、座席指定料金等運賃の他に特別の費用が伴うものを除く。)及び路線バス運賃、イ ICOCA等の交通系ICカードで乗車した場合の運賃(アと同範囲のものに限る。)、ウ ガソリン代で距離数により計上する場合(1km:37円)です。
- 4 領収書貼付用紙に添付して提出してください。なお、按分により政務活動費の支出を行った場合には、領収書貼付用紙の所定の欄に按分に係る必要事項を記載してください。

第5号の2様式(第7条関係)



政務活動費領収書貼付用紙

議員氏名(会派名)	日本共産党京都府議会議員団	整理番号	168
費目	調査研究費・研修費・広報広報費・要請陳情等活動費・会議費・資料作成費・資料購入費・事務所費・事務費・人件費		
支払内容	亀岡産廃処理場問題の調査 高速代		
支払金額	1,420-	按分率	100% 計上額 1,420-
按分率の考え方			
備考	事務局		

3/24

(領収書は、重ならないように貼付してください。)

<p>ご利用ありがとうございます。 利用証明書</p>  <p>料金所(自) 沓掛 料金所(至) 篠本線</p> <p>21年 3月24日 12時48分</p> <hr/> <p>通行料金 ¥420- (ETCクレジット)</p> <p>車種 5</p> <p>取扱番号 A15103-248709-932924</p> <p><small>※通行料金は消費税率10%対象です。 ※本利用証明書はETC利用照会サービスで印字されたものです。</small></p>	<p>ご利用ありがとうございます。 利用証明書</p>  <p>料金所(自) 亀岡 料金所(至) 亀岡</p> <p>21年 3月24日 14時59分</p> <hr/> <p>通行料金 ¥160- (ETCクレジット)</p> <p>車種 5</p> <p>取扱番号 A15103-248749-444526</p> <p><small>※通行料金は消費税率10%対象です。 ※本利用証明書はETC利用照会サービスで印字されたものです。</small></p>	<p>ご利用ありがとうございます。 利用証明書</p>  <p>料金所(自) 八木西 料金所(至) 八木西</p> <p>21年 3月24日 15時5分</p> <hr/> <p>通行料金 ¥210- (ETCクレジット)</p> <p>車種 5</p> <p>取扱番号 A15103-248750-403023</p> <p><small>※通行料金は消費税率10%対象です。 ※本利用証明書はETC利用照会サービスで印字されたものです。</small></p>
--	---	--

<p>ご利用ありがとうございます。 利用証明書</p>  <p>料金所(自) 八木西 料金所(至) 八木本線</p> <p>21年 3月24日 16時26分</p> <hr/> <p>通行料金 ¥210- (ETCクレジット)</p> <p>車種 5</p> <p>取扱番号 A15103-248772-166228</p> <p><small>※通行料金は消費税率10%対象です。 ※本利用証明書はETC利用照会サービスで印字されたものです。</small></p>	<p>ご利用ありがとうございます。 利用証明書</p>  <p>料金所(自) 篠本線 料金所(至) 沓掛</p> <p>21年 3月24日 16時39分</p> <hr/> <p>通行料金 ¥420- (ETCクレジット)</p> <p>車種 5</p> <p>取扱番号 A15103-248777-122028</p> <p><small>※通行料金は消費税率10%対象です。 ※本利用証明書はETC利用照会サービスで印字されたものです。</small></p>
--	--

(調査研究費・研修費・広聴広報費・要請陳情等活動費・会議費・事務費)

支払証明書

整理番号	支払年月日	支払額(円)	支払先	使途及び内容	備考
169	2021/3/25	3,219	島田議員	美山診療所についての聞き取り調査 ガソリン代87Km(自宅⇄南丹市美山町)	
計		3,219			

上記のとおり相違ないことを証明します。

2021年 3月 30日

金派・議員名 日本共産党京都府議会議員団
 団長 原田 完

- 1 使途項目ごとに作成し、会計帳簿の整理番号順に記載してください。
- 2 1行程ごと又は1日ごとに作成してください。
- 3 支払証明書の対象は、ア 自動券売機で購入する切符代(特急料金、座席指定料金等運賃の他に特別の費用が伴うものを除く。)及び路線バス運賃、イ ICOCA等の交通系ICカードで乗車した場合の運賃(アと同範囲のものに限る。)、ウ ガソリン代で距離数により計上する場合(1km:37円)です。
- 4 領収書貼付用紙に添付して提出してください。なお、按分により政務活動費の支出を行った場合には、領収書貼付用紙の所定の欄に按分に係る必要事項を記載してください。

活動報告書

No. 170, 171, 172

会派・議員名 日本共産党京都府議会議員団

費目	調査研究費・研修費・広報広報費・要請陳情等活動費・会議費		
報告事項	タクシー協会との懇談		
年月日	2021年3月27日(土)		
場所	協同組合しんまち A室(京都市下京区)		
対象者	公益社団法人京都府タクシー協会： 原田完府議、西脇郁子府議、浜田良之府議、西山頌秀府議 鞍田恵二衆院議員、井上けんじ市議		
目的	新型コロナウイルス感染拡大によるタクシー業界の現状と要望の聞き取り		
内容	足立専務より、コロナ禍でのタクシー業界の動向を紹介してもらい、府議会・国会での対策状況を報告した。協会からの京都府・京都市への要望も頂いた。		
結果・成果等	国がタクシーの休車数を決めて保障すべきであること、タクシー業界そのものが公共交通であることを再認識することができた。コロナ禍のもとで、府民の足であるタクシー協会を守るために、運転手へのPCR検査の速やかな実施など具体的な政策を府に求めて行く。		
活動に要した支出	支出内容	計上額(円)	内訳等
	会議室使用料	3,500	
	駐車料	1,500	西山議員、
	当該活動に関して政務活動費に計上した合計経費		5,000円
領収書整理番号	170, 171, 172		
備考			

170

171 172

注 該当する政務活動費の費目の項目に○印を付けてください。

第5号の2様式（第7条関係）

政務活動費領収書貼付用紙

議員氏名(会派名)	日本共産党京都府議会議員団	整理番号	170		
費目	調査研究費・研修費・広報広報費・選挙運動等活動費・会費・資料作成費・資料購入費・事務所費・事務費・人件費				
支払内容	タクシー協会との懇談 会議室使用料				
支払金額	3,500	按分率	100%	計上額	3,500
按分率の考え方					
備考					

(領収書は、重ならないように貼付してください。)

3/27

日本共産党京都府議会議員団様

2024.3.27日

但 会議室使用料 A室午後

上記正に領収いたしました。

内訳

支払金額

消費税額等(%)

京都府京都市中京区新町通七条下る東塩小路町

協同組合

第5号の2様式(第7条関係)

政務活動費領収書貼付用紙

議員氏名(会派名)	日本共産党京都府議会議員団	整理番号	174		
費目	調査研究費・研修費・広報広報費・要請陳情等活動費・会議費・資料作成費・資料購入費・事務所費・事務費・人件費				
支払内容	京丹後市学校統廃合問題の聞き取り調査 高速代				
支払金額	4,660	按分率	100%	計上額	4,660
按分率の考え方					
備考	森下議員				

(領収書は)

3/27

ご利用ありがとうございます。
利用証明書



料金所(白) 大山崎
料金所(至) 篠木線

21年 3月27日
9時54分

割引前料金 ¥890-
割引△ ¥270
通行料金 ¥620-
(ETC/レゾット)

本種 1

取扱番号

A18103-279073-037523

※通行料金は消費税率10%対象です。
※本利用証明書はETC利用履歴サービスで印字されたものです。

019

ご利用ありがとうございます。
利用証明書

京都府道路公社

料金所(白) 八木木線
料金所(至) 宮津大橋立

21年 3月27日
11時13分

割引前料金 ¥1,870-
割引△ ¥160
通行料金 ¥1,710-
(ETC/レゾット)

本種 1

取扱番号

A18103-279090-815026

※通行料金は消費税率10%対象です。
※本利用証明書はETC利用履歴サービスで印字されたものです。

019

ご利用ありがとうございます。
利用証明書



料金所(白) 宮津大橋立木線
料金所(至) 八木木線

21年 3月28日
11時44分

割引前料金 ¥1,870-
割引△ ¥160
通行料金 ¥1,710-
(ETC/レゾット)

本種 1

取扱番号

A18103-288785-802924

※通行料金は消費税率10%対象です。
※本利用証明書はETC利用履歴サービスで印字されたものです。

019

ご利用ありがとうございます。
利用証明書



料金所(白) 篠木線
料金所(至) 大山崎

21年 3月28日
12時 8分

割引前料金 ¥890-
割引△ ¥270
通行料金 ¥620-
(ETC/レゾット)

本種 1

取扱番号

A18103-288789-424121

※通行料金は消費税率10%対象です。
※本利用証明書はETC利用履歴サービスで印字されたものです。

019

175

(調査研究費・研修費・広聴広報費・要請陳情等活動費・会議費・事務費)

支払証明書

整理番号	支払年月日	支払額(円)	支払先	使途及び内容	備考
175	2021-3-27	10,360	■■■■■	京丹後市・学校統廃合問題の聞き取り調査 往復ガソリン代【自宅～京丹後市丹後町～府庁、280km】	
計		10,360			

上記のとおり相違ないことを証明します。

2021年3月30日

会派・議員名 日本共産党京都府議会議員団
 団長 原田 完

- 1 使途項目ごとに作成し、会計帳簿の整理番号順に記載してください。
- 2 1行程ごと又は1日ごとに作成してください。
- 3 支払証明書の対象は、ア 自動券売機で購入する切符代(特急料金、座席指定料金等運賃の他に特別の費用が伴うものを除く。)及び路線バス運賃、イ ICOCA等の交通系ICカードで乗車した場合の運賃(アと同範囲のものに限る。)、ウ ガソリン代で距離数により計上する場合(1km:37円)です。
- 4 領収書貼付用紙に添付して提出してください。なお、按分により政務活動費の支出を行った場合には、領収書貼付用紙の所定の欄に按分に係る必要事項を記載してください。

第5号の2様式 (第7条関係)

政務活動費領収書貼付用紙

議員氏名(会派名)	日本共産党京都府議会議員団	整理番号	176		
費目	立研究費・研修費・広報広報費・要請陳情等活動費・会議費・資料作成費・資料購入費・事務所費・事務費・人件費				
支払内容	京丹後市学校統廃合問題 時以調査 高速代				
支払金額	4780円	按分率	100%	計上額	4780
按分率の考え方					
備考	事務局				

(領収書は、重ならないように貼付してください。)

3/27



料金所では一旦停車してください。

利用証明書

料金所 楠本線
TEL 0771-25-2355
4月1日から近畿道・阪和道・西名阪道等では、出口でETC対応料金を案内します。詳しくはWEBサイトをご覧ください。

21年 3月27日10時58分
車種 普通

通行料金 ¥520-

ご利用ありがとうございます。

京都市道路公社

料金所では一旦停車してください。

利用証明書

料金所 宮津天橋立本線
TEL 0772-22-2023

21年 3月27日11時55分
車種 普通

通行料金 ¥1,870-



料金所では一旦停車してください。

利用証明書

料金所 八木本線
TEL 0771-42-9542
4月1日から近畿道・阪和道・西名阪道等では、出口でETC対応料金を案内します。詳しくはWEBサイトをご覧ください。

21年 3月27日17時50分
車種 普通

通行料金 ¥1,870-



料金所では一旦停車してください。

利用証明書

料金所 菟掛
TEL 075-331-6747
4月1日から近畿道・阪和道・西名阪道等では、出口でETC対応料金を案内します。詳しくはWEBサイトをご覧ください。

21年 3月27日18時06分
車種 普通

通行料金 ¥520-

177

(調査研究費・研修費・広聴広報費・要請陳情等活動費・会議費・事務費)

支 払 証 明 書

整理番号	支払年月日	支払額(円)	支払先	使途及び内容	備考
177	2021/3/30	2,701	森下議員	宇治田原町産廃処理問題の調査 ガソリン代 73km(自宅→宇治田原町役場→府庁→自宅)	
計		2,701			

上記のとおり相違ないことを証明します。

2021年 3月 31日

会派・議員名 日本共産党京都府議会議員団
 団長 原田 完

- 1 使途項目ごとに作成し、会計帳簿の整理番号順に記載してください。
- 2 1行程ごと又は1日ごとに作成してください。
- 3 支払証明書の対象は、ア 自動券売機で購入する切符代(特急料金、座席指定料金等運賃の他に特別の費用が伴うものを除く。)及び路線バス運賃、イ ICOCA等の交通系ICカードで乗車した場合の運賃(アと同範囲のものに限る。)、ウ ガソリン代で距離数により計上する場合(1km:37円)です。
- 4 領収書貼付用紙に添付して提出してください。なお、按分により政務活動費の支出を行った場合には、領収書貼付用紙の所定の欄に按分に係る必要事項を記載してください。

費報広聴広

第9号様式(第7条関係)

2020年度 印刷物配布費用等説明書

会派・議員名

日本共産党京都府議会議員団

配布物(名称)		府会だより No. 341		規格	A4版16P					
配付先		事前登録者等		作成部数	11,000部					
		無	有	充当有の場合				備考		
				支出先・内容等	支出額(円)	按分率(%)	計上額(円)		領収番 整理 番号	
所要経費	印刷・作成費用	<input checked="" type="checkbox"/>	<input type="checkbox"/>			100%	0		2019年度に計上	
	封筒代	<input checked="" type="checkbox"/>	<input type="checkbox"/>			100%	0		2019年度に計上	
	封入封緘費用	<input type="checkbox"/>	<input checked="" type="checkbox"/>	洛北内職友の会	57,473	100%	57,473	178		
	送付等費用	<input type="checkbox"/>	<input checked="" type="checkbox"/>	株式会社 ウイングスマルコー	723,895	100%	723,895	179	8,715部を送付、残りは離 会報告会等で活用	
	送付等費用	<input checked="" type="checkbox"/>	<input type="checkbox"/>			100%	0			
			<input type="checkbox"/>	<input type="checkbox"/>				0		
			<input type="checkbox"/>	<input type="checkbox"/>				0		
同封物	政務活動費の 充当対象	<input type="checkbox"/>	<input type="checkbox"/>				0			
	政務活動費の 充当対象外	<input type="checkbox"/>	<input type="checkbox"/>		-	-	-	-		
合計				781,368	-	781,368	-			

注 配布物の印刷又は作成に係る業務委託に要する費用を計上していない場合であっても、当該配布物を添付してください。



府議会報告予算要求懇談会(2月20日)

◎目次◎

- 2P: 2月議会 代表質問 さこ祐仁
- 3P▶ 2月議会 代表質問 原田 究
- 4P 2月議会 一般質問 島田けい子
- 5P 2月議会 一般質問 ばばこうへい
- 6P▶ 2月議会 一般質問 山内よし子
- 7P 2月議会 先決議案討論 西山のぶひで
- 8P 予算特別委員会 知事総括質疑 西脇いく子
- 9P▶ 予算特別委員会 知事総括質疑 さこ祐仁
- 10P▶ 2月議会 意見書案討論 西山のぶひで
- 11P▶ 2月議会 決議・意見書、請願、議案の議決結果
- 12P▶ 2月議会 議案討論 みつなが敦彦
- 13P▶ 新型コロナウイルス感染症対策補正予算が成立
- 14P▶ 2月議会を終えて
- 16P▶ 府立京都スタジアムの建設費問題



新型コロナウイルス対策強化を求める
懇談会(3月28日西条河原町)



公立・公的病院「再検証要請通知」
に関する申し入れ(1月9日)

日本共産党京都府会議員団

府会だより

2020年
2月定例会

編集・発行 / 日本共産党京都府会議員団

TEL 075(414)5566 FAX 075(431)2918

〒602-8570 京都市上京区下立売通新町西入 京都府議会内

Eメール / giindan@jcp-kyotofukai.gr.jp

ホームページ / <http://www.jcp-kyotofukai.gr.jp/>

発行責任者 / 柳井 義行

Spring 2020 No. 341



2020年2月議会 代表質問

2月18日

さこ 祐仁議員
(京都市上京区)

公共サービスの規制緩和・民営化許さない 自治体の公的責任果たす府政への転換を

京都のまちをわし・観光政策転換 北陸新幹線延伸計画の中止を

国・府・市のインバウンド政策によつて、「オーパーツーリズム」「観光公害」が大きな問題となり、市長選挙では81%の市民が「ホテルは規制すべき」、69%が「建築物の高さ規制緩和に反対」と報道されました。「今進められているホテル誘致計画

は地域経済に効果がないばかりか、住環境の悪化、地域コミュニティの崩壊などまちをわしを進めている」と府の姿勢を批判しました。

さらに、北陸新幹線延伸計画では、市民の6割が反対している問題を指摘。自治体の建設費用負担を明らかにせず推進している問題を批判し、中止を求めました。

「舞鶴パーム油発電所 計画」中止を

日立造船が運営する国内最大規模のパーム油発電所が、舞鶴市喜多地区に計画されています。住民説明会では、騒音や悪臭などの影響から反対意見が続出しています。府は、「バイオマス発電を進める」としてきましたが、実際には前知事がパーム油発電所建設を日立造船に要請してきたことが明らかになっています。

さこ議員は、温室効果ガスを大量に排出するパーム油発電所計画を中止するよう求めました。知事は、「環境への配慮や住民への理解が前提となる」と答弁しましたが、喜多地区の住民の9割が反対しており、中止

すべきです。

府営住宅に「民間参入」やめよ

京都市域の府営住宅の管理運営を(株)東急コミュニティに委託する提案がありました。本来、住民の福祉増進を目的としている公の施設の管理を、民間営利業者に委ねるべきではありません。知事は、「選定審査会で管理業務の実施や住民サービスの向上が期待できることが評価された」などと答弁しましたが、さこ議員は、「住宅供給公社の現行制度で問題は感じ

ていない。変える必要はない」との入居者の意見も紹介し、(株)東急コミュニティの管理実績を評価したことの説明はつかないと強調しました。

中東へ自衛隊派遣 日米軍事一体化やめよ

日本政府は12月27日、自衛官260名と護衛艦他の中東派遣を閣議決定し、米軍と自衛隊が情報を共有しあう形で有志連合の作戦を補完しています。日弁連や日本YMCA等が反対デモを呼びかけ、「中東海域等への自衛隊派遣に反対する」抗議声明を発表しました。さこ議員は、憲法9条に基づいて平和解決を関係各国に働きかけるのが日本の役割だと指摘しました。

疑問を終えて

府民の暮らしをしっかりと応援する 経済政策を

新型コロナウイルスの影響で、困りなりの京都の経済政策の弱点が露呈しました。成長戦略とされるインバウンド中心の観光政策は、外国人観光客の激減、キャンセル急増で、府内観光地や商店街もガラガラになり消費が落ち込んでいます。

また、京都の大企業は海外に生産拠点をつくりサプライチェーン(部品供給網)の活用で内部留保をため込んできましたが、それが今、深刻な事態を招いています。AI、IoTなどの先端技術を活用するベンチャー企業等への支援を積極的に行う一方、地元の中小零細企業には仕事が回らず、地域は疲弊。急激に京都経済は悪化し、府内各地から悲鳴が上がっています。

今こそ、地域経済を元気にする、循環型経済施策が必要です。

[さこ祐仁]

消費と景気の落ち込みを直視せよ

いのち、暮らし、地域経済を支える府の役割発揮を

日本経済は「危険水域」 中小零細企業への本腰 を入れた支援を

アベノミクスの失敗、消費税10%増税で消費が冷え込み、2019年10〜12月期の国内総生産（GDP）は、年換算で7.1%もの大幅減となりました。京都中小企業団体中央会の景況調査にも、「前年の3分の1」「回復の兆しが見えない」など、

悲観な声が寄せられています。

日本経済は「危険水域」に入りつつあり、中小零細企業への丁寧な支援が求められています。府の機関への専門相談員の配置、制度融資の保証料の減免制度、利便性の高い小口融資制度などを提案しました。

知事は、政府・日銀の見解を根拠に、「景気は」全体として緩やかに拡大」「個人消費の増加基調は維持されている」など、厳しい現実を見ない姿勢に終始しました。

第一次産業の振興、農山漁村の コミュニティ支援制度を

過疎地域の基幹産業として、農業をはじめとする第一次産業が重要な役割を果たしています。観光需要に頼ったイベント中心の「地方創生」ではなく、農山漁村に安心して住める政策こそ必要だとして、地域コミュニティ強化を支援する助成制度を求めました。

その上で、米作への戸別所得補償制度を創設すること、種子の安定供給を財政的に担保する種子条例を制定し、農民の権利を脅かす種苗法改

正に反対すること、集積倉庫への支援を強化し農業機械更新への補助制度の改善を図ることなどを提起しました。

命の水、地域医療を守れ。 文化財修復技術の継承へ助成を

府営水道は、各市町への過大な供給水量を見直してこなかったため、未使用分が4割（15億円）に上るなど、過大な施設整備に伴う負担が高いい水道料金の要因となってきまし

た。国・府の財政支援でこれを是正することが必要です。府は、府営水道3水系（宇治・木津・乙訓）の料金を統一し、宇治系の大増値上げを実施しようとしています。住民負担となる値上げをやめ、広域化や官民連携をトップダウンで進めないよう迫りました。

地域医療にかかわって、公的病院の再編・統廃合を強引に進める国の姿勢を厳しく批判しつつ、南丹市の美山診療所の医師確保など、府が役割を發揮するよう求めました。

問題を終えて

JMU(ジャパンマリンユナイテッド) 舞鶴での商船建造撤退は深刻

中国との貿易摩擦、消費税の増税、新型コロナウイルスの感染と、京都の経済は深刻な事態になっています。

舞鶴では基幹産業の新規造船が先細り、自衛隊の修理だけを行うという事業縮小が行われようとしています。舞鶴の造船は100年以上の歴史があり、船で最も重要な羽根（スクリューやタービン）について、蓄積された技術を持っています。新造船がなくなれば、これまで培われた技術が失われます。民間の造船には300人の従業員がおり、下請け事業所では300人以上働いていると思われる。これだけの雇用や事業所の消失で悲惨な事態が予想されます。

舞鶴だけの問題でなく、京都の経済全体にかかわる問題です。中小企業の経営と府民の暮らしを応援する政治へ頑張ります。 [原田 完]



2020年2月議会
代表質問
2月18日

.....
原田 完議員
(京都市中京区)

2月28日、29日、30日の3日間行われた「一般質問」が行われ、日本共産党からは、島田けい子、はらじゆん、い、山内よし子の各議員が質問に立ちました。



美山診療所の入院病床、医師複数体制の確保を

島田議員はまず、美山診療所の医療の存続・充実を願う住民から、1300名を越えて寄せられた署名のとりくみを紹介。南丹市の医療対策審議会で、入院病床の休床や介護事業・介護老人保健施設の別法人化が検討されていることに対して、「複数の医師体制で現在の機能を維持してほしい」という切実な声が出されていることを示しました。

そして、広大な中山間地域で医療を支える診療所について、①救急医療や在宅医療を支える医師複数体制を整えること、②府や南丹市が強力な財政支援をすること、③救急搬送や在宅医療の条件からも入院病床を確保すること、④新たなコスト増な

どが懸念される介護事業・老人保健施設の別法人化について協議内容を明らかにすることを求めて質問しました。

知事は、「適正な医療を受けられる体制を構築することは重要」としつつも、今後の運営については、審議会が出された「医師1人であっても持続可能な診療体制」や、「地域全体でのバックアップ体制の構築」などの意見を示すにとどまりました。

公立公的病院の再編統合、社会保障の大改悪ストップ

島田議員は、厚生労働省が全国440の公立公的病院に対して行った、ベッド削減や再編統合の「再検証」通知に対して、データ根拠の不透明さ、一方的な発表方法などに、各医療機関や関係団体から批判が相次いでいること、風評被害で人材確保や病院経営にも深刻な影響が出ていることを明らかにし、「再検証」リストの撤回を求めるべきと迫りました。理事者は、国の通知は「唐突一方的なもので、極めて遺憾」としつつも、提供された資料も参考にして「地域医療構想調整会議の中でさ

らに議論を深める」と述べるにとどまりました。

島田議員は、安倍政権がすすめている「全世代型社会保障」は、年金の大額削減、医療・介護の負担増と給付削減、病床削減、保育予算の削減など「全世代」に痛みを押し付けるものと批判。連続改悪の中止を求めました。また府の老人医療助成制度の窓口負担は、2割負担を元の1割負担に戻すなど負担軽減をはかるべきと追及しました。

理事者は、社会保障制度は「持続可能な安定的制度として次世代に引き継いでいくことが大切」と、これまでの立場からの答弁に終始しました。

質問を終えて

新型コロナウイルス感染症が京都においても広がりを見せるなか、国や地方自治体の役割が改めて問われるところとなっています。この間、京都府は感染症対策等の第一線で公衆衛生の業務を担う保健所の体制について、12か所あった府保健所を7か所に統合し、職員を100人近く削減しました。加えて、質問でも取り上げた全国の公立・公的病院の統合・縮小など、国は病床削減を強力に推し進めようとしています。効率化ありきで、住民の命や健康を守る保健医療体制を縮小する政策が何をもたらすか、今回の事態を見ても明らかです。当面、感染拡大防止、医療崩壊の事態を招かない対策の強化とともに、これまでのやり方をしっかり検証する必要があると考えます。

【島田けい子】



民医連申し入れ(3月2日)



ばばこうへい議員
(京都市伏見区)

子育て世代の 経済的負担軽減を

ばば議員は、京都総評が実施した生活実態調査の結果を示し、子どもの教育費が家計を圧迫している一方で、府民経済計算では府民一人当た

りの雇用者報酬が10年前に比べて年額約25万円減っているとして、中小零細企業への支援と一体で、労働者の賃金アップと子育てに係る経済的負担の軽減を求めました。
知事は「経済的不安の軽減が重要」としつつ、子育て支援については「全国トップクラスの制度を堅持している」と答弁しました。

子どもの医療費助成制度 の拡充を

府の子どもの医療費助成制度は、昨年9月に通院分の自己負担が月3000円から1500円に引き下げられましたが、自己負担月200

円の範囲は3歳未満のままとなっていきます。

ばば議員は、全国的にも大きく進めた子どもの医療費の無料化について、京都市長選のなかでの子育て世代の声を示し、府の新年度予算にその拡充が含まれていないと批判。中学校卒業まで無料に引き上げるよう求めました。

理事者は、「府は市町村を支え持続可能な制度としていく」との答弁に止まりました。

全員制の中学校給食の 実現へ府が責任果たせ

ばば議員が、京都市長選で要請の強かった全員制の中学校給食実施について質したところ、教育長は「3年間で5市1町の15中学校で全員制の中学校給食が実施された」と述べ、「全員制の給食になっていないのは京都市の課題」と答弁しました。また、子育て世代の負担軽減については「市町村が判断すべき」と答弁しました。

ばば議員は、全員制の中学校給食の実施は全国では当たり前になってきていると指摘。府はこれまで中学校給食の支援は、国に求めることとしていたことを批判し、「子育て環境日本一」を掲げる府こそ努力すべきと求めました。

設計労務単価引き上げが 建設労働者に届く 取り組みを

「建設職人基本法」に基づく京都府計画について、建設労働者の処遇改善と設計労務単価の引き上げが現場の建設労働者に届くよう、京都府の責任と取り組みを質しました。

理事者は、「賃金が引き上げられたと回答した企業の割合が低いため、実態把握に努める」と答弁しました。

ばば議員は、企業へ要請するだけでは改善しないと指摘し、建設労働者の処遇改善へ賃金条項を含む公契約条例の制定を求めました。

質問を終えて

市長選挙で大きな争点の一つになった「全員制の中学校給食の実施」「子どもの医療費の無償化の拡充」など、子育てにかかる経済的負担の軽減、そして建設労働者の処遇改善を求めて一般質問に立ちました。福山和人さんのタウンミーティングで出された、「(お弁当を)作りたくても作れない家庭があることをわかってほしい」など、お母さんたちの声も取り上げて迫りました。しかし、知事や理事者は「各市町村の判断」「国に支援を求める」と、これまでの答弁を繰り返しました。

ただ、かつて「絵に描いた餅」と言われた子どもの医療費無償化の拡充も、中学校での給食の実施も、知事は否定できません。建設従事者の処遇改善は待たなし、これも否定はできません。運動の積み重ねを感じながらの質問でした。
[ばばこうへい]



新型コロナウイルスの影響について
京都工業会聞きとり(3月5日)



山内よし子議員
(東京都港区)

教員への変形労働時間制の導入やめよ 正規教職員を増やし 少人数学級の実現を

山内よし子議員は、変形労働時間制の導入により、教員の長時間労働が助長される懸念を指摘し、長時間勤務の解消を求める立場で府の認識を質しました。

教育長は、変形労働制の導入により、休日のまとめとりができるとし、働き方改革の一つの選択肢として検討すると答弁しました。

山内議員は、すべての子どもたちに行き届いた教育を保障するため、府が国に対し教育予算の大規模増額を求め、教員の定数改善と少人数学級を実現するよう訴えました。

授業時間を縮減し 教員の負担軽減を

山内議員は、標準時間を大幅に

上回る現在の授業時数を短縮し、土曜授業のあり方を見直すことで、教員の負担軽減に取り組むよう求めました。

教育長は、「今後とも必要に応じて市町教育委員会に助言をする」との答弁に止まりました。

正規の教員の採用を

山内議員は、教員の過剰な働き方により、教師志望者が減少していること、臨時教員が見つからず教育に「穴が空く」深刻な事態がおこっていること、臨時教員の正規採用や年度当初からの産休代替の確保を求めましたが、教育長は、人件費の負担を理由に認めませんでした。

外国籍の子どもの 学習権の保障を

山内議員は、京都府において日本語指導が必要な児童の把握と、母国語で学ぶ環境整備も含めた支援の配置を求めました。

理事者は、京都府国際センターをはじめとする関係機関と連携し、支援充実に努めたいと述べるに止まりました。

高学費の解消と給付型 奨学金制度の創設を

山内議員は、高い学費返済によつ

て、学業に支障が出ている学生の実態を紹介し、大学の学費引き下げを国に求めるよう要求。就労奨学金返済一体型支援事業は中小企業の負担が多いとして、制度の見直しを求めました。また府独自の給付型奨学金制度、奨学金返済の利子補助制度の創設など、新たな財政措置を求めました。

知事は、大学の授業料は「社会経済状況等を総合的に勘案して設定されている」「また私立大学においても「独自の判断で設定をされている」と述べ、切実な願いに背を向けました。



LDA購願申し入れ(2月27日)

問題を終えて

「もう限界!!」の声 医療・介護・暮らし守るために全力

医療や介護の相談をお受けすることが増えています。先日、夜自宅の玄関前に、高齢女性の必死の姿がありました。老々介護で、ご主人は認知症で暴力をふるいます。傷だらけの女性は、結婚してから今まで「こんなに大変だった」と話してくれます。じっくり話を聞く中で、彼女の複雑な思いが少しは理解できるような気がするのです。「どうしたいのですか?」と尋ねると、「このままでは私が死んでしまう!! なんとか夫を入院させてほしい」ということでした。同じような思いをされている方はたくさんいらっしゃるのではないのでしょうか? 国は病院や施設から在宅へという流れを推し進めていますが、在宅介護の施策はどんどん削られています。ご一緒に、医療・介護・暮らしを守るために力を合わせていきましょう。ご相談はお気軽に。【山内よし子】



新型コロナウイルス感染 防止対策、中小企業への 支援策に全力を

西山議員は、PCR検査資機材、検査キット等の整備や、廃上が減少している中小企業等に対する補正予

算に賛成し、討論を行いました。

新型コロナウイルス感染症が世界中に拡大するなか、府内でも患者が確認され、府民に不安が広がり、マスクなどの品薄、観光客の激減による旅館や小売業への影響、アジア各国と流通をおこなっている産業界への影響などが懸念されていると述べました。

また議員団が1月31日に知事に対して緊急の申し入れをおこなったことを紹介し、あらためて今後も迅速な情報提供、検査・相談体制の強化、資機材の充足、緊急融資制度の周知徹底などを要望して討論としました。

討論を終えて

予算特別委員会で質問しました

新型コロナウイルスの感染が京都府内でも広がるなか、小中学校のいっせい休校にともない、学童保育などの施設でマスク・消毒液等が不足する事態が広がっています。医療機関や介護施設でも実情をお聞きし、対策を要望してきました。また経済対策についても、中小零細企業やフリーランス等の自営業者に支援が届くよう求めました。

また、学童保育所が「すし詰め」状態になっていること、小学校区内に学童保育所がなく、隣接校区の学童保育所に通っている児童が特権児童扱いされないことなどを指摘し、学童保育の拡充と指導員の処遇改善を求めました。また、4月から国が指導員の配置基準を改悪しましたが、保育の質の基準緩和につながらないように求めました。

【西山のぶひで】

福知山パーム油発電所調査

耐えられない騒音・悪臭被害。

稼働停止含む対策を

舞鶴市での大規模パーム油発電所建設が大問題になっていますが、2017年から稼働している福知山市の発電所では、周辺住民が悪臭・騒音等による健康被害を訴え、対策を求める請願が市議会で採択される事態となっています。被害実態について、2月24日に現地調査を行いました。

まず、福知山騒音悪臭対策推進会議の三谷義臣委員長の案内で、敷地境界での騒音と悪臭を確認。発電機は3基中1基の稼働でしたが、それでも頭の奥でうなるように響く音と、油が滴ったような臭いが気になります。夏になって風向きが変わると、とても耐えられないということでした。

その後、土師地区の公民館に移動し、三谷氏をはじめ地域の方から詳しい説明を聞きました。136人から集めた住民アンケートによると、「悪臭を感じて気分不快、ストレスを感じる」が75人、「騒音が耳について気になる。ストレス、精神不安」が52人など、多くの方が被害を訴えています。直近の住宅は二重窓に改

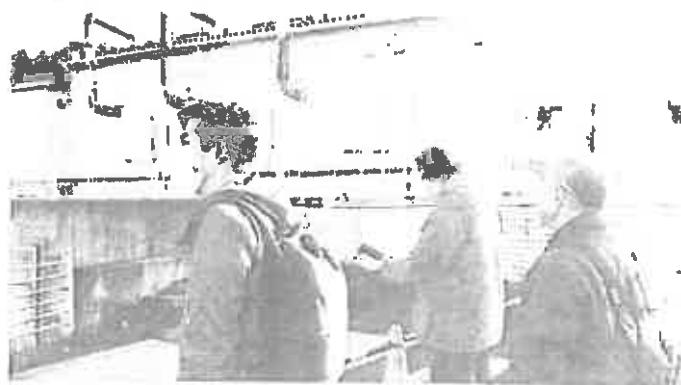

三谷氏(右端)の説明を聞く水谷議員と西山議員

修しましたが改善していません。「医師に引っ越しを勧められた」という人もいますが、「買い手がつかず引っ越しできない」ということでした。「近隣の方々には迷惑をかけない」などの約束が踏みとじられているのは明らかです。調査を踏まえ、府議会では被害の調査や事業者への指導を求めました。



西脇いく子議員
(京都府議会)

感染拡大防止へ、大規模災害に匹敵する対応を

西脇議員ははじめに、新型コロナウイルス感染症について、大規模災害に匹敵する対応が必要であると強調。感染拡大の防止は、福知山市民

病院の職員と入院患者への感染が判明したもとので、地域医療への影響や感染拡大への対応について質しました。また、PCR検査体制については、必要な検査資機材の調達等に不安があり、今後適切な確保体制が必要であることを指摘しました。

知事は、この間の対応策を述べ、福知山市民病院の問題については、新たな入院患者は周辺地域の医療機関に協力を依頼しており、府からも府内各病院や兵庫県に対して、患者の受け入れ等の協力要請を行ったこと、PCR検査機器の追加配備など、検査体制の強化をはかることを発表しました。

質問を終えて

新型コロナウイルス感染でも消費増税でも、だれ一人見捨てない!! 問われるのは府の役割です。

新型コロナウイルス感染の影響は、府内でも感染者が広がっています。臨時休校を余儀なくされた子どもたちや学校現場、医療、介護、企業などいたるところで大きな影響が広がっています。突然、卒業式もそこに長期に休まざるを得なくなった子どもたちや仕事ができなくなった保護者。キャンセル続きで明日の暮らしだけでなく営業も絶たれると悲鳴を上げておられる中小企業やフリーランス・業者の方々の声は切実です。

安倍首相の科学的知見もない場あたりの対策に加え、特措法改正まで強行しました。人権侵害、権利のはく奪などを許さず、府民の命と暮らしを守る府の役割が求められています。

京都府として府民の実態をきちんと把握し、誰一人見捨てない姿勢で、今回のウイルス対策に立ち向かうべきです。

西脇いく子

西脇議員は、民間検査機関や府立

医大・京大での検査を求めた上で、和歌山県の実例もあけて、医師が必要としたすべての人が緊急度に応じて適切な検査・治療を受けられるようにすること、住民の声をよく聞いて患者に混乱や不安がないようにする努力を求めました。また感染リスクの高い医療現場や高齢者施設等で、マスクや消毒液などの不足が極めて深刻であると、配布の際には、実情をしっかりと把握したうえで、全府的な対応をおこなうよう求めました。

学校休業に伴う

子どもたちへのフォローを

西脇議員は長期休校に伴う子どもたちの健康や、学習面等のフォロー、非正規教職員への雇用保障が必要であり、国の有給休暇制度や企業に助成金を支給する制度には該当しない保護者に対しても、支援を行うよう国に求めるとともに、府独自に支援を行う必要があると求めました。

フリーランスや自営業の人に対する休業補償が4100円というのはあまりに安く、対象外になる不安などもあるとし、国に対してさらなる財源確保政策を求めるよう訴えました。

休暇取得について知事は、雇用維持のための助成金の拡充を要望した

と述べましたが、「まずは国の緊急対応策が的確に実施されるようにし、必要に応じて国へ要望する」と表明するにとどまりました。

子育て支援には経済的 下支えこそ求められている

西脇議員は府が「子育て環境日本一」として風土づくりを強調しているが、若い世代や子育て世代の貧困と格差を解消し、「給食が食べられない」、「必要な医療が受けられない」等の課題を解決することこそが先決であると指摘。中学校までの子どもへの医療費無料化や中学校給食未実施自治体への支援、給付型奨学金制度創設など京都府独自の支援が必要だと迫りましたが、知事はこの間の施策を一般的に述べるにとどまりました。

人権制限を可能とする 法改正に反対

西脇議員は、公立・公的病院等の再編・統合計画の中止と府内の保健所体制の拡充を強く求めるとともに、国会で可決された「改正」新型コロナウイルス感染症特別措置法が広範な人権制限を可能にし、歯止めも発動要件も不明確であり、「改正」の撤回を求めるべきことを訴えました。



新型コロナウイルスの影響による中小企業・個人事業主への支援を

新型コロナウイルス感染症拡大にともなう、小・中・高校の一斉休校の要請、入国制限、イベント自粛などが相次ぎ、感染拡大を防止し、国民の生活を守っていくことが喫緊の課題となっています。さらには、旅館、飲食店等、お客さんの減少で取引が激減し、来客が減っても従業員への雇用は守らなければならないなどの深刻な状況が広がっているもので、店舗家賃や電気料金などの固定費、日々の営業の運転資金等を支援する緊急の対策が求められています。

さこ議員は、国が無利子・無担保の融資制度を創設したが、府の緊急支援制度を利用して中小企業については国の制度を適及して利用できるようにすること、雇用調整助成金の拡充、固定費助成制度の創

設、フリーランスなど個人事業主に對する損出補てんを行うよう求めました。

知事は、「国の緊急対応策として融資制度の支援が拡充された。活用について丁寧にサポートしていく」と答弁。さらに、特例で創設される「生活福祉資金貸付制度」の活用を進めていくと述べました。

地域経済を支える中小企業の支援を

昨年10月の消費税10%増税の影響で、10〜12月期の国内総生産（GDP）は、実質の年率換算でマイナス7.1%と大幅な落ち込みとなりました。内閣府の景気動向指数は、昨年8月以降5か月連続の悪化となっています。

さこ議員は、消費税増税による打撃に加え、新型コロナウイルス感染症により日本経済は大不況に陥りつつあると述べ、これまで「景気は緩やかな回復基調」としてきた知事の認識を質しました。

また、京都の多くの企業が中国製品を製造工程に組み込むサプライチェーンを利用して業績を伸ばしてきたが、米中貿易摩擦の長期化で打撃を受け、新型コロナウイルス感染症の世界的流行によってさらに急激に悪化しているとのべ、これまで成長戦略としてきた観光施設や宿泊施



新型コロナウイルス対策強化を求める宣伝（3月26日四條河原町）

設に影響が出ている問題を告発し、地域に根ざす伝統産業や商店街などの中小企業、零細業者への支援を求めました。

京都経済の現状認識について、知事は、「新型肺炎の影響による景気動向は厳しさを増している」とのべましたが、地域経済を支えていくために府が果たすべき役割については、従来の施策をくり返すにとどまらなかった。

JMUの造船事業撤退にともない労働者と地域経済を守るべき

舞鶴市で戦前から基幹産業の役割

を果たしてきた造船会社ジャパンマリンユナイテッド（JMU）が、船舶建造から撤退をするとの報道がありました。従業員約300人の配置転換だけに止まらず、16の協力企業やその他関連事業所への影響で、経済や雇用に深刻な影響を及ぼすことが明らかになっています。

さこ議員は、3世代にわたってJMUで働き、舞鶴市に住み続けている方々が多く、住宅ローン組んでいる労働者の人生設計が大きく変わってくることを指摘し、労働者の雇用や家族の暮らしを守り、地域経済を守る事は行政の責任だとのべました。

知事は、国、府、舞鶴市、経済界でJMU舞鶴事業所対策連絡会議を設置し、地元を全力でサポートしていくと答弁しましたが、その本気度が問われています。

さこ議員は、舞鶴市喜多地区で地元住民が反対しているパーム油発電所の建設について、温室効果ガスを大量に排出し、環境面だけでなく地域経済でも府は「雇用確保につながる」と推進していますが、その数はわずか35人であり、地元効果が乏しいと批判しました。



西山のぶひで議員は、3件の意見書案に賛成の立場で討論を行いました。

「学費・奨学金の負担軽減と若者の生活・雇用改善を求める意見書案」について、LDJA京都が実施した学生のアンケートより「毎日アルバイトをしなければ生活できない」「生活費が苦しく、食費を削らざるを得ない」など、高学費の負担の重さが、学生生活を圧迫している実態を紹介しました。

また、4月から実施される給付型奨学金制度は、大学独自の学費支援策を狭める動きにつながっていると、抜本的な教育予算の拡充が必要と指摘。さらに、ブラックバイト・ブラック企業対策など雇用改善を求めました。

西山議員は、自民・府民・公明三党派提案の「中高年のひきこもりに対する実効性ある支援と対策を求める意見書案」には賛成しましたが、中高年の引きこもりの数は、過

度の競争教育、非正規雇用などの新自由主義的政策を推し進めてきたことがあるとし、解決のために社会保障制度の充実こそ必要だと指摘しました。さらに、「新たな過疎対策法の策定に関する意見書案」について、過疎対策法は課題解決の時限立法であるにもかかわらず、自民党政権のもとでの大企業優遇と東京一極集中、市町村合併の押し付け、第一次産業への支援策の後退により、いっそう深刻な事態となっており、その責任は重大だと批判しました。その上で、家族農業・小規模農業の抜本的拡充を求めました。



新型コロナウイルス対策強化を求める宣伝 (3月26日四來河原町)

府警 職務に関連した不祥事続く

水谷 修 (宇治市・久御山町)



新聞報道では、昨年1年間で京都府警察官の逮捕者が6人、書類送検9人と異常に多かった。

特殊詐欺に絡み職務で知り合った高齢者に「お金を預かります」などと嘘を言って現金500万円を騙し取り、同様に別の男性から680万円を騙し取った詐欺事件。

知人である犯人に逮捕予定日など捜査情報を知らせる見返りに200万円を受け取った贈収賄事件。

数千万円分の被害の特殊詐欺事件に関する書類を捨てた捜査資料毀棄事件。

職務と密接に関連した事案も多く、警察としての信頼を失墜するものだが、十分な検証もしていなかった。

府警幹部は教養や研修強化を口にするが、その警察学校内での窃盗や大麻所持で警察学校の巡査が逮捕された。また、教養課係長・警部補が万引き容疑で警察学校内にて逮捕された。抜本的な対策が急務だ。

「子どもの相談体制を」一律休校問題で

森下よしみ (八幡市)



新型コロナウイルス対策で、学校が一律休校になり、子どもたちや保護者の中で不安が様々に起きています。予算特別委員会の教育委員会の書面審査で保護者や子どもの相談体制について質問しました。

「スクールカウンセラー・スクールソーシャルワーカーの出動も視野に入れて、いつでも困っているときに、子どもたちのSOSを受け止められる体制をつくって頂きたい」と求めました。担当課長は、「必要があれば、相談に乗れるようしっかり体制を整備していきたい」と約束しました。

同時に臨時休校中の非常勤職員の給与保障を要望。臨時休校になっている特別支援学校での給食実施についても対応を求めました。

2020年2月議会 決議・意見書

詳細は京都府議会HPを御覧下さい。

議案番号	議案名	提出日	所属	議決	賛成	反対	棄権	欠席	無効
第1号	新型コロナウイルス感染症対策の迅速かつ総合的な取組を求める決議	3月5日	全会派	原案可決	○	○	○	○	○
第1号	新型コロナウイルス感染症対策に関する意見書	3月19日	全会派	原案可決	○	○	○	○	○
第2号	中高年のひきこもりに対する実効性ある支援と対策を求める意見書	3月19日	自民・府民・公明	原案可決	○	○	○	○	○
第3号	新たな避難対策法の制定に関する意見書	3月19日	自民・府民・公明	原案可決	○	○	○	○	○
第4号	学費・奨学金の負担軽減と若者の生活・雇用改善を求める意見書	3月19日	共産党	否決	○	×	×	×	×

新型コロナウイルス感染症対策の迅速かつ総合的な取組を求める決議・新型コロナウイルス感染症対策に関する意見書は、全会派の理事が共同で提案し、全議員の賛成で採択されました。

2020年2月議会 請願審査結果

議案番号	提出日	内容	結果
第1149の1～4号	令和2年2月28日	学費・奨学金の負担軽減と若者の生活・雇用改善を求めることに関する請願	不採択

2020年2月議会 議案議決（反対したもの）

議案番号	議案名	提出日	議決	賛成	反対	棄権	欠席	無効
第1号	令和2年度京都府一般会計予算	3月19日	原案可決	×	○	○	○	○
第13号	令和2年度京都府水道事業会計予算	3月19日	原案可決	×	○	○	○	○
第17号	京都府知事等の損害賠償責任の一部免責に関する条例制定の件	3月19日	原案可決	×	○	○	○	○
第18号	京都府公立大学法人に係る地方独立行政法人法に基づく役員等の最低責任限度額を定める条例制定の件	3月19日	原案可決	×	○	○	○	○
第25号	京都府営水道の供給料金等に関する条例一部改正の件	3月19日	原案可決	×	○	○	○	○
第27号	行政手続法における特定の個人を識別するための番号の利用等に関する法律施行条例一部改正の件	3月19日	原案可決	×	○	○	○	○
第43号	指定管理者指定の件（公営住宅古田近衛団地等）	3月19日	原案可決	×	○	○	○	○
第45号	天ヶ瀬グムの建設（再開発）に関する基本計画の変更に関する意見について	3月19日	原案可決	×	○	○	○	○

子どもの安全な居場所を



成宮まり子（京都市西京区）

「新型コロナ対策」により、突如上から降ってきた学校一斉休校で、子どもにも保護者にも混乱と不安が広がっています。

わが家でも、高校生の長女は学年末試験延期に不満がふくらみ、小学1年生の弟は「休校」のニュースに喜んだのも束の間、親が仕事を休めない日は「学校緊急預かり」に行くことになり、「行きたくない」

「おなか痛い」と心折れた様子。なんとか数日で気持ちを立て直し、お弁当と自習ドリルを持って機嫌よく登校するようになりました。

どこの家庭・保護者も、「仕事を休めるのか？」「どこに預けるか？」など、一連の事態にあたふたです。

府民環境・厚生常任委員会では、子どもの安全な居場所確保について質し、学童保育や放課後デイ、子ども食堂など食事の支援、児童虐待防止など、「きめ細かな手立てや相談体制を」と求めたところです。

まだ先の見えない「コロナ」ですが、子どもや住民を守り支える自治体の役割発揮を求めています。



みつなが 敏行
(京都府左京区)

閉会本会議では、みつながが教職員が議案討論に立ちました。

まず、新型コロナウイルス感染症対策の「令和元年度京都府一般会計補正予算(第11号)」についてです。

ここには、中小企業や農林水産業者の当分の運転資金のための緊急支援補助金など、党議員団が強く求めてきた施策も含まれています。速やかで弾力的な執行を強く求めました。

そのうえで、新年度予算を含む8議案について反対しました。

「令和2年度京都府一般会計予算」の反対理由は6点です。

第一は、消費税増税等で实体经济が落ち込んでいるのに、家計や中小企業など、内需中心への政策転換が図られていないからです。法人住民税・法人事業税が59億円減少する一方、消費税増税分を87億円も見込むなど、消費税に頼った財政構造の歪みも懸念されます。

第二は、子育て支援や賃上げなど、暮らしの本格的な底上げに取り組んでいないからです。「子育て環境日本一」を標榜しつつ、子どもの医療費助成拡充の願いには応えず、学校給食は市町村任せ。老人医療助成制度の改悪で受給者を2万2千人も減らし、賃金規定を盛り込んだ公契約条例に背を向けています。

第三は、裾野の広い中小零細企業の支援ではなく、起業家の発掘と育成、成長分野への支援など新産業創出に力点を置き、府営住宅の管理をはじめ府の業務も民間に開放しようとしているからです。

第四は、開発型の府政へと本格的に舵を切り、舞鶴港国際埠頭の二期工事やエネルギー拠点化、JR向日町駅周辺再開発、新名神高速道路の6車線化等に伴う新たな開発など、国と一体に進めようとしているからです。

第五は、インバウンドの激減で打撃を受けているにもかかわらず、「食の京都」など観光・インバウンド頼みに固執しているからです。京都市内で進むまちづくりを前提に、府域への周遊を推進するやり方は問題です。

第六は、地域や基礎自治体を支え、持続可能な地域づくりを進める職員や組織の体制を弱めてきているからです。不安定雇用の解決と正規職員の増員、土木事務所や保健所の現場対応力の強化、振興局広域化の見直しなどが必要です。

みつなが議員はその上で、「自治

体戦略2040構想研究会報告」に示される広域化や官民連携等ではなく、住民福祉の増進、自律的で持続可能な地域を支える自治体こそ求められていると強調しました。

府営水道に関わる第13号及び第25号議案については、宇治系・木津系・乙訓系の料金統一で府民に新たな負担を求めるとともに、将来の広域化・民営化に向けた経営統合などを強引に迫る動きと一体である点を批判。京都市内の府営住宅の指定管理者を決定する第43号議案は、元の管理者である京都府住宅供給公社を外し、5年間で2億5000万円も高い管理費を示した株式会社東急コミュニケーションを選定した経過も異例であり、住宅供給公社の労働者の雇

用にも重大な影響を与えることから反対しました。

この他、「京都府知事等の損害賠償責任の一部免責に関する条例制定の件」及び「京都府公立大学法人に係る地方独立行政法人法に基づく役員等の最低責任限度額を定める条例制定の件」については、違法な財務会計行為に対する抑止効果を減殺しかねないこと、「行政手続における特定の個人を識別するための番号の利用等に関する法律施行条例一部改正の件」については、マイナンバー利用の対象業務を拡大するものであること、「天ヶ瀬ダムの変更に係る意見について」に関しては、危険で無駄な再開発の事業費をさらに膨らませるものであることを指摘しました。

論を終えて

新型コロナウイルス感染症の対応でバタバタの議会でした。

当初予算は、さすが知事は元国交省の官僚らしく、国の出先機関のように開発型の府政に大きく舵を切っています。今年度で京都スタジアムや警察本部など箱物の建設がひと段落しますが、来年度以降、舞鶴港や新名神の6車線化と合わせた南部開発、さらに北陸新幹線などいっそう突き進もうとしています。

一方、子育て環境日本一は「風土づくり」にシフトして、まるで貧困と格差対策はできているかのような姿勢です。さらに中小企業は底上げよりも、先端産業などの支援にシフトしています。しかも防災対応や公衆衛生に対応する職員を減らし続けてきたツケが表面化しています。

まさに「自治体とは何か」が問われています。

[みつなが教諭]

新型コロナウイルス感染症対策補正予算が、 全会一致で可決・成立(3月19日)

国の第2弾の緊急対応を受けたものですが、府独自の財源で、中小企業や農林水産業者などが行う、コロナ対策への支出に、補助金を給付する緊急支援策を盛り込みました。これらの補正予算は、中小企業や業者の皆さんからの、「融資ではなく当面の運転資金が必要」の声にこたえたものです。党府会議員団は、府内の市町村議員団とともに被害の状況と要望をお聞きし、命と暮らしを守る活動に取り組んできました。引き続き感染拡大防止と被害救済に全力で取り組みます。

中小企業等新型コロナウイルス対策緊急支援補助金			
被害を受けた中小企業、農林水産業者等が営業を継続させるための支援			
補助率・補助上限	小規模事業者・農林水産業者	3分の2	上限20万円
	中小企業	2分の1	上限30万円
問い合わせ先	京都府中小企業総合支援課(075-366-4357)		

個人向け緊急小口資金等の特例貸付	
新型コロナウイルス感染症の影響を受け、休業等による収入減で、一時的な資金が必要なたへの緊急貸付	20万円以内
失業等により生活に困窮し、日常生活の維持が困難になっている世帯に対し、生活の立て直しのための安定的な資金貸付	月20万円以内を3ヶ月以内
	単身者は月15万円
問い合わせ先	地域の社会福祉協議会



京都医労連申し入れ(3月12日)



新型コロナウイルスの影響について
福知山商工会聞せとり(2月28日)



府民のくらしと営業を
丸ごと応援する府政を
浜田よしゆき (京都市北区)

消費税10%増税に加えて、新型コロナウイルス感染症拡大の影響で、消費が落ち込み、景気が冷え込んでいます。今こそ、府民のくらしと中小業者の営業を丸ごと応援する府政が求められています。2月府議会には、「学費・奨学金の負担軽減と若者の生活・雇用改善を求める請願」が提出され、日本共産党府会議員全員が紹介議員になりました。奨学金をめぐるのは、「夫婦そろって奨学金を返済しているので、子育てもたいへん」「社会に出ても非正規



京都民医連申し入れ(3月2日)

の職場では、とてもじゃないが奨学金の返済は難しい」「60歳過ぎて亡くなったとこの奨学金の返済が残っているのに驚いた」など、本当に深刻です。

2020年 2月定例議会を終えて

2020年3月26日 日本共産党京都府会議員団

豊原田 完

2月13日から開会した2月定例府議会が予算、特別委員会当初予算審査小委員会を含め3月19日に閉会した。

本議会は、新型コロナウイルスの感染が広がるなか、その防止と学校いっせい休業や地域経済への深刻な影響に対し、府民のいのちと暮らし、地域経済を守る自治体のあり方が問われた。同時に、「リーマンショック以上」と言われる新型コロナウイルス感染症の影響の下、貧困と格差の広がり、消費増税をはじめ、これまでの政策的失敗の矛盾が広がるなか、その転換の必要性が浮き彫りとなった。

一方、我が党議員団にとって、この4月に折り返し点となる西脇府政の下、予算案に示される府政の特徴をどう分析するのかが問われる重要な議会であった。

我が党議員団は、2月20日に「議会報告・予算要求懇談会」を開催し、また「2020年度当初予算審査小委員会の開始にあたって」とする懇話を同時に発表し、2月22日投票票の京都市長選挙でも示された、暮らしの切実な願い実現と自治体本来のあり方を取り戻すため、全力を挙げた。

1、全国でも、京都府内でも、新型コロナウイルス感染症の広がりのもと、その対応が迅速に求められる

議会となった。

我が党議員団は、1月31日に京都府知事に対策を申し入れるとともに、2月に議員団対策本部を立ち上げ、商工会議所をはじめ府域の主要な団体との懇談をいち早く積み重ね、また各種団体や個人からの要請や申し入れ、さらに深刻となる調査を踏まえた論議を議会対応も含め積極的に行なった。こうしたなか、2月13日の閉会日と3月19日の閉会日に、二度にわたり新型コロナウイルス感染症対策の補正予算が成立した。なかでも、閉会本会議で可決した補正予算では、何度も求めてきた、当面の運転資金としても活用できる20、30万円の京都府独自の緊急補助金制度が実現することとなった。引き続き、国の対策も含め、感染防止と経済対策の抜本的な充実に全力を尽くす。

また、保健所・保健環境研究所の体制は、振興局再編と一体に広域再編されたこと等により、1995年には12カ所463人の職員が配置されていたものが、現在の7カ所360人体制に大幅に減らされてきたため、緊急時にふさわしい対応が取りにくくなっている。今後、新型コロナウイルス感染症対応をはじめ、府民の公衆

衛生を守る拠点としての体制強化が急がれる。

また、3月5日の本会議では、我が党を含む全会派提案で、全会一致により「新型コロナウイルス感染症対策の迅速かつ総合的な取組を求める決議」を採択し、さらに3月19日の閉会本会議でも同様「新型コロナウイルス感染症対策に関する意見書」を可決した。これまで京都府議会では、あらゆる役職から我が党議員団を排除する「オール与党」体制が続いてきたが、今回それを乗り越える取り組みを実現することができたことは、府民の期待に応え、また今後につながるものである。

2、提案された議案のうち、第1号議案「令和2年度京都府一般会計予算」、第13号議案「令和2年度京都府水道事業会計予算」、第17号議案「京都府知事等の損害賠償責任の一部免責に関する条例制定の件」、第18号議案「京都府公立大学法人に係る地方独立行政法人法に基づく役員等の最低責任限度額を定める条例制定の件」、第25号議案「京都府営水道の供給料金等に関する条例一部改正の件」、第27号議案「行政手続法における特定の個人を識別するための番号の利用等に関する

法律施行条例一部改正の件」、第43号議案「指定管理者指定の件」、および第45号議案「天ヶ瀬ダムの建設に関する基本計画の変更に関する意見について」の議案8件に反対し、他の議案には人事案件も含め賛成した。

第1号議案「令和2年度京都府一般会計予算」の反対理由の第一は、政府によるこれまでの経済政策に加え、消費税増税による打撃、さらには新型コロナウイルス感染症の影響が実体経済に深刻な影響を落としており、内需や家計・中小企業への支援と、大企業中心・外需依存などの構造的転換が求められているにもかかわらず、大本の政策的転換ははかられていないためである。

予算案では、法人府民税・法人事業税が59億円の減少と見込まれるなか、増税された消費税を87億円も見込む一方、歳入確保のとりくみは3億円にすぎず、しかも税の取り立て強化と未利用地の売却である。今後、消費税に頼る財政構造では、府民の負担も内需にもいっそう重大な影響を与え、歪みをもたらしてしまうため、厳しい京都経済の実態とその背景に対する認識と産業政策を改めるとともに、消費税5%への引き下げ、大

企業の内部留保を活用して経済と雇用を守ること、外需頼みの転換で内需と中小企業・農林水産業の支援など、本格的な税源適正策に取り組むべきである。

第二は、貧困と格差の広がりの下、子どもの医療費助成制度や学校給食の無償化、削減された老人医療費助成制度の拡充をはじめ、暮らしの本格的な底上げ策に取り組み、賃金規定を盛り込んだ公契約条例の制定により賃上げを府が率先して行うことにも背を向け続けている。本格的な賃上げと負担軽減策を一体で大胆に行うことにより、暮らしの底上げをするべきである。

第三は、99%をしめる中小零細企業への支援より、京都経済センタ―を核とした起業家の発掘や育成、ものづくりやIoT、医薬品・医療機器など成長分野にシフトし、Society5.0社会の実現をめざすなど、国の方針と一体の新産業創出が中心となっており、また府営住宅の管理を他府県に本社をおく大手民間会社に委ねるなど、府の業務の民間開放がいつそう進められようとしているためである。

第四は、舞鶴港国際ふ頭の二期工事の開始に向けた調査やエネルギー拠点化の動き、JR向日町駅周辺再開発、新名神高速道路の6車線化とアウトレットモールのオープンを見据えたさらなる開発など、開発型の府政へと本格的に

舵を切っているためである。しかも「財政が厳しい」として、原簿の避難路の整備や魚がれる防災対策は従来通りの規模にとどまる一方、北陸新幹線の延伸について推進の立場を示していることは重大である。

第五は、「食の京都を核とした広域観光促進」をはじめ、「もうひとつの京都」ブランド化として、京都市と連携したインバウンド向けプロモーションの実施など、引き続きインバウンドに軸足を置いており、また京都スタジアムの完成を前に、にぎわい創出として呼び込み型・イベント型の施策が進められようとしているためである。

第六は、来年度から始まる会計年度任用職員が知事部局で約1530人にも上り、また土木事務所の技術職員や保健所職員の減員、振興局等の広域化をはじめ職員や組織の在り方が弱められ、現場の機動的対応力が弱まってきているためである。

第13号及び第25号議案の府営水道に關わる議案は、2022年度に宇治系・木津系・乙訓系の3水系の料金を統一し、府民に新たな負担を求めるもので、しかも2022年度までには「水道広域化プラン」を策定し、府営水道も含めた将来の広域化・民営化を視野に、経営の統合や施設の共同設備などを市町村に強引に迫る動きと一体であり、反対である。そもそも、これまで過大な施設整備に

より生じてきた過大な供給水量を適正化せず、約15億円もの未使用分の負担を受水市町に求めてきたため、高い水道料金と水道事業会計の悪化を招いてきたのであり、我が党議員団は、国に財政支援を求めることも含め、京都府の独自努力を一貫して求めるものである。

第17号及び、第18号議案は、知事等の府に対する損害賠償責任上限額を控除した額について免除できるようにすることや、京都府公立大学法人役員等について、条例で同役員等が負担すべき最低責任限度額を定め、同役員等の法人に対する損害賠償責任の一部免除を行うことを可能とするもので、これにより損害が全額回復されず、また軽過失の場合の賠償責任額の限度を定めることは、住民訴訟提起権の機運をそぐことになりかねず、違法な財務会計行為に対する抑止効果を減殺することにもなりかねないものである。さらに法人役員等の賠償責任の免除を行う際に、条例で定めることによつて議会の議決が不要となり、チェック機能が果たせなくなることは重大である。

第27号議案は、生活保護法の改正で新たに実施される「進学準備給付金」の支給に係る事務のうち、外国人生活保護実施事務でマイナンバー利用の対象業務を拡大するものである。

第43号議案は、府営住宅の指定管理者を、府外に本社を置く大手

の株式会社東急コミュニティーとするもので、選考過程で元々の管理者である京都府住宅供給公社が大阪ガスとの共同事業体として応募したものの、年約5000万円、5年間で2億5000万円も高い管理費を示した東急コミュニティーが落札するという異例な事態が明らかとなった。民間開放ありきの姿勢であり、しかも京都府が設置者である住宅供給公社の労働者の雇用に重大な影響を与えるものである。

第45号議案は、天ヶ瀬ダム再開発事業の計画変更を行うもので、基本計画策定時の総事業費330億円が660億円と倍額になり、京都府負担も倍となる異常な事態である。その上、妥当性を検証する有識者の委員会でも、「最初から分かるようなことが、だいたいある」「事前の調査が足りない」など厳しい指摘が相次いだものである。そもそも本計画は、天ヶ瀬ダムのダム湖と宇治川をつなぐ放流トンネルを新設し、ダム放流能力を毎秒900トンから1500トンに増強するもので、下流の宇治川堤防が耐えられず、また活断層の可能性を否定できない断層がダムを横切っており、危険で無駄な再開発である。

(以下略) 全文は議員団ホームページをご覧ください。

府立京都スタジアムの建設寄付金不足を 府民の借金で穴埋め

府立京都スタジアムの整備のための寄付金が集まらなかったため、整備費の府債限度額を25億6000万円から43億700万円へと18億円も増額しました。府は当初、スタジアムの建設に必要な金額を156億円とし、寄付金20億円を財源の一部として組み入れていました。しかし、寄付金がわずか1億数千円しか集まらず、財源が足りない分は、府債を発行してなんと

か乗り切ろうとしています。党議員は、「建設のために財源の見直しもなく、しかも全く責任を取らず、借金だけ増やしたことになります。本府の責任は極めて重大」と批判しました。

さらに、新たな工事が必要になったにもかかわらず、新規の契約も行わず、補正予算に、「国際大会対応等環境整備費」として新たな予算を盛り込ませたことを批判しました。工事の内容についても、当初から「国際大会にも対応できるスタジアムを整備する」と説明してきたにもかかわらず、日本サッカー協会から指導を受けて新たに整備が必要となったという経過であり、府の計画のずさんさが浮きぼりになっています。



府立京都スタジアム(府ホームページより)

党議員は、「そもそも、建設のための予算は、設計業者が当初297億1000万円としてきたものを、156億円と大幅に削減し、その後、あらたな整備の必要性が指摘されると、まともな説明も行わず、こけら落としや国際試合が迫りくる中、とにかく工事を完了させるため、市町の「スポーツ拠点施設充実費」や「アユモドキ生環境保全対策費」などの予算を流用し、その穴埋めのために、府債を増額するといふもので、やり方も内容も極めて問題」と批判しました。

日本共産党 京都府会議員団

- | | | | | | |
|---|---|--|---|---|--|
| 
さこ 裕仁
(上京区) | 
西脇 いく子
(下京区) | 
山内 よし子
(南区) | 
島田 けい子
(右京区) | 
みつが 教彦
(左京区) | 
原田 完
(中京区) |
| 
西山 のぶひで
(伏見区) | 
水谷 修
(宇治市・久御山町) | 
森下 よしみ
(八潮市) | 
ぼば こうへい
(伏見区) | 
成宮 まり子
(西京区) | 
浜田 よしゆき
(北区) |

議員団体制

代表 原田 完 副代表 島田 教子 幹事長 光水 教彦
 副幹事長 成宮 まり子 事務局長 林井 義行

第5号の2様式（第7条関係）

政務活動費領収書貼付用紙

議員氏名(会派名)	日本共産党京都府議会議員団	整理番号	178		
費目	調査研究費・研修費・要請陳情等活動費・会議費・資料作成費・資料購入費・事務費・事務費・人件費				
支払内容	府会だよりNo.341 封入作業料				
支払金額	57,473	按分率	100%	計上額	57,473
按分率の考え方					
備考					

(領収書は、重ならないように貼付してください。)

4/13

現金自動預金支払機

ご利用明細書

●本日使った金額をご利用いただきありがとうございます●

2013年04月13日 13時54分
 0204131325 振込
 京都府議会議員団 議員 自派 自派

取引種別	金額	残高
000008	¥220-	¥57,253-

お振込先
 京都銀行
 無許支店
 普通 0949004
 ラクホクナインシヨクトモノカイ タイヒヨウ 様
 シヤニワ サツキ

ご依頼人
 ニホンキヨウサントウキヨウトフキカイキ インタ
 ソン タンチヨウ ハラタ カン 様
 075414-5566

お知らせ欄

請求書

2年4月10日 No.

○ 日本共産党京都府議会議員団様

下記のとおりご請求申し上げます
税込合計金額

— 略 —

	単価	(税抜)	摘要
府会たより封筒入 8179	7	57253	
		57253	

第5号の2様式 (第7条関係)

政務活動費領収書貼付用紙

職員氏名(会派名)	日本共産党京都府議会議員団		整理番号	179	
費目	調査研究費・研修費・広報費・要請陳情等活動費・会議費・資料作成費・資料購入費・事務所費・事務費・人件費				
支払内容	府会だよりNo. 341 送料				
支払金額	723,895	按分率	100%	計上額	723,895
按分率の考え方					
備考					

(領収書は、重ならないように貼付してください。)

5/11

預金払戻請求書 による振込受付書 (兼振込手数料受取書)
預金口座振替

電信扱

振込金受取書

年 月 日 02 05 11

銀行 信用 協 会

府 方 前

110543 | 728504 円

お受取人 おなまえ 株)ウイングスマルコ一様
おなまえ 日本共産党京都府議会議員団 完様
東京都上京区下立苑通新町西入
京都府庁内 TEL414-5566

手数料 (お受取の方) 未領収 (お振込の方) 5,570 円

カ)ウイ)ング)スマル)コ)一)様
ニ)ホ)ン)キ)ヨ)ウ)サ)ン)ト)ウ)キ)ヨ)ウ)ト)ク
キ)カ)イ)キ)イ)ン)タ)ン)ト)ク)ク)

当行をご利用いただきましてありがとうございます。
今後ともよろしくお願ひ申し上げます。



* 振込依頼に記された振込等の不備があった場合には、原金等のために振込が遅延することがあります。
+ やむを得ない事由による通信断絶、回線の障害等によって振込が遅延することがありますのでご了承ください

コードNo91010 ②

CO. 1703

京都府庁 議会棟

日本共産党京都府議会議員団 様

179 1/1

2020年05月02日

株式会社 ウイングスマルコー
 京都市上京区千本守立売下ル
 小山町900
 TEL: 075-819-0006 (経理)
 FAX: 075-822-0008
 代表取締役 三入 新一

経理専用E-mail: keiri05@malcco.co.jp
 集荷依頼E-mail: Syuka05@malcco.co.jp

請求書 2020年 4月分

下記の通りご請求申し上げます

ご請求金額	消費税額
¥728,504.-	内税

お振り込み先は、京都銀行府庁前支店 口座番号 当座110543 名義 ㈱ウイングスマルコーへお願いします。

日付	内 訳	個数	サイズ	単価	合計	備 考
20/04/01 京都府内	配送料	58	V	83	4,814	} 入学式メッセージ 府会たよりNo.341 左宅切替紙芝居
20/04/10 京都府内	配送料	8,179	V	83	678,867	
20/04/15 京都府内	配送料	538	V	83	44,488	
20/04/17 京都府内	配送料	3	8R	115	345	
		個数計		合計	¥728,504	

第5号の2様式(第7条関係)

政務活動費領収書貼付用紙

議員氏名(会派名)	日本共産党京都府議会議員団	整理番号	180		
費目	調査研究費・研修費・ 広報費 ・ 要請費 等活動費・会議費・資料作成費・資料購入費・事務所費・事務費・人件費				
支払内容	「京都民報」(6部) 4月分				
支払金額	3,400	按分率	100%	計上額	3,400
按分率の考え方					
備考	マスコミへの広報用				

(領収書は、重ならないように貼付してください。)

4/16

【請求内訳】			
新聞・雑誌名		定価	部数
日曜版	4月	930	
京都民報	4月	680	5
前衛	4月	744	
経済	4月	1049	
議会と自治体	4月	794	
月刊学習	4月	387	
女性のひろば	4月	316	
「赤旗」縮刷版	4月	4715	
民権新聞	4月	680	

領収書

日本共産党府会議員団 様

3,400 円

2020 年 4 月分

上記の金額、確かに受け取りました。

日本共産党京都府委員会 印

日付	4/16	署名	
----	------	----	---

第9号様式(第7条関係)

2020年度 印刷物配布費用等説明書

会派・議員名

日本共産党京都府議会議員団

配布物 (名称)	コロナ緊急相談 壁新聞(2次分)		規格	A1片面					
	府下街頭等に掲示		作成部数	5,000枚					
	無	有	充当有の場合					備考	
			支出先・内容等	支出額 (円)	按分率 (%)	計上額 (円)	領収書 整理 番号		
所要経費	印刷・ 作成費用	<input type="checkbox"/>	<input checked="" type="checkbox"/>	新日本プロセス 株式会社	303,050	100%	303,050	181	
	封筒代	<input checked="" type="checkbox"/>	<input type="checkbox"/>				0		
	封入封 緘費用	<input checked="" type="checkbox"/>	<input type="checkbox"/>				0		
	送付等 費用	<input checked="" type="checkbox"/>	<input type="checkbox"/>				0		
		<input type="checkbox"/>	<input type="checkbox"/>				0		
		<input type="checkbox"/>	<input type="checkbox"/>				0		
同封物	政務活 動費の 充当対 象	<input type="checkbox"/>	<input type="checkbox"/>				0		
	政務活 動費の 充当対 象外	<input type="checkbox"/>	<input type="checkbox"/>		-	-	-	-	
合計				303,050	-	303,050	-		

注 配布物の印刷又は作成に係る業務委託に要する費用を計上していない場合であっても、当該配布物を添付してください。



新型コロナ 緊急対策

感染防止のため

自粛と補償は 一体で

今こそ、いのちと雇用・中小零細企業を守る政治へ

- ▶検査、医療体制の拡充を
- ▶緊急に雇用・営業・学生の総合相談窓口設置を
- ▶税金・社会保険料等の減免や徴収猶予
- ▶固定費と損失の補償・借り換えや返済猶予
- ▶消費税5%への減税を



新型コロナ医療相談窓口

京都府専用相談窓口 TEL.075-414-4726 受付時間:24時間対応(土日・祝日も実施)

乙訓保健所 TEL.075-933-1153

中丹西保健所 TEL.0773-22-6381

山城北保健所 TEL.0774-21-2911

中丹東保健所 TEL.0773-75-0806

山城南保健所 TEL.0774-72-0981

丹後保健所 TEL.0772-62-4312

南丹保健所 TEL.0771-62-2979

保健所は平日8時30分から17時15分まで受け付け

京都市専用相談窓口 TEL.075-222-3421 受付時間:24時間対応(土日・祝日も実施)

お困りの方 お近くの共産党議員・事務所にご相談ください

●議員は緊急に駆けつけ ●医療・社会保障の充実を ●大企業の内閣優待活用で雇用と中小企業を守る ●対策は府民が中心の政治

日本共産党京都府会議員団 府議会報告 075-414-5566

第5号の2様式(第7条関係)

政務活動費領収書貼付用紙

議員氏名(会派名)	日本共産党京都府議会議員団	整理番号	182		
費目	調査研究費・研修費・ 見広 ・要請陳情等活動費・会議費・資料作成費・資料購入費・事務所費・事務費・人件費				
支払内容	「京都民報」(5部) 5月分				
支払金額	3,400	按分率	100%	計上額	3,400
按分率の考え方					
備考	マスコミへの広報用				

(領収書は、重ならないように貼付してください。)

5/15

【請求内訳】			
新聞・雑誌名	月	定価	部数
日曜版	5月	830	
京都民報	5月	680	5
前衛	5月	744	
経済	5月	1049	
議会と自治体	5月	784	
月刊学習	5月	387	
女性のひろば	5月	318	
「赤旗」縮刷版	5月	4715	
民青新聞	5月	680	

領収書

日本共産党府会議員団 様

3,400 円

2020 年 5 月分

上記の金額、確かに受け取りました。

日本共産党京都府議会議員団

目付	5/15	捺印	
----	------	----	--

第9号様式 (第7条関係)

2020年度 印刷物配布費用等説明書

会派・議員名

日本共産党京都府議会議員団

配布物 (名称)	コロナ緊急相談 壁新聞 (三次分)		規格	A 1片面					
配付先	府下街頭等に掲示		作成部数	2,000枚					
	無 有		充当有の場合						
	無	有	支出先・内容等	支出額 (円)	按分率 (%)	計上額 (円)	領収書 整理 番号	備 考	
所要経費	印刷・ 作成費用	<input type="checkbox"/>	<input checked="" type="checkbox"/>	新日本プロセス 株式会社	187,550	100%	187,550	183	
	封筒代	<input checked="" type="checkbox"/>	<input type="checkbox"/>				0		
	封入封 緘費用	<input checked="" type="checkbox"/>	<input type="checkbox"/>				0		
	送付等 費用	<input checked="" type="checkbox"/>	<input type="checkbox"/>				0		
		<input type="checkbox"/>	<input type="checkbox"/>				0		
		<input type="checkbox"/>	<input type="checkbox"/>				0		
同封物	政務活 動費の 充当対 象	<input type="checkbox"/>	<input type="checkbox"/>				0		
	政務活 動費の 充当対 象外	<input type="checkbox"/>	<input type="checkbox"/>		-	-	-	-	
合 計				187,550	-	187,550	-		

注 配布物の印刷又は作成に係る業務委託に要する費用を計上していない場合であっても、当該配布物を添付してください。



新型コロナ 緊急対策

感染防止のため

自粛と補償は 一体で

今こそ、いのちと雇用・中小零細企業を守る政治へ

- ▶検査、医療体制の拡充を
- ▶緊急に雇用・営業・学生の総合相談窓口設置を
- ▶税金・社会保険料等の減免や徴収猶予
- ▶固定費と損失の補償・借り換えや返済猶予
- ▶消費税5%への減税を



新型コロナ医療相談窓口

京都府専用相談窓口 TEL.075-414-4726 受付時間:24時間対応(土日・祝日も実施)

乙訓保健所 TEL.075-933-1153

中丹西保健所 TEL.0773-22-6381

山城北保健所 TEL.0774-21-2911

中丹東保健所 TEL.0773-76-0806

山城南保健所 TEL.0774-72-0981

丹後保健所 TEL.0772-62-4312

南丹保健所 TEL.0771-62-2979

保健所は平日8時30分から17時15分まで受け付け

京都市専用相談窓口 TEL.075-222-3421 受付時間:24時間対応(土日・祝日も実施)

お困りの方 お近くの共産党議員・事務所にご相談ください

●消費税率5% ●医療・社会保険料減免 ●大企業の内閣府採用と税関の中小企業支援 ●外資投資から内需中心の経済

日本共産党京都府会議員団 府議会報告 075-414-5566

第5号の2様式 (第7条関係)

政務活動費領収書貼付用紙

議員氏名(会派名)	日本共産党京都府議会議員団	整理番号	183		
費目	調査研究費・研修費 (その他) ・更迭陳情等活動費・会費・資料作成費・資料購入費・事務所費・事務費・人件費				
支払内容	コロナ緊急相談 壁新聞 (三次分)				
支払金額	187,550	按分率	100%	計上額	187,550
按分率の考え方					
備考	振込手数料含む				

5/29

(領収書は、重ならないように貼付してください。)

預金払戻請求書 による振込受付書 (兼振込手数料受取書)
 預金口座振替
~~振込金受取書~~

電信扱

年 月 日
 0 2 0 5 2 9

銀行名(支店) 銀行の主な口座別別当金	吉祥院
振込金額	539000 円
お受取人	新日本フコセス 株式会社
お依頼人	日本共産党京都府議会議員団 団長 原 岡 完
住所	京都市上京区下立売通新町西入 京都府庁内 TEL414-5566
手数料	550 円

当行をご利用いただきましてありがとうございます。
 今後ともよろしくお願い申し上げます。

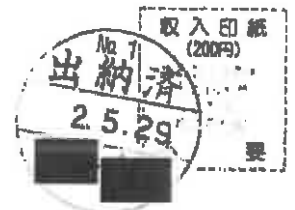

に記帳相違等の不備があった場合には、
 やむをえない事由による運営義務、

コードNo.81010

第9号様式 (第7条関係)

2020年度 印刷物配布費用等説明書

会派・議員名

日本共産党京都府議会議員団

配布物 (名称)	コロナ問題新聞広告 (洛タイ新報版)		規格	タブロイド判全面					
配付先	洛タイ新報購読者		作成部数	27,000部					
	無 有		充当有の場合						
			支出先・内容等	支出額 (円)	按分率 (%)	計上額 (円)	領収書 整理 番号	備 考	
所要経費	印刷・ 作成費用	<input type="checkbox"/>	<input checked="" type="checkbox"/>	株式会社 関西共同印刷所	305,580	100%	305,580	184	作成料・掲載料を合わせた金額
	封筒代	<input checked="" type="checkbox"/>	<input type="checkbox"/>				0		
	封入封 緘費用	<input checked="" type="checkbox"/>	<input type="checkbox"/>				0		
	送付等 費用	<input checked="" type="checkbox"/>	<input type="checkbox"/>				0		
		<input type="checkbox"/>	<input type="checkbox"/>				0		
		<input type="checkbox"/>	<input type="checkbox"/>				0		
		<input type="checkbox"/>	<input type="checkbox"/>				0		
同封物	政務活 動費の 充当対 象	<input type="checkbox"/>	<input type="checkbox"/>				0		
	政務活 動費の 充当対 象外	<input type="checkbox"/>	<input type="checkbox"/>		—	—	—		
合 計				305,580	—	305,580	—		

注 配布物の印刷又は作成に係る業務委託に要する費用を計上していない場合であっても、当該配布物を添付してください。



いのある現場をみて!
新政策で
国産崩壊を食い止める
 経済危機の甚方と国民生活への深刻な影響でこそ国民の関心が高まります。
 各行政機関の対応・対応の遅さなどによっての遅れが、

休業補償、家賃・リースなどの補助を
 助成する仕組みを設けています。フリーランスなどの方を対象に支援させていただきます。家賃・リース代などの補助の仕組みがあります。



「コロナ禍」誰ひとり見捨てない政治へ

分断でなくつながる力で

「コロナ禍」誰ひとり見捨てない政治へ
 分断でなくつながる力で

消費税は5%に
日本共産党
京都府議会議員団

学校再開へ、子どもの学びの場を
成長の場を
勉強 安全 大丈夫?

各校から学校再開へ、手厚い支援はもたらさず、子どもたちが安心して学ぶの場を育つための支援が重要です。学校での少人数学習・授業やエブコン活用、学校再開や再開後の支援の強化を図ります。



若者・学生の現在と未来を
 若者・学生を支援する学生が「4人に1人」とも増えています。内定取り直しも、就職の生活様式の変化、就職の遅延・見直し、若年層の経済的な苦境が、



みなさんの声と運動で実現しました

申請手続きなどサポートします。
 お気軽にご相談下さい。
 日本共産党京都府議会議員団：075-414-5566
 京都府職工団体連合会：0120-22-0000

政府を批判して、むなしと批判を繰り返す。どんどん押し進めることになり、政府・自派にもつづけてい

一人10万円
 ●個人10万円の給付金
 ●個人10万円の給付金
 ●個人10万円の給付金

中小企業・個人事業主
 ●中小企業・個人事業主
 ●中小企業・個人事業主

中小企業・個人事業主
 ●中小企業・個人事業主
 ●中小企業・個人事業主

中小企業・個人事業主
 ●中小企業・個人事業主
 ●中小企業・個人事業主

中小企業・個人事業主
 ●中小企業・個人事業主
 ●中小企業・個人事業主

中小企業・個人事業主
 ●中小企業・個人事業主
 ●中小企業・個人事業主

市町村独自の制度もあります。
 詳しくは市町村窓口、またはお近くの日本共産党議員団にお問い合わせください。

- ▶ 市町村・保健福祉センター(24時間対応) 075-414-4728
- ▶ 労働局労働相談センター 075-785-1300
- ▶ 中小企業・個人事業主支援コールセンター 0120-555-182
- ▶ 文化芸術振興支援サポート窓口 075-414-5549
- ▶ 中小企業・個人事業主支援センター 060-4300-3284
- ▶ 労働局労働相談センター(京都市) 075-241-3211
- ▶ 労働局労働相談センター(京都市) 0120-786-604
- ▶ 労働局労働相談センター 075-241-3269
- ▶ 労働局労働相談センター 0120-115-570
- ▶ 市町村・保健福祉センター 0120-378-060

☎075-414-5566 電話 075-431-2916 Web <http://www.jcp-kyotufu.jp>
 E-mail kyoto@jcp-kyotufu.jp kyoto@jcp-kyotufu.jp
日本共産党京都府議会議員団 府議会報告