

事 務 費

第5号の2様式 (第7条関係)

政務活動費領収書貼付用紙

議員氏名(会派名)	菅谷 寛志		整理番号	1・2・3	
費 目	調査研究費・研修費・広報広報費・要請陳情等活動費・会議費・資料作成費・資料購入費・事務所費・ 電話費 ・人件費				
支払内容	電話代 (4・5・6月支払分)				
支払金額	15,357	按分率	80%	計上額	12,284
按分率の考え方	事務所賃借料と同じ80%				
備 考					

(領収書は、重ならないように貼付してください。)

1

新着払込請求書
受領証 (金融機関宛)

00170-4-903062

NTTファイナンス株式会社

お客様番号
5,423円

2020年 4月 5日
(住所等非表示払込)

菅谷 寛志 様

金融機関用請求書
TEL 0120-02-04-27
874-569 京都 山科竹鼻
郵便局 (44402)
N94210008

この領収書は、大切に保管してください。(印刷番号: 025510000)

2

新着払込請求書
受領証 (金融機関宛)

00170-4-903062

NTTファイナンス株式会社

お客様番号
5,228円

2020年 5月 6日
(住所等非表示払込)

菅谷 寛志 様

金融機関用請求書
TEL 0120-02-05-26
874-569 京都 山科郵便局
(44109)
N94340016

この領収書は、大切に保管してください。(印刷番号: 025510000)

3

新着払込請求書
受領証 (金融機関宛)

00170-4-903062

NTTファイナンス株式会社

お客様番号
4,706円

2020年 6月 7日
(住所等非表示払込)

菅谷 寛志 様

金融機関用請求書
TEL 0120-02-06-26
874-569 京都 山科竹鼻
郵便局 (44402)
N94340010

この領収書は、大切に保管してください。(印刷番号: 025510000)

お客様電話番号等
BILLING NUMBER

075-583-0300

請求年月
MONTH OF ISSUE

2020年 4月ご請求分

(2 / 2 ページ)

ご請求内訳 (お客様番号)

内訳項目 CHARGE BREAKDOWN BY CATEGORY (BY)	内訳金額 (円) AMOUNT (YEN)	請求内訳等詳細 DETAILS OF CHARGE BREAKDOWN	税区分 TAX
◆075-583-0300			
○NTT西日本ご利用分 4,543	3,780 348 323	回線使用料 (基本料) (事務用) INS通話料 (内訳) イチリッツ1通話分	合算 合算
	< 323 >	(内訳) イチリッツ1通話通話料	4
	(25)	(内訳) 通常通話料通話分	
	2	ユニバーサルサービス料	
	413	請求料等相当額 (合計)	
◇携帯電話会社ご利用分 880	800 80	INS通話料 請求料等相当額 (合計)	合算 合算
○NTT西日本分 (小計) 5,423	5,423	(小計)	
◇合計 5,423	5,423	合計	

本内訳は、各サービス提供事業者が
発行したものです。

3月 6日～ 4月 5日
3月 6日～ 4月 5日
次回 (来月分) の割引計算期間は、
4月 6日～ 5月 5日です。
イチリッツ1をご利用にならなかつた場
合、323円とさせていただきます。

1ヶ月分のご請求となります。
合算表示の料金合計×10%

3月 6日～ 4月 6日
合算表示の料金合計×10%

NTT西日本からのお知らせ
 ※電話のご注文・お問合せは「118」へ (無料) / 携帯電話からは0800-2000116へ (無料)
 ※電話の故障は「113」へ (無料) / 携帯電話からは0120-977711へ (無料)
 ※フレッツ・ひかり電話: 0120-116116へ (無料)
 ※弊社分譲求額のうち、料金回収代行分は、NTTファイナ
 ンスから1ヶ月あたりの費用 (借手前) が公表されています。

ユニバーサルサービス料について
 ユニバーサルサービス料は、おまねく日本全国においてユニバー
 サルサービス (NTT独自の加入電話等) の提供を確保するため
 にご負担いただく料金です。なお、社団法人電気通信事業者協会
 から1ヶ月あたりの費用 (借手前) が公表されています。

お客様電話番号等 BILLING NUMBER 075-583-0300 請求年月 MONTH OF ISSUE 2020年5月ご請求分

(2 / 2 ページ)

ご請求内訳 (お振込番号)

内訳項目 CHARGE BREAKDOWN BY CATEGORY (内)	内訳金額 (円) AMOUNT (YEN)	請求内訳等詳細 DETAILS OF CHARGE BREAKDOWN	税区分 TAX
◆075-583-0300 ◇NTT西日本ご利用分 4,964	3,780 731 604	回線使用料 (基本料) (事務用) INS通話料 (内訳) イチリッツ1道用分	合 算 合 算
	< 604 >	(内訳) イチリッツ1道用通話料	
	(127)	(内訳) 通常通話料通話分	
	2	ユニバーサルサービス料	
	451	消費税等相当額 (合計)	合 算
◇携帯電話会社ご利用分 264	240 24	INS通話料 消費税等相当額 (合計)	合 算
◇NTT西日本分 (小計) 5,228	5,228	(小計)	
◇合計 5,228	5,228	合計	

【本内訳は、各サービス提供事業者が発行したものです。】

4月6日～5月5日
4月の各日、5月5日、5月6日、
次回(来月分)の割引計算期間は、5
月6日～6月5日です。
イチリッツ1をご利用にならなかった場
合、604円とさせていただきます。

1ヶ月分のご請求となります。
各請求の料金合計×10%

4月6日～5月5日
各請求の料金合計×10%

NTT西日本からのお知らせ
 東電話のご注文・お問合せは「116」へ (無料) / 携帯電話からは0800-2000116へ (無料)
 ※電話の故障は「113」へ (無料) / 携帯電話からは0120-444113へ (無料)
 ※フレッツ・ひかり電話: 0120-116116へ (無料) / 故障: 0120-248995へ (無料)
 ※弊社分譲依頼のうち、料金回収代行分は、NTTファイナンスへ請求事務を委託しています。

NTT西日本サービスについて
 ユニバーサルサービス料は、あくまで日本全国においてユニバー
 サルサービス (NTT東西の加入電話等) の提供を確保するため
 にご負担いただく料金です。なお、社団法人電気通信事業者協会
 から1箇所あたりの費用 (標準額) が公表されています。

お客様電話番号等 BILLING NUMBER 075-583-0300 請求年月 MONTH OF ISSUE 2020年 6月ご請求分 (2 / 2 ページ)

ご請求内訳 (お客様番号 [REDACTED])

内訳項目 CHARGE BREAKDOWN BY CATEGORY (RM)	内訳金額 (円) AMOUNT (YEN)	請求内訳等詳細 DETAILS OF CHARGE BREAKDOWN	税区分 TAX	
◆075-583-0300 ◇NTT西日本ご利用分 4,486	3,780 297 289) < (8) 2 407	国際使用料 (基本料) (事務用) INS通話料 (内訳) イチリッツ1通話分 (内訳) イチリッツ1通話通話料 (内訳) 通常通話料通話分 ユニバーサルサービス料 消費税等相当額 (合計)	5月 6日~ 6月 5日 5月 6日~ 6月 5日 本回 (未月分) の割引計算期間は、6月 6日~ 7月 5日です。 イチリッツ1をご利用にならなかった場合は、289円となります。 1 通話分の請求となり、合計表示の料金合計×10% 5月 6日~ 6月 5日 消費税等の請求合計×10%。	合 算 合 算
◇携帯電話会社ご利用分 220	200 20	INS通話料 消費税等相当額 (合計)	合 算 合 算	
◇NTT西日本 (小計) 4,706	4,706	小計		
◇合計 4,706	4,706	合計		

※NTT西日本からのお知らせ※
 ※電話のご注文・お問合せは「1116」へ (無料) / 携帯電話からは0800-2000116へ (無料)
 ※電話の故障は「1113」へ (無料) / 携帯電話からは0120-444113へ (無料)
 ※フレッツ・ひかり電話: 0120-116116へ (無料) / 故障: 0120-248995へ (無料)
 ※弊社分室本部のうち、料金回収代行分は、NTTファイナンスへ請求事務を委託しています。

※ユニバーサルサービス料について※
 ユニバーサルサービス料は、おまねく日本全国においてユニバーサルサービス (NTT東海の加入設備) の維持を確保するためにご負担いただく料金です。なお、世帯連入電線通話料等別途から1番号あたり費用 (基本料金) が公表されています。

第5号の2様式(第7条関係)

政務活動費領収書貼付用紙

職員氏名(会派名)	菅谷寛志	整理番号	4・5・6		
費目	調査研究費・研修費・広報広報費・奨励金等活動費・会議費・資料作成費・資料購入費・事務所費・ 事務費 ・人件費				
支払内容	電話代(7・8・9月支払分)				
支払金額	15,646	按分率	80%	計上額	12,515
按分率の考え方	事務所賃借料と同じ80%				
備考					

(領収書は、重ならないように貼付してください。)

4

 00170-4-903062
 NTTファイナンス株式会社
 0120-02-07-27
 874-569 京都府京都市山科竹鼻郵便局(4402)
 NP4260011

5

 00170-4-903062
 NTTファイナンス株式会社
 0120-02-08-26
 874-569 京都府京都市山科竹鼻郵便局(4402)
 NP4380003

6

 00170-4-903062
 NTTファイナンス株式会社
 0120-02-09-25
 874-569 京都府京都市山科竹鼻郵便局(4402)
 NP4260011

お客様電話番号 BILLING NUMBER 075-583-0300 請求年月 MONTH OF ISSUE 2020年 7月ご請求分 (2 / 2 ページ)

ご請求内訳 (お振込番号)

内訳項目 CHARGE BREAKDOWN BY CATEGORY (ITEM)	内訳金額 (円) AMOUNT (YEN)	請求内訳等詳細 DETAILS OF CHARGE BREAKDOWN	税区分 TAX	
◆075-583-0300 ◇NTT日本ご利用分 4,842	3,780 620 518	回線使用料 (基本料) (事務用) INS 通話料 (内訳) イチリツツ1 通話分	6月 6日 ~ 7月 5日 6月 6日 ~ 7月 5日 次月 (来月分) の割引計算期間は、 7月 6日 ~ 8月 5日です。 イチリツツ1をご利用にならなかった 者、お振込額と異なります。	合算 合算
◇携帯電話会社ご利用分 209	102 2 440	(内訳) イチリツツ1 通話通話料 (内訳) 通常通話料通話分 モバイル・サービス料 課税等相当額 (合計)	1 通話分の請求額も異なります。 合算課税の料金合計 × 10%	合算 合算
◇NTT日本分 (小計) 5,051	190 49	INS 通話料 課税等相当額 (合計)	6月 6日 ~ 7月 5日 合算課税の料金合計 × 10%	合算 合算
◇合計 5,051	5,051 合計	(小計)		合算

※NTT西日本からのお知らせ※
※電話のご注文・お問合せは「116」へ (無料) / 携帯電話からは0800-2000116へ (無料)
※電話の故障は「113」へ (無料) / 携帯電話からは0120-444113へ (無料)
※フレッツ・ひかり電話: 0120-116116へ (無料) / 故障: 0120-248995へ (無料)
※弊社分室請求額のうち、料金回収代行分は、NTTファイナンスへ請求手続を委託しています。

お客様電話番号等 BILLING NUMBER 075-583-0300 請求年月 MONTH OF ISSUE 2020年 8月ご請求分 (2 / 2ページ)

ご請求内訳 (お客様番号)

内訳項目 CHARGE BREAKDOWN BY CATEGORY (JPN)	金額 (円) AMOUNT (YEN)	請求内訳等詳細 DETAILS OF CHARGE BREAKDOWN	税区分 TAX
◆075-583-0300 ◇NTT西日本ご請求分 4,422	3,780 238 238 238 0 2 402	回線使用料 (基本料) (事務用) INS通話料 (内訳) イチリッツ1通話分 (内訳) イチリッツ1通用通話料 (内訳) 通常通話料通話分 ミニバーササ〜ビジネス料 消費税等相当額 (合計)	合算 合算 合算 合算 合算 合算
◇携帯電話会社ご利用分 682	620 62	INS通話料 消費税等相当額 (合計)	合算 合算
◇NTT西日本分 (小計) 5,104	5,104		合算
◇合計 5,104	5,104		合算

※電話のご注文・お問い合わせは「116」へ (無料) / 携帯電話からは0800-2000116へ (無料)
 ※電話の故障は「113」へ (無料) / 携帯電話からは0120-44113へ (無料)
 ※フレックス・ひかり電話: 0120-116116へ (無料) / 故障: 0120-248995へ (無料)
 ※弊社分請求額のうち、料金取戻代行分は、NTTファイナンスへ請求事務を委託しています。
 ※NTT西日本からのお知らせ
 ※本請求書は「NTT西日本」のサービスに関するものであり、NTTグループの他のサービスに関するものではありません。
 ※本請求書の発行は、NTT西日本の加入契約等に基づいて行われます。加入契約等の変更は、NTT西日本に直接お問い合わせください。
 ※本請求書の発行は、NTT西日本の加入契約等に基づいて行われます。加入契約等の変更は、NTT西日本に直接お問い合わせください。

お客様電話番号等 BILLING NUMBER 075-583-0300 請求年月 MONTH OF ISSUE 2020年 9月ご請求分

ご請求内訳 (お客様番号 [REDACTED])

内訳項目 CHANGE BREAKDOWN BY CATEGORY (円)	内訳金額 (円) AMOUNT (YEN)	請求内訳等詳細 DETAILS OF CHARGE BREAKDOWN	税区分 TAX
◆075-583-0300 ◆NTT西日本ご利用分 5,282			
	3,780	回線使用料 (基本料) (事務用)	8月 6日~ 9月 5日 各月 6日~ 9日、10日 次月 (来月分) の割引計算期間は、 月 6日~10日 の日です。 イチャリッツ1をご利用にならなかった場 合、927円ととなります。
	1,020 927)	INS通話料 (内訳) イチャリッツ1通話料	
	927>	(内訳) イチャリッツ1通話通話料	1番号分の請求とされており、 各請求の料金合計×10%
	93)	(内訳) 通常通話料通話料	
	2	ユニバーサルサービス料	8月 6日~ 9月 5日 各請求の料金合計×10%
	480	消費税等相当額 (合計)	
◆携帯電話会社ご利用分 209	190	INS通話料	8月 6日~ 9月 5日 各請求の料金合計×10%
	19	消費税等相当額 (合計)	
◆NTT西日本分 (小計) 5,491	5,491	(小計)	
◆合計 5,491	5,491	合計	

※NTT西日本からのお知らせ
 ※電話のご注文・お問合せは「116」へ (無料) / 携帯電話からは0800-2000116へ (無料)
 ※電話の故障は「113」へ (無料) / 携帯電話からは0120-44113へ (無料)
 ※フレッツ・ひかり電話: 0120-116116へ (無料) / 故障: 0120-248995へ (無料)
 ※弊社分請求額のうち、料金回収代行分は、NTTファイナンスへ請求事項を委託しています。

第5号の2様式(第7条関係)

政務活動費領収書貼付用紙

議員氏名(会派名)	菅谷寛志		整理番号	7・8・9	
費目	調査研究費・研修費・広報広報費・要請陳情等活動費・会費・資料作成費・資料購入費・事務所費・ <u>印刷費</u> ・人件費				
支払内容	電話代(10・11・12月支払分)				
支払金額	15,565	按分率	80%	計上額	12,451
按分率の考え方	事務所賃借料と同じ80%				
備考					

(領収書は、重ならないように貼付してください。)

7

 株式会社 NTT 郵政公社 郵便局
 〒100-0001 東京都千代田区千代田 1-1-1
 00170-4-903062
 NTTファイナンス株式会社
 〒100-0001 東京都千代田区千代田 1-1-1
 00170-4-903062
 2020年10月20日 11月5日
 (住所等非表示送付)
 菅谷 寛志 様
 TEL 0120-02-10-27
 874-569 山科郵便局
 〒44109
 〒94310011

8

 株式会社 NTT 郵政公社 郵便局
 〒100-0001 東京都千代田区千代田 1-1-1
 00170-4-903062
 NTTファイナンス株式会社
 〒100-0001 東京都千代田区千代田 1-1-1
 00170-4-903062
 2020年11月12日 12月7日
 (住所等非表示送付)
 菅谷 寛志 様
 TEL 0120-02-11-27
 874-569 山科郵便局
 〒44109
 〒94340007

9

 株式会社 NTT 郵政公社 郵便局
 〒100-0001 東京都千代田区千代田 1-1-1
 00170-4-903062
 NTTファイナンス株式会社
 〒100-0001 東京都千代田区千代田 1-1-1
 00170-4-903062
 2020年12月1日 5日
 (住所等非表示送付)
 菅谷 寛志 様
 TEL 0120-02-12-24
 874-569 山科郵便局
 〒44109
 〒94420011

お客様電話番号等 BILLING NUMBER 075-583-0300 請求年月 MONTH OF ISSUE 2020年10月ご請求分

ご請求内訳

内訳項目 CHARGE BREAKDOWN BY CATEGORY/ITEM	金額(円) AMOUNT (YEN)	請求内訳等詳細 DETAILS OF CHARGE BREAKDOWN	税区分 TAX
▶075-583-0300 ◇NTT西日本ご利用分 4,973	3,780 739 612 612 127 2 452 70 7 360 36 5,446 5,446	回線使用料(基本料)(事務用) [INS通話料] (内訳)イチリッツ1通話分 (内訳)イチリッツ1通話通話料 (内訳)通常通話料通話分 エコパースサービス料 通話料等相当額(合計) INS通話料 通話料等相当額(合計) JNS通話料 通話料等相当額(合計) (小計) 合計	合算 9月 6日~10月 5日 9月 6日~10月 5日 次回(来月分)の割引計算期間は、10月 6日~11月 5日です。 イチリッツ1をご利用にならなかった場合、012円となります。 1番帯分の請求となります。 各請求の料金合計×10% 8月 6日~10月 5日、0670 等々ご利用の場合は、その料金を含む 各請求の料金合計×10% 9月 6日~10月 5日 各請求の料金合計×10%
◇NTTエヌエムコムご利用分 77			合算
◇NTT西日本分(小計) 5,446			合算
◇合計	5,446		合算

※NTT西日本からのお知らせ
 ※電話のご注文・お問合せは「116」へ(無料) / 携帯電話からは0800-2000116へ(無料)
 ※電話の故障は「113」へ(無料) / 携帯電話からは0120-444113へ(無料)
 ※フレッツ・ひかり電話: 0120-116116へ(無料) / 故障: 0120-248985へ(無料)
 ※弊社分擔事項のうち、料金回収代行分は、NTTファイナンスへ請求書を発行しています。

NTT西日本株式会社 (2 / 2 ページ)

お客様電話番号等 BILLING NUMBER 075-583-0300 請求年月 MONTH OF ISSUE 2020年11月ご請求分

ご請求内訳 (お客様番号)

内訳項目 CHARGE BREAKDOWN BY CATEGORY (内)	内訳金額・(円) AMOUNT (YEN)	請求内訳等詳細 DETAILS OF CHARGE BREAKDOWN	税区分 TAX
◆075-583-0300			
◇NTT西日本ご利用料 4,524	3,780	回線使用料 (基本料) (事務用)	合 算 合 算
	331	INS通話料	
	263	(内訳) イチリッツ1通話料	
	263	(内訳) イチリッツ1通話通話料	
	68	(内訳) 通常通話料通話料	
	2	ユニバーサルサービス料	
	411	消費税等相当額 (合計)	
◇携帯事業者ご請求分 495	450	INS通話料	合 算 合 算
	45	消費税等相当額 (合計)	
◇NTT西日本分 (小計) 5,019	5,019	(合計)	
◇合計	5,019	合計	

本内訳は、各サービス提供事業者が
発行したものです。
10月6日～11月5日
1. 各月、各月～11月 各月
次回 (来月分) の割引計算期間は、11
月 6日～12月 5日です。
イチリッツ1をご利用にならなかった場
合、2倍3円となります。

1. 各月分のご請求となります。
各請求の料金合計×10%
10月6日～11月5日
消費税額の請求合計×10%

NTT西日本からのお知らせ
※電話のご注文・お問合せは「116」へ (無料) / 携帯電話からは0800-2000116へ (無料)
※電話の故障は「113」へ (無料) / 携帯電話からは0120-444113へ (無料)
※フレックス・ひかり電話: 0120-116116へ (無料) / 故障: 0120-248995へ (無料)
※弊社分請求額のうち、料金額取代分は、NTT77インテンスへ請求事項を委託しています。

ユニバーサルサービス料について
ユニバーサルサービス料は、おまわ日本全国においてユニバー
サルサービス (NTT東日本の加入電話番号) の条件を確保するため
にご負担いただく料金です。なお、社団法人電気通信事業者協会
から1番号あたりの費用 (番号単位) が公表されています。

お客様電話番号等 BILLING NUMBER 075-583-0300 請求年月 MONTH OF ISSUE 2020年12月ご請求分 (2 / 2 ページ)

ご請求内訳 (お客様番号 [REDACTED])

内訳項目 CHANGE RESIDUUM BY CATEGORY (YEN)	内訳金額 (円) AMOUNT (YEN)	請求内訳等詳細 DETAILS OF CHARGE BREAKDOWN	税区分 TAX
◆075-583-0300			
◇NTT西日本ご利用分 4,561			
	3,780	回線使用料 (基本料) (常勤用)	11月 6日~12月 5日 11月 6日~12月 5日 次回 (来月分) の割引計算期間は、12月 6日~ 1月 5日です。 イチリッツ1をご利用にならなかった場合は、289円となります。
	365 289	INS通話料 (内訳) イチリッツ1通話料	
	289	(内訳) イチリッツ1通話料	
	76	(内訳) 通常通話料通話分	1. 通話料のご請求となります。 合算請求の料金合計×10%
	2 414	ユニバーサルサービス料 消費税等相当額 (合計)	
◇NTTコミュニケーションズご利用分 77	70	INS通話料	10月 6日~12月 5日、0570 等をご利用の場合は、*05料金を含む 合算請求の料金合計×10%
	7	消費税等相当額 (合計)	
◇携帯電話会社ご利用分 462	420	INS通話料	11月 6日~12月 5日 合算請求の料金合計×10%
	42	消費税等相当額 (合計)	
◇NTT西日本分 (小計) 5,100	5,100	(小計)	
◇合計 5,100	5,100	合計	

※NTT西日本からのお知らせ
 ※電話のご注文・お問合せは「116」へ (無料) / 携帯電話からは0800-2000116へ (無料)
 ※電話の故障は「113」へ (無料) / 携帯電話からは0120-444113へ (無料)
 ※フレッツ・ひかり電話: 0120-116116へ (無料) / 故障: 0120-248995へ (無料)
 ※弊社分請求額のうち、料金回収代行分は、NTTファイナンスへ請求業務を委託しています。

第5号の2様式(第7条関係)

政務活動費領収書貼付用紙

議員氏名(会派名)	菅谷寛志		整理番号	10・11・12	
費目	調査研究費・研修費・広報広報費・要請陳情等活動費・会議費・資料作成費・資料購入費・事務所費・ 事務費 ・人件費				
支払内容	電話代(1・2・3月支払分)				
支払金額	15,200	按分率	80%	計上額	12,159
按分率の考え方	事務所賃借料と同じ80%				
備考					

(領収書は、重ならないように貼付してください。)

10



00170-4-903062

NTTファイナンス株式会社

お客番号
4,662円

2021年 11月 2日 5日
[住所等身元小状送付]

菅谷 寛志 様

TEL. 0120-83-01-26
874-569
京都府京都市山科竹鼻郵便局 (944402)
〒9423005

11



00170-4-903062

NTTファイナンス株式会社

お客番号
6,143円

2021年 2月 3日 5日
[住所等身元小状送付]

菅谷 寛志 様

TEL. 0120-83-02-25
874-569
京都府京都市山科竹鼻郵便局 (944402)
〒94140010

12



00170-4-903062

NTTファイナンス株式会社

お客番号
4,395円

2021年 3月 4日 5日
[住所等身元小状送付]

菅谷 寛志 様

TEL. 0120-83-03-26
874-569
京都府京都市山科竹鼻郵便局 (944402)
〒94470010

お客様電話番号等 BILLING NUMBER 075-583-0300 請求年月 MONTH OF ISSUE 2021年 1月ご請求分

ご請求内訳 (お客様番号)

内訳項目 CHARGE HEADLINE BY CATEGORY/NO	内訳金額 (円) AMOUNT (YEN)	請求内訳等詳細 DETAILS OF CHARGE BREAKDOWN	税区分 TAX
◆075-583-0300 ○NTT西日本ご利用分 4,420			
	3,780	回線使用料 (基本料) (等帯用)	12月 6日~ 1月 5日 12月 6日~ 1月 5日 次回 (表月分) の割引計算期間は、 1月 5日~ 2月 5日です。 イチャリッツ1をご利用にならなかった場 合、24.1円となります。
	238 230)	INS通話料 (内訳) イチャリッツ1通話分	
	230>	(内訳) イチャリッツ1通話通話料	台算 合算
	8)	(内訳) 通常通話料通話分	
	1)	ユニバーサルサービス料 (円割)	台算
	401	消費税等相当額 (合計)	
○携帯電話会社ご利用分 242	220	INS通話料	12月 6日~ 1月 5日 台算 合算
	22	消費税等相当額 (合計)	
○NTT西日本分 (小計) 4,662	4,662	(小計)	
○合計 4,662	4,662	合計	

※NTT西日本からのお知らせ
 ※電話のご注文・お問合せは「116」へ (無料) / 携帯電話からは0800-2000116へ (無料)
 ※電線の故障は「113」へ (無料) / 携帯電話からは0120-444113へ (無料)
 ※フレッツ・ひかり電話: 0120-116116へ (無料) / 故障: 0120-248995へ (無料)
 ※弊社分請求額のうち、料金回収代行分は、NTTファイナンスへ請求事務を委託しています。

※ユニバーサルサービス料は、おまねく日本全国においてユニバーサルサービス (NPT東海加入者等) の請求を確保するためにご負担いただく料金です。なお、私営法人電気通信事業者協会から1票あたりの費用 (番号詳細) が公表されています。

お客様電話番号等 BILLING NUMBER 075-583-0300 請求年月 MONTH OF ISSUE 2021年 2月ご請求分

ご請求内訳 (お客様番号)

内訳項目 CHARGE BREAKDOWN BY CATEGORY (YEN)	内訳金額 (円) AMOUNT (YEN)	請求内訳等詳細 DETAILS OF CHARGE BREAKDOWN	税区分 TAX
◆075-583-0300 ◇NTT西日本ご利用分 4,394	3,780 212 195	回線使用料 (基本料) (事務用) INS通話料 (内訳) イチリッツ1通分	合 算 合 算
	< 195 >	(内訳) イチリッツ1通分通話料	
	(17)	(内訳) 通話料通分	
	3	ユニバーサルサービス料	
◇NTT西日本ご利用分 1,749	399	消費税等相当額 (合計)	合 算
	1,590	INS通話料	
	159	消費税等相当額 (合計)	
◇NTT西日本分 (小計) 6,143	6,143	(小計)	合 算
◇合計 6,143	6,143	合計	

※本内訳は、各サービス提供事業者が
発行したものです。
1月 6日～ 2月 5日
1月 6日～ 2月 5日
次期 (来月分) の繰引計算期間は、
1月 6日～ 3月 5日です。
イチリッツ1をご利用にならなかった場
合、19%増となります。

1番号分のご請求となります。
合算表示の税金合計×10%

1月 6日～ 2月 5日
合算表示の税金合計×10%

NTT西日本からのお知らせ
※電話のご注文・お問合せは「116」へ (無料) / 携帯電話からは0800-2000116へ (無料)
※電話の故障は「113」へ (無料) / 携帯電話からは0120-444113へ (無料)
※フレッツ・ひかり電話: 0120-116116へ (無料) / 故障: 0120-248996へ (無料)
※弊社分請求割のうち、料金回収代行分は、NTTファイナンスへ請求事務を委託しています。

※各サービスユニバーサルサービス料は、あらかじめ日本全国においてユニバーサルサービス (NTT東日本の加入電話番号) の維持を確保するためにご負担いただく料金です。なお、社団法人電気通信事業者協会から1番号あたりの費用 (毎月単価) が公表されています。

お客様電話番号等 BILLING NUMBER 075-583-0300 請求年月 MONTH OF ISSUE 2021年 3月ご請求分

ご請求内訳 (お客様番号)

内訳項目 CHARGE BREAKDOWN BY CATEGORY (YEN)	内訳金額 (円) AMOUNT (YEN)	請求内訳等詳細 DETAILS OF CHARGE BREAKDOWN	税区分 TAX
◆075-583-0300			
◇NTT西日本ご利用分 4,329	3,780 153 128	回線使用料 (基本料) (事務用) INS通話料 (内訳) イチリッツ1通話分	合 算 合 算
	< 128 >	(内訳) イチリッツ1 運用通話料	3
	(25)	(内訳) 通常通話料運用分	
	393	ユニバーサルサービス料 消費税等相当額 (合計)	合 算
◇携帯電通会社ご利用分 66	60	INS通話料	合 算
	6	消費税等相当額 (合計)	
◇NTT西日本分 (小計) 4,395	4,395	(小計)	合 算
◇合計	4,395	合計	合 算

本内訳は、各サービス提供事業者が
発行したものです。

2月 6日～ 3月 5日
2月 6日～ 3月 5日
次四 (先月分) の割引計算期間は、
3月 6日～ 4月 5日です。
イチリッツ1をご利用にならなかった場
合、128円をなおります。

1番号分のご請求と異なります。
台算表示の料金合計×10%

2月 6日～ 3月 5日
台算表示の料金合計×10%

NTT西日本からのお知らせ
※電話のご注文・お問合せは「116」へ (無料) / 携帯電話からは0800-2000116へ (無料)
※電話の社説は「113」へ (無料) / 携帯電話からは0120-44113へ (無料)
※フレッツ・ひかり電話: 0120-116116へ (無料) / 故障: 0120-248895へ (無料)
※弊社分圏外圏のうち、料金回収代行分は、NTTファイナンスへ請求事務を委託しています。

第5号の2様式(第7条関係)

政務活動費領収書貼付用紙

議員氏名(会派名)	菅谷寛志		整理番号	13・14・15	
費目	調査研究費・研修費・広報広報費・要請陳情等活動費・会議費・資料作成費・資料購入費・事務改善費・ 事務費 ・人件費				
支払内容	FAX代(4・5・6月支払分)				
支払金額	9,760	按分率	80%	計上額	7,806
按分率の考え方	事務所賃借料と同じ80%				
備考					

(領収書は、重ならないように貼付してください。)

13

領収書貼付用紙

00170-4-903062

NTTファイナンス株式会社

お客様番号

2020年4月5日

菅谷 寛志 様

TEL 0120-874-569

山科竹鼻郵便局 (44402)

KR4210007

14

領収書貼付用紙

00170-4-903062

NTTファイナンス株式会社

お客様番号

2020年5月6日

菅谷 寛志 様

TEL 0120-874-569

山科郵便局 (44109)

KR94340017

15

領収書貼付用紙

00170-4-903062

NTTファイナンス株式会社

お客様番号

2020年6月7日

菅谷 寛志 様

TEL 0120-874-569

山科竹鼻郵便局 (44402)

KR94340009

お客様電話番号等 BILLING NUMBER 075-581-5252 請求年月 MONTH OF ISSUE 2020年 4月ご請求分

ご請求内訳 (お客様番号 [REDACTED])

内訳項目 CHARGE BREAKDOWN BY CATEGORY ITEM	金額(円) AMOUNT (YEN)	請求内訳等詳細 DETAILS OF CHARGE BREAKDOWN	税区分 TAX
◆075-581-5252 ◇NTT西日本ご利用分 3,621			
	2,500	回線使用料(基本料)(事務用) ダイヤル通話料	合算
(790		3月6日~4月5日 8時~20時 4月6日、6時~23時、なお前月分は138円でした。
<	578	(内訳)イチャリッツ1通話分	次回(来月分)の割引計算期間は、4月6日~5月5日です。 イチャリッツ1をご利用になりました場合は、578円となります。
(578	(内訳)イチャリッツ1通話通話料	
	212	(内訳)東海通話料通話分	
	2	ユニバーサルサービス料	
	329	請求額等相当額(合計)	1番号分のご請求となります。 合算請求の税率合計は10%
◇合計	3,621	合計	合算

NTT西日本からのお知らせ
 本電話のご注文・お問合せは「116」へ(無料) / 携帯電話からは0800-2000116へ(無料)
 ※電話の故障は「113」へ(無料) / 携帯電話からは0120-444113へ(無料)
 ※フレッツ・ひかり電話:0120-116116へ(無料) / 故障:0120-248986へ(無料)
 ※弊社分請求額のうち、料金回収代行分は、NTTファイナンスへ請求事務を委託しています。

※ユニバーサルサービス料は、あまねく日本全国においてユニバーサルサービス(NTT東海の加入電話等)の提供を確保するため必要と見做したたき料金です。なお、社団法人電気通信事業者協会から1冊お送りする「番号案内」が公表されています。

お客様電話番号等 BILLING NUMBER 075-581-5252 請求年月 MONTH OF ISSUE 2020年5月ご請求分 (2 / 2ページ)

ご請求内訳 (お客様番号 [REDACTED])

内訳項目 CHARGE BREAKDOWN BY CATEGORY (内訳)	内訳金額 (円) AMOUNT (YEN)	請求内訳等詳細 DETAILS OF CHARGE BREAKDOWN	税区分 TAX
◆075-581-5252			
◇NTT西日本ご利用分 3,322	3,322		
	2,500	回線使用料 (基本料) (敬請用)	合算
	518	ダイヤル増徴料	
	399	(内訳) イチリツツ1通増分	合算
	399	(内訳) イチリツツ1通増徴料	
	119	(内訳) 通話増徴料通増分	合算
	2	ユニバーサルサービス料	
	302	消費税等取集額 (合計)	
◇合計	3,322	合計	

本内訳は、各サービス無償課業者が
開示したものです。

4月6日～5月5日
4月6日～5月5日。各請求分
分は790円でした。

次期 (請求分) の割引計算期間は、5
月6日～6月5日です。

イチリツツ1をご利用にならなかつた場
合、399円となります。

1通増分のご請求となります。
消費税等の料金は計×10%

NTT西日本からのお知らせ

※電話のご注文・お問合せは「116」へ (無料) / 携帯電話からは0800-2000116へ (無料)
※電話の故障は「113」へ (無料) / 携帯電話からは0120-444113へ (無料)
※フレックス・ひかり電話: 0120-116116へ (無料) / 故障: 0120-248995へ (無料)
※弊社分請求票のうち、料金回収代行分は、NTTファイナンスへ請求事務を委託しています。

※ユニバーサルサービス料は、請求書にのって***
ユニバーサルサービス料は、おまねく日本全国においてユニバー
サルサービス (NTT東西の加入電話番号) の提供を確保するため
にご負担いただく料金です。なお、社団法人電気通信事業者協会
から1通増分の費用 (番号単価) が発表されています。

お客様電話番号等 BILLING NUMBER 075-581-5252 請求年月 MONTH OF ISSUE 2020年 6月ご請求分 (2 / 2 ページ)

ご請求内訳 (お客様番号)

内訳項目 CHARGE BREAKDOWN BY CATEGORY	内訳金額 (円) AMOUNT (YEN)	請求内訳等詳細 DETAILS OF CHARGE BREAKDOWN	税区分 TAX	
◆075-581-5252 ◆NTT西日本ご利用分 2,817	2,500.59	国際使用料 (基本料) (事務用) ダイヤカ運送料 (内訳) イチリツツ1通月分 (内訳) イチリツツ1通月通話料 (内訳) 送信通話料通月分 コムバーサルサービス料 通話料等通月分 (合計)	6月 8日~ 6月 5日 5月: 6月~ 6月 5日: 各通月分は518円でした。 次回 (7月分) の個別計算書は、8月 6日~ 7月 5日です。 イチリツツ1サービス料は各通月分は51円とさせていただきます。 1通月分のご請求となります。 国際通話の料金は合計×10%	合算
◇合計	2,817	合計	合算	

※NTT西日本からのお知らせ※
 本電話のご注文・お問合せは「116」へ (無料) / 携帯電話からは0800-2000116へ (無料)
 ※電話の故障は「113」へ (無料) / 携帯電話からは0120-44113へ (無料)
 ※フレッツ・ひかり電話: 0120-116116へ (無料) / 故障: 0120-248995へ (無料)
 ※弊社が運営するものうち、税金回収代行は、NTTファイナンスへ請求事務を委託しています。

※本サービスがサービス料に付いておきます。
 コムバーサルサービス料は、本宅に多く回線に付いてコムバーサルサービス (インターネット接続の導入電話等) の接続を確保するためにご負担いただく料金です。なお、従量課金制課金等から「通話料」の費用 (通話料) が公表されています。

第5号の2様式(第7条関係)

政務活動費領収書貼付用紙

議員氏名(会派名)	菅谷寛志	整理番号	16・17・18		
費目	調査研究費・研修費・広報広報費・英蘭語等活動費・会議費・資料作成費・資料購入費・事務所費・ 電話費 ・人件費				
支払内容	FAX代(7・8・9月支払分)				
支払金額	8,825	按分率	80%	計上額	7,059
按分率の考え方	事務所賃借料と同じ80%				
備考					

(領収書は、重ならないように貼付してください。)

16

 00170-4-903062
 NTTファイナンス株式会社
 金額 2,845 円
 2020年7月に請求分 8月5日
 (住所等準品非払込済)
 菅谷 寛志 様
 TEL 0120-02-07-27
 874-569 京都府山科竹鼻郵便局 (〒644402)
 〒94260010

17

 00170-4-903062
 NTTファイナンス株式会社
 金額 2,854 円
 2020年8月に請求分 9月7日
 (住所等準品非払込済)
 菅谷 寛志 様
 TEL 0120-02-08-26
 874-569 京都府山科竹鼻郵便局 (〒644402)
 〒94380004

18

 00170-4-903062
 NTTファイナンス株式会社
 金額 3,126 円
 2020年9月に請求分 10月5日
 (住所等準品非払込済)
 菅谷 寛志 様
 TEL 0120-02-09-25
 874-569 京都府北花山郵便局 (〒644377)
 〒94240012

お客様電話番号等 BILLING NUMBER 075-581-5252 請求年月 MONTH OF ISSUE 2020年 7月ご請求分

ご請求内訳 (お客様番号 [REDACTED])

内訳項目 CHANGE BREAKDOWN BY CATEGORY	金額(円) AMOUNT (YEN)	請求内訳等詳細 DETAILS OF CHARGE BREAKDOWN	税区分 TAX
◆075-581-5252 NTT西日本ご利用分 2,845			
	2,500	回線使用料(基本料)(事務用) ダイヤル通話料	合算
	85		合算
	77	(内訳) イチリツツ1通話料	
	77	(内訳) イチリツツ1通話料	
	8	(内訳) 通話通話料(通話料)	
	2	ユニバーサルサービス料	
	258	通話料(通話料)(合計)	
◇合計	2,845	合計	合算
		6月・6日～7月 5日 5時～8時～7時・5日。なお前月 分は59円でした。 ※前(※前月分)の請求計算額は、7 月・6日～8月 5日です。 イチリツツ1をこの期間にならなかつた場 合、77円となります。 1番号分のご請求となります。 各請求の料金は消費税10%	

※NTT西日本からのお知らせ
 ※電話のご注文・お問合せは「116」へ(無料) / 携帯電話からは0800-2000116へ(無料)
 ※電話の故障は「113」へ(無料) / 携帯電話からは0120-44113へ(無料)
 ※フレッツ・ひかり電話：0120-116116へ(無料) / 故障：0120-246985へ(無料)
 ※弊社分館本部のうち、料金回収代行分は、NTTファイナンスへ請求業務を委託しています。

お客様電話番号等 BILLING NUMBER 075-581-5252 請求年月 MONTH OF ISSUE 2020年 8月ご請求分 (2 / 2 ページ)

ご請求内訳 (お客様番号)

内訳項目 CHARGE HEADLINE BY CATEGORY	内訳金額(円) AMOUNT (YEN)	請求内訳等詳細 DETAILS OF CHARGE BREAKDOWN	税区分 TAX
◆075-581-5252			
○NTT西日本の利用分 2,854	2,500 93	回線使用料(基本料)(事務用) ダイヤル通話料	合算
	761	(内訳)イチリッツ1通話料	合算
	76	(内訳)イチリッツ1通話料	合算
	17	(内訳)通常通話料通話料	合算
	2	ユニバーサルサービス料	合算
	259	請求標準当量(合計)	合算
◇合計	2,854	合計	合算

7月: 8日~ 8月 5日
7月: 6日~ 8月 5日、お盆期間
分は65円でした。
※国(県庁分)の個別請求額は、8
月 6日~ 9月 5日です。
イチリッツ1をご利用を止らされた場
合、76円となります。
1番号分のご請求となります。
各請求の料金合計×10%

※電文のご注文・お問合せは「118」へ(無料)/携帯電話からは0800-2000116へ(無料)
※電話のご注文は「113」へ(無料)/携帯電話からは0120-44113へ(無料)
※フレックス・ひかり電話: 0120-116116へ(無料)/設備: 0120-248995へ(無料)
※弊社分請求額のうち、料金回収代行分は、NTTファイナンスへ請求事務を委託しています。
NTT西日本からのお知らせ
ユニバーサルサービス料は、お盆期間においてユニバーサルサービス(NTT東証の加入電話等)の提供を確保するためにご負担いただく料金は、お盆、お盆明け(お盆明け)から1週間お盆明け(お盆明け)が公表されています。

お客様電話番号 BILLING NUMBER 075-581-5252 請求年月 MONTH OF ISSUE 2020年 9月ご請求分

ご請求内訳 (お客様番号 [REDACTED])

内訳項目 CHARGE BREAKDOWN BY CATEGORY (NEW)	内訳金額 (円) AMOUNT (YEN)	請求内訳等詳細 DETAILS OF CHARGE BREAKDOWN	税区分 TAX	
◆075-581-5252				
◇NTT西日本ご利用分 3,126	2,500 340	回線使用料 (基本料) (事務用) ダイヤル通話料	8月 6日～ 9月 5日 9月 6日～ 9月 5日、なお前月 分は93円でした。	合 算 合 算
	238)	(内訳) イチリッツ1通話料	家割 (家割分) の適用期間は、9 月 6日～10月 5日です。	
	238)	(内訳) イチリッツ1通話通話料	イチリッツ1をご利用にならなかつた場 合、238円となります。	
	102)	(内訳) 通話通話料通話料		
	2	ユニバーサルサービス料		
	284	消費税等相当額 (合計)	1番号分のご請求となります。 消費税の料金合計×10%	合 算
◇合計	3,126	合計		

NTT西日本からのお知らせ
 ※電話のご注文・お問合せは「116」へ (無料) / 携帯電話からは0800-2000116へ (無料)
 ※電話の故障は「113」へ (無料) / 携帯電話からは0120-44113へ (無料)
 ※フレッツ・ひかり電話: 0120-116116へ (無料) / 故障: 0120-248996へ (無料)
 ※弊社分請求額のうち、料金回収代行分は、NTTファイナンスへ請求業務を委託しています。
 ユニバーサルサービス料について
 ユニバーサルサービス料は、あくまで日本全国においてユニバーサルサービス (NTT東海の加入通話料) の提供を確保するため
 にご負担いただく料金です。なお、社団法人電気通信事業者協会
 から1番号分だけの適用 (請求単価) が公表されています。

第5号の2様式(第7条関係)

政務活動費領収書貼付用紙

職員氏名(会派名)	菅谷寛志		整理番号	19・20・21	
費目	調査研究費・研修費・広報広報費・要請陳情等活動費・会議費・資料作成費・資料購入費・事務所費・ 印刷費 ・人件費				
支払内容	FAX代(10・11・12月支払分)				
支払金額	9,126	按分率	80%	計上額	7,299
按分率の考え方	事務所賃借料と同じ80%				
備考					

(領収書は、重ならないように貼付してください。)

19

新野法政会 郵政支払請求書 受領証(金融機関用)

00170-4-903062

NTTファイナンス株式会社

3,369円

2020年10月に請求分(11月5日)

菅谷寛志様

TEL 0120-02-10-27

874-569

山科郵便局

(44109)

N94310010

20

新野法政会 郵政支払請求書 受領証(金融機関用)

00170-4-903062

NTTファイナンス株式会社

2,901円

2020年11月に請求分(12月7日)

菅谷寛志様

TEL 0120-02-11-27

874-569

山科郵便局

(44109)

N94340006

21

新野法政会 郵政支払請求書 受領証(金融機関用)

00170-4-903062

NTTファイナンス株式会社

2,856円

2020年12月に請求分(1月5日)

菅谷寛志様

TEL 0120-02-12-24

874-569

山科郵便局

(44109)

N94420012

お客様電話番号等 BILLING NUMBER 075-581-5252 請求年月 MONTH OF ISSUE 2020年10月ご請求分

ご請求内訳 (お客様番号)

内訳項目 CHARGE BREAKDOWN BY CATEGORY (IN)	内訳金額 (円) AMOUNT (YEN)	請求内訳等詳細 DETAILS OF CHARGE BREAKDOWN	税区分 TAX
<p>◇75-581-5252</p> <p>◇NTT日本ご利用分</p> <p>3,369</p>			
	2,500	回線使用料 (基本料) (事務用)	9月 6日~10月 5日 合計 9月 6日~10月 5日 合計 9月 6日~10月 5日 合計 合計
	561	ダイヤル接続料	
	408	(内訳) イチリツツ1通話分	次月 (請求分) の割引計算額は、10月 6日~11月 5日です。 イチリツツ1をご利用になりました場合、408円となります。
	408	(内訳) イチリツツ1通話追加料	
	153	(内訳) 通話遅延料	1ヶ月分のご請求となります。 食料等の料金を計%10%
	2	ユニバーサルサービス料	
	306	請求標準当額 (合計)	
◇合計	3,369	合計	

※電話のご注文・お問合せは「116」へ (無料) / 携帯電話からは0800-2000116へ (無料)
 ※電話の故障は「113」へ (無料) / 携帯電話からは0120-444113へ (無料)
 ※フレッツ・ひかり電話: 0120-116116へ (無料) / 故障: 0120-248995へ (無料)
 ※異社分請求額のうち、料金額代分行は、NTT77イナンスへ請求書を委託しています。

NTT日本からのお知らせ

※ユニバーサルサービス料について、携帯電話、インターネット、固定電話、および日本全国においてユニバーサルサービス (NTT東西の加入電話番号) の提供を確保するためには、別途料金がかかります。なお、外国人電気通信事業者からの1ヶ月あたりのお支払 (番号単位) が公表されています。

お客様電話番号等 BILLING NUMBER 075-581-5252 請求年月 MONTH OF ISSUE 2020年11月ご請求分 (2 / 2 ページ)

ご請求内訳 (お客様番号)

内訳項目 CHARGE BREAKDOWN BY CATEGORY/ITEM	金額(円) AMOUNT (YEN)	請求内訳等詳細 DETAILS OF CHARGE BREAKDOWN	税区分 TAX
◆NTT西日本ご利用分 2,901	2,500 436	回線使用料(基本料)(事務用) ダイヤル雑費料	合算 合算
	119	(内訳) イチリッツ1運用分	10月6日~11月5日 10月5日~11月5日 5日 各10日前月 分は581円でした。 水曜(保月分)の個別計算期間は、11 月・6日~12月5日です。 イチリッツ1をご利用になさなかっ た場合、119円となります。
	17	(内訳) イチリッツ1運用雑費料	1 番号分のご請求となります。 台界納消の納付金計×10% 算
	2 263	(内訳) 通常通話料運用分 ユニバーサルサービス料 料率等相違額(合計)	合算
◇合計	2,901	合計	合算

※電話のご注文・お問合せは「116」へ(無料) / 携帯電話からは0800-2000116へ(無料)
※電線の故障は「113」へ(無料) / 携帯電話からは0120-444113へ(無料)
※フレッツ・ひかり電話: 0120-116116へ(無料) / 故障: 0120-248995へ(無料)
※弊社が請求事項のうち、料金回収代行分は、NTTファイナンスへ請求事務を委託しています。

NTT西日本からのお知らせ
ユニバーサルサービス料は、各々、日本全国においてユニバーサルサービス (NTT東西の加入回線等) の提供を確保するためにご負担いただく料金です。なお、在国法人毎に適用率等が異なる場合があります。 (番号半額) が公表されています。

NTTコミュニケーションズ株式会社 (2 / 2 ページ)

お客様電話番号
BILLING NUMBER 075-581-5252 請求年月
MONTH OF ISSUE 2020年12月ご請求分

ご請求内訳 (お客様番号 [REDACTED])

内訳項目 CHANGE CATEGORY BY CATEGORY (YEN)	内訳金額 (円) AMOUNT (YEN)	請求内訳等詳細 DETAILS OF CHARGE BREAKDOWN	税区分 TAX
◆075-581-5252			
◇NTT西日本ご利用分 2,845	2,500 85	回線使用料 (基本料) (事務用) ダイヤル通話料	合 算
	(68)	(内訳) イチリッツI 通話分	
	68	(内訳) イチリッツI 通話通話料	
	(17)	(内訳) 通常通話料通話分	
	2	ユニバーサルサービス料	
	258	経費徴収相当額 (合計)	
◇NTTコミュニケーションご利用分 11	10	ダイヤル通話料	合 算
	1	請求税等相当額 (合計)	
◇NTT西日本分 (小計) 2,856	2,856	(小計)	合 算
◇合計	2,856	合計	

本内訳は、各サービス提供事業者が
発行したものです。

11月 6日~12月 5日
11月 6日~12月 5日、各通話月
分は1,36円でした。

本回 (※月分) の請求計算期間は、12
月 6日~ 1月 5日です。

イチリッツIをご利用にならなかつた場
合、68円となります。

1番号分のご請求となります。

各請求書の料金合計×1.0%

11月 9日~12月 5日、5570
等をご利用の場合は、その料金を含む
各請求書の料金合計×1.0%

※電話のご注文・お問合せは「116」へ (無料) / 携帯電話からは0800-2000116へ (無料)
※電話の故障は「113」へ (無料) / 携帯電話からは0120-444113へ (無料)
※フレックス・ひかり電話: 0120-116116へ (無料) / 故障: 0120-248995へ (無料)
※弊社分請求書のうち、料金回収代行分は、NTTファイナンスへ請求書を送付いたします。

NTT西日本からのお知らせ
ユニバーサルサービス料は、あまなく日本全国においてユニバー
サルサービス (NTT東西の加入電話番号) の提供を確保するため
にご負担いただく料金です。なお、社団法人電気通信事業者協会
から1番号あたりの費用 (標準単価) が公表されています。

第5号の2様式(第7条関係)

政務活動費領収書貼付用紙

議員氏名(会派名)	菅谷寛志	整理番号	22・23・24		
費目	調査研究費・研修費・広報広報費・要請陳情等活動費・会議費・資料作成費・資料購入費・事務所費・ 事務費 ・人件費				
支払内容	FAX代(1・2・3月支払分)				
支払金額	8,425	按分率	80%	計上額	6,739
按分率の考え方	事務所賃借料と同じ80%				
備考					

(領収書は、重ならないように貼付してください。)

22

 新設法廷請求書
 加入者負担受領証(金額欄空白)
 00170-4-903062
 NTTファイナンス株式会社
 2021年1月に前分 2月5日
 事務所等専長事務私込付
 菅谷 寛志 様
 TEL. 0120-03-01-26
 874-569 京都府山科竹鼻郵便局(44402)
 〒942-30006

23

 00170-4-903062
 NTTファイナンス株式会社
 2021年2月に前分 3月5日
 事務所等専長事務私込付
 菅谷 寛志 様
 TEL. 0120-03-02-25
 874-569 京都府山科竹鼻郵便局(44402)
 〒7414009

24

 00170-4-903062
 NTTファイナンス株式会社
 2021年3月に前分 4月5日
 事務所等専長事務私込付
 菅谷 寛志 様
 TEL. 0120-03-03-26
 874-569 京都府山科竹鼻郵便局(44402)
 〒94470011

お客様電話番号等 BILLING NUMBER 075-581-5252 請求年月 MONTH OF ISSUE 2021年 1月ご請求分

ご請求内訳 (お客様番号 [REDACTED])

内訳項目 CHARGE BREAKDOWN BY CATEGORY (YEN)	内訳金額 (円) AMOUNT (YEN)	請求内訳等詳細 DETAILS OF CHARGE BREAKDOWN	税区分 TAX
◆075-581-5252 ◇NTT西日本ご利用分 2,807	2,500 43 43 8 1 255	回線使用料 (基本料) (事務用) ダイヤル通話料 (内訳) イチリッツT通話料 (内訳) イチリッツT通話料 (内訳) 通話通話料通話料 ユニバーサルサービス料 [日額] 消費税等相当額 (合計)	合算 合算 合算 合算 合算 合算
◇合計	2,807	合計	合算

※電話のご注文・お問合せは「116」へ (無料) / 携帯電話からは0800-2000116へ (無料)
 ※電話の故障は「113」へ (無料) / 携帯電話からは0120-444113へ (無料)
 ※フレックス・ひかり電話: 0120-116116へ (無料) / 故障: 0120-248995へ (無料)
 ※弊社分請求額のうち、料金回収代行分は、NTTファイナンスへ請求額を委託しています。
 NTT西日本からのお知らせ
 ユニバーサルサービス料について
 ユニバーサルサービス料は、おまねく日本全国においてユニバーサルサービス (NTT東海の加入電話等) の提供を確保するため、ご負担いただく料金です。なお、お一人お一人の負担額が異なる場合があります。 (番号単位) の公表はございません。

お宅電話番号等 BILLING NUMBER 075-581-5252 請求年月 MONTH OF ISSUE 2021年 2月ご請求分 (2 / 2 ページ)

ご請求内訳 (※お宅番号 [REDACTED])

内訳項目 CHANGE BREAKDOWN BY CATEGORY (YEN)	内訳金額 (円) AMOUNT (YEN)	請求内訳等群 DETAILS OF CHARGE BREAKDOWN	税区分 TAX
075-581-5252 〇NTT直白本ご利用分 2,828	2,500	回線使用料 (基本料) (平額用) ダイヤル通話料	合 算
(68	(内訳) イチリッツ1通話料	1月 6日～ 2月 5日 1月 6日～ 2月 5日。各通話料 分は51円でした。
<	68	(内訳) イチリッツ1通話料	次通 (来月分) の割引計算期間は、2 月 6日～ 3月 5日です。
(0	(内訳) イチリッツ1通話料	イチリッツ1をご利用にならなかつた為 合、68円となります。
(3	(内訳) 通常通話料通話料 ユニバーサルサービス料	1 番号分のご請求となります。
257	257	消費税等当額 (合計)	合 算 消費税の料金を合計×1.0%
〇合計	2,828	合計	合 算

NTT日本からのお知らせ
 ※電話のご注文・お問合せは「116」へ (無料) / 携帯電話からは0800-2000116へ (無料)
 ※電話の故障は「113」へ (無料) / 携帯電話からは0120-44113へ (無料)
 ※フレッツ・ひかり電話: 0120-116116へ (無料) / 故障: 0120-248995へ (無料)
 ※弊社分譲求積のうち、利金回収代行分は、NTTファイナンスへ請求書送付を委託しています。
 ユニバーサルサービス料について
 ユニバーサルサービス料は、おまねく日本全国においてユニバーサルサービス (NTT東西の加入回線等) の提供を確保するためには必要不可欠な料金です。なお、社団法人電気通信事業者協会から1番号あたり1回線の費用 (番号単位) が公定されています。

075-581-5252

請求年月
MONTH OF ISSUE

2021年3月ご請求分

ご請求内訳 (お客様番号 [REDACTED])

内訳項目 (CHARGE BREAKDOWN BY CATEGORY)	金額(円) AMOUNT (YEN)	請求内訳等詳細 (DETAILS OF CHARGE BREAKDOWN)	税区分 TAX
◆075-581-5252 NTT西日本ご利用分 2,790	2,500 34	回線使用料(基本料)(被添用) ダイキセル通話料	合算
(34)	(内訳) イチリッツ1通話料	合算
<	34)	(内訳) イチリッツ1通話料	合算
(0)	(内訳) 通話通話料通話分	合算
	3	ユニバーサルサービス料	合算
	253	消費税等相当額(合計)	合算
◇合計	2,790	合計	合算

2月6日～3月5日
分は68円でした。
2月6日～3月5日、をお納月
分は68円でした。
次月(来月分)の割引計算範囲は、3
月6日～4月5日です。
イチリッツ1をご利用にならなかつた場
合、34円となります。
1番号分のご請求となります。
台帳請求の割合合計×10%

NTT西日本からのお知らせ
*電話のご注文・お問合せは「116」へ(無料) / 携帯電話からは0800-2000116へ(無料)
*電話の故障は「113」へ(無料) / 携帯電話からは0120-44113へ(無料)
*フレッツ・ひかり電話: 0120-116116へ(無料) / 故障: 0120-248895へ(無料)
*弊社分請求票のうち、料金国電代行分は、NTTファイナンスへ請求事務を委託しています。
ユニバーサルサービス料について
ユニバーサルサービス料は、あまなく日本全国においてユニバー
サルサービス(NNTT東西の加入電話等)の提供を確保するため
にご負担いただく料金です。なお、社団法人電気通信事業協会
から1番号あたりの費用(国与並額)が公表されています。

第5号の2様式(第7条関係)

政務活動費領収書貼付用紙

議員氏名(会派名)	菅谷寛志	整理番号	25・26・27		
費目	調査研究費・研修費・広報広聴費・要請陳情等活動費・会議費・資料作成費・資料購入費・事務所費・ 印刷費 ・人件費				
支払内容	フレッツ光利用料(4・5・6月支払分)				
支払金額	16,335	按分率	80%	計上額	13,068
按分率の考え方	事務所賃借料と同じ80%				
備考	プロバイダー料を除く				

(領収書は、重ならないように貼付してください。)

25



00170-4-903062

NTTファイナンス株式会社

8,415円

2020年4月30日

菅谷寛志様

TEL 0120-62-04-27
874-569

京都府山科竹鼻郵便局
(94402)
〒9421009

26

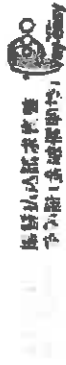

00170-4-903062

NTTファイナンス株式会社

8,415円

2020年5月31日

菅谷寛志様

TEL 0120-62-05-26
874-569

京都府山科郵便局
(944109)
〒9434015

27



00170-4-903062

NTTファイナンス株式会社

8,415円

2020年6月30日

菅谷寛志様

TEL 0120-62-06-26
874-569

京都府山科竹鼻郵便局
(94402)
〒9434008

(2 / 2 ページ)

請求年月 MONTH OF ISSUE 2020年 4月ご請求分

お客様ご請求番号 BILLING NUMBER 00-5012-3001

ご請求内訳 (お客様番号)

内訳項目 CHANGE BREAKDOWN BY CATEGORY (YEN)	内訳金額 (円) AMOUNT (YEN)	請求内訳等詳細 DETAILS OF CHARGE BREAKDOWN	税区分 TAX
◆00-5012-3001 ◇NTT西日本ご利用分 5,445	5,400 -1,100 500 100 50 495 5,445 (小計)	フレッツ 光ネクスト F 帯利用料 光はじめ割 リモートサポートサービス料金 発行手数料 取替手数料 初年度等相違額 (合計)	合算 合算 合算 合算 合算
◇NTTファイナンスご利用 2,970	2,970	BIGLOBE 利用料 ビックロープ株式会社ご利用分。	非課税
◇合計	8,415	合計 ＜NTTファイナンスからのお知らせ＞ ○上記※明はサービス提供等に代わって、ご請求させていただきます。	

NTT西日本からのお知らせ

※電話のご注文・お問合せは「116」へ (無料) / 携帯電話からは0800-2000116へ (無料)
 ※電話の故障は「118」へ (無料) / 携帯電話からは0120-444113へ (無料)
 ※フレッツ・ひかり電話: 0120-116116へ (無料) / 故障: 0120-248995へ (無料)
 ※弊社分請求欄のうち、利金回収代行分は、NTTファイナンスへ請求手続を委託しています。

***ユニバーサルサービス割に付いた、ユニバーサルサービス割、あるいは日本全国においてユニバーサルサービス (NTT東西の個人向け等) の提供を確保するためにご負担いただく場合がございます。なお、社団法人電気通信事業者協会から1借号あたりの費用 (番号割) が公表されています。

お客様ご請求番号 (お客様番号) 00-5012-3001 請求年月 MONTH OF ISSUE 2020年5月ご請求分 (2 / 2 ページ)

ご請求内訳

内訳項目 CHARGE BREAKDOWN BY CATEGORY (ITEM)	金額 (円) AMOUNT (YEN)	請求内訳等詳細 DETAILS OF CHARGE BREAKDOWN	税区分 TAX
◆00-5012-3001 ◇NTT西日本ご利用分 5,445	5,400 -1,100 500 100	フレッツ 光ネクスト F 年利用料 光はじめ割 リモートサポートサービス料金 発行手数料 租税手数料	合算 合算 合算 合算
◇NTT西日本分 (小計) 5,445	495	消費税等相当額 (合計)	合算
◇NTTファイナンスご利用分 2,970	2,970	BIGLOBEご利用料 ビッグロップ株式会社ご利用分。	非対象等
◇合計 8,415	8,415	合計	非対象等

【本内訳は、各サービス提供事業者が
発行したものです。】

4月1日～4月30日
4月1日～4月30日
4月1日～4月30日
半額期間等の発行にかかわる各種課税に
なります。
本請求をオンラインエンスタジアム、各種会
社顧問でお支払いいただく場合の手数料
です。
台算表示の料金合計×10%

* 2020年04月請求率

<NTTファイナンスからのお知らせ>
○上記*印はサービス提供者に代わって、ご請求させていただきます。

※電線のご注文・お問合せは「116」へ (無料) / 携帯電話からは0800-2000116へ (無料)
※電線の故障は「113」へ (無料) / 携帯電話からは0120-444113へ (無料)
※フレッツ・ひかり電話: 0120-116116へ (無料) / 故障: 0120-248995へ (無料)
※弊社分請求額のうち、再金回収代行分は、NTTファイナンスへ請求事務を委託しています。
NTT西日本からのお知らせ
※ユニバーサルサービス料については、おまねぐ日本全国においてユニバーサルサービス (NTT東西の個人電話) の提供を確保するためにご負担いただく料金です。なお、社団法人電気通信事業者協会から1番号あたりの費用 (番号単価) が公表されています。

お客様ご請求番号 00-5012-3001 請求年月 2020年6月ご請求分
 BILLING NUMBER MONTH OF ISSUE

(2 / 2 ページ)

ご請求内訳 (お客様番号 [REDACTED])

内訳項目 CHARGE BREAKDOWN BY CATEGORY (YEN)	金額(円) AMOUNT (YEN)	請求内訳等詳細 DETAILS OF CHARGE BREAKDOWN	税区分 TAX
◆00-5012-3001 ◇NTT西日本ご利用分 5,445	5,400 -1,100 500 100	フレッツ 光ネクスト R 単利用料 光はじ必修 リモートサポートサービス料金 発行手数料	合算 合算 合算 合算
	50	転送手数料	合算
◇NTT西日本分 (小計)	495	消費税等相当額 (合計)	合算
	5,445	(小計)	
◇NTTファイナンスご利用分	2,970	ビグローブ利用料 ビグローブ株式会社ご利用分。	非対象
◇合計	8,415	合計 ＜NTTファイナンスからのお知らせ＞ ○上記*印はサービス提供者に代わって、ご請求させていただきます。	
		* 2020年05月末締め分	
		本請求をオンラインで確認する場合は、各サービス提供履歴が [発行したものです。] 5月1日～5月31日 5月1日～5月31日 5月1日～5月31日 本請求等の発行にかかわる各種取扱い となります。 本請求をオンラインで確認する場合は、各種金 額確認でお支払いいただく場合の手数料 です。 合算表示の料金合計×10%	

NTT西日本からのお知らせ
 ※電話のご注文・お問合せは「116」へ(無料) / 携帯電話からは0800-2000116へ(無料)
 ※電話の故障は「113」へ(無料) / 携帯電話からは0120-444113へ(無料)
 ※フレッツ・ひかり電話: 0120-116116へ(無料) / 故障: 0120-248885へ(無料)
 ※弊社が請求額のうち、料金回収代行分は、NTTファイナンスへ請求事務を委託しています。

※本請求は「サービス」から「請求」について、各サービス
 ユニバーサルサービス料は、および日本全国においてユニバー
 サルサービス (NTT東西の加入者) の取扱いを確保するため
 にご負担いただく料金です。なお、強引に法人営業事務等
 から上乗せされたりの費用 (番号料) が公表されています。

第5号の2様式(第7条関係)

政務活動費領収書貼付用紙

議員氏名(会派名)	菅谷 寛志		整理番号	28・29・30	
費 目	調査研究費・研修費・広報広報費・要請陳情等活動費・会議費・資料作成費・資料購入費・事務所費・ 印刷費 ・人件費				
支払内容	フレッツ光利用料(7・8・9月支払分)				
支払金額	16,335	接分率	80%	計上額	13,068
接分率の考え方	事務所賃借料と同じ80%				
備 考	プロバイダー料を除く				

(領収書は、重ならないように貼付してください。)

28

 株式会社NTTコムサービス本部
 〒100-8558 東京都千代田区千代田1-10-10
 00170-4-903062
NTTファイナンス株式会社
 〒100-8558 東京都千代田区千代田1-10-10
 00170-4-903062

領収書番号: [REDACTED]
 2020年7月31日
 領収書発行日: 2020年7月31日
 領収書発行場所: 東京都千代田区千代田1-10-10
 領収書発行人: 菅谷 寛志 様
 TEL: 0120-874-569
 〒100-8558 東京都千代田区千代田1-10-10
 00170-4-903062

29

 株式会社NTTコムサービス本部
 〒100-8558 東京都千代田区千代田1-10-10
 00170-4-903062
NTTファイナンス株式会社
 〒100-8558 東京都千代田区千代田1-10-10
 00170-4-903062

領収書番号: [REDACTED]
 2020年8月31日
 領収書発行日: 2020年8月31日
 領収書発行場所: 東京都千代田区千代田1-10-10
 領収書発行人: 菅谷 寛志 様
 TEL: 0120-874-569
 〒100-8558 東京都千代田区千代田1-10-10
 00170-4-903062

30

 株式会社NTTコムサービス本部
 〒100-8558 東京都千代田区千代田1-10-10
 00170-4-903062
NTTファイナンス株式会社
 〒100-8558 東京都千代田区千代田1-10-10
 00170-4-903062

領収書番号: [REDACTED]
 2020年9月30日
 領収書発行日: 2020年9月30日
 領収書発行場所: 東京都千代田区千代田1-10-10
 領収書発行人: 菅谷 寛志 様
 TEL: 0120-874-569
 〒100-8558 東京都千代田区千代田1-10-10
 00170-4-903062

お客様ご請求番号 (お客様番号) 00-5012-3001 請求年月 MONTH OF ISSUE 2020年 7月ご請求分 (2 / 2ページ)

ご請求内訳

内訳項目 CHARGE BREAKDOWN BY CATEGORY (内)	金額(円) AMOUNT (YEN)	請求内訳等詳細 DETAILS OF CHARGE BREAKDOWN	税区分 TAX	
◆00-5012-3001 ◇NTT西日本ご利用 5,445	5,400 -1,100 500 100 50	フレッツ 光ネクスト P 単線用料 赤はじゆ割 リモートサポートサービス料金 発行手数料 取替手数料 消費税等相当額 (合計) (小計)	6月 1日~ 6月30日 6月 1日~ 6月30日 6月 1日~ 6月30日 本請求書の発行にかかわる経費費用に なります。 本請求をエンビエンスストア・各種金 融機関でお支払いいただく場合の手数料 です。 合算表示の料金合計×10%	合算 合算 合算 合算 合算
◇NTTファイナンスご利用 2,970	2,970	BIGLOBEご利用 ビジネス印はサービス提供に代わって、ご請求させていただきます。	* 2020年6月末繰上げ 非課税等	
◇合計	8,415	合計		

※NTT西日本からのお知らせ※
 ※電話のご注文・お問合せは「116」へ (無料) / 携帯電話からは0800-2000116へ (無料)
 ※電話の故障は「113」へ (無料) / 携帯電話からは0120-444113へ (無料)
 ※フレッツ・ひかり電話：0120-116116へ (無料) / 故障：0120-248985へ (無料)
 ※弊社分請求書のうち、料金回収代行分は、NTTファイナンスへ請求書を発行しています。

※エンビエンスストアサービス料について※
 エンビエンスストアサービス料は、あまねく日本全国においてエンビエンスストアサービス (NTT東海の加入電話等) の提供を確保するためにご負担いただく料金です。なお、社団法人電気通信事業者協会から1号あたりの費用 (番号準備) が公表されています。

お客様ご請求番号 (お客様番号) 00-5012-3001 請求年月 MONTH OF ISSUE 2020年 8月ご請求分 (2 / 2 ページ)

ご請求内訳

内訳項目 CHARGE BREAKDOWN BY CATEGORY (YEN)	内訳金額 (円) AMOUNT (YEN)	請求内訳等詳細 DETAILS OF CHARGE BREAKDOWN	税区分 TAX	
◆00-5012-3001 ◇NTT西日本ご利用分 5,445	5,400 -1,100 500 100 50	フレッツ 光ネクスト P 単利利用料 増しお値 リモートサポートサービス料金 発行手数料 取替手数料	7月 1日～ 7月31日 7月 1日～ 7月31日 7月 1日～ 7月31日 本請求書の発行にかかるとる各種費用に なります。 本請求書にビジネスストップ・各種委 託期間でお支払いいただく場合の手続料 です。 各表示の料金合計×10%	合算 合算 合算 合算 合算
◇NTT西日本分 (小計) 5,445	495	消費税等相当額 (合計)		
◇NTTファイナンスご利用 2,970	5,445 (小計)	BIGLOBE利用料 ビッグロブ株式会社ご利用分。		
◇合計 8,415	2,970	合計	租税標準	

<NTTファイナンスからのお知らせ>
 ○上記印はサービス提供者に代わって、ご請求させていただきます。

NTT西日本からのお知らせ
 東電話のご注文・お問合せは「116」へ (無料) / 障害電話からは0800-2000116へ (無料)
 東電話の故障は「113」へ (無料) / 障害電話からは0120-44113へ (無料)
 ※フレッツ・ひかり電話: 0120-116116へ (無料) / 故障: 0120-248995へ (無料)
 ※弊社分擔事項のうち、料金回収代行分は、NTTファイナンスへ請求書を発行しています。

お客様ご請求番号 BILLING NUMBER 00-5012-3001 請求年月 MONTH OF ISSUE 2020年 9月ご請求分 (2 / 2 ページ)

ご請求内訳 (お客様番号)

内訳項目 CHARGE BREAKDOWN BY CATEGORY/DESC	内訳金額 (円) AMOUNT (YEN)	請求内訳等詳細 DETAILS OF CHARGE BREAKDOWN	税区分 TAX
◆NTT西日本ご利用分 5,445	5,400 -1,100 500 100 50	フレッツ 光ネクスト R 単利用料 先払じぶん リモートサポートサービス料金 発行手数料 取替手数料	合算 合算 合算 合算 合算
◆NTT西日本分 (小計) 5,445	495	税戻額等相当額 (合計)	合算
◆NTTファイナンスご利用 2,970	5,445 2,970	(小計) BIGLOBE 利用料 ビッグロブ株式会社ご利用分。	合算
◆合計 8,415	8,415	合計 <NTTファイナンスからのお知らせ> ○上記印はサービス提供等に代わって、ご請求させていただきます。	合算

NTT西日本からのお知らせ
 * 電話のご注文・お問合せは「116」へ (無料) / 携帯電話からは0800-2000116へ (無料)
 * 電話の故障は「113」へ (無料) / 携帯電話からは0120-444113へ (無料)
 * フレッツ・ひかり電話: 0120-116116へ (無料) / 故障: 0120-248995へ (無料)
 * 弊社分請求額のうち、料金回収代行分は、NTTファイナンスへ請求書を発行しています。

第5号の2様式(第7条関係)

政務活動費領収書貼付用紙

議員氏名(会派名)	菅谷寛志	整理番号	31・32・33
費目	調査研究費・研修費・広報広報費・要請陳情等活動費・会議費・資料作成費・資料購入費・事務所費・ 印刷費 ・人件費		
支払内容	フレッツ光利用料(10・11・12月支払分)		
支払金額	16,336	按分率	80% 計上額 13,068
按分率の考え方	事務所賃借料と同じ80%		
備考	プロバイダー料を除く		

(領収書は、重ならないように貼付してください。)

21

領収書貼付用紙 (No. 21)

00170-4-903062
NTTファイナンス株式会社

2020年10月に支払分 11月・12月
TEL. 0120-82-10-27
874-569 山科郵便局
〒44109
〒46310009

金額 8,415円

お名前 菅谷 寛志 様

〒44109 山科郵便局

22

領収書貼付用紙 (No. 22)

00170-4-903062
NTTファイナンス株式会社

2020年11月に支払分 11/30日
TEL. 0120-82-11-26
874-569 山科竹鼻郵便局
〒44402
〒46170002

金額 8,415円

お名前 菅谷 寛志 様

〒44402 山科竹鼻郵便局

23

領収書貼付用紙 (No. 23)

00170-4-903062
NTTファイナンス株式会社

2020年12月に支払分 1月・4日
TEL. 0120-82-12-12
874-569 山科西郵便局
〒44328
〒46170005

金額 8,415円

お名前 菅谷 寛志 様

〒44328 山科西郵便局

お客様ご請求番号 00-5012-3001 請求年月 2020年10月ご請求分
 BILLING NUMBER MONTH OF ISSUE

ご請求内訳 (お客様番号)

内訳項目 CHARGE BREAKDOWN BY CATEGORY/ITEM	内訳金額 (円) AMOUNT (YEN)	請求内訳 DETAILS OF CHARGE BREAKDOWN	税区分 TAX
◆00-5012-3001 ◇NTT西日本ご利用分 5,445	5,400 -1,100	フレッツ光ネクスト P 標準料 始金必徴	合算 合算
◇NTT日本分 (小計) 5,445	500 100	リモートサポートサービス料金 旅行手数料	合算 合算
◇NTTファイナンスご利用 2,970	50	取替手数料	合算
◇合計 8,415	495 5,445	消費税等相当額 (合計) (小計)	合算
	2,970	BIGLOBEご利用料 ビッグロップ株式会社ご利用分。	特別
	8,415	合計	特別
		<NTTファイナンスからのお知らせ> ○上記*印はサービス提供者に代わって、ご請求させていただきます。	
		* 2020年09月末締め分	

NTT西日本からのお知らせ
 * 電番のご注文・お問合せは「1116」へ (無料) / 携帯電番からは0800-2000116へ (無料)
 * 電番の故障は「1113」へ (無料) / 携帯電番からは0120-444113へ (無料)
 * フレッツ・ひかり電番: 0120-116116へ (無料) / 故障: 0120-248995へ (無料)
 * 弊社社分請求額のうち、料金の回収代行分は、NTTファイナンスへ請求書を委託しています。

ユニバーサルサービス料について
 ユニバーサルサービス料は、あまなく日本全国においてユニバーサルサービス (NTT東西の加入回線等) の提供を確保するためにご負担いただく料金です。なお、全国法人電気通信事業者協会から「番号あなりの費用 (番号等費)」が公表されています。

お客様ご請求番号 00-5012-3001 請求年月 2020年11月ご請求分
 BILLING NUMBER MONTH OF ISSUE

(2 / 2 ページ)

ご請求内訳

内訳項目 CHARGE BREAKDOWN BY CATEGORY (YEN)	内訳金額 (円) AMOUNT (YEN)	請求内訳等詳細 DETAILS OF CHARGE BREAKDOWN	税区分 TAX	
◆00~5012-3001 ◇NTT西日本ご利用分 5,445	5,400 -1,400	フレッツ 光ネクスト F 集利用料 光はじめ割	10月 1日~10月31日 13月 1日~ 1月31日(税制移行の場 合、原状金対象外。契約期間満了後自動 移行)	合 算 合 算
◇NTT西日本 (小計) 5,445	500 100	リモートサポートサービス料金 移行手数料	10月 1日~10月31日 本請求送達の際に付かかむる各種費用に なります。	合 算 合 算
◇NTTファイナンスご利用 2,970	50	収替手数料	本請求をコンビエンスストア・各種金 融機関でお支払いただく場合の手取料 です。	合 算
◇合計 8,415	495	消費税等相当額 (合計)	合算表示の料金合計×10%	
	5,445	(小計)		
	2,970	RIGLOBE利用料 ビッグロブ株式会社ご利用分。		非対象
	8,415	合計		

※NTT西日本からのお知らせ※
 ※電話番号のご注文・お問合せは「113」へ (無料) / 携帯番号からは「0600-2000116」へ (無料)
 ※電話番号の振替は「113」へ (無料) / 携帯番号からは「0120-44113」へ (無料)
 ※フレッツ・ひかり電話: 0120-116116へ (無料) / 故障: 0120-248996へ (無料)
 ※弊社分請求額のうち、料金回収代行分は、NTTファイナンスへ請求書を委託しています。

※年々ユニバーサルサービス料に付いて
 ユニバーサルサービス料は、もともと日本全国においてユニバー
 サルサービス (NTT東西の加入地帯等) の請求を撤廃するため
 にご負担いただく料金です。なお、社団法人電気通信事業協会
 から1番号あたりが費用 (番号単価) が公表されています。

00-5012-3001

請求年月
MONTH OF ISSUE

2020年12月ご請求分

ご請求内訳 (お客様番号)

内訳項目 CHARGE HEADLINE BY CATEGORY/ITEM	金額(円) AMOUNT (YEN)	請求内訳等詳細 DETAILS OF CHARGE BREAKDOWN	税区分 TAX
◆00-5012-3001 ◇NTT西日本ご利用分 5,445	5,400 -400 500 100	フレッツ 光ネクスト F 標準利用料 増設じぶん リモートサポートサービス料 旅行手数料	合算 合算 合算 合算
◇NTT西日本分 (小計) 5,445	50	取崩手数料	合算
◇NTTファイナンスご利用 2,970	495 5,445 (小計)	料更費等相当額 (合計)	合算
◇合計 8,415	2,970	BIGLOBE利用料 ビッグロップ株式会社ご利用分。	未納
	8,415	合計	未納

【本内訳は、各サービス提供事業者が
発行したものです。】

11月 1日～11月30日
11月 1日～11月30日
11月 1日～11月30日
本請求書の発行にかかわる各種費用に
なります。
本請求書にエンビロメントスニア：各種委
託費用でお支払いただく場合の手数料
です。
各請求書の料金合計×10%

※ 2020年11月末締め分

<NTTファイナンスからのお知らせ>
○上記*印はサービス提供者に代わって、ご請求させていただきます。

NTT西日本からのお知らせ
※電話のご注文・お問合せは「116」へ (無料) / 携帯電話からは0800-2000118へ (無料)
※電話の故障は「113」へ (無料) / 携帯電話からは0120-444113へ (無料)
※フレッツ・ひかり電話：0120-116116へ (無料) / 故障：0120-248995へ (無料)
※弊社社分請求額のうち、何卒回収代行分は、NTTファイナンスへ請求書をお送りいたします。

※各サービス事業者のサービス料について
各サービス事業者のサービス料は、あくまで日本全国にわたってユニバー
サルサービス (NTT東日本の加入電話番号) の提供を確保するため
にご負担いただく料金です。なお、社団法人電気通信事業者協会
から11番号あたりの費用 (番号料) が公表されています。

第5号の2様式(第7条関係)

政務活動費領収書貼付用紙

議員氏名(会派名)	菅谷寛志	整理番号	34・35・36
費目	調査研究費・研修費・広報広報費・要請陳情等活動費・会議費・資料作成費・資料購入費・事務所費・ 印刷費 ・人件費		
支払内容	フレッツ光利用料(1・2・3月支払分)		
支払金額	15,917	按分率	80% 計上額 12,732
按分率の考え方	事務所賃借料と同じ80%		
備考	プロバイダー料を除く		

(領収書は、重ならないように貼付してください。)

34

領収書貼付用紙
受領証(金額欄に記入)

00170-4-903062

NTTファイナンス株式会社

8,580円

2021年1月1日～2月1日
(住所等表示が込込込)

菅谷 寛志 様

TEL 0120-03-01-26
874-569

東京都山科竹鼻郵便局
(4402)

N94230007

35

領収書貼付用紙
受領証(金額欄に記入)

00170-4-903062

NTTファイナンス株式会社

8,371円

2021年2月1日～3月1日
(住所等表示が込込込)

菅谷 寛志 様

TEL 0120-03-02-25
874-569

東京都山科竹鼻郵便局
(4402)

N94140008

36

領収書貼付用紙
受領証(金額欄に記入)

00170-4-903062

NTTファイナンス株式会社

9,848円

2021年3月1日～3月31日
(住所等表示が込込込)

菅谷 寛志 様

TEL 0120-03-03-26
874-569

東京都山科竹鼻郵便局
(4402)

N94470012

お客様ご請求番号 BILLING NUMBER 00-5012-3001 請求年月 MONTH OF ISSUE 2021年 1月ご請求分 (2 / 2 ページ)

ご請求内訳 (お客様番号)

内訳項目 CHARGE BREAKDOWN BY CATEGORY	金額(円) AMOUNT (YEN)	請求内訳等詳細 DETAILS OF CHARGE BREAKDOWN	税区分 TAX
◆00-5012-3001 ◇NTT西日本ご利用分 5,445	5,400 -1,100 500 100 50	フレッツ 光ネクスト P 年利用料 光回し必着 リモートサポートサービス料金 発行手数料 取崩手数料	合算 合算 合算 合算 合算
◇NTT西日本 (小計) 5,445	495	消費税等相当額 (合計)	合算
◇NTTファイナンスご利用 3,135	3,135	BIGLOBEご利用料 ビッグロブ株式会社ご利用分。	非課税
◇合計 8,580	8,580	合計 ＜NTTファイナンスからのお知らせ＞ ○上記※印はサービス提供者に代わって、ご請求させていただきます。	

※NTT西日本からのお知らせ***
※電話のご注文・お問合せは「116」へ (無料) / 携帯電話からは0800-2000116へ (無料)
※電話の故障は「113」へ (無料) / 携帯電話からは0120-444113へ (無料)
※フレッツ・ひかり電話: 0120-116116へ (無料) / 故障: 0120-248995へ (無料)
※弊社分請求額のうち、料金回収代行分は、NTTファイナンスへ請求準備を委託しています。

エニバーサルサービス費について
エニバーサルサービス費は、あまなく日本全国においてエニバーサルサービス (NTT東西の加入回線等) の提供を確保するためにご負担いただく料金です。なお、社団法人電気通信事業者協会から「番号あたりの費用 (番号料)」が公表されています。

(2 / 2 ページ)

請求年月 MONTH OF ISSUE 2021年 2月ご請求分

お客様ご請求番号 BILLING NUMBER 00-5012-3001

ご請求内訳 (お客様番号 [REDACTED])

内訳項目 CHANGE BREAKDOWN OF CATEGORY(ITEM)	金額(円) AMOUNT(YEN)	請求内訳等詳細 DETAILS OF CHARGE BREAKDOWN	税区分 TAX
◆00-5012-3001 ○NTT西日本ご利用分 5,236	5,400 -1,290 500 100 50	フレッツ 光ネクスト P 年料用料 先払心金 リモートサポートサービス料金 発行手数料 税関手数料	合算 合算 合算 合算 合算
○NTT西日本分(小計) 5,236	476	消費税等相当額(合計)	合算
○NTTファイナンスご利用 3,135	5,236 (小計) 3,135	BIGLOBE利用料 ビッグロブ株式会社ご利用分。	合算
○合計 8,371	8,371	合計 ＜NTTファイナンスからのお知らせ＞ ○上記*印はサービス提供者に代わって、ご請求させていただきます。	合算

NTT西日本からのお知らせ

※電話のご注文・お問合せは「116」へ(無料) / 携帯電話からは0800-2000116へ(無料)
 ※電話の故障は「113」へ(無料) / 携帯電話からは0120-444113へ(無料)
 ※フレッツ・ひかり電話: 0120-116116へ(無料) / 故障: 0120-248995へ(無料)
 ※弊社分譲求積のうち、料金回収代行分は、NTTファイナンスへ請求事務を委託しています。

ユニバーサルサービス料について
 ユニバーサルサービス料は、あまぐ日本企業においてユニバーサルサービス(NNT業務の加入業務等)の提供を確保するためにご負担いただく料金です。なお、社会法人電気通信事業者協会から1番号あたりの費用(番号範囲)が公表されています。

お客様ご請求番号 00-5012-3001 請求年月 2021年 3月ご請求分
 BILLING NUMBER MONTH OF ISSUE

ご請求内訳 (※お客様番号)

内訳項目 CHARGE BREAKDOWN BY CATEGORY (YEN)	内訳金額 (円) AMOUNT (YEN)	請求内訳等詳細 DETAILS OF CHARGE BREAKDOWN	税区分 TAX
◆00-5012-3001			
◇NTT西日本ご利用分 5,236			
	5,400	フレッツ 光ネクスト R 単利用料	合算
	-1,290	光回し必領	合算
	500	リモートサポートサービス料金	合算
	100	発行手数料	合算
	50	取付手数料	合算
◇NTT西日本分 (小計)	476	消費後等返金額 (合計)	合算
	5,236	(小計)	
◇NTTファイナンスご利用分 4,612			
	4,612	BIGLOBE利用料	別荘税率
		ビッグロブ株式会社ご利用分	
◇合計	9,848	合計	
		<NTTファイナンスからのお知らせ> ○上記*印はサービス提供者に代わって、ご請求させていただきます。	
		* 2021年02月末締め分	
		本内訳は、各サービス継続請求書が (発行したものです。	
		2月 1日～ 2月28日 2月 1日～ 2月28日 2月 1日～ 2月28日 本請求書の発行日と異なる請求書に なります。 本請求をコンビニエンスストア・コンビニ 店頭でお支払いいただく場合の手数料 です。 合算表示の料金合計×10%	

NTT西日本からのお知らせ
 ※電話のご注文・お問合せは「116」へ (無料) / 携帯電話からは0800-2000116へ (無料)
 ※電話の故障は「113」へ (無料) / 携帯電話からは0120-444113へ (無料)
 ※フレッツ・ひかり電話: 0120-116116へ (無料) / 故障: 0120-248995へ (無料)
 ※異社分請求額のうち、料金回収代行分は、NTTファイナンスへ請求書送付を委託しています。

第5号の2様式(第7条関係)

政務活動費領収書貼付用紙

議員氏名(会派名)	菅谷寛志	整理番号	37
費目	調査研究費・研修費・広報広聴費・奨励補助等活動費・会議費・資料作成費・資料購入費・事務所費・ 印刷費 ・人件費		
支払内容	コピーカウンター代(6月支払分)		
支払金額	6,600	按分率	50% 計上額 3,300
按分率の考え方	請求が複数月にまたがり区別が不明確なため50%		
備考	銀行引き落としのため別紙に通帳のコピーを添付		



お支払方法: ご指定口座より振替させていただきます。
 お引落日: 2020年06月23日
 お引落口座: [Redacted]

請求期間	2020/02/20~2020/05/20	伝票No.	RE000092391034
枚数	0	ご使用数	0
0	0	...	6
14	1,300	数量・月数	3
		単価	2,000
		金額	6,000
		料金合計(税抜)	6,000
		(10%消費税)	6,600
		請求額等	6,600
		請求額合計	6,600

...各機サービス料金合計...
 ...請求額合計

ご請求書(お引落のお知らせ)

すがや寛志事務所 御中
 いつも格別のお引立てを賜り誠に有難うございます。
 下記の通りご請求申し上げます。

お客様番号: [Redacted]
 請求書No.: 59136883
 締日: 2020年05月分
 ご請求額(税込): ¥6,600-

契約書No. K170440841
 製品名 IR-MWC520F

品名	1	カラコピー	1,243
	2	カラコピープリント	441
	3	ブラック	28,683
		カウンター保守料金	30,035
		合算基本料金	

※...非課税または免税/...印刷税率対象品目/X...金額ご入金済/...ご入金済

第5号の2様式(第7条関係)

政務活動費領収書貼付用紙

議員氏名(会派名)	菅谷寛志	整理番号	38
費目	調査研究費・研修費・広報広報費・要請陳情等活動費・会議費・資料作成費・資料購入費・事務所費・ 印刷費 ・人件費		
支払内容	コピーカウンター代(9月支払分)		
支払金額	6,600	按分率	50% 計上額 3,300
按分率の考え方	請求が複数月にまたがり区別が不明確なため50%		
備考	銀行引き落としのため別紙に通帳のコピーを添付		

ご請求書(お引落のお知らせ)

すがや寛志事務所 御中

いつも格別のお引立てを賜り誠に有難うございます。
下記の通りご請求申し上げます。

お客様番号 []
請求番号: 60356622
締日: 2020年08月分
ご請求額(税込): ¥6,600-

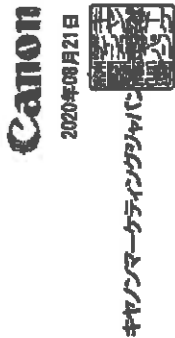

お支払方法: ご指定口座より振替させていただきます。
お引落日: 2020年09月23日
お引落口座: []

請求期間: 2020/06/20 - 2020/08/20 伝票No. KE000056078234

品名	数量	単価	金額
1 カラコピーシート	18		
2 カラコピーシート	22		
3 フラック	815		
カウンター保守料			
合計	855		
数量・月数	3	単価	2,000
金額			6,000

料金合計(税抜) 6,000
消費税等 6,000
ご請求額合計 6,600

前払値

1,243
448
30,096

今回値

1,251
488
30,857

合算請求料金

＜各課コピーコスト料金合計＞

※…手数料または免状/…軽減税率適用商品/…全額ご入金済/…ご入金済

第5号の2様式(第7条関係)

政務活動費領収書貼付用紙

議員氏名(会派名)	菅谷寛志	整理番号	39
費目	調査研究費・研修費・広報広報費・要請陳情等活動費・会議費・資料作成費・資料購入費・事務所費・ 事務費 ・人件費		
支払内容	コピーカウンター代(12月支払分)		
支払金額	8,454	按分率	50% 計上額 4,227
按分率の考え方	請求が複数月にまたがり区別が不明確なため50%		
備考	銀行引き落としのため別紙に通帳のコピーを添付		

ご請求書(お引落のお知らせ)

すがや寛志事務所 御中

いつも格別のお引立てを賜り誠に有難うございます。
下記の通りご請求申し上げます。

お客様番号 : []
請求書No. : 61563102
締日 : 2020年11月分
ご請求額(税込) : ¥8,454-



2020年11月24日



キヤノンマーケティングジャパン

お支払方法: ご指定口座より振替させていただきます。
お引落日: 2020年12月23日
お引落口座: []

請求書No. K170440841	税理先名 すがや寛志事務所	シリアルNo. []	請求期間 2020/09/20~2020/11/20	伝票No. K5300097781463
製品名 IR-40WC3520F	カラコピー	今回額 1,261	ご使用枚数 0	金額 144
1 ?	カラコピープリント	486	8	414
2 ?	フラック	30,657	23	18.00
3 カウンター保守料金			2,376	18.00
1 ?	カラコピー			3.00
2 ?	カラコピープリント			
3 ?	フラック			
			数量・月数	金額
			8	144
			23	414
			2,376	18.00
				7,128
				7,686
				7,686
				8,454

<各種サービス料金合計>
料金合計(税抜) 7,686
(消費税等) 7,686
消費税等 768
ご請求額合計 8,454

※...非課税または別紙...印刷部等対象品目/※...金額ご入金済/レ...ご入金済

第5号の2様式(第7条関係)

政務活動費領収書貼付用紙

議員氏名(会派名)	菅谷寛志	整理番号	40
費目	調査研究費・研修費・広報広聴費・要請陳情等活動費・会議費・資料作成費・資料購入費・事務所費・ 事務費 ・人件費		
支払内容	コピーカウンター代(3月支払分)		
支払金額	6,600	按分率	50% 計上額 3,300
按分率の考え方	請求が複数月にまたがり区別が不明確なため50%		
備考	銀行引き落としのため別紙に通帳のコピーを添付		

ご請求書(お引落のお知らせ)

すがや寛志事務所 御中

いつも格別のお引立てを賜り誠に有難うございます。
下記の通りご請求申し上げます。

お客様番号 [REDACTED]
請求書No. 52834387
締日 2021年02月分
ご請求額(税込) ¥6,600-



2021年02月24日



キヤノンマーケティングサービス

お支払方法: ご指定口座より振替させていただきます。
お引落日: 2021年03月23日
お引落口座 [REDACTED]

品名	数量・月数	単価	金額
1 カラコピー	2	2,000	6,000
2 カラコピー	1		0
3 フラック	1,647		0
カウンター保守料金	3		6,000
合計			12,000
消費税(10%)			6,000
請求額合計			18,000

料金合計(税抜)
(10%消費税)
消費税額
ご請求額合計

<各種サービス料金合計>

契約書No. K170440841 設置先名 すがや寛志事務所
製品名 IR-ADV3520F シリアルNo. [REDACTED]

品名	数量	単価	金額
1 カラコピー	2	2,000	6,000
2 カラコピー	1		0
3 フラック	1,647		0
カウンター保守料金	3		6,000
合計			12,000

*...非課税または免税/...軽減税率適用商品/...金額ご入金済/レ...一解ご入金済

第5号の2様式(第7条関係)

政務活動費領収書貼付用紙

議員氏名(会派名)	菅谷寛志	整理番号	41・42・43
費目	調査研究費・研修費・広報広報費・要請陳情等活動費・会議費・資料作成費・資料購入費・事務所費・ 厚紙 ・人件費		
支払内容	文具代(フラッシュメモリー・インキ・ハガキ代)		
支払金額	1,757	按分率	50% 計上額 878
按分率の考え方	消耗品は政務活動と他との区別が困難なため50%		
備考			

(領収書は、重ならないように貼付してください。)

41



テックランド京都駅前店
075-575-1800
安心会員大募集中!!
2980円(税込)年会費無料
詳しくは当店で買まで...

No. 0217-408-078583 [現金売]

2020/04/20 17:11

レシオ担当:066863 中西
販売担当:066863 中西
全員No

3249410012 TNUA0166 16G

77777777 1:持帰 外10 10

0850708015 77775007777 77777777

社 998 1:持帰 外10

小計 ¥898
消費税 ¥87
合計 ¥985
消費税引 ¥437
合計 ¥548
消費税 ¥437
合計 ¥985
現金お釣り ¥63

42

文具店tag 烏丸二条店

京都府京都市中京区秋野々町513
京都第一生命泉屋ビル1F
TEL: 075-227-7123 FAX: 075-222-7223
*** 二条リリ月日月条田 ***

2020/06/10(水) 17:33 店0002 No 0081
担当者 0008:松田

コード	品名	数量	単価	金額
4902505140846	カートリッジインキ 88	1	400	400
10%外税対象額				400
消費税(10%)				40
合計	1点			¥440
お預り				¥500
お釣り				¥60

5/21より 10:10-18:50 の営業となります。

43



〒604-8091
京都市中京区寺町通姉小路上ル
下本能寺前町520
TEL: 075-231-0510
http://www.kyukyodo.co.jp

2020年 7月15日(水) 13:59 No:0001

4580221136611	0014はがき 罫引7行	単160× 3個 外	¥480
4580221136536	0014葉書 罫引7行用	単160× 2個 外	¥320
小計			¥800
外税対象額			¥800
消費税等外税			¥80
合計			¥880
(内消費税等)			¥80
お預り			¥5,000
お釣り			¥4,120



責No:00000009:田中(勇)
取引No4279 5点買

第5号の2様式（第7条関係）

政務活動費領収書貼付用紙

議員氏名(会派名)	菅谷寛志	整理番号	44
費目	調査研究費・研修費・広報広報費・要請陳情等活動費・会議費・資料作成費・資料購入費・事務所費・ 印刷費 ・人件費		
支払内容	切手代（事務用 63円×20枚）		
支払金額	1,260	按分率	50% 計上額 630
按分率の考え方	消耗品は政務活動と他との区別が困難なため50%		
備考			

（領収書は、重ならないように貼付してください。）

領収書

菅谷寛志様

[販売]
美術の世界第1集・63
630円 2枚 ¥1,260

小計 ¥1,260

課税計(10%) ¥0
(内消費税等 ¥0)
非課税計 ¥1,260

合計 ¥1,260
お預り金額 ¥1,500
おつり ¥240



〒100-8792 日本郵便株式会社
東京都千代田区大手町2-3-1
取扱日時：2020年 7月 1日 15:09
担当：長谷川 優貴
発行No. 200701J4557 端N61箱01
連絡先：京都府庁前郵便局
TEL:075-231-9960

第5号の2様式（第7条関係）

政務活動費領収書貼付用紙

議員氏名（会派名）	菅谷 寛志		整理番号	45～56	
費 目	調査研究費・研修費・広報広報費・要請謝儀等活動費・会議費・資料作成費・資料購入費・事務所費・ 雑費 ・人件費				
支 払 内 容	コピーリース代（4.5.6.7.8.9.10.11.12.1.2.3月分）				
支 払 金 額	168,480	按分率	80%	計 上 額	134,784
按分率の考え方	事務所賃借料と同じ80%				
備 考	銀行引落のため別紙に通帳のコピーを添付				
（領収書は、重ならないように貼付してください。）					

京都府京都市山科区
西野広見町37
菅谷寛志事務所 内

菅谷 寛志

〒106-0003
東京都港区西新橋1丁目3番3号
電話 03(5530)7111
受付時間 11:00~17:00



431111 08281 0001313#

0001/0004 0002817

106 0003
東京都港区西新橋1丁目3番3号
内新橋スクエア9階

日立信キャピタルNHJ株式会社

拝啓、時下ますますご清栄のこととお慶び申し上げます。平素は格別のご愛顧を賜り、厚く御礼申し上げます。この度は、弊社のリース契約をご利用いただきまして、誠にありがとうございます。ご契約いただきましたリース契約の内容につきまして、下記のとおりご案内申し上げますのでご確認いただき、リース契約終了まで大切に保管していただきますよう、よろしくお願い申し上げます。

敬具

リース契約のご確認書

契約番号		リース期間	72ヶ月		
契約種類	リース	リース開始(前払)	2017/08/24	リース期間満了(日)	2028/08/23
リース者	株式会社 東洋	リース料	13,000円	リース手数料	936,000円
リース物件名	カラー複合機	消費税等	1,040円	消費税等	74,880円
	※リース物件のご詳細につきましては、別紙をご参照ください。	お支払額	14,040円	お支払方法	口座振替

【お支払引当金(円)】		金額欄		口座番号	
全額振替					
印名振込					

回数	お支払年月	お支払額	内訳			回数	お支払年月	お支払額	内訳		
			リース料	消費税等	リース手数料				リース料	消費税等	リース手数料
1	2017/08	14,040	13,000	1,040	998,840	31	2020/03	14,040	13,000	1,040	576,240
2	2017/10	14,040	13,000	1,040	992,800	42	2020/04	14,040	13,000	1,040	571,600
3	2017/11	14,040	13,000	1,040	988,760	53	2020/05	14,040	13,000	1,040	567,200
4	2017/12	14,040	13,000	1,040	954,720	64	2020/06	14,040	13,000	1,040	533,520
5	2018/01	14,040	13,000	1,040	940,680	75	2020/07	14,040	13,000	1,040	518,400
6	2018/02	14,040	13,000	1,040	926,640	86	2020/08	14,040	13,000	1,040	503,280
7	2018/03	14,040	13,000	1,040	912,600	97	2020/09	14,040	13,000	1,040	491,400
8	2018/04	14,040	13,000	1,040	898,560	108	2020/10	14,040	13,000	1,040	477,360
9	2018/05	14,040	13,000	1,040	884,520	119	2020/11	14,040	13,000	1,040	463,320
10	2018/06	14,040	13,000	1,040	870,480	130	2020/12	14,040	13,000	1,040	449,280
	2018/07	14,040	13,000	1,040	856,440	141	2021/01	14,040	13,000	1,040	435,240
12	2018/08	14,040	13,000	1,040	842,400	152	2021/02	14,040	13,000	1,040	421,200
13	2018/09	14,040	13,000	1,040	828,360	163	2021/03	14,040	13,000	1,040	407,160
14	2018/10	14,040	13,000	1,040	814,320	174	2021/04	14,040	13,000	1,040	393,120
15	2018/11	14,040	13,000	1,040	800,280	185	2021/05	14,040	13,000	1,040	379,080
16	2018/12	14,040	13,000	1,040	786,240	196	2021/06	14,040	13,000	1,040	365,040
17	2019/01	14,040	13,000	1,040	772,200	207	2021/07	14,040	13,000	1,040	351,000
18	2019/02	14,040	13,000	1,040	758,160	218	2021/08	14,040	13,000	1,040	336,960
19	2019/03	14,040	13,000	1,040	744,120	229	2021/09	14,040	13,000	1,040	322,920
20	2019/04	14,040	13,000	1,040	730,080	240	2021/10	14,040	13,000	1,040	308,880
21	2019/05	14,040	13,000	1,040	716,040	251	2021/11	14,040	13,000	1,040	294,840
22	2019/06	14,040	13,000	1,040	702,000	262	2021/12	14,040	13,000	1,040	280,800
23	2019/07	14,040	13,000	1,040	687,960	273	2022/01	14,040	13,000	1,040	266,760
24	2019/08	14,040	13,000	1,040	673,920	284	2022/02	14,040	13,000	1,040	252,720
25	2019/09	14,040	13,000	1,040	659,880	295	2022/03	14,040	13,000	1,040	238,680
26	2019/10	14,040	13,000	1,040	645,840	306	2022/04	14,040	13,000	1,040	224,640
27	2019/11	14,040	13,000	1,040	631,800	317	2022/05	14,040	13,000	1,040	210,600
28	2019/12	14,040	13,000	1,040	617,760	328	2022/06	14,040	13,000	1,040	196,560
29	2020/01	14,040	13,000	1,040	603,720	339	2022/07	14,040	13,000	1,040	182,520
30	2020/02	14,040	13,000	1,040	589,680	350	2022/08	14,040	13,000	1,040	168,480

【ご連絡事項】

※お支払方法が口座振替の場合、お支払日が金融機関休業日の場合は翌営業日（お支払日が末日に限り前営業日）の振替となります。また、お支払時と仕入で契約の
お支払日異なる場合は、当社は、これらの代金を合算した金額で金融機関に対して振替の依頼をさせていただくことがあります。



02.03.30

02.04.140 AP(カ)ト937	¥1,100	57
02.04.270 NS E99C-NBL	¥1,100	
02.04.270 NS E99C-NBL	¥14,040	45
02.04.270 NS E99C-NBL	¥1,100	58
02.04.270 NS E99C-NBL	¥1,100	46





02.05.27

02.06.15	0 AF (7) 020	¥1,100	59
02.06.23	0 SMBC (4+1)	¥1,100	37
02.06.29	0 SMBC (4+1)	¥1,100	47
02.06.29	0 NS 199C-NBL	¥1,100	47
02.07.24	0 AF (7) 020	¥1,100	60
02.07.27	0 NS 199C-NBL	¥1,100	48





02.07.27

02.02.14 0 AP(カ)トウ 1,100

02.08.27 0 NS トウ-NBL 14,040

02.09.14 0 AP(カ)トウ 1,100

02.09.23 0 16,600





2000

02.10.27 0 15 0795 NBL #14.040

50

02.10.27 0 15 0795 NBL #14.040

63

02.10.27 0 15 0795 NBL #14.040
~~02.10.27 0 15 0795 NBL #14.040~~

51

02.10.15 0 15 0795 NBL #14.040

64





02.11.27 0 3 257774 11000
02.12.27 0 4 897774 14040

52

02.12.14 0 AP(カイトウ) ¥1,100
02.12.23 0 SMBC(キヤ) ¥8,454

65

39

02.12.28 0 NS(カイトウ) ¥14,040

53

03.01.14 0 AP(カイトウ) ¥1,100

66





03.01.27 0 NS E9#C-NBL	¥14,040	54
03.02.15 0 AF: 914-732	¥1,100	67
03.03.01 0 NS E9#C-NBL	¥14,040	55
03.03.28 0 AF: 914-732	¥5,500	68 40





03.023

DE LOUPE S. NO. 040-040

56



第5号の2様式(第7条関係)

政務活動費領収書貼付用紙

議員氏名(会派名)	菅谷寛志		整理番号	57 ~ 68	
費目	調査研究費・研修費・広報広聴費・要請陳情等活動費・会費・資料作成費・資料購入費・事務所費・ <input checked="" type="checkbox"/> 雑費・人件費				
支払内容	コピーメンテナンス代(4.5.6.7.8.9.10.11.12.1.2.3月支払分)				
支払金額	13,200	按分率	80%	計上額	10,560
按分率の考え方	事務所賃借料と同じ80%				
備考	銀行引き落としのため別紙に通帳のコピーを添付				
(領収書は、重ならないように貼付してください。)					



02.03.30

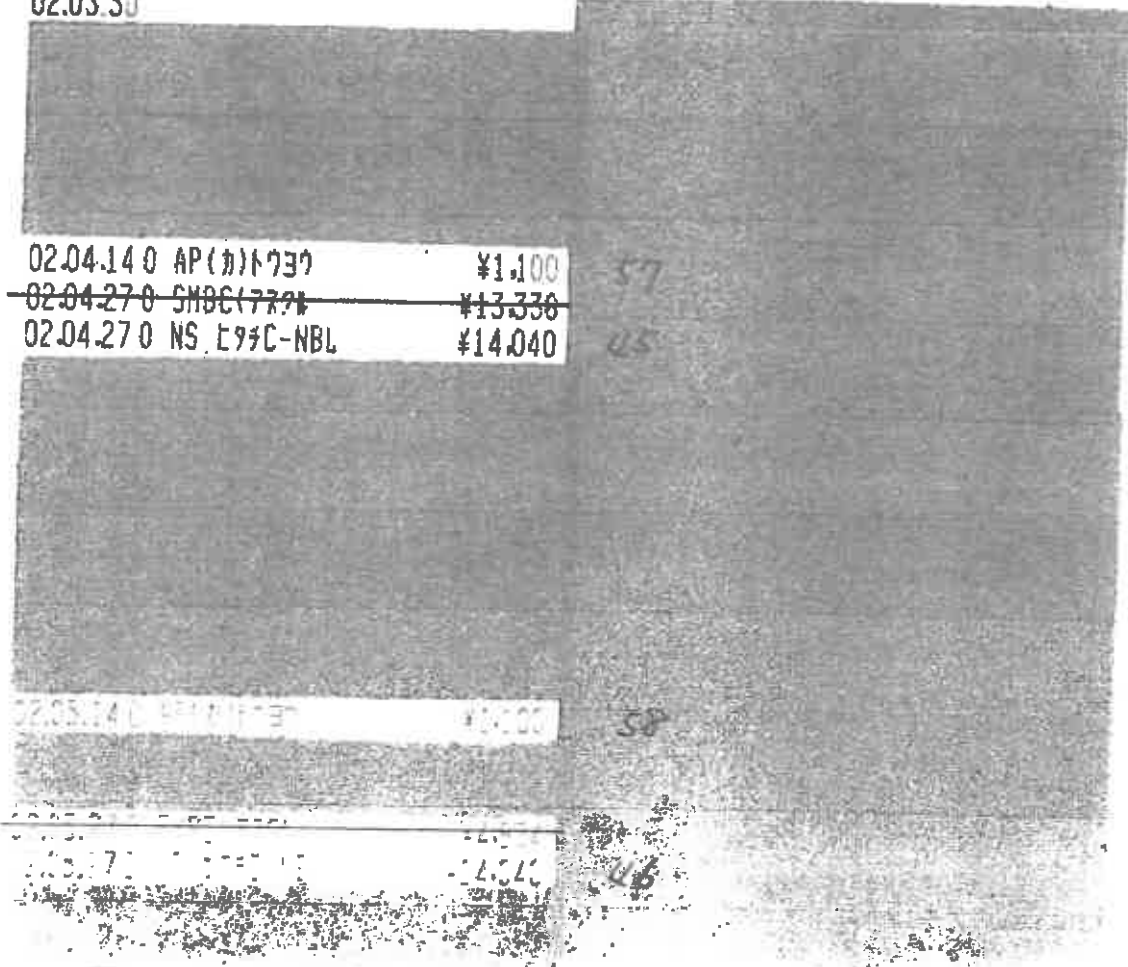

02.04.14 0 AP(カ)トウゴ	¥1,100	57
02.04.27 0 SMDC(777)	¥13,330	
02.04.27 0 NS E97C-NBL	¥14,040	45

02.05.24 0	¥0,000	38
------------	--------	----

02.05.27 0	¥2,500	46
------------	--------	----





02.05.27

02.06.15 0 AP: カナヘン 57 ¥1,100

02.06.23 0 SMBC (アヘン) 37 ¥6,600

02.06.29 0 SMBC (アヘン) 47 ¥5,710

02.06.29 0 NS エフC-NBL ¥14,040

02.07.14 0 AP: カナヘン 60 ¥1,100

~~02.07.27 0 SMBC (アヘン) ¥10,300~~

02.07.27 0 NS エフC-NBL ¥14,040





02.07.27



02.08.14 5 57 1000

61



02.08.27 10 1000 1000

69



02.09.14 0 1000 1000

62





02.09.25

02.09.25 2 150 194 100 14.040

50

02.11.140 AP(1)11 100 14.000

63

02.10.27 150 194 100 14.040

51

02.11.150 AP(1)11 100 14.000

64





02.11.27 0 SF 351-4775 ¥1,530
02.11.27 0 NS 5957-12 ¥14,040

52

02.12.14 0 AP(カ)1993 ¥1,100
02.12.23 0 SMBC(キヤ) ¥8,454

65

59

02.12.28 0 NS 5957-NBL ¥14,040

53

03.01.14 0 AP(カ)1993 ¥1,100

66

000000

03.01.27 0 NS エフエー-NBL ¥14,040

03.02.15 0 AF(カ)トウゴ ¥1,100

03.03.01 0 AF(カ)トウゴ ¥14,040

03.03.23 0 AF(カ)トウゴ ¥5,600

000000

64
LD



03.03.23

03.03.29 0 NS E9FC-NBL

¥14.040

56



〒607-8348

京都市山科区西野広見町37

すがや寛志事務所

請求書

No.000016-001

TOYO
CO.,LTD.

株式会社 東



京都市山科区東野八反畑町21

電話 075-591-5111 FAX 075-501-1400

御中

締切後、当請求額之行き違いでのお支払いの際は
何卒ご容赦下さい。

お支払日 2020年04月14日

口座振替は下記銀行口座より行います。

TEL 075-583-0300 70022-J01-01 9

下記の通りご請求申し上げます。お支払はご指定頂いておりまして口座より自動振替となります。
前日までに引き落とし口座へご準備をお願いいたします。

2020年03月20日締

前回請求額	御入金額	前回繰越額	今回お買上額	今回消費税額	今回請求額	04/14お引落額
1,100	1,100	0	1,000	100	1,100	1,100

日付	伝票番号	商品名	数量	単位	単価	金額	税額
03/14	82440	口座振替					1,100
03/10	215016	MFP設定おまかせ料	1		1,000	1,000	
	215016	[伝票計]				1,000	100
0022-J01-01		すがや寛志事務所			[合計]	1,000	100

請求書 No.000013-001

TOYO
CO.,LTD. 株式会社 東 洋

京都市山科区東野八反畑町2-1

電話 075-591-5111 FAX 075-501-1400

〒607-8348

京都市山科区西野広見町3-7

すがや寛志事務所

御中
親切な、当請求書と行き違いでのお支払いの額は
何卒ご容赦下さい。

お支払日 2020年05月14日

日曜振替は下記銀行口座より行います。

TEL 075-583-0300 X0022-101-01 9

下記の通りご請求申し上げます。お支払はご指定頂いておきます口座より自動振替となります。
前日までに引き落とし口座へご準備をお願いします。

2020年04月20日締

前回請求額	御入金額	前回繰越額	今回お買上額	今回消費税額	今回請求額
1,100	1,100	0	1,000	100	1,100

日付	伝票番号	商品名	数量	単位	単価	金額	税額
04/14	83496	口座振替					1,100
04/10	217907	MFP指定おまかせ料*1-1料	1		1,000	1,000	
	217907	【伝票計】				1,000	100
X0022-101-01		すがや寛志事務所			【小計】	1,000	100
						1,100	

〒607-8348

京都市山科区西野広見町37

すがや寛志事務所

請求書

No.000013-001



株式会社 東

京都市山科区東野八反畑町2-1

電話 075-591-5111 FAX 075-501-1400

御中

親切に、当請求書と行き違いでのお支払いの際は
何卒ご容赦下さい。

お支払日 2020年06月14日

口座振替は下記銀行口座より行います。

TEL 075-583-0300 A0022-101-01 9

下記の通りご請求申し上げます。お支払はご指定頂いておられます口座より自動振替となります。
前日までに引き落とし口座へご準備をお願いいたします。

2020年05月20日締

前回請求額	御入金額	前回繰越額	今回お買上額	今回消費税額	今回請求額	06/14お引落額
1,100	1,100	0	1,000	100	1,100	1,100

日付	伝票番号	商品名	数量	単価	金額	税額
05/14	84630	口座振替				1,100
05/10	220666	MFP設定おまかせ料	1	1,000	1,000	
	220666	【伝票計】				1,000
A0022-101-01		すがや寛志事務所		【小計】	1,000	100
					1,100	

〒607-8348

京都市山科区西野広見町37

すがや寛志事務所

請求書

No.000014-001



株式会社 東

京都市山科区東野八反畑町2-1
電話 075-591-5111 FAX 075-501-1400

御中

親切書、当請求書と行き違いでのお支払いの額は
何卒ご登録下さい。

お支払日 2020年07月14日

口座振替は下記振替口座より行います。

TEL 075-583-0300 10022-101-01 9

下記の通りご請求申し上げます。お支払はご指定頂いておりまして口座より自動振替となります。
前日までに引き落とし口座へご準備をお願いします。

2020年06月20日締

前回請求額	御入金額	前回繰越額	今回繰上額	今回消費税額	今回請求額	07/14お引落額
1,100	1,100	0	1,000	100	1,100	1,100

日付	伝票番号	口座振替	商品名	数量	単位	単価	金額	税額
06/14	85681	口座振替					1,100	
06/10	223108		MFP指定おまかせ保守料	1		1,000	1,000	
	223108		【伝票計】				1,000	100
10022-101-01			すがや寛志事務所			【小計】	1,000	100
							1,100	

請求書

No.000013-001

〒607-8348 京都市山科区西野広見町37



株式会社 東

京都市山科区東野八反畑町2-1
電話 075-591-5111 FAX 075-501-1400

すがや寛志事務所

御中

締切後、当請求書と行き違いでのお支払いの際は
何卒ご返帳下さい。

お支払日 2020年08月14日

口座振替は下記銀行口座より行います。

TEL 075-583-0300 20022-J01-01 9

下記の通りご請求申し上げます。お支払はご指定頂いておりまして口座より自動振替となります。
前日までに引き落とし口座へご準備をお願いします。

2020年07月20日締

前回請求額	御入金額	前回繰越額	今回お買上額	今回消費税額	今回請求額	08/14お引落額
1,100	1,100	0	1,000	100	1,100	1,100

日付	伝票番号	商品名	数量	単価	金額	税額
07/14	86757	口座振替			1,100	
07/10	225907	MF中抜きおまかせ9%送料	1	1,000	1,000	
	225907	【伝票計】			1,000	100
20022-J11-01		すがや寛志事務所		【小計】	1,000	100
					1,100	

請求書 No.000014-001

〒607-8348

京都市山科区西野広見町37

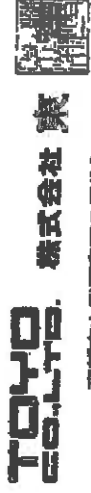

株式会社 東

京都市山科区東野八反畑町2-1

電話 075-591-5111 FAX 075-501-1400

すがや寛志事務所

御中

締切後、当請求書と行き違いのお支払いの額は
何卒ご容赦下さい。

お支払日 2020年09月14日

口座振替は下記銀行口座より行います。

TEL 075-583-0300 X0022-J01-01 9

下記の通りご請求申し上げます。お支払はご指定頂いておきます口座より自動振替となります。
前日までに引き落とし口座へご準備をお願いいたします。

2020年08月20日締

前回請求額	御入金額	前回繰越額	今回お買上額	今回消費税額	今回請求額	09/14お引落額
1,100	1,100	0	1,000	100	1,100	1,100

日付	伝票番号	口座振替	商品名	数量	単価	金額	税額
08/14	87849					1,100	
08/10	228640		MFP設定おまかせサービス料	1	1,000	1,000	
	228640		【伝票計】			1,000	
X0022-J01-01			すがや寛志事務所		【小計】	1,000	100
						1,100	

〒607-8348

京都市山科区西野広見町37

すがや寛志事務所

請求書

No.000016-001

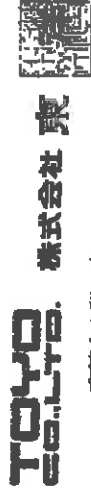

株式会社 東

京都市山科区東野八反畑町21

電話 075-591-5111 FAX 075-501-1400

御中

御初後、当請求書と行き違いでのお支払いの際は
何卒ご返金下さい。

お支払日 2020年10月14日

TEL 075-583-0300 20022-101-01 9

下記の通りご請求申し上げます。お支払はご指定頂いておりまして口座より自動振替となります。
前日までに引き落とし口座へご準備をお願いいたします。

2020年09月20日締

前回請求額	御入金額	前回繰越額	今回お買上額	今回消費税額	今回請求額	10/14お引当額
1,100	1,100	0	1,000	100	1,100	1,100

日付	伝票番号	商品名	数量	単位	単価	金額	税額
09/14	8894S	口座振替				1,100	
09/10	231151	MFP指定おまかせ増*1料	1		1,000	1,000	
	231151	【伝票計】				1,000	100
A0022-101-01		すがや寛志事務所			【小計】	1,000	100
						1,100	

〒607-8348

京都市山科区西野広見町37

すがや寛志事務所

請求書

No.000014-001



株式会社 東

京都市山科区東野八反畑町21

電話 075-591-5111 FAX 075-501-1400

御中

新切後、当請求書と行き違いでのお支払いの際は
何卒ご容赦下さい。

お支払日 2020年11月14日

（口座振替は下記振替口座より行います。）

TEL 075-583-0300 70022-101-01 9

下記の通りご請求申し上げます。お支払はご指定頂いておりまして口座より自動振替となります。
前日までに引き落とし口座へご準備をお願いいたします。

2020年10月20日締

前回請求額	御入金額	前回繰越額	今回お買上額	今回消費税額	今回請求額	11/14お引落額
1,100	1,100	0	1,000	100	1,100	1,100

日付	伝票番号	口座振替	商品名	数量	単位	単価	金額	税額
10/14	89998						1,100	
10/11	233923		MFP認定おまかせ印刷料	1		1,000	1,000	
	233923		【伝票計】				1,000	
2022-101-01			すがや寛志事務所			【小計】	1,000	100
							1,100	

請求書

No.000014-001

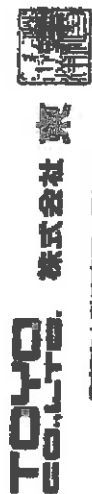

株式会社 東

京都市山科区東野八反畑町2-1
電話 075-591-5111 FAX 075-501-1400

T607-8348

京都市山科区西野広見町3-7

すがや寛志事務所

御中

親切後、当請求書と行き違いでのお支払いの額は
何卒ご容赦下さい。

お支払日 2020年12月14日

口座振替は下記銀行口座より行います。

TEL 075-583-0300 X0022-301-01 9

下記の通りご請求申し上げます。お支払はご指定頂いておきます口座より自動振替となります。
前日までに引き落とし口座へご準備をお願いします。

2020年11月20日締

前回請求額	振込額	前回繰越額	今回繰越額	今回お買上額	今回消費税額	今回請求額	12/14お引落額
1,100	1,100	0	0	1,000	100	1,100	1,100

日付	伝票番号	商品名	数量	単位	単価	金額	税額
11/14	91106	口座振替				1,100	
11/10	236744	MFP設定おまかせサービス料	1		1,000	1,000	
	236744	【伝票計】				1,000	100
X0022-301-01		すがや寛志事務所			【小計】	1,000	100
						1,100	

〒607-8348

京都市山科区西野広見町37

すがや寛志事務所

請求書

No.000013-001

TOYO
CO.,LTD.

株式会社 東



京都市山科区東野八辰畑町2-1

電話 075-591-5111 FAX 075-501-1400

御中

締切後、当請求書之行き違いでのお支払いの額は
何卒ご容赦下さい。

お支払日 2021年01月14日

口座振替は下記銀行口座より行います。

TEL 075-583-0300 口座 20022-301-01 9

下記の通りご請求申し上げます。お支払はご指定頂いておきます口座より自動振替となります。
前日までに引当済とし口座へご準備をお願いします。

2020年12月20日締

前回請求額	御入金額	前回繰越額	今回お買上額	今回消費税額	今回請求額	01/14お引落額
1,100	1,100	0	1,000	100	1,100	1,100

日付	伝票番号	口座振替	商品名	数量	単価	金額	税額
12/14	92205	口座振替				1,100	
12/10	239489		MFP設定おまかせ等-1冊	1	1,000	1,000	
	239489		(伝票計)			1,000	100
20022-301-01			すがや寛志事務所		[小計]	1,000	100
						1,100	

〒607-8348

京都市山科区西野広見町37

すがや寛志事務所

請求書

No.000015-001

TOYO
CO.,LTD.

株式会社 東

京都市山科区東野八反畑町2-1

電話 075-591-5111 FAX 075-501-1400

御中

締切後、当請求書と行き違いでのお支払いの際は
何卒ご容赦ください。

TEL 075-583-0300 20022-301-01 9

下記の通りご請求申し上げます。お支払はご指定頂いておきます口座より自動振替となります。
前日までに引き落とし口座へご準備をお願いいたします。

2021年01月20日曜

前回請求額	御入金額	前回繰越額	今回お買上額	今回消費残額	今回請求額	02/14お引落額
1,100	1,100	0	1,000	100	1,100	1,100

日付	伝票番号	口座振替	商品名	数量	単位	単価	金額	税額
01/14	93292	口座振替					1,100	
01/10	242362	MFP版庄おまかせ印刷		1		1,000	1,000	
	242362	【伝票計】					1,000	(
20022-301-01		すがや寛志事務所				【小計】	1,000	100
							1,100	

お支払日 2021年02月14日
口座振替は下記銀行口座より行います。

請求書 No.000013-001

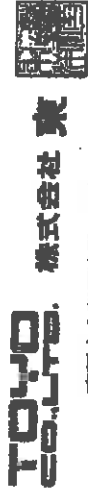

株式会社 東
京都市山科区東野八反畑町2-1
電話 075-591-5111 FAX 075-501-1400

〒607-8348
京都市山科区西野広見町3-7

すがや寛志事務所

御中

締切後、当該請求書と行き違いでのお支払いの額は
何卒ご容赦ください。

お支払日 2021年03月14日
口座振替は下記銀行口座より行います。

TEL 075-583-0300 70022-J01-01 9

下記の通りご請求申し上げます。お支払はご指定頂いておられます口座より自動振替となります。
前日までに引き落とし口座へご準備をお願いします。

2021年02月20日締
03/14お引落額
1,100

前日請求額	借入金額	前回繰越額	今回お買上額	今回消費税額	今回請求額	
1,100	1,100	0	1,000	100	1,100	
日付	伝票番号	商品名	数量	単価	金額	税額
02/14	94376	口座振替				1,100
02/10	244959	MFP設定おまかせ料	1	1,000	1,000	
	244959	{伝票計}			1,000	100
70022-J01-01		すがや寛志事務所		{合計}	1,000	100
					1,100	

人 件 費

雇 用 契 約 書

ふりがな	[REDACTED]	生 年 月 日
氏 名	[REDACTED]	[REDACTED]
現 住 所	[REDACTED] 〒 [REDACTED]	
下記の条件で契約します		
雇 用 期 間	令和1年5月1日から令和1年12月31日まで	
就 業 場 所	京都市山科区西野広見町37 菅谷寛志事務所	
仕 事 内 容	政務活動業務補助及び関係書類の作成 (政務活動補助専従)	
就 業 時 間 (休憩時間)	午前10時 から 午後3時30分まで (休憩時間は正午から午後1時 ・午後3時から3時15分)	
休 日	原則として土日及び祝祭日、夏季休暇・年末年始については双方で相談	
給 与 (賃 金)	月額 81,000 円 (残業代は別途支払う 時給950円)	
給 与 支 払	月末支払い	
給 与 振 込 先	[REDACTED]	
上記契約期間満って本契約を解消する。 (ただし、どちらかからの申し出が無い場合、雇用契約を自動継続するものとする)		
<p>契約書は2通作成し、双方が各1通を保管する。</p> <p style="text-align: right; margin-right: 100px;">令和1年5月1日</p> <p style="text-align: center;">雇用者 菅 谷 寛 志 ●</p> <p style="text-align: center;">被雇用者 [REDACTED] ●</p>		

第5号の2様式(第7条関係)

政務活動費領収書貼付用紙

議員氏名(会派名)	菅谷 寛志		整理番号	1・2	
費目	調査研究費・研修費・広報広報費・要請陳情等活動費・会費受・資料作成費・資料購入費・事務所費・事務費・ <input checked="" type="checkbox"/> 人件費				
支払内容	給与(4・5月)				
支払金額	162,000	按分率	100%	計上額	162,000
按分率の考え方	政務活動専従職員のため100%計上				
備考					

(領収書は、重ならないように貼付してください。)

1

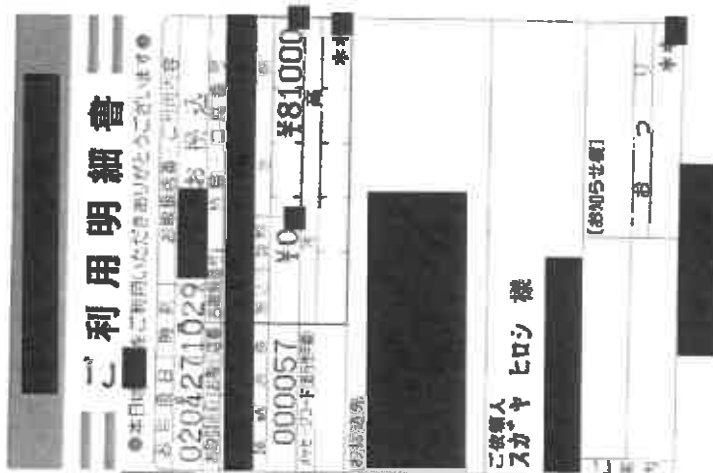

2

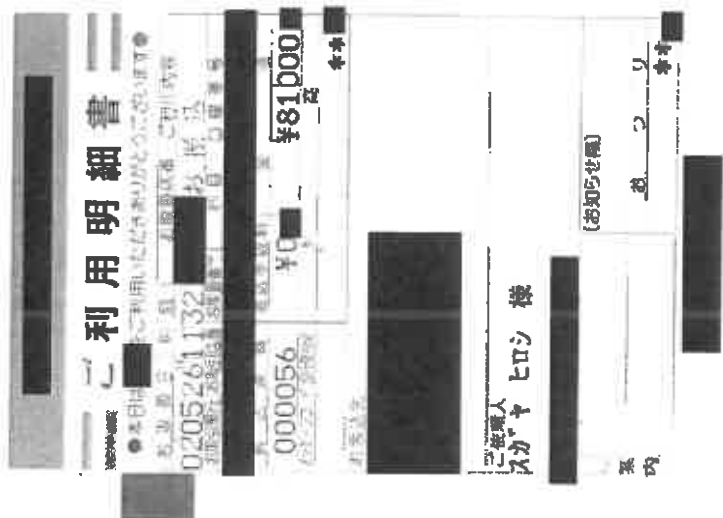

政務活動業務 勤務実績表・領収書

2020 年(西暦)
4 月分

氏名

██████████

(政務活動専従職員)

日	曜日	定時勤務				備考(時間外勤務等)		
		開始時刻	終了時刻	休憩等 控除時間	勤務時間数	開始時間	終了時刻	勤務時間
1	水	10:00	15:00	1:00	4:00			0:00
2	木	10:00	15:00	1:00	4:00			0:00
3	金	10:00	15:00	1:00	4:00			0:00
4	土				0:00			0:00
5	日				0:00			0:00
6	月	10:00	15:00	1:00	4:00			0:00
7	火	10:00	15:00	1:00	4:00			0:00
8	水	10:00	15:00	1:00	4:00			0:00
9	木	10:00	15:00	1:00	4:00			0:00
10	金	10:00	15:00	1:00	4:00			0:00
11	土				0:00			0:00
12	日				0:00			0:00
13	月	10:00	15:00	1:00	4:00			0:00
14	火	10:00	15:00	1:00	4:00			0:00
15	水	10:00	15:00	1:00	4:00			0:00
16	木	10:00	15:00	1:00	4:00			0:00
17	金	10:00	15:00	1:00	4:00			0:00
18	土				0:00			0:00
19	日				0:00			0:00
20	月	10:00	15:00	1:00	4:00			0:00
21	火	10:00	15:00	1:00	4:00			0:00
22	水	10:00	15:00	1:00	4:00			0:00
23	木	10:00	15:00	1:00	4:00			0:00
24	金	10:00	15:00	1:00	4:00			0:00
25	土				0:00			0:00
26	日				0:00			0:00
27	月				0:00			0:00
28	火				0:00			0:00
29	水				0:00			0:00
30	木				0:00			0:00
計		18 日間勤務 (D)		(A)	72:00	計	(A')	0:00

上記のとおり勤務したことを証明します。

職員名

菅谷寛志

【総支給額の計算】

- ① 時給の場合 (A) [72.0 時間] × [単価] 円 = 0 円 (B)
- ①' 月額の場合 [] 円 (B)
- ② 時間外勤務手当等 (A') [0.0 時間] × [単価] 円 = 0 円 (C)
- ③ 通勤手当・日額の場合 (D) [18 日] × [単価] 円 = 0 円 (E)
- ③' " 月額の場合 [] 円 (E)
- ④ 総支給額 (B) + (C) + (E) = 81,000 円 (F)

【実支給額(総支給額-諸控除額)の計算】

(F) - [0 円 (G) (所得税・住民税、保険料等本人負担額)] = 81,000 円 (H)

金 81,000 円 (H)

左記金額を確かに領収致しました。
令和 2 年 4 月 27 日

氏名

██████████

【政務活動費充当額の計算】

- 給与 実支給額 (H) [81,000 円] × [按分率 100 %] = 81,000 円 (I)
- 保険料等雇用主負担額 [] 円 × [按分率 0 %] = 0 円 (J)
- 諸控除額 (G) [] 円 × [按分率 0 %] = 0 円 (K)
- 政務活動費充当額の計 (I) + (J) + (K) = 81,000 円

政務活動業務 勤務実績表・領収書

2020 年(西暦)
5 月分

氏名

[Redacted Name]

(政務活動専従職員)

日	曜日	定時勤務				備考(時間外勤務等)			
		開始時刻	終了時刻	休憩等 控除時間	勤務時間数	開始時間	終了時刻	勤務時間	
1	金				0:00			0:00	
2	土				0:00			0:00	
3	日				0:00			0:00	
4	月				0:00			0:00	
5	火				0:00			0:00	
6	水				0:00			0:00	
7	木				0:00			0:00	
8	金				0:00			0:00	
9	土				0:00			0:00	
10	日				0:00			0:00	
11	月	10:00	15:00	1:00	4:00			0:00	
12	火	10:00	15:00	1:00	4:00			0:00	
13	水	10:00	16:00	1:00	4:00			0:00	
14	木	10:00	15:00	1:00	4:00			0:00	
15	金	10:00	15:00	1:00	4:00			0:00	
16	土				0:00			0:00	
17	日				0:00			0:00	
18	月	10:00	15:00	1:00	4:00			0:00	
19	火	10:00	15:00	1:00	4:00			0:00	
20	水	10:00	15:00	1:00	4:00			0:00	
21	木	10:00	15:00	1:00	4:00			0:00	
22	金	10:00	15:00	1:00	4:00			0:00	
23	土				0:00			0:00	
24	日				0:00			0:00	
25	月	10:00	15:00	1:00	4:00			0:00	
26	火	10:00	15:00	1:00	4:00			0:00	
27	水	10:00	15:00	1:00	4:00			0:00	
28	木	10:00	15:00	1:00	4:00			0:00	
29	金	10:00	15:00	1:00	4:00			0:00	
30	土				0:00			0:00	
31	日				0:00			0:00	
計		15 日勤務(D)			(A)	60:00	計 (A')		0:00

上記のとおり勤務したことを証明します。

職員名

菅谷寛志

【総支給額の計算】

- ① 時給の場合 (A) [60.0 時間] × [単価 円] = 0 円 (B)
- ①' 月額の場合 [81,000 円] = 81,000 円 (B)
- ② 時間外勤務手当等 (A') [0.0 時間] × [単価 円] = 0 円 (C)
- ③ 通勤手当・日額の場合(D) [15 日] × [単価 円] = 0 円 (E)
- ③' " 月額の場合 [0 円] = 0 円 (E)
- ④ 総支給額 (B) + (C) + (E) = 81,000 円 (F)

【実支給額(総支給額-諸控除額)の計算】

(F) - [0 円(G)(所得税・住民税・保険料等本人負担額) = 81,000 円 (H)

金 81,000 円 (H)

左記金額を確かに領収致しました。
令和 5 年 5 月 26 日

氏名

[Redacted Name]

【政務活動費充当額の計算】

- 給与 実支給額(H) [81,000 円] × [按分率 100 %] = 81,000 円 (I)
- 保険料等雇用主負担額 [円] × [按分率 0 %] = 0 円 (J)
- 諸控除額 (G) [円] × [按分率 0 %] = 0 円 (K)
- 政務活動費充当額の計 (I) + (J) + (K) = 81,000 円

第5号の2様式(第7条関係)

政務活動費領収書貼付用紙

議員氏名(会派名)	菅谷寛志		整理番号	3・4	
費目	調査研究費・研修費・広報広報費・要請陳情等活動費・会議費・資料作成費・資料購入費・事務所費・事務費・ 人件費				
支払内容	給与(6・7月)				
支払金額	162,000	按分率	100%	計上額	162,000
按分率の考え方	政務活動専従職員のため100%計上				
備考					

(領収書は、重ならないように貼付してください。)

3

ご利用明細書

●本日はご利用いただきありがとうございます

〒100-0001 東京都千代田区千代田 1-1-1 日本橋三井ビルディング 10F

0206261040

000050

¥81,000

ご依頼人 スガヤヒロシ様

(お知らせ欄)

4

ご利用明細書

●本日はご利用いただきありがとうございます

〒100-0001 東京都千代田区千代田 1-1-1 日本橋三井ビルディング 10F

0207271123

000085

¥81,000

ご依頼人 スガヤヒロシ様

(お知らせ欄)

政務活動業務 勤務実績表・領収書

2020 年(西暦)
6 月分

氏名

██████████

(政務活動専従職員)

日	曜日	定時勤務				備考(時間外勤務等)		
		開始時刻	終了時刻	休憩等 控除時間	勤務時間数	開始時間	終了時刻	勤務時間
1	月	10:00	15:00	1:00	4:00			0:00
2	火	10:00	15:00	1:00	4:00			0:00
3	水	10:00	15:00	1:00	4:00			0:00
4	木	10:00	15:00	1:00	4:00			0:00
5	金	10:00	15:00	1:00	4:00			0:00
6	土				0:00			0:00
7	日				0:00			0:00
8	月	10:00	15:00	1:00	4:00			0:00
9	火	10:00	15:00	1:00	4:00			0:00
10	水	10:00	15:00	1:00	4:00			0:00
11	木	10:00	15:00	1:00	4:00			0:00
12	金	10:00	15:00	1:00	4:00			0:00
13	土				0:00			0:00
14	日				0:00			0:00
15	月	10:00	15:00	1:00	4:00			0:00
16	火	10:00	15:00	1:00	4:00			0:00
17	水	10:00	15:00	1:00	4:00			0:00
18	木	10:00	15:00	1:00	4:00			0:00
19	金	10:00	15:00	1:00	4:00			0:00
20	土				0:00			0:00
21	日				0:00			0:00
22	月	10:00	15:00	1:00	4:00			0:00
23	火	10:00	15:00	1:00	4:00			0:00
24	水	10:00	15:00	1:00	4:00			0:00
25	木	10:00	15:00	1:00	4:00			0:00
26	金	10:00	15:00	1:00	4:00			0:00
27	土				0:00			0:00
28	日				0:00			0:00
29	月	10:00	15:00	1:00	4:00			0:00
30	火	10:00	15:00	1:00	4:00			0:00
					0:00			0:00
計		22 日間勤務(D)		(A)	88:00	計 (A')		0:00

上記のとおり勤務したことを証明します。

議員名

菅谷寛志

【総支給額の計算】

① 時給の場合 (A) [88.0 時間] × [単価	円] =	0 円 (B)
①' 月額の場合			81,000 円 (B)
② 時間外勤務手当等 (A') [0.0 時間] × [単価	円] =	0 円 (C)
③ 通勤手当・日額の場合 (D) [22 日] × [単価	円] =	0 円 (E)
③' " 月額の場合			0 円 (E)
④ 総支給額	(B) + (C) + (E) =		81,000 円 (F)

【実支給額(総支給額-諸控除額)の計算】

(F) - [0 円 (G) (所得税・住民税・保険料等本人負担額) = 81,000 円 (H)

金 81,000 円 (H)

左記金額を確かに領収致しました。
令和 2 年 6 月 26 日

氏名

██████████

【政務活動費充当額の計算】

○ 給与 実支給額 (H) [81,000 円] × [按分率	100 %] =	81,000 円 (I)
○ 保険料等雇用主負担額 [円] × [按分率	0 %] =	0 円 (J)
○ 諸控除額 (G) [円] × [按分率	0 %] =	0 円 (K)
○ 政務活動費充当額の計	(I) + (J) + (K) =		81,000 円

政務活動業務 勤務実績表・領収書

2020 年(西暦)
7 月分

氏名

██████████

(政務活動専従職員)

日	曜日	定時勤務				備考(時間外勤務等)			
		開始時刻	終了時刻	休憩等 控除時間	勤務時間数	開始時間	終了時刻	勤務時間	
1	水	10:00	14:00	1:00	3:00			0:00	
2	木	10:00	14:00	1:00	3:00			0:00	
3	金	10:00	14:00	1:00	3:00			0:00	
4	土				0:00			0:00	
5	日				0:00			0:00	
6	月	10:00	14:00	1:00	3:00			0:00	
7	火	10:00	14:00	1:00	3:00			0:00	
8	水	10:00	14:00	1:00	3:00			0:00	
9	木	10:00	14:00	1:00	3:00			0:00	
10	金	10:00	14:00	1:00	3:00			0:00	
11	土				0:00			0:00	
12	日				0:00			0:00	
13	月	10:00	14:00	1:00	3:00			0:00	
14	火	10:00	14:00	1:00	3:00			0:00	
15	水	10:00	14:00	1:00	3:00			0:00	
16	木	10:00	14:00	1:00	3:00			0:00	
17	金	10:00	14:00	1:00	3:00			0:00	
18	土				0:00			0:00	
19	日				0:00			0:00	
20	月	10:00	14:00	1:00	3:00			0:00	
21	火	10:00	14:00	1:00	3:00			0:00	
22	水	10:00	14:00	1:00	3:00			0:00	
23	木				0:00			0:00	
24	金				0:00			0:00	
25	土				0:00			0:00	
26	日				0:00			0:00	
27	月	10:00	14:00	1:00	3:00			0:00	
28	火	10:00	14:00	1:00	3:00			0:00	
29	水	10:00	14:00	1:00	3:00			0:00	
30	木	10:00	14:00	1:00	3:00			0:00	
31	金				0:00			0:00	
計		20 日間勤務 (D) (A)				60:00	計 (A')		0:00

上記のとおり勤務したことを証明します。

職員名

菅谷寛志

【総支給額の計算】

- ① 時給の場合 (A) [60.0 時間] × [単価 円] = 0 円 (B)
- ①' 月額の場合 81,000 円 (B)
- ② 時間外勤務手当等 (A') [0.0 時間] × [単価 円] = 0 円 (C)
- ③ 通勤手当・日額の場合(D) [20 日] × [単価 円] = 0 円 (E)
- ③' " 月額の場合 0 円 (E)
- ④ 総支給額 (B) + (C) + (E) = 81,000 円 (F)

【実支給額(総支給額-諸控除額)の計算】

(F) - [0 円(D)(所得税・住民税・保険料等本人負担額) = 81,000 円 (H)

金 81,000 円 (H)

左記金額を確かに領収致しました。
令和 之 年 月 日

氏名

██████████

印

【政務活動費充当額の計算】

- 給与 実支給額(H) [81,000 円] × [按分率 100 %] = 81,000 円 (I)
- 保険料等雇用主負担額 [円] × [按分率 0 %] = 0 円 (J)
- 諸控除額 (G) [円] × [按分率 0 %] = 0 円 (K)
- 政務活動費充当額の計 (I) + (J) + (K) = 81,000 円

第5号の2様式 (第7条関係)

政務活動費領収書貼付用紙

職員氏名(会派名)	菅谷 寛志		整理番号	5・6	
費目	調査研究費・研修費・広報広報費・奨励費等活動費・会費・資料作成費・資料購入費・事務所費・事務費・ 入件費				
支払内容	給与(8・9月)				
支払金額	162,000	按分率	100%	計上額	162,000
按分率の考え方	政務活動専従職員のため100%計上				
備考					

(領収書は、重ならないように貼付してください。)

5

政務活動業務 勤務実績表・領収書

2020 年(西暦)		氏名		(政務活動専従職員)				
8 月分								
日	曜日	定時勤務				備考(時間外勤務等)		
		開始時刻	終了時刻	休憩等 控除時間	勤務時間数	開始時間	終了時刻	勤務時間
1	土				0:00			0:00
2	日				0:00			0:00
3	月	10:00	14:00	1:00	3:00			0:00
4	火	10:00	14:00	1:00	3:00			0:00
5	水	10:00	14:00	1:00	3:00			0:00
6	木	10:00	14:00	1:00	3:00			0:00
7	金	10:00	14:00	1:00	3:00			0:00
8	土				0:00			0:00
9	日				0:00			0:00
10	月				0:00			0:00
11	火				0:00			0:00
12	水				0:00			0:00
13	木				0:00			0:00
14	金				0:00			0:00
15	土				0:00			0:00
16	日				0:00			0:00
17	月	10:00	14:00	1:00	3:00			0:00
18	火	10:00	14:00	1:00	3:00			0:00
19	水	10:00	14:00	1:00	3:00			0:00
20	木	10:00	14:00	1:00	3:00			0:00
21	金	10:00	14:00	1:00	3:00			0:00
22	土				0:00			0:00
23	日				0:00			0:00
24	月	10:00	14:00	1:00	3:00			0:00
25	火	10:00	14:00	1:00	3:00			0:00
26	水	10:00	14:00	1:00	3:00			0:00
27	木	10:00	14:00	1:00	3:00			0:00
28	金	10:00	14:00	1:00	3:00			0:00
29	土				0:00			0:00
30	日				0:00			0:00
31	月	10:00	14:00	1:00	3:00			0:00
計		16 日間勤務(D)		(A)	48:00	計 (A')		0:00

上記のとおり勤務したことを証明します。 職員名 菅谷寛志

【総支給額の計算】

① 時給の場合 (A) [48.0 時間] × [単価 円] = 0 円 (B)

①' 月額の場合 81,000 円 (B)

② 時間外勤務手当等 (A') [0.0 時間] × [単価 円] = 0 円 (C)

③ 通勤手当・日額の場合 (D) [16 日] × [単価 円] = 0 円 (E)

③' " 月額の場合 0 円 (E)

④ 総支給額 (B) + (C) + (E) = 81,000 円 (F)

【実支給額(総支給額-諸控除額)の計算】

(F) - [0 円 (G) (所得税・住民税・保険料等本人負担額)] = 81,000 円 (H)

金 81,000 円 (H) 左記金額を確かに領収致しました。 令和 2 年 8 月 26 日

氏名 菅谷寛志

【政務活動費充当額の計算】

○ 給与 実支給額(H) [81,000 円] × [按分率 100 %] = 81,000 円 (I)

○ 保険料等雇用主負担額 [円] × [按分率 0 %] = 0 円 (J)

○ 諸控除額 (G) [円] × [按分率 0 %] = 0 円 (K)

○ 政務活動費充当額の計 (I) + (J) + (K) = 81,000 円

政務活動業務 勤務実績表・領収書

2020 年(西暦) 9 月分 氏名 XXXXXXXXXX (政務活動専従職員)

日	曜日	定時勤務				備考(時間外勤務等)		
		開始時刻	終了時刻	休憩等 控除時間	勤務時間数	開始時間	終了時刻	勤務時間
1	火	10:00	14:00	1:00	3:00			0:00
2	水	10:00	14:00	1:00	3:00			0:00
3	木	10:00	14:00	1:00	3:00			0:00
4	金	10:00	14:00	1:00	3:00			0:00
5	土				0:00			0:00
6	日				0:00			0:00
7	月	10:00	14:00	1:00	3:00			0:00
8	火	10:00	14:00	1:00	3:00			0:00
9	水	10:00	14:00	1:00	3:00			0:00
10	木	10:00	14:00	1:00	3:00			0:00
11	金	10:00	14:00	1:00	3:00			0:00
12	土				0:00			0:00
13	日				0:00			0:00
14	月	10:00	14:00	1:00	3:00			0:00
15	火	10:00	14:00	1:00	3:00			0:00
16	水	10:00	14:00	1:00	3:00			0:00
17	木	10:00	14:00	1:00	3:00			0:00
18	金	10:00	14:00	1:00	3:00			0:00
19	土				0:00			0:00
20	日				0:00			0:00
21	月				0:00			0:00
22	火				0:00			0:00
23	水	10:00	14:00	1:00	3:00			0:00
24	木	10:00	14:00	1:00	3:00			0:00
25	金	10:00	14:00	1:00	3:00			0:00
26	土				0:00			0:00
27	日				0:00			0:00
28	月	10:00	14:00	1:00	3:00			0:00
29	火	10:00	14:00	1:00	3:00			0:00
30	水	10:00	14:00	1:00	3:00			0:00
					0:00			0:00
計		20 日間勤務(D)		(A)	60:00	計 (A)		0:00

上記のとおり勤務したことを証明します。 職員名 菅谷寛志

【総支給額の計算】

① 時給の場合 (A) [60.0 時間] × [単価	円] =	0 円 (B)
① 月額の場合			81,000 円 (B)
② 時間外勤務手当等 (A') [0.0 時間] × [単価	円] =	0 円 (C)
③ 通勤手当・日額の場合(D) [20 日] × [単価	円] =	0 円 (E)
③ " 月額の場合			0 円 (E)
④ 総支給額	(B) + (C) + (E) =		81,000 円 (F)

【実支給額(総支給額-控除額)の計算】

(F) - [0 円 (G) (所得税・住民税・保険料等本人負担額) = 81,000 円 (H)

金 81,000 円 (H) 左記金額を確かに領収致しました。 令和 5 年 9 月 25 日 氏名 XXXXXXXXXX (印)

【政務活動費充当額の計算】

○ 給与 実支給額(H) [81,000 円] × [按分率	100 %] =	81,000 円 (I)
○ 保険料等雇用主負担額 [円] × [按分率	0 %] =	0 円 (J)
○ 控除額 (G) [円] × [按分率	0 %] =	0 円 (K)
○ 政務活動費充当額の計	(I) + (J) + (K) =		81,000 円

第5号の2様式（第7条関係）

政務活動費領収書貼付用紙

議員氏名(会派名)	菅谷寛志	整理番号	7・8		
費目	調査研究費・研修費・広報広報費・要請接待等活動費・会議費・資料作成費・資料購入費・事務所費・事務費 人件費				
支払内容	給与（10・11月）				
支払金額	162,000	按分率	100%	計上額	162,000
按分率の考え方	政務活動専従職員のため100%計上				
備考					

（領収書は、重ならないように貼付してください。）

7



8



政務活動業務 勤務実績表・領収書

2020 年(西暦) 10 月分 氏名 [] (政務活動専従職員)

日	曜日	定時勤務				備考(時間外勤務等)		
		開始時刻	終了時刻	休憩等 控除時間	勤務時間数	開始時間	終了時刻	勤務時間
1	木	10:00	14:00	1:00	3:00			0:00
2	金	10:00	14:00	1:00	3:00			0:00
3	土				0:00			0:00
4	日				0:00			0:00
5	月	10:00	14:00	1:00	3:00			0:00
6	火	10:00	14:00	1:00	3:00			0:00
7	水	10:00	14:00	1:00	3:00			0:00
8	木	10:00	14:00	1:00	3:00			0:00
9	金	10:00	14:00	1:00	3:00			0:00
10	土				0:00			0:00
11	日				0:00			0:00
12	月	10:00	14:00	1:00	3:00			0:00
13	火	10:00	14:00	1:00	3:00			0:00
14	水	10:00	14:00	1:00	3:00			0:00
15	木	10:00	14:00	1:00	3:00			0:00
16	金	10:00	14:00	1:00	3:00			0:00
17	土				0:00			0:00
18	日				0:00			0:00
19	月	10:00	14:00	1:00	3:00			0:00
20	火	10:00	14:00	1:00	3:00			0:00
21	水	10:00	14:00	1:00	3:00			0:00
22	木	10:00	14:00	1:00	3:00			0:00
23	金	10:00	14:00	1:00	3:00			0:00
24	土				0:00			0:00
25	日				0:00			0:00
26	月	10:00	14:00	1:00	3:00			0:00
27	火	10:00	14:00	1:00	3:00			0:00
28	水	10:00	14:00	1:00	3:00			0:00
29	木	10:00	14:00	1:00	3:00			0:00
30	金	10:00	14:00	1:00	3:00			0:00
31	土				0:00			0:00
計		22 日間勤務 (D)		(A)	66:00	計 (A')		0:00

上記のとおり勤務したことを証明します。 議員名 菅谷寛志

【総支給額の計算】

① 時給の場合 (A) [66.0 時間] × [単価] 円 = 0 円 (B)
①' 月額の場合 [81,000] 円 (B)
② 時間外勤務手当等 (A') [0.0 時間] × [単価] 円 = 0 円 (C)
③ 通勤手当・日額の場合 (D) [22 日] × [単価] 円 = 0 円 (E)
③' " 月額の場合 [0] 円 (E)
④ 総支給額 (B) + (C) + (E) = 81,000 円 (F)

【実支給額(総支給額-諸控除額)の計算】
(F) - [0 円 (G) (所得税・住民税・保険料等本人負担額)] = 81,000 円 (H)

金 81,000 円 (H) 左記金額を確かに領収致しました。 令和 2 年 10 月 26 日 氏名 []

【政務活動費充当額の計算】

○ 給与 実支給額 (H) [81,000 円] × [按分率 100 %] = 81,000 円 (I)
○ 保険料等雇用主負担額 [] 円 × [按分率 0 %] = 0 円 (J)
○ 諸控除額 (G) [] 円 × [按分率 0 %] = 0 円 (K)
○ 政務活動費充当額の計 (I) + (J) + (K) = 81,000 円

政務活動業務 勤務実績表・領収書

2020 年(西暦)
11 月分

氏名

██████████

(政務活動専従職員)

日	曜日	定時勤務				備考(時間外勤務等)		
		開始時刻	終了時刻	休憩等 控除時間	勤務時間数	開始時間	終了時刻	勤務時間
1	日				0:00			0:00
2	月	10:00	14:00	1:00	3:00			0:00
3	火				0:00			0:00
4	水	10:00	14:00	1:00	3:00			0:00
5	木	10:00	14:00	1:00	3:00			0:00
6	金	10:00	14:00	1:00	3:00			0:00
7	土				0:00			0:00
8	日				0:00			0:00
9	月	10:00	14:00	1:00	3:00			0:00
10	火	10:00	14:00	1:00	3:00			0:00
11	水	10:00	14:00	1:00	3:00			0:00
12	木	10:00	14:00	1:00	3:00			0:00
13	金	10:00	14:00	1:00	3:00			0:00
14	土				0:00			0:00
15	日				0:00			0:00
16	月	10:00	14:00	1:00	3:00			0:00
17	火	10:00	14:00	1:00	3:00			0:00
18	水	10:00	14:00	1:00	3:00			0:00
19	木	10:00	14:00	1:00	3:00			0:00
20	金	10:00	14:00	1:00	3:00			0:00
21	土				0:00			0:00
22	日				0:00			0:00
23	月				0:00			0:00
24	火	10:00	14:00	1:00	3:00			0:00
25	水	10:00	14:00	1:00	3:00			0:00
26	木	10:00	14:00	1:00	3:00			0:00
27	金	10:00	14:00	1:00	3:00			0:00
28	土				0:00			0:00
29	日				0:00			0:00
30	月	10:00	14:00	1:00	3:00			0:00
計		19 日間勤務 (D)		(A)	57:00	計 (A')		0:00

上記のとおり勤務したことを証明します。

職員名

菅谷寛志

【総支給額の計算】

- ① 時給の場合 (A) [57.0 時間] × [単価] 円 = 0 円 (B)
- ①' 月額の場合 [81,000] 円 (B)
- ② 時間外勤務手当等 (A') [0.0 時間] × [単価] 円 = 0 円 (C)
- ③ 通勤手当・日額の場合 (D) [19 日] × [単価] 円 = 0 円 (E)
- ③' " 月額の場合 [0] 円 (E)
- ④ 総支給額 (B) + (C) + (E) = 81,000 円 (F)

【実支給額(総支給額-諸控除額)の計算】

(F) - [0 円 (G) (所得税・住民税・保険料等本人負担額)] = 81,000 円 (H)

金 81,000 円 (H)

左記金額を確かに領収致しました。
令和 7 年 11 月 26 日

氏名

██████████

【政務活動費充当額の計算】

- 給与 実支給額 (H) [81,000 円] × [按分率 100 %] = 81,000 円 (I)
- 保険料等雇用主負担額 [円] × [按分率 0 %] = 0 円 (J)
- 諸控除額 (G) [円] × [按分率 0 %] = 0 円 (K)
- 政務活動費充当額の計 (I) + (J) + (K) = 81,000 円

第5号の2様式(第7条関係)

政務活動費領収書貼付用紙

議員氏名(会派名)	菅谷寛志	整理番号	9・10		
費目	調査研究費・研修費・広報広報費・要請陳情等活動費・会議費・資料作成費・資料購入費・事務所費・事務費・ <u>人件費</u>				
支払内容	給与(12・1月)				
支払金額	162,000	按分率	100%	計上額	162,000
按分率の考え方	政務活動専従職員のため100%計上				
備考					

(領収書は、重ならないように貼付してください。)

9

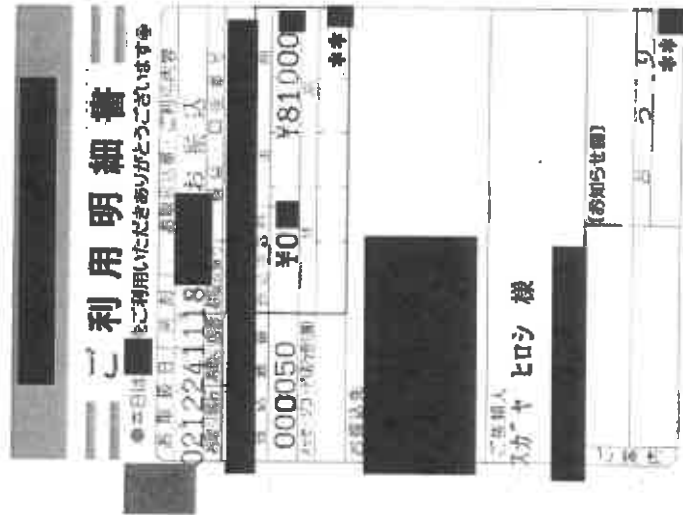

10

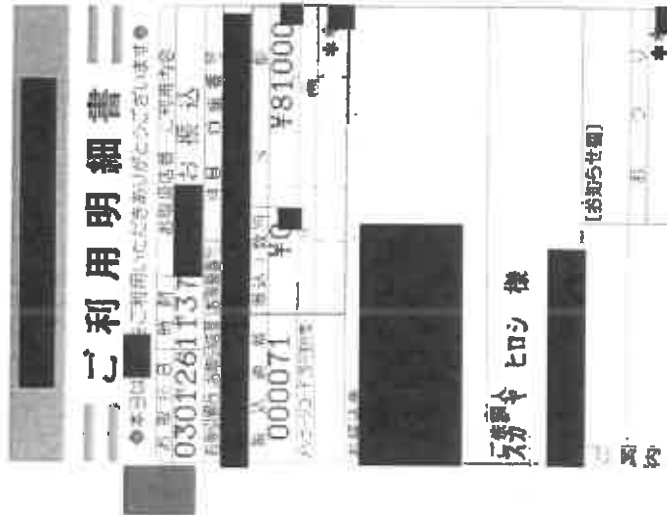

政務活動業務 勤務実績表・領収書

2020 年(西暦)
12 月分

氏名

●●●●●●

(政務活動専従職員)

日	曜日	定時勤務				備考(時間外勤務等)			
		開始時刻	終了時刻	休憩等 控除時間	勤務時間数	開始時間	終了時刻	勤務時間	
1	火	10:00	14:00	1:00	3:00			0:00	
2	水	10:00	14:00	1:00	3:00			0:00	
3	木	10:00	14:00	1:00	3:00			0:00	
4	金	10:00	14:00	1:00	3:00			0:00	
5	土				0:00			0:00	
6	日				0:00			0:00	
7	月	10:00	14:00	1:00	3:00			0:00	
8	火	10:00	14:00	1:00	3:00			0:00	
9	水	10:00	14:00	1:00	3:00			0:00	
10	木	10:00	14:00	1:00	3:00			0:00	
11	金	10:00	14:00	1:00	3:00			0:00	
12	土				0:00			0:00	
13	日				0:00			0:00	
14	月	10:00	14:00	1:00	3:00			0:00	
15	火	10:00	14:00	1:00	3:00			0:00	
16	水	10:00	14:00	1:00	3:00			0:00	
17	木	10:00	14:00	1:00	3:00			0:00	
18	金	10:00	14:00	1:00	3:00			0:00	
19	土				0:00			0:00	
20	日				0:00			0:00	
21	月	10:00	14:00	1:00	3:00			0:00	
22	火	10:00	14:00	1:00	3:00			0:00	
23	水	10:00	14:00	1:00	3:00			0:00	
24	木	10:00	14:00	1:00	3:00			0:00	
25	金	10:00	14:00	1:00	3:00			0:00	
26	土				0:00			0:00	
27	日				0:00			0:00	
28	月				0:00			0:00	
29	火				0:00			0:00	
30	水				0:00			0:00	
31	木				0:00			0:00	
計		19 日間勤務 (D) (A)				57:00	計 (A')		0:00

上記のとおり勤務したことを証明します。

職員名

菅谷寛志

【総支給額の計算】

① 時給の場合 (A) [57.0 時間] × [単価	円] =	0 円 (B)
①' 月額の場合			81,000 円 (B)
② 時間外勤務手当等 (A') [0.0 時間] × [単価	円] =	0 円 (C)
③ 通勤手当・日額の場合 (D) [19 日] × [単価	円] =	0 円 (E)
③' " 月額の場合			0 円 (E)
④ 総支給額	(B) + (C) + (E) =		81,000 円 (F)

【実支給額(総支給額-諸控除額)の計算】

(F) - [0 円 (G) (所得税・住民税・保険料等本人負担額) = 81,000 円 (H)

金 81,000 円 (H)

左記金額を確かに領収致しました。
令和 7 年 12 月 24 日

氏名

●●●●●●

【政務活動費充当額の計算】

○ 給与 実支給額(H) [81,000 円] × [按分率	100 %] =	81,000 円 (I)
○ 保険料等雇用主負担額 [円] × [按分率	0 %] =	0 円 (J)
○ 諸控除額 (G) [円] × [按分率	0 %] =	0 円 (K)
○ 政務活動費充当額の計	(I) + (J) + (K) =		81,000 円

政務活動業務 勤務実績表・領収書

2021 年(西暦)
1 月分

氏名



(政務活動専従職員)

日	曜日	定時勤務				備考(時間外勤務等)			
		開始時刻	終了時刻	休憩等 控除時間	勤務時間数	開始時間	終了時刻	勤務時間	
1	全				0:00			0:00	
2	土				0:00			0:00	
3	日				0:00			0:00	
4	月				0:00			0:00	
5	火				0:00			0:00	
6	水	10:00	14:00	1:00	3:00			0:00	
7	木	10:00	14:00	1:00	3:00			0:00	
8	金	10:00	14:00	1:00	3:00			0:00	
9	土				0:00			0:00	
10	日				0:00			0:00	
11	月				0:00			0:00	
12	火	10:00	14:00	1:00	3:00			0:00	
13	水	10:00	14:00	1:00	3:00			0:00	
14	木	10:00	14:00	1:00	3:00			0:00	
15	金	10:00	14:00	1:00	3:00			0:00	
16	土				0:00			0:00	
17	日				0:00			0:00	
18	月	10:00	14:00	1:00	3:00			0:00	
19	火	10:00	14:00	1:00	3:00			0:00	
20	水	10:00	14:00	1:00	3:00			0:00	
21	木	10:00	14:00	1:00	3:00			0:00	
22	金	10:00	14:00	1:00	3:00			0:00	
23	土				0:00			0:00	
24	日				0:00			0:00	
25	月	10:00	14:00	1:00	3:00			0:00	
26	火	10:00	14:00	1:00	3:00			0:00	
27	水	10:00	14:00	1:00	3:00			0:00	
28	木	10:00	14:00	1:00	3:00			0:00	
29	金	10:00	14:00	1:00	3:00			0:00	
30	土				0:00			0:00	
31	日				0:00			0:00	
計		17 日標準勤務 (D)			(A)	51:00	計 (A')		0:00

上記のとおり勤務したことを証明します。

職員名

菅谷寛志



【総支給額の計算】

- ① 時給の場合 (A) [51.0 時間] × [単価 円] = 0 円 (B)
- ①' 月額の場合 81,000 円 (B)
- ② 時間外勤務手当等 (A') [0.0 時間] × [単価 円] = 0 円 (C)
- ③ 通勤手当・日額の場合(D) [17 日] × [単価 円] = 0 円 (E)
- ③' " 月額の場合 0 円 (E)
- ④ 総支給額 (B) + (C) + (E) = 81,000 円 (F)

【実支給額(総支給額-諸控除額)の計算】

(F) - [0 円(④)(所得税・住民税・保険料等本人負担額) = 81,000 円 (H)

金 81,000 円 (H)

左記金額を確かに領収致しました。
令和 3 年 / 月 26 日

氏名



(印)

【政務活動費充当額の計算】

- 給与 実支給額(H) [81,000 円] × [按分率 100 %] = 81,000 円 (I)
- 保険料等雇用主負担額 [円] × [按分率 0 %] = 0 円 (J)
- 諸控除額 (G) [円] × [按分率 0 %] = 0 円 (K)
- 政務活動費充当額の計 (I) + (J) + (K) = 81,000 円

第5号の2様式（第7条関係）

政務活動費領収書貼付用紙

議員氏名(会派名)	菅谷寛志		整理番号	11・12	
費目	調査研究費・研修費・広報広報費・長期間等活動費・会費・資料作成費・資料購入費・事務所費・事務費・ 人件費				
支払内容	給与（2・3月）				
支払金額	162,000	按分率	100%	計上額	162,000
按分率の考え方	政務活動専従職員のため100%計上				
備考					

（領収書は、重ならないように貼付してください。）

//

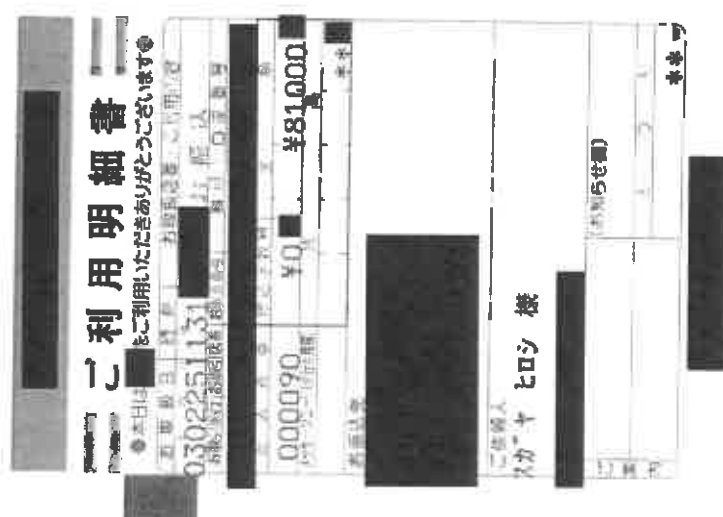

12



政務活動業務 勤務実績表・領収書

2021 年(西暦)
2 月分

氏名



(政務活動専従職員)

日	曜日	定時勤務				備考(時間外勤務等)		
		開始時刻	終了時刻	休憩等 控除時間	勤務時間数	開始時間	終了時刻	勤務時間
1	月	10:00	14:00	1:00	3:00			0:00
2	火	10:00	14:00	1:00	3:00			0:00
3	水	10:00	14:00	1:00	3:00			0:00
4	木	10:00	14:00	1:00	3:00			0:00
5	金	10:00	14:00	1:00	3:00			0:00
6	土				0:00			0:00
7	日				0:00			0:00
8	月	10:00	14:00	1:00	3:00			0:00
9	火	10:00	14:00	1:00	3:00			0:00
10	水	10:00	14:00	1:00	3:00			0:00
11	木				0:00			0:00
12	金	10:00	14:00	1:00	3:00			0:00
13	土				0:00			0:00
14	日				0:00			0:00
15	月	10:00	14:00	1:00	3:00			0:00
16	火	10:00	14:00	1:00	3:00			0:00
17	水	10:00	14:00	1:00	3:00			0:00
18	木	10:00	14:00	1:00	3:00			0:00
19	金	10:00	14:00	1:00	3:00			0:00
20	土				0:00			0:00
21	日				0:00			0:00
22	月	10:00	14:00	1:00	3:00			0:00
23	火				0:00			0:00
24	水	10:00	14:00	1:00	3:00			0:00
25	木	10:00	14:00	1:00	3:00			0:00
26	金	10:00	14:00	1:00	3:00			0:00
27	土				0:00			0:00
28	日				0:00			0:00
					0:00			0:00
					0:00			0:00
					0:00			0:00
					0:00			0:00
計		18 日間勤務 (D)		(A)	54:00	計 (A')		0:00

上記のとおり勤務したことを証明します。

職員名

菅谷寛志

【総支給額の計算】

① 時給の場合 (A) [54.0 時間] × [単価	円] =	0 円 (B)
①' 月額の場合			81,000 円 (B)
② 時間外勤務手当等 (A') [0.0 時間] × [単価	円] =	0 円 (C)
③ 通勤手当・日課の場合 (D) [18 日] × [単価	円] =	0 円 (E)
③' " 月額の場合			0 円 (E)
④ 総支給額	(B) + (C) + (E) =		81,000 円 (F)

【実支給額(総支給額-諸控除額)の計算】

(F) - [0 円 (G) (所得税・住民税・保険料等本人負担額) = 81,000 円 (H)

金 81,000 円 (H)

左記金額を破かに領収致しました
令和 3 年 2 月 25 日

氏名



印

【政務活動費充当額の計算】

○ 給与 実支給額 (H) [81,000 円] × [按分率	100 %] =	81,000 円 (I)
○ 保険料等雇用主負担額 [円] × [按分率	0 %] =	0 円 (J)
○ 諸控除額 (G) [円] × [按分率	0 %] =	0 円 (K)
○ 政務活動費充当額の計	(I) + (J) + (K) =		81,000 円

政務活動業務 勤務実績表・領収書

2021 年(西暦) 3 月分

氏名

(政務活動専従職員)

日	曜日	定時勤務				備考(時間外勤務等)			
		開始時刻	終了時刻	休憩等 控除時間	勤務時間数	開始時間	終了時刻	勤務時間	
1	月	10:00	14:00	1:00	3:00			0:00	
2	火	10:00	14:00	1:00	3:00			0:00	
3	水	10:00	14:00	1:00	3:00			0:00	
4	木	10:00	14:00	1:00	3:00			0:00	
5	金	10:00	14:00	1:00	3:00			0:00	
6	土				0:00			0:00	
7	日				0:00			0:00	
8	月	10:00	14:00	1:00	3:00			0:00	
9	火	10:00	14:00	1:00	3:00			0:00	
10	水	10:00	14:00	1:00	3:00			0:00	
11	木	10:00	14:00	1:00	3:00			0:00	
12	金	10:00	14:00	1:00	3:00			0:00	
13	土				0:00			0:00	
14	日				0:00			0:00	
15	月	10:00	14:00	1:00	3:00			0:00	
16	火	10:00	14:00	1:00	3:00			0:00	
17	水	10:00	14:00	1:00	3:00			0:00	
18	木	10:00	14:00	1:00	3:00			0:00	
19	金	10:00	14:00	1:00	3:00			0:00	
20	土				0:00			0:00	
21	日				0:00			0:00	
22	月	10:00	14:00	1:00	3:00			0:00	
23	火	10:00	14:00	1:00	3:00			0:00	
24	水	10:00	14:00	1:00	3:00			0:00	
25	木	10:00	14:00	1:00	3:00			0:00	
26	金	10:00	14:00	1:00	3:00			0:00	
27	土				0:00			0:00	
28	日				0:00			0:00	
29	月	10:00	14:00	1:00	3:00			0:00	
30	火	10:00	14:00	1:00	3:00			0:00	
31	水	10:00	14:00	1:00	3:00			0:00	
計		23 日勤務 (D)			(A)	69:00	計	(A')	0:00

上記のとおり勤務したことを証明します。

議員名

菅谷寛志

【総支給額の計算】

① 時給の場合 (A) [69.0 時間	× [単価	円] =	0 円 (B)
①' 月額の場合				81,000 円 (B)
② 時間外勤務手当等 (A') [0.0 時間	× [単価	円] =	0 円 (C)
③ 通勤手当・日額の場合 (D) [23 日	× [単価	円] =	0 円 (E)
③' " 月額の場合				0 円 (E)
④ 総支給額			(B) + (C) + (E) =	81,000 円 (F)

【実支給額(総支給額-諸控除額)の計算】

(F) - [0 円 (G) (所得税・住民税・保険料等本人負担額) = 81,000 円 (H)

金 81,000 円 (H)

左記金額を確かに領収致しました。
令和 3 年 3 月 26 日

氏名

【政務活動費充当額の計算】

○ 給与 実支給額 (H) [81,000 円	× [按分率	100 %] =	81,000 円 (I)
○ 保険料等雇用主負担額 [円	× [按分率	0 %] =	0 円 (J)
○ 諸控除額 (G) [円	× [按分率	0 %] =	0 円 (K)
○ 政務活動費充当額の計			(I) + (J) + (K) =	81,000 円

雇 用 契 約 書

ふりがな	[Redacted]	生 年 月 日
氏 名	[Redacted]	[Redacted]
現 住 所	[Redacted]	[Redacted]
下記の条件で契約します		
雇 用 期 間	令和1年5月1日から令和1年12月31日まで	
就 業 場 所	京都市山科区西野広見町37 菅谷寛志事務所	
仕 事 内 容	政務活動業務補助及び後援会等の業務 (政務活動補助・その他の業務兼務)	
就 業 時 間 (休憩時間)	午前10時 から 午後3時30分まで (休憩時間は正午から午後1時・午後3時から3時15分)	
休 日	原則として土日及び祝祭日、夏季休暇・年末年始については双方で相談	
給 与 (賃 金)	月額 81,000 円 (残業代は別途支払う 時給 950 円)	
給 与 支 払	月末支払い	
給 与 振 込 先	[Redacted]	
<p>上記契約期間満了をもって本契約を解消する。 (ただし、どちらかからの申し出が無い場合、雇用契約を自動継続するものとする)</p>		
<p>契約書は2通作成し、双方が各1通を保管する。</p>		
令和1年5月1日		
雇 用 者	菅 谷 寛 志	●
被雇用者	[Redacted]	●

第5号の2様式(第7条関係)

政務活動費領収書貼付用紙

議員氏名(会派名)	菅谷 寛志	整理番号	13・14		
費目	調査研究費・研修費・広報広報費・要請陳情等活動費・会議費・資料作成費・資料購入費・事務所費・事務費・ <input checked="" type="checkbox"/> 人件費				
支払内容	給与(4・5月)				
支払金額	162,000	按分率	80%	計上額	129,600
按分率の考え方	政務活動・後援会活動兼務職員(事業月以外は仕事無く80%)				
備考					

(領収書は、重ならないように貼付してください。)

13

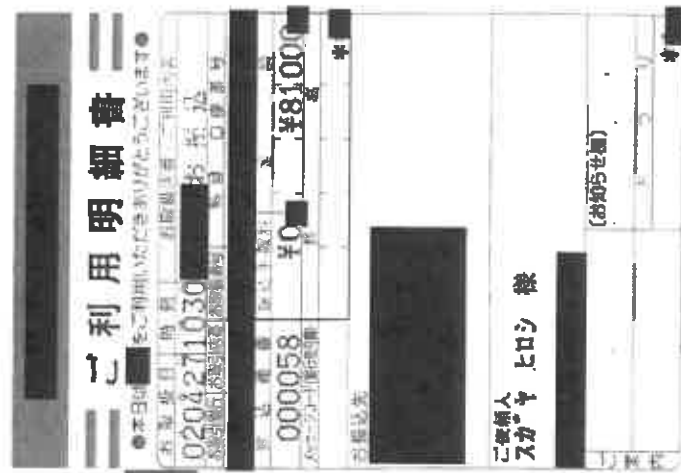

14

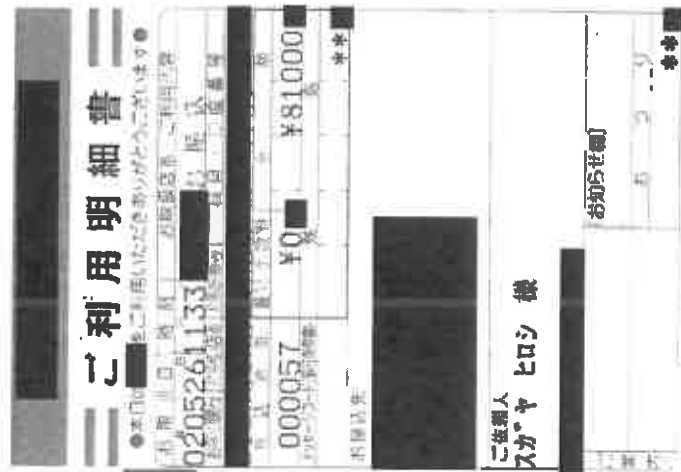

第5号の2様式 (第7条関係)

政務活動費領収書貼付用紙

議員氏名(会派名)	菅谷 寛志	整理番号	15・16		
費目	調査研究費・研修費・広報広報費・更替除前等活動費・会費・資料作成費・資料購入費・事務所費・事務費・ 人件費				
支払内容	給与(6・7月)				
支払金額	162,000	按分率	80%	計上額	129,600
按分率の考え方	政務活動・後援会活動兼務職員(事業月以外は仕事無く80%)				
備考					

(領収書は、重ならないように貼付してください。)

15

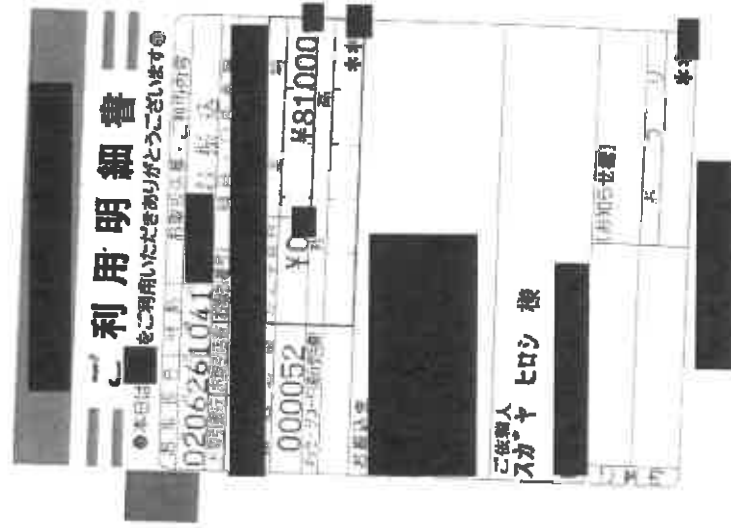

16



第5号の2様式 (第7条関係)

政務活動費領収書貼付用紙

議員氏名(会派名)	菅谷寛志		整理番号	17・18	
費目	調査研究費・研修費・広報広報費・要請陳情等活動費・会議費・資料作成費・資料購入費・事務所費・事務費・ 人件費				
支払内容	給与(8・9月)				
支払金額	162,000	按分率	80%	計上額	129,600
按分率の考え方	政務活動・後援会活動兼務職員(事業月以外は仕事無く80%)				
備考					

(領収書は、重ならないように貼付してください。)

17

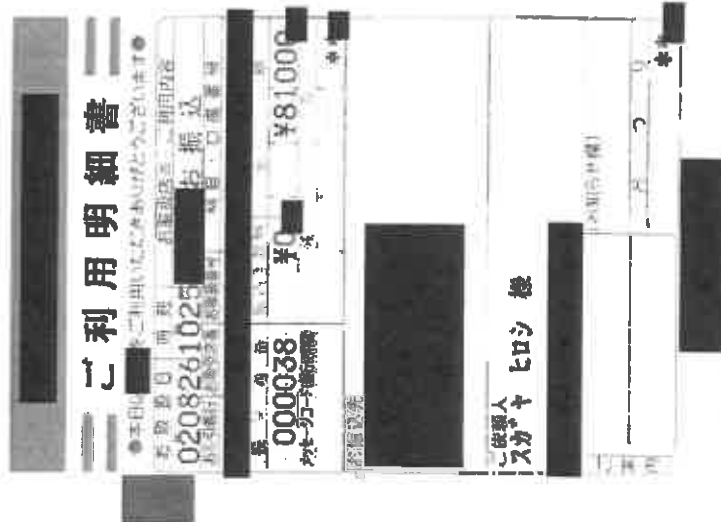

18

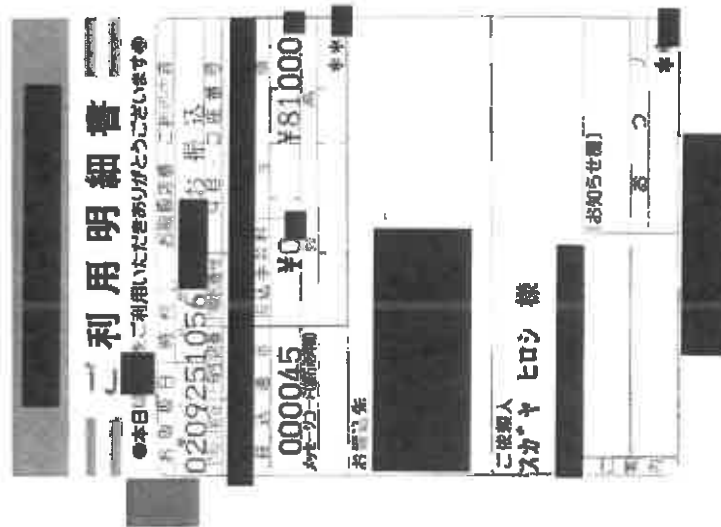

第5号の2様式（第7条関係）

政務活動費領収書貼付用紙

職員氏名(会派名)	菅谷寛志	整理番号	19・20		
費目	調査研究費・研修費・広報広報費・要請陳情等活動費・会費・資料作成費・資料購入費・事務所費・事務費・ 人件費				
支払内容	給与（10・11月）				
支払金額	162,000	按分率	80%	計上額	129,600
按分率の考え方	政務活動・後援会活動兼務職員（事業月以外は仕事無く80%）				
備考					

（領収書は、重ならないように貼付してください。）

19

20

第5号の2様式 (第7条関係)

政務活動費領収書貼付用紙

職員氏名(会派名)	菅谷 寛志		整理番号	21・22	
費目	調査研究費・研修費・広報広報費・要請陳情等活動費・会議費・資料作成費・資料購入費・事務所費・事務費・ <input checked="" type="checkbox"/> 雑費				
支払内容	給与(12・1月)				
支払金額	162,000	按分率	80%	計上額	129,600
按分率の考え方	政務活動・後援会活動兼務職員(事業月以外は仕事無く80%)				
備考					

(領収書は、重ならないように貼付してください。)

21

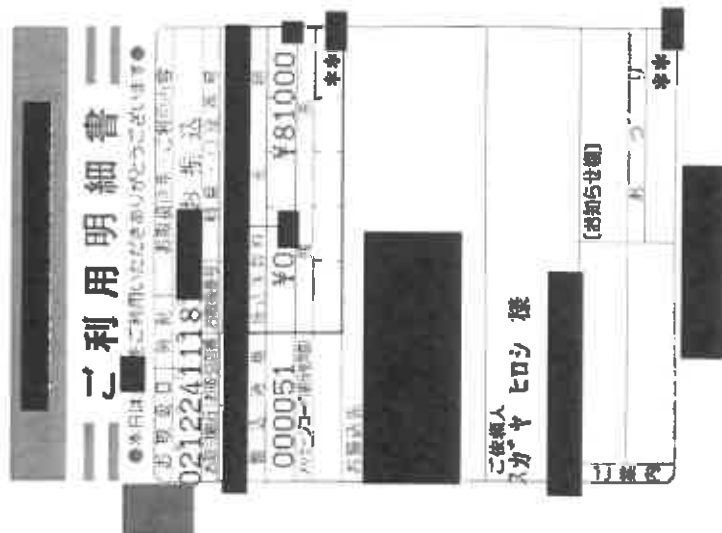

22

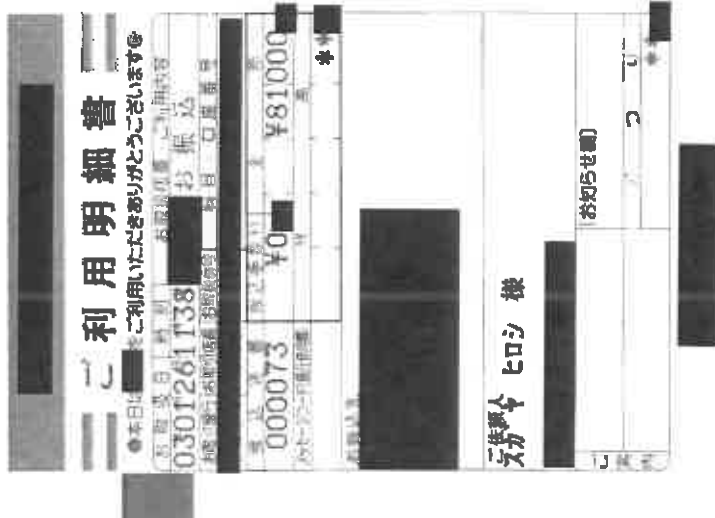

第5号の2様式 (第7条関係)

政務活動費領収書貼付用紙

職員氏名(会派名)	菅谷 寛志	整理番号	23・24		
費目	調査研究費・研修費・広報誌報費・要請謝金等活動費・会議費・資料作成費・資料購入費・事務所費・事務費・ <input checked="" type="checkbox"/> 人件費				
支払内容	給与(2・3月)				
支払金額	162,000	按分率	80%	計上額	129,600
按分率の考え方	政務活動・後援会活動兼務職員(事業月以外は仕事無く80%)				
備考					

(領収書は、重ならないように貼付してください。)

23

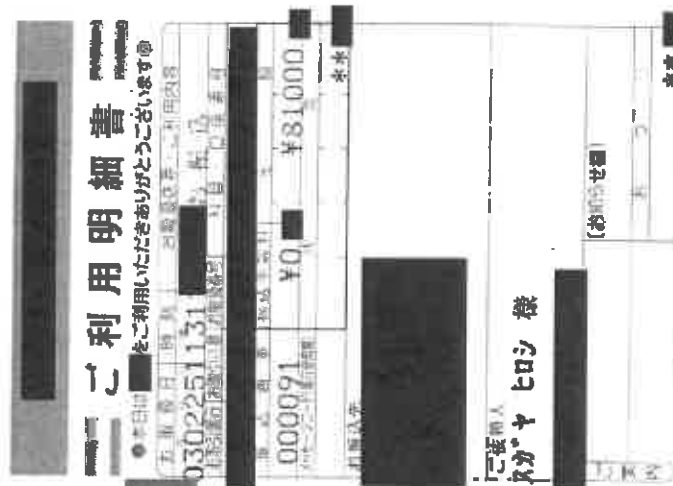

24

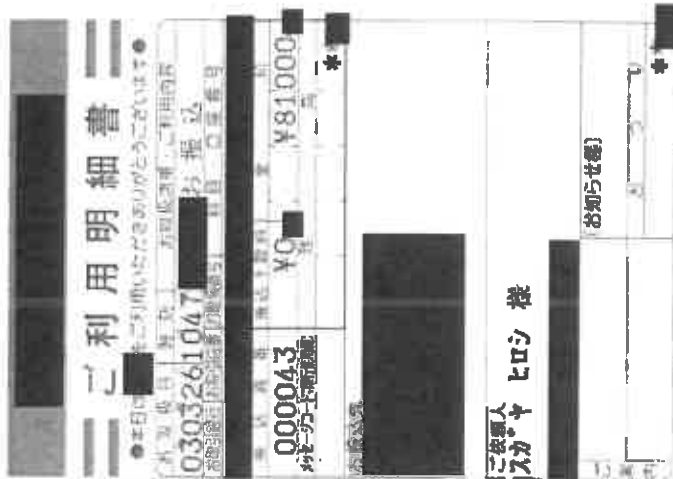

政務活動業務 勤務実績表・領収書

2020 年(西暦)
4 月分

氏名

██████████ (政務活動・後援会等兼務職員)

日	曜日	定時勤務				備考(政務活動以外業務時間)		
		開始時刻	終了時刻	休憩等 控除時間	勤務時間数	開始時間	終了時刻	勤務時間
1	水	10:00	15:00	1:00	4:00			0:30
2	木	10:00	15:00	1:00	4:00			0:30
3	金	10:00	15:00	1:00	4:00			1:00
4	土				0:00			0:00
5	日				0:00			0:00
6	月	10:00	15:00	1:00	4:00			0:30
7	火	10:00	15:00	1:00	4:00			0:30
8	水	10:00	15:00	1:00	4:00			0:30
9	木	10:00	15:00	1:00	4:00			0:30
10	金	10:00	15:00	1:00	4:00			1:00
11	土				0:00			0:00
12	日				0:00			0:00
13	月	10:00	15:00	1:00	4:00			0:30
14	火	10:00	15:00	1:00	4:00			0:30
15	水	10:00	15:00	1:00	4:00			0:30
16	木	10:00	15:00	1:00	4:00			0:30
17	金	10:00	15:00	1:00	4:00			0:30
18	土				0:00			0:00
19	日				0:00			0:00
20	月	10:00	15:00	1:00	4:00			0:30
21	火	10:00	15:00	1:00	4:00			1:00
22	水	10:00	15:00	1:00	4:00			1:00
23	木	10:00	15:00	1:00	4:00			0:30
24	金	10:00	15:00	1:00	4:00			1:00
25	土				0:00			0:00
26	日				0:00			0:00
27	月	10:00	15:00	1:00	4:00			0:30
28	火	10:00	15:00	1:00	4:00			0:30
29	水				0:00			0:00
30	木				0:00			0:00
計		20 日間勤務 (D)		(A)	80:00	政務活動以外業務時間		12:30

上記のとおり勤務したことを証明します。

議員名

菅谷寛志

【総支給額の計算】

① 時給の場合 (A) [80.0 時間	× [単価	円] =	0 円 (B)	
① 月額の場合				81,000 円 (B)	
② 時間外勤務手当等 (A') [時間	× [単価	円] =	0 円 (C)
③ 通勤手当・日額の場合 (D) [20 日	× [単価	円] =	0 円 (E)	
③ " 月額の場合				0 円 (E)	
④ 総支給額			(B) + (C) + (E) =	81,000 円 (F)	

【実支給額(総支給額-諸控除額)の計算】

(F) - [円(G) (所得税・住民税・保険料等本人負担額) = 81,000 円 (H)

金 81,000 円 (H)

左記金額を確かに領収致しました。
令和 2 年 4 月 27 日

氏名

【政務活動費充当額の計算】

○ 給与 実支給額 (H) [81,000 円	× [按分率	80 %] =	64,800 円 (I)
○ 保険料等雇用主負担額 [円] × [按分率	0 %] =	0 円 (J)
○ 諸控除額 (G) [円] × [按分率	0 %] =	0 円 (K)
○ 政務活動費充当額の計			(I) + (J) + (K) =	64,800 円

政務活動業務 勤務実績表・領収書

2020 年(西暦)
5 月分

氏名 [] (政務活動・後援会等兼務職員)

日	曜日	定時勤務				備考(政務活動以外業務時間)		
		開始時刻	終了時刻	休憩等 控除時間	勤務時間数	開始時間	終了時刻	勤務時間
1	金				0:00			0:00
2	土				0:00			0:00
3	日				0:00			0:00
4	月				0:00			0:00
5	火				0:00			0:00
6	水				0:00			0:00
7	木				0:00			0:00
8	金				0:00			0:00
9	土				0:00			0:00
10	日				0:00			0:00
11	月	10:00	15:00	1:00	4:00			1:00
12	火	10:00	15:00	1:00	4:00			0:30
13	水	10:00	16:00	1:00	4:00			0:30
14	木	10:00	15:00	1:00	4:00			0:30
15	金	10:00	15:00	1:00	4:00			0:30
16	土				0:00			0:00
17	日				0:00			0:00
18	月	10:00	15:00	1:00	4:00			0:30
19	火	10:00	15:00	1:00	4:00			0:30
20	水	10:00	15:00	1:00	4:00			0:30
21	木	10:00	15:00	1:00	4:00			1:00
22	金	10:00	15:00	1:00	4:00			1:00
23	土				0:00			0:00
24	日				0:00			0:00
25	月	10:00	15:00	1:00	4:00			0:30
26	火	10:00	15:00	1:00	4:00			0:30
27	水	10:00	15:00	1:00	4:00			0:30
28	木	10:00	15:00	1:00	4:00			0:30
29	金	10:00	15:00	1:00	4:00			1:00
30	土				0:00			0:00
31	日				0:00			0:00
計		15 日間勤務(D)		(A)	60:00	政務活動以外業務時間		0:30

上記のとおり勤務したことを証明します。

職員名 菅谷寛志

【総支給額の計算】

① 時給の場合 (A) [60.0 時間] × [単価	円] =	0 円 (B)
① 月額の場合			81,000 円 (B)
② 時間外勤務手当等 (A') [時間] × [単価	円] =	0 円 (C)
③ 通勤手当・日額の場合 (D) [15 日] × [単価	円] =	0 円 (E)
③ " 月額の場合			0 円 (E)
④ 総支給額		(B) + (C) + (E) =	81,000 円 (F)

【実支給額(総支給額-諸控除額)の計算】

(F) - [円(D)(所得税・住民税・保険料等本人負担額) = 81,000 円 (H)

金 81,000 円 (H)

左記金額を確かに領収致しました。
令和 2 年 5 月 26

氏名 []

【政務活動費充当額の計算】

○ 給与 実支給額(H) [81,000 円] × [按分率	80 %] =	64,800 円 (I)
○ 保険料等費用主負担額 [円] × [按分率	0 %] =	0 円 (J)
○ 諸控除額 (G) [円] × [按分率	0 %] =	0 円 (K)
○ 政務活動費充当額の計		(I) + (J) + (K) =	64,800 円

政務活動業務 勤務実績表・領収書

2020 年(西暦)
6 月分

氏名

(政務活動・後援会等兼務職員)

日	曜日	定時勤務				備考(政務活動以外業務時間)		
		開始時刻	終了時刻	休憩等 控除時間	勤務時間数	開始時間	終了時刻	勤務時間
1	月	10:00	15:00	1:00	4:00			0:00
2	火	10:00	15:00	1:00	4:00			0:00
3	水	10:00	15:00	1:00	4:00			0:00
4	木	10:00	15:00	1:00	4:00			0:00
5	金	10:00	15:00	1:00	4:00			0:00
6	土				0:00			0:00
7	日				0:00			0:00
8	月	10:00	15:00	1:00	4:00			0:00
9	火	10:00	15:00	1:00	4:00			0:30
10	水	10:00	15:00	1:00	4:00			0:00
11	木	10:00	15:00	1:00	4:00			0:00
12	金	10:00	15:00	1:00	4:00			0:00
13	土				0:00			0:00
14	日				0:00			0:00
15	月	10:00	15:00	1:00	4:00			0:00
16	火	10:00	15:00	1:00	4:00			0:00
17	水	10:00	15:00	1:00	4:00			0:30
18	木	10:00	15:00	1:00	4:00			0:00
19	金	10:00	15:00	1:00	4:00			0:00
20	土				0:00			0:00
21	日				0:00			0:00
22	月	10:00	15:00	1:00	4:00			0:30
23	火	10:00	15:00	1:00	4:00			0:00
24	水	10:00	15:00	1:00	4:00			0:00
25	木	10:00	15:00	1:00	4:00			0:00
26	金	10:00	15:00	1:00	4:00			0:00
27	土				0:00			0:00
28	日				0:00			0:00
29	月	10:00	15:00	1:00	4:00			0:30
30	火	10:00	15:00	1:00	4:00			0:00
					0:00			0:00
計		22 日間勤務(D)		(A)	88:00	政務活動以外業務時間		2:00

上記のとおり勤務したことを証明します。

職員名

菅谷寛志

【総支給額の計算】

① 時給の場合 (A) [88.0 時間	×	[単価	円]	=	0 円 (B)
①' 月額の場合						81,000 円 (B)
② 時間外勤務手当等 (A') [時間	×	[単価	円]	=	0 円 (C)
③ 通勤手当・日額の場合(D) [22 日	×	[単価	円]	=	0 円 (E)
③' " 月額の場合						0 円 (E)
④ 総支給額					(B) + (C) + (E) =	81,000 円 (F)

【実支給額(総支給額-諸控除額)の計算】

(F) - [円 (G) (所得税・住民税・保険料等本人負担額) = 81,000 円 (H)]

金 81,000 円 (H)

左記金額を確かに領収致しました。
令和 2 年 6 月 26 日

氏名

【政務活動費充当額の計算】

○ 給与 実支給額(H) [81,000 円	×	[按分率	80 %]	=	64,800 円 (I)
○ 保険料等雇用主負担額 [円	×	[按分率	0 %]	=	0 円 (J)
○ 諸控除額 (G) [円	×	[按分率	0 %]	=	0 円 (K)
○ 政務活動費充当額の計					(I) + (J) + (K) =	64,800 円

政務活動業務 勤務実績表・領収書

2020 年(西暦)
7 月分

氏名

(政務活動・後援会等兼務職員)

日	曜日	定時勤務				備考(政務活動以外業務時間)		
		開始時刻	終了時刻	休憩等 控除時間	勤務時間数	開始時間	終了時刻	勤務時間
1	水	10:00	14:00	1:00	3:00			0:00
2	木	10:00	14:00	1:00	3:00			0:00
3	金	10:00	14:00	1:00	3:00			0:30
4	土				0:00			0:00
5	日				0:00			0:00
6	月	10:00	14:00	1:00	3:00			0:00
7	火	10:00	14:00	1:00	3:00			0:00
8	水	10:00	14:00	1:00	3:00			0:30
9	木	10:00	14:00	1:00	3:00			0:00
10	金	10:00	14:00	1:00	3:00			0:00
11	土				0:00			0:00
12	日				0:00			0:00
13	月	10:00	14:00	1:00	3:00			0:00
14	火	10:00	14:00	1:00	3:00			0:00
15	水	10:00	14:00	1:00	3:00			0:30
16	木	10:00	14:00	1:00	3:00			0:00
17	金	10:00	14:00	1:00	3:00			0:00
18	土				0:00			0:00
19	日				0:00			0:00
20	月	10:00	14:00	1:00	3:00			0:30
21	火	10:00	14:00	1:00	3:00			0:00
22	水	10:00	14:00	1:00	3:00			0:00
23	木				0:00			0:00
24	金				0:00			0:00
25	土				0:00			0:00
26	日				0:00			0:00
27	月	10:00	14:00	1:00	3:00			0:30
28	火	10:00	14:00	1:00	3:00			0:00
29	水	10:00	14:00	1:00	3:00			0:30
30	木	10:00	14:00	1:00	3:00			0:00
31	金	10:00	14:00	1:00	3:00			0:00
計		21 日間勤務 (D)		(A)	63:00	政務活動以外業務時間		3:00

上記のとおり勤務したことを証明します。

議員名

菅谷寛志

【総支給額の計算】

- ① 時給の場合 (A) [63.0 時間] × [単価 円] = 0 円 (B)
- ①' 月額の場合 [81,000 円] = 81,000 円 (B)
- ② 時間外勤務手当等 (A') [時間] × [単価 円] = 0 円 (C)
- ③ 通勤手当・日額の場合 (D) [21 日] × [単価 円] = 0 円 (E)
- ③' " 月額の場合 [0 円] = 0 円 (E)
- ④ 総支給額 (B) + (C) + (E) = 81,000 円 (F)

【実支給額(総支給額-諸控除額)の計算】

(F) - [円 (G) (所得税・住民税・保険料等本人負担額)] = 81,000 円 (H)

金 81,000 円 (H)

左記金額を確かに領収致しました。
令和 2 年 7 月 27 日

氏名

【政務活動費充当額の計算】

- 給与 実支給額 (H) [81,000 円] × [按分率 80 %] = 64,800 円 (I)
- 保険料等雇用主負担額 [円] × [按分率 0 %] = 0 円 (J)
- 諸控除額 (G) [円] × [按分率 0 %] = 0 円 (K)
- 政務活動費充当額の計 (I) + (J) + (K) = 64,800 円

政務活動業務 勤務実績表・領収書

2020 年(西暦) 8 月分

氏名

〔政務活動・後援会等兼務職員〕

日	曜日	定時勤務				備考(政務活動以外業務時間)		
		開始時刻	終了時刻	休憩等 控除時間	勤務時間数	開始時間	終了時刻	勤務時間
1	土				0:00			0:00
2	日				0:00			0:00
3	月	10:00	14:00	1:00	3:00			0:30
4	火	10:00	14:00	1:00	3:00			0:00
5	水	10:00	14:00	1:00	3:00			0:30
6	木	10:00	14:00	1:00	3:00			0:00
7	金	10:00	14:00	1:00	3:00			0:30
8	土				0:00			0:00
9	日				0:00			0:00
10	月				0:00			0:00
11	火				0:00			0:00
12	水				0:00			0:00
13	木				0:00			0:00
14	金				0:00			0:00
15	土				0:00			0:00
16	日				0:00			0:00
17	月	10:00	14:00	1:00	3:00			0:00
18	火	10:00	14:00	1:00	3:00			0:30
19	水	10:00	14:00	1:00	3:00			0:30
20	木	10:00	14:00	1:00	3:00			0:00
21	金	10:00	14:00	1:00	3:00			0:00
22	土				0:00			0:00
23	日				0:00			0:00
24	月	10:00	14:00	1:00	3:00			0:30
25	火	10:00	14:00	1:00	3:00			0:30
26	水	10:00	14:00	1:00	3:00			0:00
27	木	10:00	14:00	1:00	3:00			0:00
28	金	10:00	14:00	1:00	3:00			0:00
29	土				0:00			0:00
30	日				0:00			0:00
31	月	10:00	14:00	1:00	3:00			0:00
計		16 日間勤務 (D)		(A)	48:00	政務活動以外業務時間		3:30

上記のとおり勤務したことを証明します。

職員名

菅谷寛志

【総支給額の計算】

- ① 時給の場合 (A) [48.0 時間] × [単価 円] = 0 円 (B)
- ① 月額の場合 [81,000 円] = 81,000 円 (B)
- ② 時間外勤務手当等 (A') [時間] × [単価 円] = 0 円 (C)
- ③ 通勤手当・日給の場合 (D) [16 日] × [単価 円] = 0 円 (E)
- ③' " 月額の場合 [0 円] = 0 円 (E)
- ④ 総支給額 (B) + (C) + (E) = 81,000 円 (F)

【実支給額(総支給額-諸控除額)の計算】

(F) - [円 (G) (所得税・住民税・保険料等本人負担額) = 81,000 円 (H)

金 81,000 円 (H)

左記金額を確かに領収致しました。
令和 2 年 8 月 26 日

氏名

【政務活動費充当額の計算】

- 給与 実支給額(H) [81,000 円] × [控分率 80 %] = 64,800 円 (I)
- 保険料等雇用主負担額 [円] × [控分率 0 %] = 0 円 (J)
- 諸控除額 (G) [円] × [控分率 0 %] = 0 円 (K)
- 政務活動費充当額の計 (I) + (J) + (K) = 64,800 円

政務活動業務 勤務実績表・領収書

2020 年(西暦) 9 月分

氏名 [] (政務活動・後援会等兼務職員)

日	曜日	定時勤務				備考(政務活動以外業務時間)		
		開始時刻	終了時刻	休憩等 控除時間	勤務時間数	開始時間	終了時刻	勤務時間
1	火	10:00	14:00	1:00	3:00			0:00
2	水	10:00	14:00	1:00	3:00			0:30
3	木	10:00	14:00	1:00	3:00			0:30
4	金	10:00	14:00	1:00	3:00			0:30
5	土				0:00			0:00
6	日				0:00			0:00
7	月	10:00	14:00	1:00	3:00			0:30
8	火	10:00	14:00	1:00	3:00			0:00
9	水	10:00	14:00	1:00	3:00			0:30
10	木	10:00	14:00	1:00	3:00			0:30
11	金	10:00	14:00	1:00	3:00			0:00
12	土				0:00			0:00
13	日				0:00			0:00
14	月	10:00	14:00	1:00	3:00			0:00
15	火	10:00	14:00	1:00	3:00			0:30
16	水	10:00	14:00	1:00	3:00			0:30
17	木	10:00	14:00	1:00	3:00			0:00
18	金	10:00	14:00	1:00	3:00			0:30
19	土				0:00			0:00
20	日				0:00			0:00
21	月				0:00			0:00
22	火				0:00			0:00
23	水	10:00	14:00	1:00	3:00			0:00
24	木	10:00	14:00	1:00	3:00			0:00
25	金	10:00	14:00	1:00	3:00			0:00
26	土				0:00			0:00
27	日				0:00			0:00
28	月	10:00	14:00	1:00	3:00			0:30
29	火	10:00	14:00	1:00	3:00			0:30
30	水	10:00	14:00	1:00	3:00			0:30
					0:00			0:00
計		20 日間勤務(D)		(A)	60:00	政務活動以外業務時間		6:00

上記のとおり勤務したことを証明します。 職員名 菅谷寛志

【総支給額の計算】

① 時給の場合 (A) [60.0 時間] × [単価 円] =	0 円 (B)
①' 月額の場合	81,000 円 (B)
② 時間外勤務手当等 (A') [時間] × [単価 円] =	0 円 (C)
③ 通勤手当・日額の場合(D) [20 日] × [単価 円] =	0 円 (E)
③' " 月額の場合	0 円 (E)
④ 総支給額	(B) + (C) + (E) = 81,000 円 (F)

【実支給額(総支給額-諸控除額)の計算】

(F) - [円(G)(所得税・住民税・保険料等本人負担額) = 81,000 円 (H)

金 81,000 円 (H)

左記金額を確かに領収致しました。
令和 2 年 9 月 25 日

氏名 []

【政務活動費充当額の計算】

○ 給与 実支給額(H) [81,000 円] × [按分率 80 %] =	64,800 円 (I)
○ 保険料等雇用主負担額 [円] × [按分率 0 %] =	0 円 (J)
○ 諸控除額 (G) [円] × [按分率 0 %] =	0 円 (K)
○ 政務活動費充当額の計	(I) + (J) + (K) = 64,800 円

政務活動業務 勤務実績表・領収書

2020 年(西暦) 10 月分		氏 名		(政務活動・後援会等兼務職員)				
日	曜日	定 時 勤 務				備考 (政務活動以外業務時間)		
		開始時刻	終了時刻	休憩等 控除時間	勤務時間数	開始時間	終了時刻	勤務時間
1	木	10:00	14:00	1:00	3:00			0:00
2	金	10:00	14:00	1:00	3:00			0:30
3	土				0:00			0:00
4	日				0:00			0:00
5	月	10:00	14:00	1:00	3:00			0:30
6	火	10:00	14:00	1:00	3:00			0:00
7	水	10:00	14:00	1:00	3:00			0:30
8	木	10:00	14:00	1:00	3:00			0:30
9	金	10:00	14:00	1:00	3:00			0:00
10	土				0:00			0:00
11	日				0:00			0:00
12	月	10:00	14:00	1:00	3:00			0:30
13	火	10:00	14:00	1:00	3:00			0:30
14	水	10:00	14:00	1:00	3:00			0:30
15	木	10:00	14:00	1:00	3:00			0:00
16	金	10:00	14:00	1:00	3:00			0:30
17	土				0:00			0:00
18	日				0:00			0:00
19	月	10:00	14:00	1:00	3:00			0:00
20	火	10:00	14:00	1:00	3:00			0:30
21	水	10:00	14:00	1:00	3:00			0:00
22	木	10:00	14:00	1:00	3:00			0:30
23	金	10:00	14:00	1:00	3:00			0:00
24	土				0:00			0:00
25	日				0:00			0:00
26	月	10:00	14:00	1:00	3:00			0:30
27	火	10:00	14:00	1:00	3:00			0:00
28	水	10:00	14:00	1:00	3:00			0:30
29	木	10:00	14:00	1:00	3:00			0:00
30	金	10:00	14:00	1:00	3:00			0:00
31	土				0:00			0:00
計		22 日間勤務 (D)		(A)	66:00	政務活動以外業務時間		6:00

上記のとおり勤務したことを証明します。 職員名 菅谷寛志

【総支給額の計算】

① 時給の場合 (A) [66.0 時間] × [単価 円] = 0 円 (B)

①' 月額の場合 [81,000 円] = 81,000 円 (B)

② 時間外勤務手当等 (A') [時間] × [単価 円] = 0 円 (C)

③ 通勤手当・日額の場合 (D) [22 日] × [単価 円] = 0 円 (E)

③' " 月額の場合 [0 円] = 0 円 (E)

④ 総支給額 (B) + (C) + (E) = 81,000 円 (F)

【実支給額 (総支給額 - 控除額) の計算】

(F) - [円 (G) (所得税・住民税・保険料等本人負担額)] = 81,000 円 (H)

金 81,000 円 (H)

左記金額を確かに領収致しました。
令和 2 年 10 月 26 日

氏 名

【政務活動費充当額の計算】

○ 給与 実支給額 (H) [81,000 円] × [按分率 80 %] = 64,800 円 (I)

○ 保険料等雇用主負担額 [円] × [按分率 0 %] = 0 円 (J)

○ 控除額 (G) [円] × [按分率 0 %] = 0 円 (K)

○ 政務活動費充当額の計 (I) + (J) + (K) = 64,800 円

政務活動業務 勤務実績表・領収書

2020 年(西暦)
11 月分

氏名

(政務活動・後援会等兼務職員)

日	曜日	定時勤務				備考(政務活動以外業務時間)		
		開始時刻	終了時刻	休憩等 控除時間	勤務時間数	開始時間	終了時刻	勤務時間
1	日				0:00			0:00
2	月	10:00	14:00	1:00	3:00			0:00
3	火				0:00			0:00
4	水	10:00	14:00	1:00	3:00			0:00
5	木	10:00	14:00	1:00	3:00			0:00
6	金	10:00	14:00	1:00	3:00			0:00
7	土				0:00			0:00
8	日				0:00			0:00
9	月	10:00	14:00	1:00	3:00			0:00
10	火	10:00	14:00	1:00	3:00			0:00
11	水	10:00	14:00	1:00	3:00			0:00
12	木	10:00	14:00	1:00	3:00			0:00
13	金	10:00	14:00	1:00	3:00			0:00
14	土				0:00			0:00
15	日				0:00			0:00
16	月	10:00	14:00	1:00	3:00			0:00
17	火	10:00	14:00	1:00	3:00			0:00
18	水	10:00	14:00	1:00	3:00			0:00
19	木	10:00	14:00	1:00	3:00			0:30
20	金	10:00	14:00	1:00	3:00			0:00
21	土				0:00			0:00
22	日				0:00			0:00
23	月				0:00			0:00
24	火	10:00	14:00	1:00	3:00			0:00
25	水	10:00	14:00	1:00	3:00			0:00
26	木	10:00	14:00	1:00	3:00			0:30
27	金	10:00	14:00	1:00	3:00			0:00
28	土				0:00			0:00
29	日				0:00			0:00
30	月	10:00	14:00	1:00	3:00			0:00
					0:00			0:30
計		19 日間勤務 (D)		(A)	57:00	政務活動以外業務時間		1:30

上記のとおり勤務したことを証明します。

職員名

菅谷寛志

【総支給額の計算】

① 時給の場合 (A) [57.0 時間] × [単価	円] =	0 円 (B)
①' 月額の場合			81,000 円 (B)
② 時間外勤務手当等 (A') [時間] × [単価	円] =	0 円 (C)
③ 通勤手当・日額の場合 (D) [19 日] × [単価	円] =	0 円 (E)
③' " 月額の場合			0 円 (E)
④ 総支給額		(B) + (C) + (E) =	81,000 円 (F)

【実支給額(総支給額-諸控除額)の計算】

(F) - [円 (G) (所得税・住民税・保険料等本人負担額) = 81,000 円 (H)]

金 81,000 円 (H)

左記金額を確かに領収致しました。
令和 3 年 11 月 26

氏名

【政務活動費充当額の計算】

○ 給与 実支給額 (H) [81,000 円] × [按分率	80 %] =	64,800 円 (I)
○ 保険料等雇用主負担額 [円] × [按分率	0 %] =	0 円 (J)
○ 諸控除額 (G) [円] × [按分率	0 %] =	0 円 (K)
○ 政務活動費充当額の計		(I) + (J) + (K) =	64,800 円

政務活動業務 勤務実績表・領収書

2020 年(西暦)
12 月分

氏名

(政務活動・後援会等兼務職員)

日	曜日	定時勤務				備考(政務活動以外業務時間)		
		開始時刻	終了時刻	休憩等 控除時間	勤務時間数	開始時間	終了時刻	勤務時間
1	火	10:00	14:00	1:00	3:00			0:30
2	水	10:00	14:00	1:00	3:00			0:00
3	木	10:00	14:00	1:00	3:00			0:30
4	金	10:00	14:00	1:00	3:00			0:30
5	土				0:00			0:00
6	日				0:00			0:00
7	月	10:00	14:00	1:00	3:00			0:00
8	火	10:00	14:00	1:00	3:00			0:30
9	水	10:00	14:00	1:00	3:00			0:00
10	木	10:00	14:00	1:00	3:00			0:00
11	金	10:00	14:00	1:00	3:00			0:00
12	土				0:00			0:00
13	日				0:00			0:00
14	月	10:00	14:00	1:00	3:00			0:30
15	火	10:00	14:00	1:00	3:00			0:00
16	水	10:00	14:00	1:00	3:00			0:00
17	木	10:00	14:00	1:00	3:00			0:30
18	金	10:00	14:00	1:00	3:00			0:30
19	土				0:00			0:00
20	日				0:00			0:00
21	月	10:00	14:00	1:00	3:00			0:30
22	火	10:00	14:00	1:00	3:00			0:00
23	水	10:00	14:00	1:00	3:00			0:00
24	木	10:00	14:00	1:00	3:00			0:00
25	金	10:00	14:00	1:00	3:00			0:00
26	土				0:00			0:00
27	日				0:00			0:00
28	月				0:00			0:00
29	火				0:00			0:00
30	水				0:00			0:00
31	木				0:00			0:00
計		19 日間勤務(D)		(A)	57:00	政務活動以外業務時間		4:00

上記のとおり勤務したことを証明します。

議員名

菅谷寛志

【総支給額の計算】

- ① 時給の場合 (A) [57.0 時間] × [単価 円] = 0 円 (B)
- ①' 月額の場合 [81,000 円] = 81,000 円 (B)
- ② 時間外勤務手当等 (A') [時間] × [単価 円] = 0 円 (C)
- ③ 通勤手当・日額の場合 (D) [19 日] × [単価 円] = 0 円 (E)
- ③' " 月額の場合 [0 円] = 0 円 (E)
- ④ 総支給額 (B) + (C) + (E) = 81,000 円 (F)

【実支給額(総支給額-諸控除額)の計算】

(F) - [円(④)(所得税・住民税・保険料等本人負担額) = 81,000 円 (H)

金 81,000 円 (H)

左記金額を確かに領収致しました。
令和 2 年 12 月 24 日

氏名

【政務活動費充当額の計算】

- 給与 実支給額(H) [81,000 円] × [按分率 80 %] = 64,800 円 (I)
- 保険料等雇用主負担額 [円] × [按分率 0 %] = 0 円 (J)
- 諸控除額 (G) [円] × [按分率 0 %] = 0 円 (K)
- 政務活動費充当額の計 (I) + (J) + (K) = 64,800 円

政務活動業務 勤務実績表・領収書

2021 年(西暦)		氏名		(政務活動・後援会等兼務職員)				
1 月分								
日	曜日	定時勤務				備考(政務活動以外業務時間)		
		開始時刻	終了時刻	休憩等控除時間	勤務時間数	開始時間	終了時刻	勤務時間
1	金				0:00			0:00
2	土				0:00			0:00
3	日				0:00			0:00
4	月				0:00			0:00
5	火				0:00			0:00
6	水	10:00	14:00	1:00	3:00			0:00
7	木	10:00	14:00	1:00	3:00			0:00
8	金	10:00	14:00	1:00	3:00			0:30
9	土				0:00			0:00
10	日				0:00			0:00
11	月				0:00			0:00
12	火	10:00	14:00	1:00	3:00			0:30
13	水	10:00	14:00	1:00	3:00			0:00
14	木	10:00	14:00	1:00	3:00			0:00
15	金	10:00	14:00	1:00	3:00			0:00
16	土				0:00			0:00
17	日				0:00			0:00
18	月	10:00	14:00	1:00	3:00			0:00
19	火	10:00	14:00	1:00	3:00			0:30
20	水	10:00	14:00	1:00	3:00			0:00
21	木	10:00	14:00	1:00	3:00			0:30
22	金	10:00	14:00	1:00	3:00			0:00
23	土				0:00			0:00
24	日				0:00			0:00
25	月	10:00	14:00	1:00	3:00			0:30
26	火	10:00	14:00	1:00	3:00			0:30
27	水	10:00	14:00	1:00	3:00			0:00
28	木	10:00	14:00	1:00	3:00			0:30
29	金	10:00	14:00	1:00	3:00			0:30
30	土				0:00			0:00
31	日				0:00			0:00
計		17 日間勤務(D)		(A)	51:00	政務活動以外業務時間		4:00
上記のとおり勤務したことを証明します。				職員名	菅谷寛志			
【総支給額の計算】								
①	時給の場合(A)	[51.0 時間	×	[単価	円]	=	0 円(B)
①'	月額の場合							81,000 円(B)
②	時間外勤務手当等(A')	[時間	×	[単価	円]	=	0 円(C)
③	通勤手当・日額の場合(D)	[17 日	×	[単価	円]	=	0 円(E)
③'	" 月額の場合							0 円(E)
④	総支給額						(B) + (C) + (E) =	81,000 円(F)
【実支給額(総支給額-諸控除額)の計算】								
	(F) - [円(G)(所得税・住民税・保険料等本人負担額)	=				81,000 円(H)
金	81,000	円	(H)	左記金額を確かに領収致しました。 令和 3 年 1 月 26 日				
				氏名				
【政務活動費充当額の計算】								
○	給与 実支給額(H)	[81,000 円	×	[按分率	80 %]	=	64,800 円(I)
○	保険料等雇用主負担額	[円	×	[按分率	0 %]	=	0 円(J)
○	諸控除額(G)	[円	×	[按分率	0 %]	=	0 円(K)
○	政務活動費充当額の計						(I) + (J) + (K) =	64,800 円

政務活動業務 勤務実績表・領収書

2021 年(西暦) 2 月分		氏 名		(政務活動・後援会等業務職員)				
日	曜日	定 時 勤 務				備考(政務活動以外業務時間)		
		開始時刻	終了時刻	休憩等 控除時間	勤務時間数	開始時間	終了時刻	勤務時間
1	月	10:00	14:00	1:00	3:00			0:00
2	火	10:00	14:00	1:00	3:00			0:30
3	水	10:00	14:00	1:00	3:00			0:00
4	木	10:00	14:00	1:00	3:00			0:00
5	金	10:00	14:00	1:00	3:00			0:00
6	土				0:00			0:00
7	日				0:00			0:00
8	月	10:00	14:00	1:00	3:00			0:00
9	火	10:00	14:00	1:00	3:00			0:30
10	水	10:00	14:00	1:00	3:00			0:30
11	木				0:00			0:00
12	金	10:00	14:00	1:00	3:00			0:00
13	土				0:00			0:00
14	日				0:00			0:00
15	月	10:00	14:00	1:00	3:00			0:30
16	火	10:00	14:00	1:00	3:00			0:30
17	水	10:00	14:00	1:00	3:00			0:00
18	木	10:00	14:00	1:00	3:00			0:30
19	金	10:00	14:00	1:00	3:00			0:30
20	土				0:00			0:00
21	日				0:00			0:00
22	月	10:00	14:00	1:00	3:00			0:00
23	火				0:00			0:00
24	水	10:00	14:00	1:00	3:00			0:00
25	木	10:00	14:00	1:00	3:00			0:30
26	金	10:00	14:00	1:00	3:00			0:00
27	土				0:00			0:00
28	日				0:00			0:00
					0:00			0:00
					0:00			0:00
					0:00			0:00
計		18 日間勤務 (D)		(A)	54:00	政務活動以外業務時間		4:00
上記のとおり勤務したことを証明します。				職員名	菅谷寛志			
【総支給額の計算】								
① 時給の場合 (A)	[54.0 時間]	×	[単価	円]	=	0 円 (B)
①' 月額の場合								81,000 円 (B)
② 時間外勤務手当等 (A')	[時間]	×	[単価	円]	=	0 円 (C)
③ 通勤手当・日額の場合 (D)	[18 日]	×	[単価	円]	=	0 円 (E)
③' " 月額の場合								0 円 (E)
④ 総支給額							(B) + (C) + (E) =	81,000 円 (F)
【実支給額(総支給額-控除額)の計算】								
	(F) - [円 (G) (所得税・住民税・保険料等本人負担額)	=	81,000 円 (H)	
金	81,000	円 (H)	左記金額を確かに領収致しました。 令和 3 年 2 月 25 日					
			氏 名					
【政務活動費充当額の計算】								
○ 給与 実支給額(H)	[81,000 円]	×	[按分率	80 %]	=	64,800 円 (I)
○ 保険料等雇用主負担額	[円]	×	[按分率	0 %]	=	0 円 (J)
○ 控除額 (G)	[円]	×	[按分率	0 %]	=	0 円 (K)
○ 政務活動費充当額の計							(I) + (J) + (K) =	64,800 円

政務活動業務 勤務実績表・領収書

2021 年(西暦)
3 月分

氏名

(政務活動・後援会等兼務職員)

日	曜日	定時勤務				備考(政務活動以外業務時間)		
		開始時刻	終了時刻	休憩等 控除時間	勤務時間数	開始時間	終了時刻	勤務時間
1	月	10:00	14:00	1:00	3:00			0:00
2	火	10:00	14:00	1:00	3:00			0:00
3	水	10:00	14:00	1:00	3:00			0:00
4	木	10:00	14:00	1:00	3:00			0:00
5	金	10:00	14:00	1:00	3:00			0:00
6	土				0:00			0:00
7	日				0:00			0:00
8	月	10:00	14:00	1:00	3:00			0:00
9	火	10:00	14:00	1:00	3:00			0:00
10	水	10:00	14:00	1:00	3:00			0:00
11	木	10:00	14:00	1:00	3:00			0:00
12	金	10:00	14:00	1:00	3:00			0:00
13	土				0:00			0:00
14	日				0:00			0:00
15	月	10:00	14:00	1:00	3:00			0:30
16	火	10:00	14:00	1:00	3:00			0:00
17	水	10:00	14:00	1:00	3:00			0:30
18	木	10:00	14:00	1:00	3:00			0:00
19	金	10:00	14:00	1:00	3:00			0:30
20	土				0:00			0:00
21	日				0:00			0:00
22	月	10:00	14:00	1:00	3:00			0:30
23	火	10:00	14:00	1:00	3:00			0:30
24	水	10:00	14:00	1:00	3:00			0:30
25	木	10:00	14:00	1:00	3:00			0:30
26	金	10:00	14:00	1:00	3:00			1:00
27	土				0:00			0:00
28	日				0:00			0:00
29	月	10:00	14:00	1:00	3:00			0:00
30	火	10:00	14:00	1:00	3:00			0:00
31	水	10:00	14:00	1:00	3:00			0:00
計		23 日間勤務(D)		(A)	69:00	政務活動以外業務時間		4:30

上記のとおり勤務したことを証明します。

職員名

菅谷真志

【総支給額の計算】

① 時給の場合 (A) [69.0 時間] × [単価	円] =	0 円 (B)
① 月額の場合			81,000 円 (B)
② 時間外勤務手当等 (A') [時間] × [単価	円] =	0 円 (C)
③ 通勤手当・日額の場合 (D) [23 日] × [単価	円] =	0 円 (E)
③' " 月額の場合			0 円 (E)
④ 総支給額		(B) + (C) + (E) =	81,000 円 (F)

【実支給額(総支給額-諸控除額)の計算】

(F) - [円(G) (所得税・住民税・保険料等本人負担額) = 81,000 円 (H)

金 81,000 円 (H)

左記金額を確かに領収致しました。
令和 3 年 3 月 26 日

氏名

【政務活動費充当額の計算】

○ 給与 実支給額(H) [81,000 円] × [按分率	80 %] =	64,800 円 (I)
○ 保険料等雇用主負担額 [円] × [按分率	0 %] =	0 円 (J)
○ 諸控除額 (G) [円] × [按分率	0 %] =	0 円 (K)
○ 政務活動費充当額の計		(I) + (J) + (K) =	64,800 円