

政務経理費 会計帳簿

議員氏名:

林 正樹

令和2年度

| 年月日        | 借入金区分 | 借入金項目 | 借入金  | 支出(収入)内容<br>(単価及び数量等も記載) | 収入金額 | 支払金額    | 控分率<br>(集約<br>分) | 計上額<br>(集約控除) | 支払先                | 備考      |
|------------|-------|-------|------|--------------------------|------|---------|------------------|---------------|--------------------|---------|
| 2020/9/4   | A     | 調査研究費 | A-1  | 大学研究者との意見交換(駐車場代)        |      | 1,100   | 100%             | 1,100         | キョウテク中阿連町パーキング     |         |
| 2020/12/24 | C     | 広聴広報費 | C-1  | 府政報告A3両面カラー制作・印刷費        |      | 396,550 | 100%             | 396,550       | DARKYO(ダイキョウ)      |         |
| 2021/1/29  | C     | 広聴広報費 | C-2  | 府政報告A3両面カラー制作            |      | 6,300   | 100%             | 6,300         | 日本郵便株式会社           |         |
| 2021/2/2   | C     | 広聴広報費 | C-3  | 府政報告A3両面カラーポスティング費       |      | 244,713 | 100%             | 244,713       | 株式会社ポスネット          | ポスネット京滋 |
| 2020/7/8   | G     | 資料購入費 | G-1  | 書籍「自治体の危機管理」他1冊          |      | 4,257   | 100%             | 4,257         | (株)ぎょうせい           |         |
| 2021/1/7   | G     | 資料購入費 | G-2  | 書籍「SDGs(危機の時代の羅針盤)」他1冊   |      | 1,914   | 100%             | 1,914         | 三福堂書店              |         |
| 2020/4/20  | H     | 事務所費  | H-1  | 事務所賃賃料(5月分)              |      | 111,024 | 90%              | 99,921        | ハウスリード             | 備日高リード  |
| 2020/6/9   | H     | 事務所費  | H-2  | 事務所賃賃料(6月分)              |      | 107,141 | 90%              | 96,426        | ハウスリード             | 備日高リード  |
| 2020/8/23  | H     | 事務所費  | H-3  | 事務所賃賃料(7月分)              |      | 109,522 | 90%              | 98,569        | ハウスリード             | 備日高リード  |
| 2020/7/16  | H     | 事務所費  | H-4  | 事務所賃賃料(8月分)              |      | 106,200 | 90%              | 95,580        | ハウスリード             | 備日高リード  |
| 2020/8/24  | H     | 事務所費  | H-5  | 事務所賃賃料(9月分)              |      | 110,628 | 90%              | 99,565        | ハウスリード             | 備日高リード  |
| 2020/9/15  | H     | 事務所費  | H-6  | 事務所賃賃料(10月分)             |      | 108,774 | 90%              | 97,896        | ハウスリード             | 備日高リード  |
| 2020/10/26 | H     | 事務所費  | H-7  | 事務所賃賃料(11月分)             |      | 110,166 | 90%              | 99,149        | ハウスリード             | 備日高リード  |
| 2020/11/17 | H     | 事務所費  | H-8  | 事務所賃賃料(12月分)             |      | 104,849 | 90%              | 94,184        | ハウスリード             | 備日高リード  |
| 2020/12/14 | H     | 事務所費  | H-8  | 事務所賃賃料(1月分)              |      | 106,582 | 90%              | 97,723        | ハウスリード             | 備日高リード  |
| 2021/1/12  | H     | 事務所費  | H-10 | 事務所賃賃料(2月分)              |      | 107,174 | 90%              | 96,456        | ハウスリード             | 備日高リード  |
| 2021/2/22  | H     | 事務所費  | H-11 | 事務所賃賃料(3月分)              |      | 114,967 | 90%              | 103,470       | ハウスリード             | 備日高リード  |
| 2021/3/22  | H     | 事務所費  | H-12 | 事務所賃賃料(4月分)              |      | 108,236 | 90%              | 98,312        | ハウスリード             | 備日高リード  |
| 2020/4/24  | I     | 事務費   | I-1  | コピー機カウンタ                 |      | 12,023  | 90%              | 10,820        | 株式会社三井田商事          |         |
| 2020/4/24  | I     | 事務費   | I-2  | 通信費(電話・FAX料金)            |      | 9,240   | 90%              | 8,316         | NTTファイナンス株式会社      |         |
| 2020/4/24  | I     | 事務費   | I-3  | 通信費(ipad料金)              |      | 4,952   | 50%              | 2,476         | ソフトバンク株式会社         |         |
| 2020/5/21  | I     | 事務費   | I-4  | 通信費(電話・FAX料金)            |      | 9,697   | 90%              | 8,727         | NTTファイナンス株式会社      |         |
| 2020/5/21  | I     | 事務費   | I-5  | 通信費(ipad料金)              |      | 4,952   | 50%              | 2,476         | ソフトバンク株式会社         |         |
| 2020/5/29  | I     | 事務費   | I-6  | ワークシェア代                  |      | 15,176  | 90%              | 13,656        | 株式会社ニトリ            |         |
| 2020/6/2   | I     | 事務費   | I-7  | コピー機カウンタ                 |      | 9,461   | 90%              | 8,514         | 株式会社三井田商事          |         |
| 2020/6/7   | I     | 事務費   | I-8  | 可搬式パーテーション代              |      | 7,689   | 90%              | 6,920         | カウネット株式会社          |         |
| 2020/6/18  | I     | 事務費   | I-9  | ノート代                     |      | 4,950   | 90%              | 4,455         | DELFOINCS WEB SHOP |         |
| 2020/6/23  | I     | 事務費   | I-10 | 通信費(電話・FAX料金)            |      | 9,539   | 90%              | 8,585         | NTTファイナンス株式会社      |         |
| 2020/6/23  | I     | 事務費   | I-11 | 通信費(ipad料金)              |      | 4,952   | 50%              | 2,476         | ソフトバンク株式会社         |         |

(単位:円)

政務活動費 会計帳簿

職員氏名:

林 正樹

令和2年度

| 年月日        | 使途区分 | 使途項目 | 備取番号 | 支払(収入)内容<br>(単価及び数量等も記載) | 収入金額 | 支払金額    | 控分率<br>(負担<br>分) | 計上額<br>(補助費控) | 支払先           | 備考 |
|------------|------|------|------|--------------------------|------|---------|------------------|---------------|---------------|----|
| 2020/6/26  | I    | 事務費  | I-12 | コピー機カウンター                |      | 4,586   | 90%              | 4,126         | 株式会社三井田商事     |    |
| 2020/6/27  | I    | 事務費  | I-13 | パソコン代他(電話機、延長コード、長期保証)   |      | 192,052 | 90%              | 172,846       | 上新電機株式会社山科店   |    |
| 2020/6/29  | I    | 事務費  | I-14 | コピー機リース代                 |      | 33,000  | 90%              | 29,700        | リコーリース株式会社    |    |
| 2020/7/8   | I    | 事務費  | I-15 | 固定式パーテーション及び安定脚代         |      | 52,690  | 90%              | 47,421        | カウネット株式会社     |    |
| 2020/7/10  | I    | 事務費  | I-16 | USB代                     |      | 1,738   | 90%              | 1,564         | コーナン鶴修寺北店     |    |
| 2020/7/21  | I    | 事務費  | I-17 | 通信費(電話・FAX料金)            |      | 9,836   | 90%              | 8,854         | NTTファイナンス株式会社 |    |
| 2020/7/21  | I    | 事務費  | I-18 | 通信費(ipad料金)              |      | 4,952   | 50%              | 2,476         | ソフトバンク株式会社    |    |
| 2020/7/27  | I    | 事務費  | I-19 | コピー機リース代                 |      | 11,000  | 90%              | 9,900         | リコーリース株式会社    |    |
| 2020/7/28  | I    | 事務費  | I-20 | コピー機カウンター                |      | 5,683   | 90%              | 5,114         | 株式会社三井田商事     |    |
| 2020/8/23  | I    | 事務費  | I-21 | 通信費(電話・FAX料金)            |      | 9,704   | 90%              | 8,733         | NTTファイナンス株式会社 |    |
| 2020/8/23  | I    | 事務費  | I-22 | 通信費(ipad料金)              |      | 4,952   | 50%              | 2,476         | ソフトバンク株式会社    |    |
| 2020/8/24  | I    | 事務費  | I-23 | コピー機カウンター                |      | 8,517   | 90%              | 7,665         | 株式会社三井田商事     |    |
| 2020/8/27  | I    | 事務費  | I-24 | コピー機リース代                 |      | 11,000  | 90%              | 9,900         | リコーリース株式会社    |    |
| 2020/9/6   | I    | 事務費  | I-25 | コピー用紙代                   |      | 1,309   | 90%              | 1,178         | コーナン鶴修寺北店     |    |
| 2020/9/24  | I    | 事務費  | I-26 | 通信費(電話・FAX料金)            |      | 9,704   | 90%              | 8,733         | NTTファイナンス株式会社 |    |
| 2020/9/24  | I    | 事務費  | I-27 | 通信費(ipad料金)              |      | 4,952   | 50%              | 2,476         | ソフトバンク株式会社    |    |
| 2020/9/28  | I    | 事務費  | I-28 | コピー機カウンター                |      | 12,496  | 90%              | 11,246        | 株式会社三井田商事     |    |
| 2020/9/28  | I    | 事務費  | I-28 | コピー機リース代                 |      | 11,000  | 90%              | 9,900         | リコーリース株式会社    |    |
| 2020/10/25 | I    | 事務費  | I-30 | 通信費(電話・FAX料金)            |      | 9,492   | 90%              | 8,515         | NTTファイナンス株式会社 |    |
| 2020/10/25 | I    | 事務費  | I-31 | 通信費(ipad料金)              |      | 4,952   | 50%              | 2,476         | ソフトバンク株式会社    |    |
| 2020/10/26 | I    | 事務費  | I-32 | コピー機カウンター                |      | 10,095  | 90%              | 9,085         | 株式会社三井田商事     |    |
| 2020/10/27 | I    | 事務費  | I-33 | コピー機リース代                 |      | 11,000  | 90%              | 9,900         | リコーリース株式会社    |    |
| 2020/11/26 | I    | 事務費  | I-34 | 通信費(電話・FAX料金)            |      | 9,608   | 90%              | 8,648         | NTTファイナンス株式会社 |    |
| 2020/11/26 | I    | 事務費  | I-35 | 通信費(ipad料金)              |      | 4,952   | 50%              | 2,476         | ソフトバンク株式会社    |    |
| 2020/11/26 | I    | 事務費  | I-36 | コピー機カウンター                |      | 7,317   | 90%              | 6,585         | 株式会社三井田商事     |    |
| 2020/11/27 | I    | 事務費  | I-37 | コピー機リース代                 |      | 11,000  | 90%              | 9,900         | リコーリース株式会社    |    |
| 2020/12/21 | I    | 事務費  | I-38 | 通信費(電話・FAX料金)            |      | 9,607   | 90%              | 8,646         | NTTファイナンス株式会社 |    |
| 2020/12/21 | I    | 事務費  | I-39 | 通信費(ipad料金)              |      | 4,952   | 50%              | 2,476         | ソフトバンク株式会社    |    |
| 2020/12/24 | I    | 事務費  | I-40 | コピー機カウンター                |      | 3,768   | 90%              | 3,391         | 株式会社三井田商事     |    |

(単位:円)

政務活動費 会計帳簿

職員氏名:

林 正樹

令和2年度

| 年月日        | 使途区分 | 使途項目 | 取付番号 | 支払(収入)内容<br>(単価及び数量等も記載) | 収入金額      | 支払金額   | 取分率<br>(負担<br>分) | 計上額<br>(期款毎額) | 支払先           | 備 考 |
|------------|------|------|------|--------------------------|-----------|--------|------------------|---------------|---------------|-----|
| 2020/12/28 | I    | 事務費  | I-41 | コピー機リース代                 |           | 11,000 | 90%              | 9,900         | リコーリース株式会社    |     |
| 2021/1/22  | I    | 事務費  | I-42 | 通償費(電話・FAX料金)            |           | 9,594  | 90%              | 8,634         | NTTファイナンス株式会社 |     |
| 2021/1/22  | I    | 事務費  | I-43 | 通償費(ipad料金)              |           | 4,952  | 50%              | 2,476         | ソフトバンク株式会社    |     |
| 2021/1/27  | I    | 事務費  | I-44 | コピー機リース代                 |           | 11,000 | 90%              | 9,900         | リコーリース株式会社    |     |
| 2021/1/28  | I    | 事務費  | I-45 | コピー機カウンタ―事務用品費           |           | 20,226 | 90%              | 18,203        | 株式会社三井田商事     |     |
| 2021/3/1   | I    | 事務費  | I-46 | コピー機リース代                 |           | 11,000 | 90%              | 9,900         | リコーリース株式会社    |     |
| 2021/3/3   | I    | 事務費  | I-47 | コピー機カウンタ―                |           | 12,646 | 90%              | 11,381        | 株式会社三井田商事     |     |
| 2021/3/3   | I    | 事務費  | I-48 | 通償費(電話・FAX料金)            |           | 10,016 | 90%              | 9,014         | NTTファイナンス株式会社 |     |
| 2021/3/3   | I    | 事務費  | I-49 | 通償費(ipad料金)              |           | 4,953  | 50%              | 2,476         | ソフトバンク株式会社    |     |
| 2021/3/22  | I    | 事務費  | I-50 | 通償費(電話・FAX料金)            |           | 9,576  | 90%              | 8,618         | NTTファイナンス株式会社 |     |
| 2021/3/22  | I    | 事務費  | I-51 | 通償費(ipad料金)              |           | 4,953  | 50%              | 2,476         | ソフトバンク株式会社    |     |
| 2021/3/29  | I    | 事務費  | I-52 | コピー機リース代                 |           | 11,000 | 90%              | 9,900         | リコーリース株式会社    |     |
| 2021/3/29  | I    | 事務費  | I-53 | コピー機カウンタ―                |           | 6,597  | 90%              | 5,937         | 株式会社三井田商事     |     |
| 2020/4/1   |      |      |      | 政務活動費                    | 1,200,000 |        | 100%             | 1,200,000     |               |     |
| 2020/7/1   |      |      |      | 政務活動費                    | 1,200,000 |        | 100%             | 1,200,000     |               |     |
| 2020/10/1  |      |      |      | 政務活動費                    | 1,200,000 |        | 100%             | 1,200,000     |               |     |
| 2021/1/4   |      |      |      | 政務活動費                    | 1,200,000 |        | 100%             | 1,200,000     |               |     |
|            |      |      |      | 政務活動費                    |           |        | 100%             | 0             |               |     |
|            |      |      |      | 政務活動費                    |           |        | 100%             | 0             |               |     |

(単位:円)

政務活動費 会計帳簿

議員氏名

林 正樹

令和2年度

| 年月日 | 使途区分 | 使途項目 | 使途金額<br>(千円) | 支出(収入)内容<br>(単価及び数量等も記載) | 収入金額 | 支出金額 | 控分率<br>(負担<br>分) | 計上額<br>(繰越切替) | 支払先 | 備考 |
|-----|------|------|--------------|--------------------------|------|------|------------------|---------------|-----|----|
|-----|------|------|--------------|--------------------------|------|------|------------------|---------------|-----|----|

(単位:円)

| 区分 | 項目名      |
|----|----------|
| A  | 調査研究費    |
| B  | 研修費      |
| C  | 広聴広報費    |
| D  | 要請業務等活動費 |
| E  | 会費       |
| F  | 資料作成費    |
| G  | 資料購入費    |
| H  | 印刷費      |
| I  | 事務費      |
| J  | 人件費      |

| 支出件数 | 収入計 (A)   | 支出計 (B)   | 計上計 (C)              |
|------|-----------|-----------|----------------------|
| 1件   |           | 1,100     | 1,100                |
| 0件   |           | 0         | 0                    |
| 3件   |           | 647,563   | 647,563              |
| 0件   |           | 0         | 0                    |
| 0件   |           | 0         | 0                    |
| 0件   |           | 0         | 0                    |
| 2件   |           | 6,171     | 6,171                |
| 12件  |           | 1,308,063 | 1,177,251            |
| 53件  |           | 696,030   | 602,644              |
| 0件   |           | 0         | 0                    |
| 71件  | 4,800,000 | 2,658,927 | 2,434,729            |
|      |           |           | (A)-(C)<br>2,365,271 |

第10号様式 (第7条関係)

備 品 台 帳

会派・職員名 林 正樹

| 年度 | 品名/規格               | 取得価格<br>(円) | 按分率<br>(%) | 計上額<br>(円) | 取得<br>年月日 | 廃棄<br>年月日 |
|----|---------------------|-------------|------------|------------|-----------|-----------|
| R2 | パソコン 富士通 FMVF70D3BZ | 178,000     | 90%        | 160,200    | R2.6.27   |           |
|    |                     |             |            |            |           |           |
|    |                     |             |            |            |           |           |
|    |                     |             |            |            |           |           |
|    |                     |             |            |            |           |           |
|    |                     |             |            |            |           |           |
|    |                     |             |            |            |           |           |
|    |                     |             |            |            |           |           |
|    |                     |             |            |            |           |           |
|    |                     |             |            |            |           |           |
|    |                     |             |            |            |           |           |
|    |                     |             |            |            |           |           |
|    |                     |             |            |            |           |           |
|    |                     |             |            |            |           |           |
|    |                     |             |            |            |           |           |
|    |                     |             |            |            |           |           |
|    |                     |             |            |            |           |           |
|    |                     |             |            |            |           |           |

注 1 取得価格が10万円以上の備品について、記載してください。  
 2 「年度」の欄には、充当した政務活動費が交付された年度を記載してください。

# 調查研究費

第5号の2様式(第7条関係)

政務活動費領収書貼付用紙

|   |   |      |      |     |        |
|---|---|------|------|-----|--------|
| 議員氏名(会派名)   | 林 正樹  | 整理番号 | A- 1 |     |        |
| 費 目   | 調査研究費・研修費・広報広報費・要請陳情等活動費・会議費・資料作成費・資料購入費・事務所費・事務費・人件費 |      |      |     |        |
| 支払内容  | 大学研究者との意見交換(駐車場代)                                     |      |      |     |        |
| 支払金額  | ¥1,100  | 按分率  | 100% | 計上額 | ¥1,100 |
| 按分率の考え方   |   |      |      |     |        |
| 備 考   | 京都大学文学研究科の安里和晃准教授と外国人政策について意見交換(京都大学文学部校舎4F405号室)     |      |      |     |        |
| (領収書は、重ならないように貼付してください。)  |   |      |      |     |        |
|  キョウテク 中岡達町<br>パーキング<br>No.199<br>有賀 川又 昌正<br>精算機 #01                      A 精算No.000113<br>車台番号(自動車)                      1<br>入庫時刻 2020年 9月 4日(金) 11:38<br>精算時刻 2020年 9月 4日(金) 15:18<br>駐車料金                      A料金                      1,100円<br>=====<br>合 計                                      1,100円<br>現金領収金額                              1,100円<br>現金入金額                                1,500円<br>差額    400円 |   |      |      |     |        |
| またのご利用をお待ちしております。   |   |      |      |     |        |

費報広聴広



第9号様式 (第7条関係)

令和2年度 印刷物配布費用等説明書

会派・議員名

林 正樹

| 配布物<br>(名称) | まさき i n g りぽーと第16号<br>(京都府議会議員 林まさき 府政活動報告) |                                       | 規格                   | A3両面カラーDM折り |                 |         |                                  |
|-------------|---|---------------------------------------|----------------------|-------------|-----------------|---------|----------------------------------|
| 配付先         | ポスティング業者による個別配布&訪問配付                        |                                       | 作成部数                 | 52,000枚     |                 |         |                                  |
|             | 無 有   |                                       | 充当有の場合               |             |                 |         | 備考                               |
|             | 支出先・内容等                                     | 支出額<br>(円)                            | 按分率<br>(%)           | 計上額<br>(円)  | 領収書<br>整理<br>番号 |         |                                  |
| 所要経費        | 印刷・<br>作成費用                                 | <input type="checkbox"/> 有            | DAIKYO<br>(ダイキョウ)    | 396,000     | 100%            | 396,000 | C-1 デザイン費・印刷費<br>52,000枚         |
|             | 封筒代   | <input checked="" type="checkbox"/> 無 |                      |             |                 | 0       |                                  |
|             | 封入封<br>緘費用                                  | <input checked="" type="checkbox"/> 無 |                      |             |                 | 0       |                                  |
|             | 送付等<br>費用                                   | <input type="checkbox"/> 有            | 株式会社ポスネット<br>ポスネット京滋 | 244,162     | 100%            | 244,162 | C-3 ポスティング費<br>山科区内全域<br>51,620枚 |
|             | 送付等<br>費用                                   | <input type="checkbox"/> 有            | 京都山科柳辻郵便局<br>@84×75部 | 6,300       | 100%            | 6,300   | C-2 山科区外 75枚                     |
|             |   | <input type="checkbox"/> 無            |                      |             |                 | 0       | 本人による訪問配付<br>約300枚               |
| 同封物         | 政務活<br>動費の<br>充当対<br>象                      | <input type="checkbox"/> 有            |                      |             |                 | 0       |                                  |
|             | 政務活<br>動費の<br>充当対<br>象外                     | <input type="checkbox"/> 有            |                      | -           | -               | -       |                                  |
| 合 計         |   |                                       | 646,462              | 100%        | 646,462         | -       | 全て府政報告なので<br>100%で計上             |

注 配布物の印刷又は作成に係る業務委託に要する費用を計上していない場合であっても、当該配布物を添付してください。

第5号の2様式(第7条関係)

政務活動費領収書貼付用紙

|           |  |      |                    |
|-----------|--|------|--------------------|
| 議員氏名(会派名) | 林 正樹   | 整理番号 | C - 1              |
| 費 目       | 調査研究費・研修費・ <u>区画区界費</u> ・要請陳情等活動費・会議費・資料作成費・資料購入費・事務所費・事務費・人件費 |      |                    |
| 支 払 内 容   | 府政報告A3両面カラーDM折り 製作・印刷費   |      |                    |
| 支 払 金 額   | ¥396,550   | 按分率  | .100% 計上額 ¥396,550 |
| 按分率の考え方   | 全て府政報告であるので100%計上  |      |                    |
| 備 考       |  |      |                    |

(領収書は、重ならないように貼付してください。)

ご利用明細書

ご利用いただきありがとうございます。  
 本ご利用明細書に記載された内容は、下記のとおりでございます。  
 どうぞご確認ください。

|          |       |         |
|----------|-------|---------|
| 年 月 日    | 振込店 欄 | 取引番号    |
| 02-12-24 |       | 44 5684 |
| 銀行番号     | 支店番号  | 日 間 振 込 |

お振り込み 額 ¥396,000

時 刻 受付番号 振 込 額 高

12:01:0047

ご案内またはお振込内容

振込手数料 ¥550 利用料 ¥0

京都銀行  
 山科中央支店  
 普通預金 3910305  
 夕「イキヨク オオヤマ トイウ」 様

ご依頼人 電話

ハヤシ マサキ 様

※裏面のご案内もご確認ください。

納品書兼請求書

DAIKYO (ダイキョウ) 大山 隆二

2020/12/23

〒607-8179 京都市山科区大宅御所田町48-1

林正樹様

お振込み先: 京都銀行 山科中央支店 普通 3910305 ダイキョウ

恐れ入りますが、振込手数料は貴社にて負担下さい。

| 品名                        | サイズ     | 枚数     | 金額      | 備考 |
|---------------------------|---------|--------|---------|----|
| 府政活動報告書 まさきingりぽーと Vol.16 |         |        |         |    |
| コート135K DM折り 両面カラー        |         |        |         |    |
| デザイン作成費及び印刷費              | A3 DM折り | 52000枚 | 360,000 |    |
|                           |         |        |         |    |
|                           |         |        |         |    |
|                           |         |        |         |    |
|                           |         |        |         |    |
|                           |         |        |         |    |
|                           |         |        |         |    |
|                           |         |        |         |    |
|                           |         |        |         |    |
|                           |         |        |         |    |
|                           |         |        |         |    |
|                           |         |        |         |    |
|                           |         |        |         |    |
|                           |         |        |         |    |
|                           |         |        |         |    |
|                           |         |        |         |    |
|                           |         |        |         |    |
|                           |         |        |         |    |
|                           |         |        |         |    |
|                           |         |        |         |    |
|                           |         | 小計     | 360,000 |    |
|                           |         | 消費税    | 36,000  |    |
|                           |         | 合計     | 396,000 |    |

## 京都府議会

### 2020年10月 決算特別委員会【総括質疑】

2020年10月27日(火)令和元年度決算特別委員会の総括質疑において、西脇知事、橋本教育長に質問いたしました。

#### 〈主な質疑内容〉

- ① POSTコロナ時代の京都府における持続可能で強靱な脱炭素社会の構築について
- ② コロナ禍における雇用問題への対応について  
(1) 積極的労働施策の拡充 (2) 来春卒業の就職希望高校生への支援
- ③ 府民の皆様に分かりやすい情報発信及び支援制度等に対する申請手続きの簡素化について

私の質疑に対する知事の答弁内容が、翌28日付の京都新聞に記事掲載されました。「電子申請の導入や封印の省略化が可能かどうか、府民にとって優しい形での改善に取り組み」との答弁。これからは、生活現場・府民目線で、府政の推進に取り組んでまいります。



### 2020年9月 定例会【一般質問】

2020年9月23日(水)令和2年9月京都府議会の本会議において、西脇知事並びに関係部署者へ一般質問いたしました。

#### 〈主な質疑内容〉

- ① 地球温暖化適応策の拡充と熱中症対策について  
(1) 京都府における適応計画の策定と地域気候変動適応センターの設置  
(2) 新たな熱中症対策の推進
- ② 感震プレーカー設置の推進について
- ③ 車中泊避難の体制整備について
- ④ 重層的支援体制整備事業の推進について
- ⑤ その他

関係部署の方々のアクリル製パーテーション設置にて質問

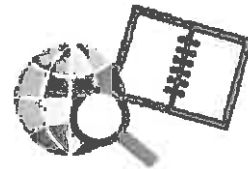

## 新型コロナウイルス感染症対策に全力 (公明党京都府議団)

### 1 緊急要望

公明党京都府議団は、2020年1月31日(金)及び3月31日(火)、西脇隆俊京都府知事へ緊急要望を提出。国・京都市をはじめとする府内市町村と連携した支援策が果次の補正予算をへて事業化されました。



### 2 視察調査

公明党京都府議団は2020年7月下旬、京都府立医科大学附属病院、京都府における新型コロナウイルス感染症対策の最前線で生命と健康を守り続ける京都府立医科大学附属病院、PCR検査を担う京都府保健環境研究所、中小企業・小規模事業者の資金繰りを支える京都信用保証協会などを視察・調査しました。

京都信用保証協会



京都府保健環境研究所





2020年11月9日(月)、西船橋俊京都府知事に対し、「コロナ禍を乗り越え新たな京都の構築をめざして」と題し、重点要望30項目、要望項目90項目、計120項目からなる予算要望書を提出。これらの提案を2021年度予算編成に反映するよう求めました。



## 地域での活動



山科川の河川敷遊歩道沿いの樹木が繁茂して、通行する歩行者に当たるとの相談を受け、京都土木事務所に要請し樹木を剪定。(2020年 山科川)

## 生活現場の最前線へ!



コロナ禍で困っておられる事業者の方のご相談を受け、京都府や国の各種支援策への申請をサポートしました。(2020年 京都府下一円)



# 関西広域連合

## 2020年3月 関西広域連合議会定例会【一般質問】

2020年3月1日(日)、大阪市内で開催された関西広域連合議会3月定例会において井戸連合長(兵庫県知事)、三日月広域環境保安担当委員(滋賀県知事)、飯泉広域医療担当委員(徳島県知事)に質問しました。

### 〈主な質疑内容〉

- ① スーパーシティ構想の推進について
- ② 地球温暖化適応策としての熱中症対策の拡充について
- ③ 感染症対策における外国語対応可能な医療体制の充実強化について



\*関西広域連合議会は、特別地方公共団体である関西広域連合に設置された地方議会であり、域内12の県城市町村議会から選出された39名の議員で構成されています。私も京都府議会から選出された議員として活動しています。

## 2020年8月 定期監査・決算審査

2020年8月4日(火)、関西広域連合の定期監査・決算審査に、議会選出の監査委員として出席。各分野本務局長から事業の執行状況、本部事務局長から決算報告、監査委員事務局から事務局監査結果について説明を聴取。次いで公認会計士・税理士の中務代表監査委員とともに、各部署に対する質疑を行いました。最後に、「コロナ禍こそ、府県市をつなぐ連合が真価を発揮する時。設立10周年を迎える今、ウィズ・ポストコロナ時代における連合の次なるステージへ更なる前進を」と激励しました。



# 視察調査



就労継続支援B型事業所「さんさん山城」にて、製播連携の取組を調査。(2020年2月 東田辺市)



新型コロナウイルス感染症対策の最前線であるきづ川病院にて、医療現場の様々なご意見・ご要望をお聞きするとともに、医療体制の整備状況を視察。(2020年6月 城陽市)

# 林まさきの活動報告



京都の伝統産業振興のため、京都府議会2月定例会の代表質問2日間は「きもの盛衰」。私もきもの着用で本会議に出席。(2020年2月 京都府議会2月定例会)



平成30年度京都府決算特別委員会委員として運営。(2019年10月 決算特別委)

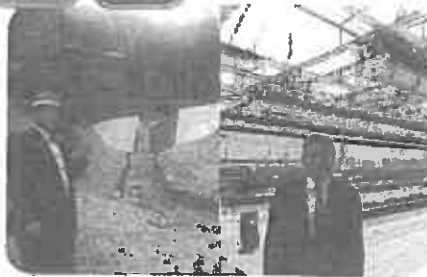

平成30年度決算特別委員会京都市内担当1選区長として、西京区北川砂防堤、東北町いちごハウスを現地調査。(2019年10月)



京都府議会・テレビ広聴番組に出演。公明党副総長の部長として、議員間の紹介や投票取組などについて、市川いずみさんのインタビューに答えました。(2020年2月放映 KBS京都)



第16回西京区府民議員交流フォーラムにて、私は「防災」の分科会で、熱く議論を交わしました。(2018年11月 和歌山市 和歌山県前会)



155周年記念特別委員会出席。(2019年11月西27期開会式)



漁向郡庁内に設置されている防災視覚防災普及啓発館未来創造オフィスの取組を調査。(2018年11月 国島市 常任委員)



京都府も後援している「新水鏡の湯まつり」を視察。(2019年10月 京都市山科区 新水鏡湯地)



京都府スポーツ視察特別委員を授賞を受けたラグビー日本代表のマフィア選手と握手。(2019年 京都府議会会報)



南西交流フェスタにて私が主催スポーツ競技の一つであるポッチャを指導しながら初体験。(2018年11月 京都府立情報館)



令和2年度交通安全啓発市民運動スタート。(2020年7月 京丹波町)

令和元年年度決算特別委員会の委員として、福知山児童相談所と丹波・知恵のものがくりパーク視察強化施設を現地調査。(2020年10月 福知山市・京丹波町)





# 暮らしのお役立ちダイヤル

「いざ」という時の心強い味方です。

転職・再就職・就労支援等  
総合的な相談窓口

京都ジョブパーク

075-682-8915

住宅に関する  
お悩み相談

京都府住宅供給公社 住宅相談所

075-432-2011

交通事故にあったら  
まず相談を!

京都府交通事故相談所

075-414-4274

医療に関する  
相談窓口

京都府医療安全支援センター  
「医療ほっとあんしん相談」

075-451-9292

がんに関する  
相談窓口

京都府がん総合相談支援センター

0120-078-394

子どもの急病や  
ケガで心配なとき

小児救急電話相談

#8000(075-661-5596)  
-午後7時～翌朝8時(土曜日は午後3時から)

大人の救急電話  
相談窓口

救急安心センターきょうと

#7119  
(0570-00-7119)

京都市政の情報  
各種手続きなど

京都いつでもコール(京都市)

075-661-3755

京都府政の情報  
各種手続きなど

総合問い合わせ窓口(京都府)

075-411-5000

## 林まさきのプロフィール



PROFILE

●生年月日 1970年1月13日生まれ

●在ナイジェリア日本国大使館専門調査員、JICAナイジェリア事務所企画調査員等、約6年間アフリカの地で外交・援助の分野で働く。

- 2005年 神戸大学大学院国際協力研究科博士後期課程満期退学
- 2007年 京都府議会議員初当選(現在4期)
- 2012年 文化スポーツ振興・京都ブランド戦略特別委員会 委員長
- 2014年 文教担任委員会 委員長
- 2019年 決算特別委員会 委員長
- 2020年 関西広域連合 監査委員

2007年4月の初当選から4期13年半(2020年11月現在)多くの質問・質疑をしてまいりました。

- 代表質問/12回 一般質問/18回 討論/17回
- 予算特別委員会/7回 総務質疑/2回
- 決算特別委員会/8回 総括質疑/3回
- 「明日の京都」に関する特別委員会/1回 総括質疑/1回

現在(2020年5月～)

- 公明党京都府議会議員団 団長
- 府民環境・厚生常任委員会 委員
- 新産業創造に関する特別委員会 委員
- 政策調整会議 委員
- 関西広域連合議会 監査委員



これからも、議会での議論を通じて府政を推進していけるよう全力で取り組んでまいります。



LINE@で友達参加をお願いします。

林まさき

検索



—KOMENTO—  
公明党

お困りごとはございませんか? お気軽にご相談ください!

国会議員 林まさき

TEL:075-583-5155 FAX:075-583-5157

E-mail:hayashimasaki@happy.odn.ne.jp

第5号の2様式（第7条関係）

政務活動費領収書貼付用紙

|           |  |     |      |       |        |
|-----------|--|-----|------|-------|--------|
| 職員氏名(会派名) | 林 正樹   |     | 整理番号 | C - 2 |        |
| 費 目       | 調査研究費・研修費・ <del>区画整理費</del> ・要請陳情等活動費・会議費・資料作成費・資料購入費・事務所費・事務費・人件費 |     |      |       |        |
| 支払内容      | 府政報告郵送費  |     |      |       |        |
| 支払金額      | ¥6,300   | 按分率 | 100% | 計上額   | ¥6,300 |
| 按分率の考え方   | 全て府政報告であるので100%計上  |     |      |       |        |
| 備 考       | = @84円 × 75通   |     |      |       |        |

(領収書は、重ならないように貼付してください。)

領収書

林正樹 様

|              |                     |
|--------------|---------------------|
| [別納引受]       |                     |
| 第一種定形<br>084 | 18.5g<br>75通 ¥6,300 |
| 小計           | ¥6,300              |
| 郵便物引受合計通数    | 75通                 |
| 課税計(10%)     | ¥6,300              |
| (内消費税等)      | ¥572                |
| 非課税計         | ¥0                  |
| 合計           | ¥6,300              |
| お預り金額        | ¥10,300             |
| おつり          | ¥4,000              |



〒100-8792 日本郵便株式会社  
 東京都千代田区大手町2-3-1  
 取扱日時：2021年 1月29日 16:11  
 担当：川村 京子  
 発行No. 210129A2932 簿N21箱01  
 連絡先：京都山科郵便局  
 TEL:075-581-9940



第5号の2様式(第7条関係)

政務活動費領収書貼付用紙

|           |  |      |                   |
|-----------|--|------|-------------------|
| 職員氏名(会派名) | 林 正樹   | 整理番号 | C - 3             |
| 費 目       | 調査研究費・研修費・ <u>広報広聴費</u> ・要請陳情等活動費・会議費・資料作成費・資料購入費・事務所費・事務費・人件費 |      |                   |
| 支払内容      | 府政報告A3両面カラーポスティング費   |      |                   |
| 支払金額      | ¥244,713   | 按分率  | 100% 計上額 ¥244,713 |
| 按分率の考え方   | 全て府政報告であるので100%計上  |      |                   |
| 備 考       | ポスティング 51,620枚   |      |                   |

(領収書は、重ならないように貼付してください。)

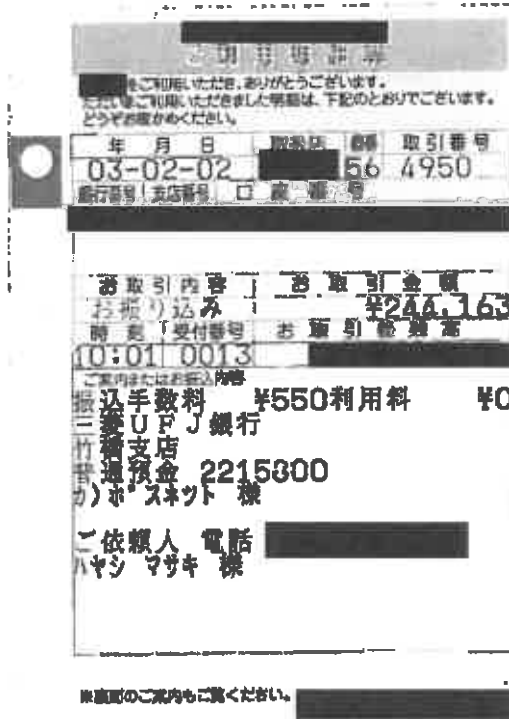

JobNo.2101-02048-001

No.1701

京都府議会議員 林正樹事務所

御中

ご請求日: 2021年1月24日

ご担当:

ご担当者 様

ご住所: 〒607-8160  
京都府京都市山科区柳辻染浦町7-5 清流ビル2F



〒607-8163  
京都府京都市山科区柳辻染浦31-2  
カトウ第3ビル5階  
TEL: 075-583-2767  
FAX: 075-501-1933



|  |  |  |  |  |  |  |  |    |
|--|--|--|--|--|--|--|--|----|
|  |  |  |  |  |  |  |  | 担当 |
|--|--|--|--|--|--|--|--|----|

家賃くりレポート

¥244,163.-

2021年2月28日

|           | 税込合計           | 税抜合計           | 消費税合計         |
|-----------|----------------|----------------|---------------|
| 10%対象     | 244,163        | 221,966        | 22,197        |
| 8%対象      | 0              | 0              | 0             |
| 軽減8%対象    | 0              | 0              | 0             |
| <b>合計</b> | <b>244,163</b> | <b>221,966</b> | <b>22,197</b> |

| 品名 | 請求内容               | 数量     | 単位 | 単価   | 金額      | 消費税    |
|----|--------------------|--------|----|------|---------|--------|
| 1  | A3折済 返済利息 1/4~1/15 | 51,620 | 枚  | 4.8  | 247,776 | 24,778 |
| 2  | 借利息                | 51,620 | 枚  | -0.5 | -25,610 | -2,581 |
|    |                    |        |    |      |         |        |
|    |                    |        |    |      |         |        |
|    |                    |        |    |      |         |        |
|    |                    |        |    |      |         |        |
|    |                    |        |    |      |         |        |
|    |                    |        |    |      |         |        |
|    |                    |        |    |      |         |        |
|    |                    |        |    |      |         |        |
|    |                    |        |    |      |         |        |
|    |                    |        |    |      |         |        |
|    |                    |        |    |      |         |        |
|    |                    |        |    |      |         |        |
|    |                    |        |    |      |         |        |
|    |                    |        |    |      |         |        |
|    |                    |        |    |      |         |        |

振込先: 三菱UFJ銀行(0005)竹橋支店(148) 普通 2215800 かにし補

恐れ入りますが、振込手数料は御社にてご負担ください。

# 資料購入費

第5号の2様式（第7条関係）

政務活動費領収書貼付用紙

|           |  |      |      |       |         |
|-----------|--|------|------|-------|---------|
| 議員氏名(会派名) | 林 正 樹  | 整理番号 | G- 1 |       |         |
| 費 目       | 調査研究費・研修費・広報広報費・要請陳情等活動費・会議費・資料作成費・ <u>資料購入費</u> ・事務所費・事務費・人件費 |      |      |       |         |
| 支 払 内 容   | 書籍『自治体の危機管理』他1冊購入費   |      |      |       |         |
| 支 払 金 額   | ¥4, 257  | 按分率  | 100% | 計 上 額 | ¥4, 257 |
| 按分率の考え方   |  |      |      |       |         |
| 備 考       | 他1冊<br>『自治体職員のための入門デジタル技術活用法』                                  |      |      |       |         |

（領収書は、重ならないように貼付してください。）

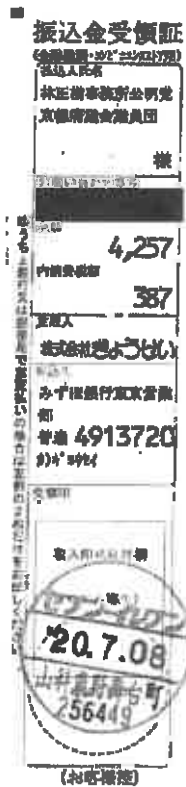

# 請求書

東京都江東区新木場1丁目18番11号

林正樹事務所  
公明党東京都府議会議員団

様 令和 2 年 7 月 2 日

下記のとおりご請求いたします。

株式会社きょう

代表取締役  
社長 成吉 弘

金額には消費税及び地方消費税が含まれております。(10%)

お支払は令和 2 年 8 月 16 日までにお願いたします。

|      |          |                    |           |
|------|----------|--------------------|-----------|
| ご請求額 | ¥4,257.- | お得意様No.<br>(請求No.) | 007027781 |
|------|----------|--------------------|-----------|

| 品名                     | 追録号数 | 数量 | 単価   | 金額   | 備考 |
|------------------------|------|----|------|------|----|
| 自治体の危機管理—公助から自助への導き方   |      | 1  | 2079 | 2079 |    |
| 自治体職員のための 入門 デジタル技術活用法 |      | 1  | 2178 | 2178 |    |
|                        |      |    |      |      |    |
|                        |      |    |      |      |    |
|                        |      |    |      |      |    |
|                        |      |    |      |      |    |

(振込先) みずほ銀行東京営業部 (001)  
普通預金 4913720 3)キョウセイ  
(実行電項目) 007027781 ｷｮｳｼﾞｷｮｳ

01200082988 ( 33)

# 納品書

東京都江東区新木場1丁目18番11号

林正樹事務所  
公明党東京都府議会議員団

様 令和 2 年 7 月 2 日

下記のとおりご納品いたします。

株式会社きょう

代表取締役  
社長 成吉 弘

金額には消費税及び地方消費税が含まれております。(10%)

|      |          |                    |           |
|------|----------|--------------------|-----------|
| ご納品額 | ¥4,257.- | お得意様No.<br>(納品No.) | 007027781 |
|------|----------|--------------------|-----------|

| 品名                     | 追録号数 | 数量 | 単価   | 金額   | 備考 |
|------------------------|------|----|------|------|----|
| 自治体の危機管理—公助から自助への導き方   |      | 1  | 2079 | 2079 |    |
| 自治体職員のための 入門 デジタル技術活用法 |      | 1  | 2178 | 2178 |    |
|                        |      |    |      |      |    |
|                        |      |    |      |      |    |
|                        |      |    |      |      |    |
|                        |      |    |      |      |    |

( 33)

第5号の2様式（第7条関係）

政務活動費領収書貼付用紙

|           |  |      |                 |
|-----------|--|------|-----------------|
| 職員氏名(会派名) | 林 正樹   | 整理番号 | G- 2            |
| 費 目       | 調査研究費・研修費・広報広報費・奨励費等活動費・会費・資料作成費・ <u>医科購入費</u> ・事務所費・事務費・人件費 |      |                 |
| 支払内容      | 書籍『SDGs（危機の時代の羅針盤）』他1冊購入費                                    |      |                 |
| 支払金額      | ¥1,914   | 按分率  | 100% 計上額 ¥1,914 |
| 按分率の考え方   |  |      |                 |
| 備 考       | 他1冊<br>『SDGs（持続可能な開発目標）』                                     |      |                 |

(領収書は、重ならないように貼付してください。)

領 収 証

林正樹 様 2021年 1月 7日

≡★- 7,914 -

但書籍(SDGs 鷲江憲史著, SDGs 直徳 植場社)代として  
上記正に領収いたしました

|     |           |
|-----|-----------|
| 内 訳 |           |
| 税率  | 金額(税抜・税込) |
| %   | 別当税額等     |
| 税率  | 金額(税抜・税込) |
| %   | 別当税額等     |

三 福 堂 書  
京・山科区柳辻草海通

コケヨ ウケ-1048

蟹江憲史著

SDGs (持続可能な開発目標)

ポスト・コロナ  
の道しるべ

第一人者が  
理念から行動までを解説

中公新書 2604  
定価 本体920円(税別)

17目標・  
169ターゲット  
の新訳掲載



中公新書 2604

蟹江憲史著

# SDGs (持続可能な開発目標)

中央公論新社刊

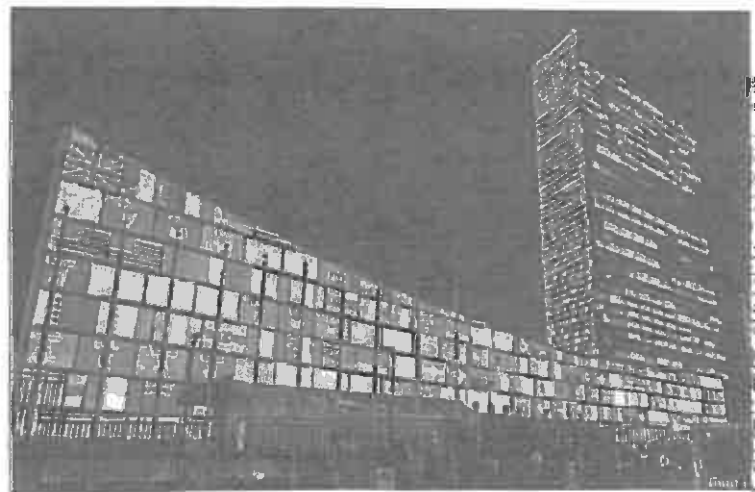

SDGs 採択前夜の国連ビルでのプロジェクト  
クションマッピング (ニューヨーク、  
2015年9月22日)<sup>(1)</sup>

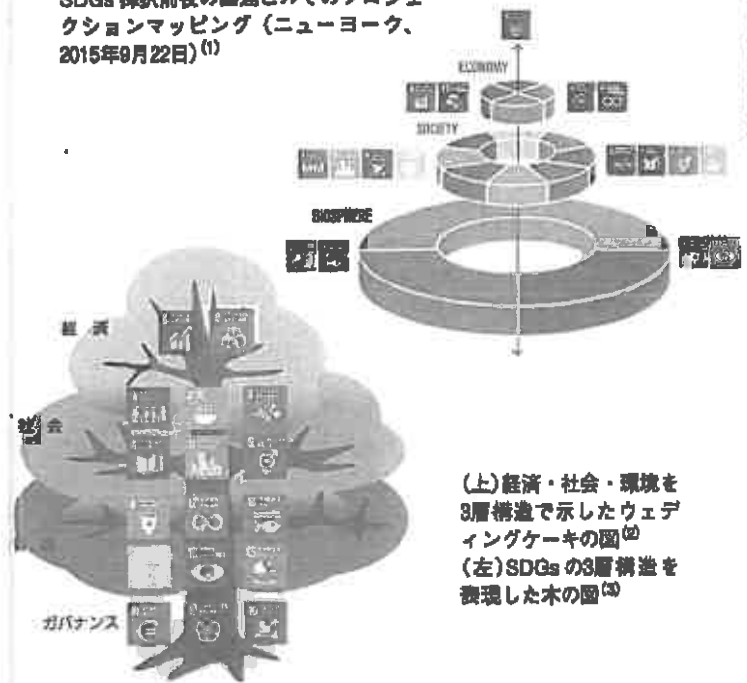

SDGs (持続可能な開発目標) は、国連が採択した  
2015 年 9 月 22 日  
■ 中公新書・今月の新刊  
2015 年 9 月 22 日現在 著者不明







岩波新書  
1854

地球の再生能力を超えない持続可能な  
ルとターゲット。2030年の期限ま  
困や格差、環境破壊等の構造的危機に  
ク危機の今その真価が問われている。  
官とNGO代表とがSDGの概要、上  
展望を紹介する。21世紀を生き抜く知

ことばは、自由だ。

【普通版】  
(送料/別冊付録)  
本体8,000円

【机上版】  
(送料/別冊付録)  
本体14,000円

DEは送料別冊+別

広辞苑  
第五版

図版:129RF

# 事務所費



|                                      |  |                                    |                               |                                |   |                                   |                                  |                              |  |  |  |  |  |                                     |   |     |   |  |  |             |  |  |  |  |  |                                      |   |     |   |  |  |             |  |  |  |  |  |                                   |   |     |   |  |  |             |  |  |  |  |  |
|--------------------------------------|--|------------------------------------|-------------------------------|--------------------------------|---|-----------------------------------|----------------------------------|------------------------------|--|--|--|--|--|-------------------------------------|---|-----|---|--|--|-------------|--|--|--|--|--|--------------------------------------|---|-----|---|--|--|-------------|--|--|--|--|--|-----------------------------------|---|-----|---|--|--|-------------|--|--|--|--|--|
| ⑩ 固定電話・インターネット等通信費の計上                | <input type="checkbox"/> 無<br><input checked="" type="checkbox"/> 有 按分率 9 / 10<br>(按分率の考え方: ⑥と同率: )  |                                    |                               |                                |   |                                   |                                  |                              |  |  |  |  |  |                                     |   |     |   |  |  |             |  |  |  |  |  |                                      |   |     |   |  |  |             |  |  |  |  |  |                                   |   |     |   |  |  |             |  |  |  |  |  |
| ⑪ その他の事務費の計上                         | <input type="checkbox"/> 無<br><input checked="" type="checkbox"/> 有 按分率 9 / 10<br>(按分率の考え方: ⑥と同率: )  |                                    |                               |                                |   |                                   |                                  |                              |  |  |  |  |  |                                     |   |     |   |  |  |             |  |  |  |  |  |                                      |   |     |   |  |  |             |  |  |  |  |  |                                   |   |     |   |  |  |             |  |  |  |  |  |
| ⑫ 人件費の計上                             | <input checked="" type="checkbox"/> 無<br><input type="checkbox"/> 有<br><table style="width: 100%; border-collapse: collapse;"> <tr> <td style="width: 40%;"><input type="checkbox"/> 生計を一にする親族</td> <td style="width: 10%;">人</td> <td style="width: 10%;">按分率</td> <td style="width: 10%;">/</td> <td style="width: 10%;"></td> <td style="width: 10%;"></td> </tr> <tr> <td colspan="6">(按分率の考え方: )</td> </tr> <tr> <td><input type="checkbox"/> 生計を一にしない親族</td> <td>人</td> <td>按分率</td> <td>/</td> <td></td> <td></td> </tr> <tr> <td colspan="6">(按分率の考え方: )</td> </tr> <tr> <td><input type="checkbox"/> 関連会社等の役員・社員</td> <td>人</td> <td>按分率</td> <td>/</td> <td></td> <td></td> </tr> <tr> <td colspan="6">(按分率の考え方: )</td> </tr> <tr> <td><input type="checkbox"/> 上記以外の第三者</td> <td>人</td> <td>按分率</td> <td>/</td> <td></td> <td></td> </tr> <tr> <td colspan="6">(按分率の考え方: )</td> </tr> </table> <p style="text-align: center;">計 人</p> | <input type="checkbox"/> 生計を一にする親族 | 人                             | 按分率                            | / |                                   |                                  | (按分率の考え方: )                  |  |  |  |  |  | <input type="checkbox"/> 生計を一にしない親族 | 人 | 按分率 | / |  |  | (按分率の考え方: ) |  |  |  |  |  | <input type="checkbox"/> 関連会社等の役員・社員 | 人 | 按分率 | / |  |  | (按分率の考え方: ) |  |  |  |  |  | <input type="checkbox"/> 上記以外の第三者 | 人 | 按分率 | / |  |  | (按分率の考え方: ) |  |  |  |  |  |
| <input type="checkbox"/> 生計を一にする親族   | 人  | 按分率                                | /                             |                                |   |                                   |                                  |                              |  |  |  |  |  |                                     |   |     |   |  |  |             |  |  |  |  |  |                                      |   |     |   |  |  |             |  |  |  |  |  |                                   |   |     |   |  |  |             |  |  |  |  |  |
| (按分率の考え方: )                          |  |                                    |                               |                                |   |                                   |                                  |                              |  |  |  |  |  |                                     |   |     |   |  |  |             |  |  |  |  |  |                                      |   |     |   |  |  |             |  |  |  |  |  |                                   |   |     |   |  |  |             |  |  |  |  |  |
| <input type="checkbox"/> 生計を一にしない親族  | 人  | 按分率                                | /                             |                                |   |                                   |                                  |                              |  |  |  |  |  |                                     |   |     |   |  |  |             |  |  |  |  |  |                                      |   |     |   |  |  |             |  |  |  |  |  |                                   |   |     |   |  |  |             |  |  |  |  |  |
| (按分率の考え方: )                          |  |                                    |                               |                                |   |                                   |                                  |                              |  |  |  |  |  |                                     |   |     |   |  |  |             |  |  |  |  |  |                                      |   |     |   |  |  |             |  |  |  |  |  |                                   |   |     |   |  |  |             |  |  |  |  |  |
| <input type="checkbox"/> 関連会社等の役員・社員 | 人  | 按分率                                | /                             |                                |   |                                   |                                  |                              |  |  |  |  |  |                                     |   |     |   |  |  |             |  |  |  |  |  |                                      |   |     |   |  |  |             |  |  |  |  |  |                                   |   |     |   |  |  |             |  |  |  |  |  |
| (按分率の考え方: )                          |  |                                    |                               |                                |   |                                   |                                  |                              |  |  |  |  |  |                                     |   |     |   |  |  |             |  |  |  |  |  |                                      |   |     |   |  |  |             |  |  |  |  |  |                                   |   |     |   |  |  |             |  |  |  |  |  |
| <input type="checkbox"/> 上記以外の第三者    | 人  | 按分率                                | /                             |                                |   |                                   |                                  |                              |  |  |  |  |  |                                     |   |     |   |  |  |             |  |  |  |  |  |                                      |   |     |   |  |  |             |  |  |  |  |  |                                   |   |     |   |  |  |             |  |  |  |  |  |
| (按分率の考え方: )                          |  |                                    |                               |                                |   |                                   |                                  |                              |  |  |  |  |  |                                     |   |     |   |  |  |             |  |  |  |  |  |                                      |   |     |   |  |  |             |  |  |  |  |  |                                   |   |     |   |  |  |             |  |  |  |  |  |
| ⑬ 私的活動又は関連会社等の業務との混在                 | (①で政務活動の拠点を「自宅」とした場合及び④で建物の所有区分を「賃借物件」、所有者を「関連会社等」とした場合のみ記入)<br><input checked="" type="checkbox"/> 無<br><input type="checkbox"/> 有 <table style="width: 100%; border-collapse: collapse;"> <tr> <td style="width: 25%;"><input type="checkbox"/> 事務所賃借料</td> <td style="width: 25%;"><input type="checkbox"/> 駐車場代</td> <td style="width: 25%;"><input type="checkbox"/> 光熱水費等</td> <td style="width: 25%;"></td> </tr> <tr> <td><input type="checkbox"/> 固定電話等通信費</td> <td><input type="checkbox"/> その他の事務費</td> <td><input type="checkbox"/> 人件費</td> <td></td> </tr> </table>  | <input type="checkbox"/> 事務所賃借料    | <input type="checkbox"/> 駐車場代 | <input type="checkbox"/> 光熱水費等 |   | <input type="checkbox"/> 固定電話等通信費 | <input type="checkbox"/> その他の事務費 | <input type="checkbox"/> 人件費 |  |  |  |  |  |                                     |   |     |   |  |  |             |  |  |  |  |  |                                      |   |     |   |  |  |             |  |  |  |  |  |                                   |   |     |   |  |  |             |  |  |  |  |  |
| <input type="checkbox"/> 事務所賃借料      | <input type="checkbox"/> 駐車場代  | <input type="checkbox"/> 光熱水費等     |                               |                                |   |                                   |                                  |                              |  |  |  |  |  |                                     |   |     |   |  |  |             |  |  |  |  |  |                                      |   |     |   |  |  |             |  |  |  |  |  |                                   |   |     |   |  |  |             |  |  |  |  |  |
| <input type="checkbox"/> 固定電話等通信費    | <input type="checkbox"/> その他の事務費   | <input type="checkbox"/> 人件費       |                               |                                |   |                                   |                                  |                              |  |  |  |  |  |                                     |   |     |   |  |  |             |  |  |  |  |  |                                      |   |     |   |  |  |             |  |  |  |  |  |                                   |   |     |   |  |  |             |  |  |  |  |  |
| ⑭ 補足事項等                              |  |                                    |                               |                                |   |                                   |                                  |                              |  |  |  |  |  |                                     |   |     |   |  |  |             |  |  |  |  |  |                                      |   |     |   |  |  |             |  |  |  |  |  |                                   |   |     |   |  |  |             |  |  |  |  |  |

- 注 1 政務活動の拠点が複数箇所ある場合は、当該拠点ごとに作成してください。  
 2 必要な箇所を記入するとともに、□の該当する項目にレ印又は副を付けてください。  
 3 「関連会社等」とは、自己又は生計を一にする親族が、役員、顧問その他の職についている会社その他の法人（法人でない社団又は財団で代表者又は管理人の定めがあるものを含む。）をいいます。  
 4 ⑥で「使用時間」により按分率を算定する場合は、月単位の平均の日・時間又は年単位の日・時間で記載してください。

〔参考〕 按分の基本的な考え方

- 政務活動と政務活動以外の活動とが不可分の場合は、次のいずれかの方法で按分  
 ア 政務活動に要した使用実態（使用領域（面積等）、使用時間等）により按分  
 イ 政務活動の割合が明らかでない場合は、1 / 2で按分

**賃貸借契約継続に関する覚書**

物件所在地：京都市山科区柳辻東浦町7の5

物件名：清涼ビル

2階南側 事務所

契約開始日：平成20年2月27日、貸主：株式会社清涼苑を（甲）と借主：林正樹を（乙）とし、連帯保証人：[ ] を（丙）として締結しました上記物件の賃貸借契約（以下原契約という）を双方協議の上、下記の条件により継続するものとする。

●契約内容及び条件

【契約期間】：2017年3月1日から2020年2月末迄の3年間 以降3年更新

【家賃】 75,000円（消費税8%含む）＊賃料に駐車代1台料金含む

【共益費】 10,200円（消費税8%含む）

【水道代】 実費 円

【電気代】 2,000円（共用電気代）

【共用水道代】 2,000円（維持管理含む）

【月額合計】 89,200円

【契約期間】 3年更新

【更新料】 ナシ

●協議・確認事項

その他の契約条件については原契約通りとする。

本覚書の証として、本書2通を作成し、貸主（甲） 借主（乙） 各署名捺印の上、甲乙各1通ずつ保有するものとする。

平成20年2月28日

|   |    |                   |  |     |
|---|----|-------------------|--|-----|
| 甲 | 住所 | 京都市下京区朱雀分木町7番地    |  | [ ] |
|   | 氏名 | 株式会社清涼苑 代表取締役佐野芳雄 |  |     |
|   | 電話 |                   |  |     |
| 乙 | 住所 | 京都市山科区柳辻東浦町35の13  |  | [ ] |
|   | 氏名 | 林 正樹              |  |     |
|   | 電話 |                   |  |     |
| 丙 | 住所 |                   |  | [ ] |
|   | 氏名 |                   |  |     |
|   | 電話 |                   |  |     |

管理会社 株式会社日商リード 京都市山科区柳辻草海道町6-9

075-583-8600

物件所在地 京都市山科区柳辻東浦町7-5  
物件名 清涼ビル 2階南側事務所  
契約者 林正樹 様  
連帯保証人 [REDACTED] 様  
契約開始日 平成20年2月27日  
契約期間 2017年3月1日から2020年2月末日迄

上記契約期間以降は3年毎の自動更新と致します。

令和2年3月1日  
管理会社  
京都市山科区柳辻東浦町  
株式会社 [REDACTED]  
075-583-0000 [REDACTED]

\* 契約期間の2023年2月末日迄、更新済

第5号の2様式(第7条関係)

政務活動費領収書貼付用紙

|           |  |      |                 |
|-----------|--|------|-----------------|
| 議員氏名(会派名) | 林 正樹   | 整理番号 | H- 1            |
| 費 目       | 調査研究費・研修費・広報広聴費・奨励金等活動費・会議費・資料作成費・資料購入費・ <u>印刷費</u> ・事務費・人件費 |      |                 |
| 支払内容      | 事務所賃貸料(5月分)  |      |                 |
| 支払金額      | ¥111,024   | 按分率  | 90% 計上額 ¥99,921 |
| 按分率の考え方   | 事務所状況等説明書に記載の通り(事務所占有面積と同率)                                  |      |                 |
| 備 考       |  |      |                 |

(領収書は、重ならないように貼付してください。)

ご利用明細書

ご利用いただき、ありがとうございます。

|                  |     |    |      |
|------------------|-----|----|------|
| 年 月 日            | 取引店 | 種  | 取引番号 |
| 02-04-20         |     | 42 | 2994 |
| 銀行番号/支店番号 □ 口座番号 |     |    |      |

お取引内容 : お取引金額

お振込 ¥110,474

時間 受付番号 : お取引後残高

13:41 0104

ご案内またはお振込内容

振込手数料 ¥560 利用料 ¥0

京都銀行  
山科中央支店  
普通預金 3725299  
ハウスリート (カ)ニッソウリート 様

ご依頼人 電話

ハヤシ マサキ 様

※画面のご案内もご覧ください。



清涼ビル2階南側請求書

林正樹事務所 様

令和2年4月15日  
 京都市山科区御辻草海道町6-9  
 株式会社日商リード ハウスリード  
 075-683-6600

下記の通りご請求申し上げます

|           |      |          |
|-----------|------|----------|
| 税込合計金額    |      | ¥110,474 |
| 内訳        |      |          |
| 賃料        | 5月分  | 76,400   |
| 管理費       | 5月分  | 10,400   |
| 電気代       | 下記期間 | 16,220   |
| 共用電気代     | 下記期間 | 2,000    |
| 共用水道代・維持費 | 5月分  | 2,000    |
| 水道代       | 下記期間 | 3,454    |
|           |      |          |
|           |      |          |
|           |      |          |
|           |      |          |
| 合計        |      | 110,474  |

電気検針期間令和2年2月29日～令和2年4月1日の間  
 使用量

|       |        |       |        |        |
|-------|--------|-------|--------|--------|
| 前回動力値 | 61,411 | 今回動力値 | 61,582 | 171    |
| 前回電灯値 | 5,117  | 今回電灯値 | 5,369  | 252    |
|       |        |       | 使用値合計  | 423    |
|       |        |       | 電気代    | 16,220 |

\* 電気基本料金(8,400円+使用量(Kwh)×18円)×消費税

水道検針期間平成令和2年1月30日～令和2年4月1日の間  
 使用量

|       |       |       |       |   |
|-------|-------|-------|-------|---|
| 前回メータ | 1,573 | 今回メータ | 1,574 | 1 |
|-------|-------|-------|-------|---|

|        |       |
|--------|-------|
| 上下水道料金 | 3,454 |
|--------|-------|

今月末までに下記口座にお振込頂きますように宜しくお願いいたします

振込先 京都銀行 山科中央支店 普通 3725299

名義 ハウスリード(株)日商リード

第5号の2様式(第7条関係)

政務活動費領収書貼付用紙

|           |   |      |                 |
|-----------|---|------|-----------------|
| 議員氏名(会派名) | 林・正樹  | 整理番号 | H- 2            |
| 費目        | 調査研究費・研修費・広報広報費・要請陳情等活動費・会費・資料作成費・資料購入費・ <u>事務所費</u> ・事務費・人件費 |      |                 |
| 支払内容      | 事務所賃貸料(6月分)   |      |                 |
| 支払金額      | ¥107,141  | 按分率  | 90% 計上額 ¥96,426 |
| 按分率の考え方   | 事務所状況等説明書に記載の通り(事務所占有面積と同率)                                   |      |                 |
| 備考        |   |      |                 |

(領収書は、重ならないように貼付してください。)

ご利用明細等

ご利用いただきありがとうございます。  
 本口座ご利用いただきました明細は、下記のとおりでございます。  
 どうかお返事があぐください。

年 月 日 取扱店 取引番号  
 02-06-09 42 0331

銀行番号 支店番号 口座番号

| お取引内容  | お取引金額    |
|--|----------|
| お振り込み  | ¥106,591 |
| 時刻 受付番号  | お取引後経過   |
| 12:28 0023   |          |
| ご案内またはお振込内容  |          |
| 振込手数料 ¥550   | 利用料 ¥0   |
| 振込銀行<br>料中央支店<br>通預金 3725299<br>ハウスリート (株)ニッショクリート 様 |          |
| ご依頼人 電話<br>ハヤシ マサキ 様                                 |          |

\*返書のご案内もご確認ください。

清涼ビル2階南側請求書

林正樹事務所 様

令和2年5月15日  
京都市山科区柳辻草海道町6-9  
株式会社日商リード ハウスリード  
075-583-6600

下記の通りご請求申し上げます

|           |      |          |
|-----------|------|----------|
| 税込合計金額    |      | ¥106,591 |
| 内訳        |      |          |
| 賃料        | 6月分  | 76,400   |
| 管理費       | 6月分  | 10,400   |
| 電気代       | 下記期間 | 15,791   |
| 共用電気代     | 下記期間 | 2,000    |
| 共用水道代・維持費 | 6月分  | 2,000    |
| 水道代       | 下記期間 |          |
|           |      |          |
|           |      |          |
|           |      |          |
| 合計        |      | 106,591  |

電気検針期間令和2年2月29日～令和2年4月1日の間  
使用量

|       |        |       |        |        |
|-------|--------|-------|--------|--------|
| 前回動力値 | 61,582 | 今回動力値 | 61,732 | 150    |
| 前回電灯値 | 5,369  | 今回電灯値 | 5,616  | 247    |
|       |        | 使用量合計 |        | 397    |
|       |        | 電気代   |        | 15,791 |

\*電気基本料金(8,400円+使用量(Kwh)×15円)×消費税

水道検針期間平成令和2年4月1日～令和2年6月 日の間  
使用量

|       |       |       |  |
|-------|-------|-------|--|
| 前回メータ | 1,574 | 今回メータ |  |
|-------|-------|-------|--|

上下水道料金

今月末までに下記口座にお振込頂きますように宜しくお願いいたします

振込先 京都銀行 山科中央支店 普通 3725299

名義 ハウスリード㈱日商リード

第5号の2様式(第7条関係)

政務活動費領収書貼付用紙

|           |   |      |                 |
|-----------|---|------|-----------------|
| 議員氏名(会派名) | 林 正樹  | 整理番号 | H- 3            |
| 費 目       | 調査研究費・研修費・広報広報費・要請陳情等活動費・会議費・資料作成費・資料購入費・ <u>印刷費</u> ・事務費・人件費 |      |                 |
| 支払内容      | 事務所賃貸料(7月分)   |      |                 |
| 支払金額      | ¥109,522  | 按分率  | 90% 計上額 ¥98,569 |
| 按分率の考え方   | 事務所状況等説明書に記載の通り(事務所占用面積と同率)                                   |      |                 |
| 備 考       |   |      |                 |

(領収書は、重ならないように貼付してください。)

山科中央支店  
 02-06-23 41-3041  
 お取引内容 お取引金額  
 お振り込み ¥108,972  
 09:30 0008  
 振込手数料 ¥550 利用料 ¥0  
 京都銀行  
 山科中央支店  
 普通預金 3125299  
 ハウスリート (カ)ニクシヨウリート 様  
 ご依頼人 電話  
 ハヤシ マサキ 様

※裏面のご案内もご覧ください。

清涼ビル2階南側請求書

林正樹事務所

様

令和2年6月15日  
 京都市山科区柳辻草海道町6-9  
 株式会社日商リード ハウスリード  
 076-583-8600

下記の通りご請求申し上げます

|           |      |          |
|-----------|------|----------|
| 税込合計金額    |      | ¥108,972 |
| 内訳        |      |          |
| 賃料        | 7月分  | 76,400   |
| 管理費       | 7月分  | 10,400   |
| 電気代       | 下記期間 | 14,718   |
| 共用電気代     | 下記期間 | 2,000    |
| 共用水道代・維持費 | 7月分  | 2,000    |
| 水道代       | 下記期間 | 3,454    |
|           |      |          |
|           |      |          |
|           |      |          |
| 合計        |      | 108,972  |

電気検針期間令和2年5月1日～令和2年6月1日の間  
 使用量

|       |        |       |        |        |
|-------|--------|-------|--------|--------|
| 前回動力値 | 61,732 | 今回動力値 | 61,772 | 40     |
| 前回電灯値 | 5,616  | 今回電灯値 | 5,908  | 292    |
|       |        | 使用量合計 |        | 332    |
|       |        | 電気代   |        | 14,718 |

\* 電気基本料金(8,400円+使用量(Kwh)×15円)×消費税

水道検針期間平成令和2年4月1日～令和2年6月1日の間  
 使用量

|        |       |        |       |   |
|--------|-------|--------|-------|---|
| 前回メーター | 1,574 | 今回メーター | 1,576 | 3 |
|--------|-------|--------|-------|---|

|        |       |
|--------|-------|
| 上下水道料金 | 3,454 |
|--------|-------|

今月末までに下記口座にお振込頂きますように宜しくお願いいたします

振込先 京都銀行 山科中央支店 普通 3725299

名義 ハウスリード㈱日商リード

第5号の2様式（第7条関係）

政務活動費領収書貼付用紙

|           |   |      |                 |
|-----------|---|------|-----------------|
| 職員氏名(会派名) | 林 正樹  | 整理番号 | H- 4            |
| 費 目       | 調査研究費・研修費・広報広報費・要請陳情等活動費・会議費・資料作成費・資料購入費・ <b>事務所</b> ・事務費・人件費 |      |                 |
| 支払内容      | 事務所賃貸料（8月分）   |      |                 |
| 支払金額      | ¥106,200  | 按分率  | 90% 計上額 ¥95,580 |
| 按分率の考え方   | 事務所状況等説明書に記載の通り（事務所占有面積と同率）                                   |      |                 |
| 備 考       |   |      |                 |

（領収書は、重ならないように貼付してください。）

ご利用明細書

ご利用いただきありがとうございます。  
 万一、誤りございましたら、下記のとおりでございます。  
 どうぞお返事ください。

年 月 日 | 取扱店 | 種別 | 取引番号  
 02-07-16 | [ ] | 42 | 0783

銀行番号 | 支店番号 | □ | □ | □ | □

| お取引内容             | お取引金額              |
|-------------------|--------------------|
| お振り込み             | ¥105,650           |
| 種別   受付番号   お取引番号 | 09:45   0009   [ ] |

ご案内またはお振込内容

振込手数料 ¥550 利用料 ¥0

京都銀行  
 山科中央支店  
 普通預金 3725299  
 ハウスリート (カ) ニクシヨウリート 様

ご依頼人 電話 [ ]  
 ハヤシ マサキ 様

※裏面のご案内もご確認ください。 [ ]

清涼ビル2階南側請求書

林正樹事務所 様

令和2年7月15日  
 京都市山科区樹辻草海道町6-9  
 株式会社日商リード ハウスリード  
 075-583-6600

下記の通りご請求申し上げます

|           |      |          |
|-----------|------|----------|
| 税込合計金額    |      | ¥105,650 |
| 内訳        |      |          |
| 賃料        | 8月分  | 76,400   |
| 管理費       | 8月分  | 10,400   |
| 電気代       | 下記期間 | 14,850   |
| 共用電気代     | 下記期間 | 2,000    |
| 共用水道代・維持費 | 8月分  | 2,000    |
| 水道代       | 下記期間 |          |
|           |      |          |
|           |      |          |
|           |      |          |
| 合計        |      | 105,650  |

電気検針期間令和2年6月1日～令和2年6月29日の間  
 使用量

|       |        |       |        |        |
|-------|--------|-------|--------|--------|
| 前回動力値 | 61,772 | 今回動力値 | 61,859 | 87     |
| 前回電灯値 | 5,908  | 今回電灯値 | 6,161  | 253    |
|       |        | 使用量合計 |        | 340    |
|       |        | 電気代   |        | 14,850 |

\* 電気基本料金(8,400円+使用量(Kwh)×15円)×消費税

水道検針期間平成令和2年6月1日～令和2年8月日の間  
 使用量

|       |       |       |  |
|-------|-------|-------|--|
| 前回メータ | 1,576 | 今回メータ |  |
|-------|-------|-------|--|

上下水道料金

今月末までに下記口座にお振込頂きますように宜しくお願いいたします

振込先 京都銀行 山科中央支店 普通 3725299

名義 ハウスリード株式会社日商リード

第5号の2様式(第7条関係)

政務活動費領収書貼付用紙

|           |   |      |                 |
|-----------|---|------|-----------------|
| 議員氏名(会派名) | 林 正樹  | 整理番号 | H- 5            |
| 費 目       | 調査研究費・研修費・広報広報費・要請陳情等活動費・会議費・資料作成費・資料購入費・ <b>事務所</b> ・事務費・人件費 |      |                 |
| 支払内容      | 事務所賃貸料(9月分)   |      |                 |
| 支払金額      | ¥110,628  | 按分率  | 90% 計上額 ¥99,565 |
| 按分率の考え方   | 事務所状況等説明書に記載の通り(事務所占有面積と同率)                                   |      |                 |
| 備 考       |   |      |                 |

(領収書は、重ならないように貼付してください。)

ご利用明細書

ご利用いただきありがとうございます。  
 万一、ご利用いただきました明細は、下記のとおりでございます。  
 どうぞご確認ください。

年 月 日 取引店 取引番号  
 02-08-24 山科中央支店 114272

取引内容 取引金額  
 お振り込み ¥110,078

振替手数料 ¥550  
 手数料 ¥550  
 利用料 ¥0

山科中央支店  
 普通預金 3725299  
 ハウスリート (カ)ニクシヨウリート 様

ご依頼人 電話  
 ハヤシ マサキ 様

※詳細のご案内もご確認ください。





第5号の2様式(第7条関係)

政務活動費領収書貼付用紙

|           |  |      |                 |
|-----------|--|------|-----------------|
| 議員氏名(会派名) | 林 正樹   | 整理番号 | H- 6            |
| 費 目       | 調査研究費・研修費・広報広報費・要請陳情等活動費・会議費・資料作成費・資料購入費・ <b>事務所費</b> ・事務費・人件費 |      |                 |
| 支払内容      | 事務所賃貸料(10月分)   |      |                 |
| 支払金額      | ¥108,774   | 按分率  | 90% 計上額 ¥97,896 |
| 按分率の考え方   | 事務所状況等説明書に記載の通り(事務所占有面積と同率)                                    |      |                 |
| 備 考       |  |      |                 |

(領収書は、重ならないように貼付してください。)

ご利用明細書

ご利用いただいた日 振りがけでございます。  
 万一に誤りございましたら、下記のとおりでございます。  
 どうぞお察しください。

年 月 日 取扱店 通帳 取引番号  
 02-09-15 [ ] 43 2351

銀行番号 支店番号 [ ] 番 号

---

お取引内容 | お取引金額

お振り込み | ¥108,224

納 期 | 受付番号 | お取引番号

10:42 0013

ご利用料はお客様負担

振込手数料 ¥550 利用料 ¥0

京都銀行  
 川科中央支店  
 普通預金 3725299

ハウスリート (カ) ユウリート 様

ご依頼人 電話 [ ]  
 ハヤシ マサキ 様

※裏面のご案内もご覧ください。 [ ]

清涼ビル2階南側請求書

林正樹事務所 様

令和2年9月15日  
 京都市山科区柳辻草海道町6-8  
 株式会社日商リード ハウスリード  
 075-583-6600

下記の通りご請求申し上げます

|           |      |          |
|-----------|------|----------|
| 税込合計金額    |      | ¥108,224 |
| 内訳        |      |          |
| 賃料        | 10月分 | 76,400   |
| 管理費       | 10月分 | 10,400   |
| 電気代       | 下記期間 | 17,424   |
| 共用電気代     | 下記期間 | 2,000    |
| 共用水道代・維持費 | 10月分 | 2,000    |
| 水道代       | 下記期間 |          |
|           |      |          |
|           |      |          |
|           |      |          |
| 合計        |      | 108,224  |

電気検針期間令和2年7月30日～令和2年8月28日の間  
 使用量

|       |        |       |        |        |
|-------|--------|-------|--------|--------|
| 前回動力値 | 61,971 | 今回動力値 | 62,225 | 254    |
| 前回電灯値 | 6,448  | 今回電灯値 | 6,690  | 242    |
|       |        | 使用量合計 |        | 496    |
|       |        | 電気代   |        | 17,424 |

\* 電気基本料金(8,400円+使用量(Kwh)×15円)×消費税

水道検針期間平成令和2年7月30日～令和2年9月 日の間  
 使用量

|        |       |        |  |
|--------|-------|--------|--|
| 前回メーター | 1,578 | 今回メーター |  |
|--------|-------|--------|--|

上下水道料金

今月末までに下記口座にお振込頂きますように宜しくお願いいたします

振込先 京都銀行 山科中央支店 普通 3725299

名義 ハウスリード㈱日商リード

第5号の2様式(第7条関係)

政務活動費領収書貼付用紙

|           |   |      |                 |
|-----------|---|------|-----------------|
| 職員氏名(会派名) | 林 正樹  | 整理番号 | H- 7            |
| 費 目       | 調査研究費・研修費・広報広報費・要請陳情等活動費・会議費・資料作成費・資料購入費・ <b>運送費</b> ・事務費・人件費 |      |                 |
| 支払内容      | 事務所賃貸料(11月分)  |      |                 |
| 支払金額      | ¥110,166  | 按分率  | 90% 計上額 ¥99,149 |
| 按分率の考え方   | 事務所状況等説明書に記載の通り(事務所占有面積と同率)                                   |      |                 |
| 備 考       |   |      |                 |

(領収書は、重ならないように貼付してください。)

02月10日 領収書

※ご利用いただき、ありがとうございます。  
 ただし、ご利用いただきました明細は、下記のとおりでございます。  
 どうぞお確かめください。

年 月 日 取引店 通帳 取引番号  
 02-10-26 振京山 44 4279  
 銀行番号 支店番号 □ 振 寄 号

お取引内容 お取引金額  
 振込 振り込み ¥109,616  
 種 別 受付番号 振込 振込 振込

12:03 0073  
ご案内またはお振込内容  
 振込手数料 ¥550 利用料 ¥0  
 振京山 科中央支店  
 通預金 3725299  
 ハウスリート (分) ニッソウリート 様

ご依頼人 電話  
 ハヤシ マサキ 様

※裏面のご案内もご確認ください。

**清涼ビル2階南側請求書**

林正樹事務所 様

令和2年10月15日  
 京都市山科区柳辻草海道町6-9  
 株式会社日商リード ハウスリード  
 075-583-6600

下記の通りご請求申し上げます

|               |      |                 |
|---------------|------|-----------------|
| <b>税込合計金額</b> |      | <b>¥109,616</b> |
| 内訳            |      |                 |
| 賃料            | 11月分 | 76,400          |
| 管理費           | 11月分 | 10,400          |
| 電気代           | 下記期間 | 15,362          |
| 共用電気代         | 下記期間 | 2,000           |
| 共用水道代・維持費     | 11月分 | 2,000           |
| 水道代           | 下記期間 | 3,454           |
|               |      |                 |
|               |      |                 |
|               |      |                 |
| 合計            |      | 109,616         |

電気検針期間令和2年8月28日～令和2年9月30日の間  
 使用量

|       |        |       |        |     |
|-------|--------|-------|--------|-----|
| 前回動力値 | 62,225 | 今回動力値 | 62,345 | 120 |
| 前回電灯値 | 6,690  | 今回電灯値 | 6,941  | 251 |
|       |        | 使用量合計 | 371    |     |
|       |        | 電気代   | 15,362 |     |

\* 電気基本料金(8,400円+使用量(Kwh)×15円)×消費税

水道検針期間平成令和2年7月30日～令和2年9月30日の間  
 使用量

|       |       |       |       |   |
|-------|-------|-------|-------|---|
| 前回メータ | 1,578 | 今回メータ | 1,579 | 1 |
|-------|-------|-------|-------|---|

|        |       |
|--------|-------|
| 上下水道料金 | 3,454 |
|--------|-------|

今月末までに下記口座にお振込頂きますようにお願いいたします

振込先 京都銀行 山科中央支店 普通 3725299

名義 ハウスリード(株)日商リード

第5号の2様式 (第7条関係)

政務活動費領収書貼付用紙

|           |   |      |                 |
|-----------|---|------|-----------------|
| 議員氏名(会派名) | 林 正樹  | 整理番号 | H- 8            |
| 費 目       | 調査研究費・研修費・広報広報費・要請陳情等活動費・会議費・資料作成費・資料購入費・ <del>図書費</del> ・事務費・人件費 |      |                 |
| 支払内容      | 事務所賃貸料 (12月分)   |      |                 |
| 支払金額      | ¥104,649  | 按分率  | 90% 計上額 ¥94,184 |
| 按分率の考え方   | 事務所状況等説明書に記載の通り (事務所占用面積と同率)                                      |      |                 |
| 備 考       |   |      |                 |

(領収書は、重ならないように貼付してください。)

年 月 日 取扱店 取引番号  
 02-11-17 41 2285  
 取引番号 支店番号 口座番号

お取引内容  
 お振り込み ¥104,099  
 取引(票)番号 お取引番号  
 13:03 0019

この内訳は以下のとおり  
 振込手数料 ¥550 利用料 ¥0  
 京新銀行  
 山口中央支店  
 普通預金 3725299  
 ハウスリート (カ) ニッショウリート 様

ご依頼人 電話  
 ハヤシ マサキ 様

※裏面のご案内もご覧ください。

**清涼ビル2階南側請求書**

林正樹事務所 様

令和2年11月15日  
京都市山科区柳辻草海道町6-9  
株式会社日商リード ハウスリード  
075-583-6600

下記の通りご請求申し上げます

|               |      |                 |
|---------------|------|-----------------|
| <b>税込合計金額</b> |      | <b>¥104,099</b> |
| 内訳            |      |                 |
| 賃料            | 12月分 | 76,400          |
| 管理費           | 12月分 | 10,400          |
| 電気代           | 下記期間 | 13,299          |
| 共用電気代         | 下記期間 | 2,000           |
| 共用水道代・維持費     | 12月分 | 2,000           |
| 水道代           | 下記期間 |                 |
|               |      |                 |
|               |      |                 |
|               |      |                 |
| <b>合計</b>     |      | <b>104,099</b>  |

電気検針期間令和2年9月30日～令和2年10月30日の間  
使用量

|       |        |       |        |        |
|-------|--------|-------|--------|--------|
| 前回動力値 | 62,345 | 今回動力値 | 62,377 | 32     |
| 前回電灯値 | 6,941  | 今回電灯値 | 7,155  | 214    |
|       |        | 使用量合計 |        | 246    |
|       |        | 電気代   |        | 13,299 |

\*電気基本料金(8,400円+使用量(Kwh)×15円)×消費税

水道検針期間平成令和2年9月30日～令和2年11月 日の間  
使用量

|        |       |        |       |
|--------|-------|--------|-------|
| 前回メーター | 1,578 | 今回メーター | 1,578 |
|--------|-------|--------|-------|

上下水道料金

今月末までに下記口座にお振込頂きますように宜しくお願いいたします

振込先 京都銀行 山科中央支店 普通 3725299

名義 ハウスリード㈱日商リード

第5号の2様式(第7条関係)

政務活動費領収書貼付用紙

|           |   |     |      |      |         |
|-----------|---|-----|------|------|---------|
| 議員氏名(会派名) | 林 正樹  |     | 整理番号 | H- 9 |         |
| 費 目       | 調査研究費・研修費・広報広報費・要請陳情等活動費・会議費・資料作成費・資料購入費・ <del>印刷費</del> ・事務費・人件費 |     |      |      |         |
| 支払内容      | 事務所賃貸料(1月分)   |     |      |      |         |
| 支払金額      | ¥108,582  | 按分率 | 90%  | 計上額  | ¥97,723 |
| 按分率の考え方   | 事務所状況等説明書に記載の通り(事務所占用面積と同率)                                       |     |      |      |         |
| 備 考       |   |     |      |      |         |

(領収書は、重ならないように貼付してください。)

年月日 02-12-14  
 取扱店 42  
 取引番号 4316  
 振込手数料 ¥550  
 振込金額 ¥108,032  
 振込先 京都銀行 山梨中央支店  
 口座種別 普通預金 3725299  
 ハウスリート (カ) ニッショウリート 様  
 ご依頼人 電話  
 カシ マサキ 様

※裏面のご案内もご覧ください。



清涼ビル2階南側請求書

林正樹事務所 様

令和2年12月11日  
京都市山科区柳辻草海道町6-9  
株式会社日商リード ハウスリード  
075-583-6600

下記の通りご請求申し上げます

|           |      |          |
|-----------|------|----------|
| 税込合計金額    |      | ¥108,032 |
| 内訳        |      |          |
| 賃料        | 1月分  | 76,400   |
| 管理費       | 1月分  | 10,400   |
| 電気代       | 下記期間 | 13,778   |
| 共用電気代     | 下記期間 | 2,000    |
| 共用水道代・維持費 | 1月分  | 2,000    |
| 水道代       | 下記期間 | 3,454    |
|           |      |          |
|           |      |          |
|           |      |          |
| 合計        |      | 108,032  |

電気検針期間令和2年10月30日～令和2年11月27日の間  
使用量

|       |        |       |        |     |
|-------|--------|-------|--------|-----|
| 前回動力値 | 62,377 | 今回動力値 | 62,470 | 93  |
| 前回電灯値 | 7,155  | 今回電灯値 | 7,337  | 182 |
| 使用量合計 |        |       | 275    |     |
| 電気代   |        |       | 13,778 |     |

\*電気基本料金(8,400円+使用量(Kwh)×15円)×消費税

水道検針期間平成令和2年9月30日～令和2年11月27日の間  
使用量

|       |       |       |       |   |
|-------|-------|-------|-------|---|
| 前回メータ | 1,579 | 今回メータ | 1,581 | 2 |
|-------|-------|-------|-------|---|

上下水道料金 3,454

今月末までに下記口座にお振込頂きますように宜しくお願いいたします

振込先 京都銀行 山科中央支店 普通 3725299

名義 ハウスリード隣日商リード

第5号の2様式(第7条関係)

政務活動費領収書貼付用紙

|           |  |      |                 |
|-----------|--|------|-----------------|
| 職員氏名(会派名) | 林 正樹   | 整理番号 | H- 10           |
| 費 目       | 調査研究費・研修費・広報広報費・更替旅費等活動費・会議費・資料作成費・資料購入費・ <del>事務所費</del> ・事務費・人件費 |      |                 |
| 支払内容      | 事務所賃貸料(2月分)  |      |                 |
| 支払金額      | ¥107,174   | 按分率  | 90% 計上額 ¥96,456 |
| 按分率の考え方   | 事務所状況等説明書に記載の通り(事務所占用面積と同率)  |      |                 |
| 備 考       |  |      |                 |

(領収書は、重ならないように貼付してください。)

ハヤシ マツキ 様

誠にありがとうございました。ありがとうございます。  
ただし、ご利用いただきました明細は、下記のとおりでございます。  
どうぞお確かめください。

年 月 日      取組店 番号 取引番号  
03-01-12      [ ] 42 0182

銀行番号、支店番号、口座番号

---

お取引内容      お取引金額  
お振り込み      ¥106,624

時間 受付番号      お取引履歴番号  
13:54 0035      [ ]

ご案内またはお振込内容  
振込手数料 ¥550 利用料 ¥0  
銀行 料中央支店  
普通預金 3725299  
ハウスリート (カ)ニクシヨウリート 様

ご依頼人 電話 [ ]  
ハヤシ マツキ 様

※裏面のご案内もご確認ください。 [ ]

清涼ビル2階南側請求書

林正樹事務所

様

令和3年1月13日  
京都市山科区樹辻草海道町6-9  
株式会社日商リード ハウスリード  
075-583-6600

下記の通りご請求申し上げます

|               |      |                 |
|---------------|------|-----------------|
| <b>税込合計金額</b> |      | <b>¥106,624</b> |
| 内訳            |      |                 |
| 賃料            | 2月分  | 76,400          |
| 管理費           | 2月分  | 10,400          |
| 電気代           | 下記期間 | 15,824          |
| 共用電気代         | 下記期間 | 2,000           |
| 共用水道代・維持費     | 2月分  | 2,000           |
| 水道代           | 下記期間 |                 |
|               |      |                 |
|               |      |                 |
|               |      |                 |
| <b>合計</b>     |      | <b>106,624</b>  |

電気検針期間令和2年11月27日～令和2年12月26日の間  
使用量

|       |        |       |        |        |
|-------|--------|-------|--------|--------|
| 前回動力値 | 62,470 | 今回動力値 | 62,658 | 188    |
| 前回電灯値 | 7,337  | 今回電灯値 | 7,548  | 211    |
|       |        | 使用量合計 |        | 399    |
|       |        | 電気代   |        | 15,824 |

\*電気基本料金(8,400円+使用量(Kwh)×16円)×消費税

水道検針期間平成令和2年11月27日～令和3年1月27日の間  
使用量

|        |       |        |   |   |
|--------|-------|--------|---|---|
| 前回メーター | 1,581 | 今回メーター | 0 | 0 |
|--------|-------|--------|---|---|

上下水道料金 0

今月末までに下記口座にお振込頂きますように宜しくお願いいたします

振込先 京都銀行 山科中央支店 普通 3725299

名義 ハウスリード株式会社日商リード

第5号の2様式 (第7条関係)

政務活動費領収書貼付用紙

|           |   |      |                  |
|-----------|---|------|------------------|
| 職員氏名(会派名) | 林 正樹  | 整理番号 | H- 11            |
| 費 目       | 調査研究費・研修費・広報費・要請陳情等活動費・会費・資料作成費・資料購入費・ <b>事務所費</b> ・事務費・人件費 |      |                  |
| 支払内容      | 事務所賃貸料 (3月分)  |      |                  |
| 支払金額      | ¥114,967  | 按分率  | 90% 計上額 ¥103,470 |
| 按分率の考え方   | 事務所状況等説明書に記載の通り (事務所占有面積と同率)                                |      |                  |
| 備 考       |   |      |                  |

(領収書は、重ならないように貼付してください。)

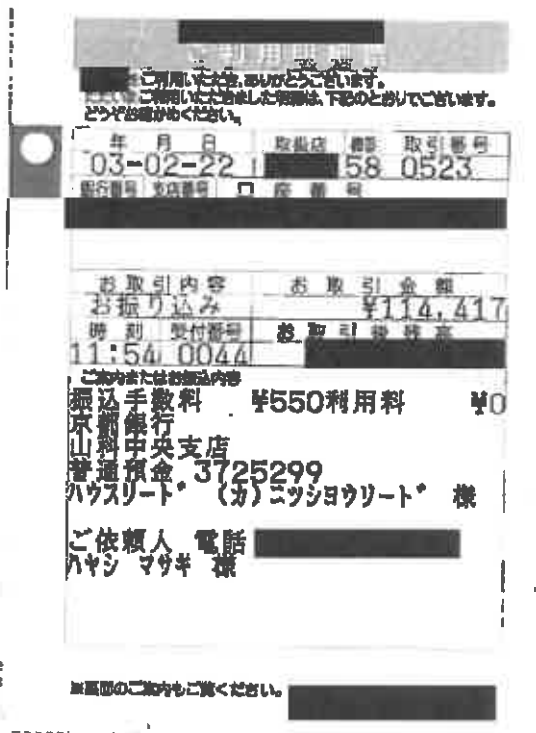

清涼ビル2階南側請求書

林正樹事務所

様

令和3年2月15日  
 京都市山科区御辻草海道町8-9  
 株式会社日商リード ハウスリード  
 075-583-6600

下記の通りご請求申し上げます

|               |      |                 |
|---------------|------|-----------------|
| <b>税込合計金額</b> |      | <b>¥114,417</b> |
| 内訳            |      |                 |
| 賃料            | 3月分  | 76,400          |
| 管理費           | 3月分  | 10,400          |
| 電気代           | 下記期間 | 20,163          |
| 共用電気代         | 下記期間 | 2,000           |
| 共用水道代・維持費     | 3月分  | 2,000           |
| 水道代           | 下記期間 | 3,454           |
|               |      |                 |
|               |      |                 |
|               |      |                 |
| 合計            |      | 114,417         |

電気検針期間令和2年12月26日～令和3年1月28日の間  
 使用量

|       |        |       |        |        |
|-------|--------|-------|--------|--------|
| 前回動力値 | 62,658 | 今回動力値 | 63,024 | 366    |
| 前回電灯値 | 7,548  | 今回電灯値 | 7,844  | 296    |
|       |        |       | 使用量合計  | 662    |
|       |        |       | 電気代    | 20,163 |

\* 電気基本料金(8,400円+使用量(Kwh)×15円)×消費税

水道検針期間平成令和2年11月27日～令和3年1月28日の間  
 使用量

|        |       |        |       |   |
|--------|-------|--------|-------|---|
| 前回メーター | 1,581 | 今回メーター | 1,582 | 1 |
|--------|-------|--------|-------|---|

|        |       |
|--------|-------|
| 上下水道料金 | 3,454 |
|--------|-------|

今月末までに下記口座にお振込頂きますように宜しくお願いいたします

振込先 京都銀行 山科中央支店 普通 3725299

名義 ハウスリード(株)日商リード

第5号の2様式（第7条関係）

政務活動費領収書貼付用紙

|           |   |      |                 |
|-----------|---|------|-----------------|
| 議員氏名(会派名) | 林 正樹  | 整理番号 | H- 12           |
| 費 目       | 調査研究費・研修費・広報広報費・要請応答等活動費・会議費・資料作成費・資料購入費・ <b>事務所賃料</b> ・事務費・人件費 |      |                 |
| 支 払 内 容   | 事務所賃貸料（4月分）   |      |                 |
| 支 払 金 額   | ¥109,236  | 按分率  | 90% 計上額 ¥98,312 |
| 按分率の考え方   | 事務所状況等説明書に記載の通り（事務所占有面積と同率）                                     |      |                 |
| 備 考       |   |      |                 |

（領収書は、重ならないように貼付してください。）

お取引内容  
 お振り込み  
 振込手数料 ¥550 利用料 ¥0  
 振込金額 ¥108,686  
 振込時刻 11:40 0024  
 振込先 山梨中央支店  
 普通預金 3725299  
 ハウスリート（カ）ニッショウリート様  
 ご依頼人 電話  
 ハヤシ マサキ 様

※裏面のご案内もご覧ください。

清涼ビル2階南側請求書

林正樹事務所 様

令和3年3月15日  
 京都市山科区柳辻草海道町6-9  
 株式会社日商リード ハウスリード  
 075-583-6600

下記の通りご請求申し上げます

|           |      |          |
|-----------|------|----------|
| 税込合計金額    |      | ¥108,686 |
| 内訳        |      |          |
| 賃料        | 4月分  | 76,400   |
| 管理費       | 4月分  | 10,400   |
| 電気代       | 下記期間 | 17,886   |
| 共用電気代     | 下記期間 | 2,000    |
| 共用水道代・維持費 | 4月分  | 2,000    |
| 水道代       | 下記期間 |          |
|           |      |          |
|           |      |          |
|           |      |          |
| 合計        |      | 108,686  |

電気検計期間令和3年1月28日～令和3年2月26日の間  
 使用量

|       |        |       |        |        |
|-------|--------|-------|--------|--------|
| 前回動力値 | 63,024 | 今回動力値 | 63,274 | 250    |
| 前回電灯値 | 7,844  | 今回電灯値 | 8,118  | 274    |
|       |        | 使用量合計 |        | 524    |
|       |        | 電気代   |        | 17,886 |

\* 電気基本料金(8,400円+使用量(Kwh)×16円)×消費税

水道検計期間平成令和3年1月28日～令和3年3月28日の間  
 使用量

|       |       |       |       |
|-------|-------|-------|-------|
| 前回メータ | 1,582 | 今回メータ | 1,582 |
|-------|-------|-------|-------|

上下水道料金

今月末までに下記口座にお振込頂きますように宜しくお願いいたします

振込先 京都銀行 山科中央支店 普通 3725299

名義 ハウスリード株式会社

事 務 費



# パフォーマンス契約書

締結日 2020年 3月 9日

甲と乙とは、この契約に記載される乙製造にかかる複写機・複合機（以下、「機械」といいます）の「パフォーマンス契約」に関して次の通り契約を締結し、この契約成立の証として本書2通を作成の上、甲乙各1通ずつ保持します。

(甲)

住所 〒507-8160 京都市山科区柳辻東浦町7-5  
 会社名 (氏名) 林 正樹事務所  
 林 正 樹

(乙) 住所 東京都大田区中馬込一丁目8番6号  
 会社名 株式会社リコー

(乙の代理人)

住所 〒612-8441 京都市伏見区竹田西内堀町1-8  
 会社名 (氏名) 株式会社三井田商  
 代表取締役 井上 智之

(印)

## 別表(1) 料金表

### 1. 「パフォーマンスチャージ」(1ヵ月当りの料金)

下記、(1)と(2)のどちらか高い金額を、月額料金とします。

(1) 基本料金 1,070円

### (2) カウント料金

<1カウントの料金>

#### 1) フルカラーコピー

|    |              |            |       |
|----|--------------|------------|-------|
| イ) | 1 ~          | 1,000カウント迄 | 16.4円 |
| ロ) | 1,001 ~      | 3,000カウント迄 | 14.0円 |
| ハ) | 3,001カウント 以上 |            | 11.9円 |

#### 2) モノカラー総出力

|    |              |            |      |
|----|--------------|------------|------|
| イ) | 1 ~          | 500カウント迄   | 3.5円 |
| ロ) | 501 ~        | 1,000カウント迄 | 2.9円 |
| ハ) | 1,001カウント 以上 |            | 2.0円 |

#### 3) フルカラープリント

|    |              |            |       |
|----|--------------|------------|-------|
| イ) | 1 ~          | 1,000カウント迄 | 13.9円 |
| ロ) | 1,001 ~      | 3,000カウント迄 | 11.9円 |
| ハ) | 3,001カウント 以上 |            | 10.8円 |

### 2. 「カウント料金の算出方法」

#### (1) 算出方法

カウント料金は、機械1台毎の各モードの料金の合計額となります。

各モードの料金は、次号の方法により確認された月間の使用カウント数値に応じて、料金表中の各レンジ単価をそれぞれ乗じ、各レンジの金額を合計して算出します。

#### (2) カウント数の計算方法

##### ① フルカラーコピーモード

フルカラーカウンターにより検計した数値から、③のフルカラープリントカウンターにより検計された数値を控除します。

なお、テスト・不良出力分として、使用カウント数から1%を控除します。

##### ② モノカラーモード(モノカラー総出力)

モノカラーカウンターにより検計します。なお、テスト・不良出力分として、使用カウント数から1%を控除します。

##### ③ フルカラープリントモード

フルカラープリントカウンターにより検計します。なお、テスト・不良出力分として、使用カウント数から1%を控除します。

#### (3) その他

##### ① 開始時のカウント数値

「機械」の使用開始前に、乙が確認したカウント数値を開始時のカウント数値とします。

##### ② カウンターの確認日

別表(2)に定めた毎月所定のカウンター確認基準日に使用カウント数値の確認を行います。

ただし、甲乙の営業日等の事情により、実際の確認日は前後する場合があります。

##### ③ カウンターの進み方

カウンターは、出力(コピー・ファクス・プリンター等の出力含む)1面毎に使用されたカウンターが1カウント進みます。両面出力の場合は、1両面出力毎に使用されたカウンターが2カウント進みます。

##### ④ トナー料金

別表(2)においてトナー有と記載されている場合、トナー料金はパフォーマンスチャージに含まれます。

⑤ その他

パフォーマンス開始時において、カウント開始日(別表(2)の納入日)から所定のカウンター稼働基準日までの期間が、1ヶ月に満たない場合、またパフォーマンスの終了時において、最終カウンター稼働基準日の翌日から終了日迄の期間が、1ヶ月に満たない場合、この期間の「パフォーマンスチャージ」は、乙の定める方法により計算されるものとします。

以上

別表(2) 機種/設置場所

|                               |                                      |          |            |
|-------------------------------|--------------------------------------|----------|------------|
| 機種名 IMC3000 (301C)            |                                      |          |            |
| 設置場所<br>京都市山科区栂辻東浦町7-5 清涼ビル2F |                                      |          |            |
| 初回納入日<br>2020年3月6日            | カウンター稼働基準日<br>① 10日 2:15日 3:20日 4:末日 | サービス実施会社 |            |
| 納入日<br>2020年3月6日              | トナー込有無                               | 有        | 株式会社 三井田商事 |
| 料金変更日<br>年 月 日                | リモートサービス有無                           | ④ 無      |            |

《社内使用欄(納品時追記)》

機番  
636229

※開始時カウンターは、新規納入・再納入の場合のみ記入

|              |                    |  |  |  |  |  |  |  |  |   |
|--------------|--------------------|--|--|--|--|--|--|--|--|---|
| 開始時<br>カウンター | フルカラートータル<br>カウンター |  |  |  |  |  |  |  |  | 0 |
|              | モノカラートータル<br>カウンター |  |  |  |  |  |  |  |  | 0 |
|              | フルカラープリント<br>カウンター |  |  |  |  |  |  |  |  | 0 |

第5号の2様式(第7条関係)

政務活動費領収書貼付用紙

|           |  |      |      |       |         |
|-----------|--|------|------|-------|---------|
| 議員氏名(会派名) | 林 正 樹  | 整理番号 | I- 1 |       |         |
| 費 目       | 調査研究費・研修費・広報広報費・要請陳情等活動費・会議費・資料作成費・資料購入費・事務所費・ <u>印刷費</u> ・人件費 |      |      |       |         |
| 支 払 内 容   | コピー機カウンター(4月分)   |      |      |       |         |
| 支 払 金 額   | ¥12,023  | 按分率  | 90%  | 計 上 額 | ¥10,820 |
| 按分率の考え方   | 事務所状況等説明書に記載の通り(事務所占用面積と同率)                                    |      |      |       |         |
| 備 考       |  |      |      |       |         |

(領収書は、重ならないように貼付してください。)

ご利用のお願い  
 本領収書をご利用いただき、ありがとうございます。  
 本領収書をご利用いただきました場合は、下記のとおりでございます。  
 どうぞお返事がください。

年 月 日 02-04-24 取引番号 61 1019  
 発行番号 支店番号 口座番号

お取引内容 振込手数料 ¥330 利用料 ¥0  
 お振り込み 三井UFJ銀行 伏見支店  
 普通預金 4364593  
 〆) ミツイ・ショウジ 様

お取引金額 ¥11,693  
 振込手数料 ¥330  
 利用料 ¥0

12:31 0053  
 ご案内またはお返込内容

ご依頼人 電話 00086400  
 ハヤシ・マサキ シムシヨ 様

※裏面のご案内もご覧ください。



〒607-8160  
山科区柳辻東浦町7-5  
清涼ビル2F

納品書

No. 01411752  
2020/04/20

林 正樹 事務所 御中

(00086400)

指定CD

| 機種              | 機番     | 今回カウンタ |     |     | 前回カウンタ |    |    |
|-----------------|--------|--------|-----|-----|--------|----|----|
|                 |        | MC     | FC  | CP  | MC     | FC | CP |
| RICOH IM C3000F | 636229 | 1331   | 553 | 549 | 0      | 0  | 0  |

| 御請求内容             | 枚数     | 単価・率    | 金額       |
|-------------------|--------|---------|----------|
| モノカラー控除後%         | 1317 枚 | 1 %     |          |
| 1 - 500 /枚        | 500 枚  | 2.5000  | 1,250.0  |
| 501 - 1000 /枚     | 500 枚  | 2.3000  | 1,150.0  |
| 1001 - 9999999 /枚 | 317 枚  | 2.0000  | 634.0    |
| フルカラー控除後%         | 3 枚    | 1 %     |          |
| 1 - 1000 /枚       | 3 枚    | 16.4000 | 49.2     |
| CP 控除後%           | 543 枚  | 1 %     |          |
| 1 - 1000 /枚       | 543 枚  | 13.9000 | 7,547.7  |
| モノクロ 使用枚数         | 1331 枚 | 控除      | -14 枚    |
| カラー 使用枚数          | 4 枚    | 控除      | -1 枚     |
| CP 使用枚数           | 549 枚  | 控除      | -6 枚     |
| 明細合計              |        |         | 10,630   |
| 消費税及び地方消費税        | 10 %   |         | 1,063 円  |
| 御請求額              |        |         | 11,693 円 |

お振込いただき  
ます時には 00086400 パシオキジム

と太枠の金額を御記入下さい。



〒612-8447 京都府伏見区竹田西  
〒620-0866 京都府山科区土師宮町2丁目  
〒525-0050 大阪府岸和田市南草津2丁目7番16

TEL 075-622-6611  
TEL 0773-27-4411  
TEL 077-598-1611

三菱UFJ銀行 伏見支店 普通 4964593  
京都銀行 下鳥羽支店 普通 3031080  
滋賀銀行 京都南支店 普通 016190  
滋賀銀行 守山北支店 普通 81708  
郵便振替口座 京都 01070-7-31488  
口座名義 (株)三井田商事  
カナ カ) ミツイダシヨウジ

第5号の2様式(第7条関係)

政務活動費領収書貼付用紙

|           |  |      |                |
|-----------|--|------|----------------|
| 議員氏名(会派名) | 林 正樹   | 整理番号 | I- 2           |
| 費 目       | 調査研究費・研修費・広報広報費・要請陳情等活動費・会議費・資料作成費・資料購入費・事務所費・ <b>印刷費</b> ・人件費 |      |                |
| 支払内容      | 通信費(電話・FAX料金)  |      |                |
| 支払金額      | ¥9,240   | 按分率  | 90% 計上額 ¥8,316 |
| 按分率の考え方   | 事務所状況等説明書に記載の通り(事務所占用面積と同率)                                    |      |                |
| 備 考       |  |      |                |

(領収書は、重ならないように貼付してください。)

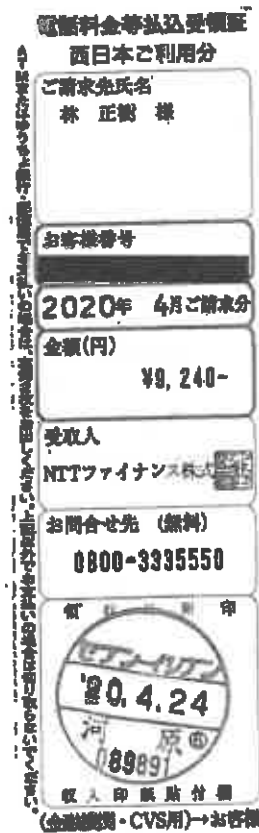

請求書 (西日本ご利用分)

807-8160  
京都市山科区柳辻東清町7-5

山本ビル 2階 1号  
林 正樹 様



020042101046530129

郵便区内特別



09179



NTTファイナンス株式会社  
〒108-0075 東京都港区港南1-2-70

発行年月日 2020年 4月17日発行  
発行会社 NTTファイナンス株式会社  
料金センター  
お問合せ先 0800-3335550 (無料)  
【受付先】  
〒636 大阪市東淀川区東之宮1-6  
-0025 -111 NCC東の宮ビル7F  
社用コード M2002111006 09179 09108 00 J  
81 800000 1 0 20040301J

日頃、NTTファイナンスをご利用いただきまして誠にありがとうございます。

下記の料金を請求させていただきますので、内容を十分ご確認のうえ、お支払い期限までに裏面記載の場所でお支払いをお願いします。( 1 / 3ページ)

| お客様ご請求番号<br>(BILLING NUMBER)<br>お客様番号<br>(CUSTOMER NUMBER) | 請求年月<br>(MONTH OF ISSUE) | ご請求金額<br>(TOTAL AMOUNT) | お支払期限<br>(DUE DATE) |
|--|--------------------------|-------------------------|---------------------|
| 4605-0127-87865  | 2020年 4月ご請求分             | 9,240円                  | 2020年 4月30日(木)      |

【NTTファイナンスからのお知らせ】

\*\*\* NTTグループ各社ご請求金額 \*\*\*

NTT西日本分ご請求額 7,920円  
NTTファイナンス分ご請求額 1,320円  
(合計) 9,240円 詳細については、「ご請求内訳」をご覧ください。

\*\*\* NTTファイナンスからのお知らせ \*\*\*

奇数月のご請求額が5,000円未満の場合は、翌月分の偶数月に2ヶ月まとめてご請求しております。  
各月の料金は「ご請求内訳」をご覧ください。  
※複数回線まとめてのご請求や、料金回収代行サービスをご利用の場合等は、毎月ご請求しております。

\*\*\* NTT西日本からのお知らせ \*\*\*

フレッツ光の割引サービス(光もともと割、Web光もともと割、どんと割、どんと学割、光はじめ割)は割引契約期間満了時に契約が自動延伸されます。自動延伸をご希望されない場合はNTT西日本へご連絡が必要です。  
割引適用期間中(自動延伸後を含む)に本割引サービスを解約された場合、解約金が発生する場合があります。  
なお、割引適用期間の満了月とその翌月に解約した場合には解約金は発生いたしません。  
詳しくはNTT西日本フレッツ公式サイト [http://flets-w.com/wari/] でご確認ください。

↓下の部分を切り取り、当社指定のコンビニエンスストア、金融機関、ゆうちょ銀行・郵便局、ドコモショップへ払い込みをお願いします。  
Cut off the slip below and use it when paying the charges at one of our designated convenience stores, a financial institution, a post office, a docomo shop.

|                           |              |                        |              |
|---------------------------|--------------|------------------------|--------------|
| お客様請求番号<br>BILLING NUMBER | 00-5979-1687 | 請求年月<br>MONTH OF ISSUE | 2020年 4月ご請求分 |
|---------------------------|--------------|------------------------|--------------|

**ご請求内訳** (お客様番号 XXXXXXXXXX)

| 内訳項目<br>CHARGE BREAKDOWN BY CATEGORY (YEN) | 金額(円) | 内訳金額(円)<br>AMOUNT (YEN) | 請求内訳等詳細<br>DETAILS OF CHARGE BREAKDOWN                               | 税区分<br>TAX |
|--|-------|-------------------------|--|------------|
| ◆00-5979-1687<br>◇NTT西日本ご利用分               | 7,920 | 5,400                   |  |            |
|  |       | -430                    | フレッツ 光ネクスト P 単利用料<br>3月 1日~ 3月31日                                    | 合 算        |
|  |       | 1,020                   | フレッツ・あつと割引<br>3月 1日~ 3月31日   | 合 算        |
|  |       | 480                     | ひかり電話A (エース) 定額料1<br>3月 1日~ 3月31日 電話番号<br>は076-688-6166              | 合 算        |
|  |       | 100                     | ひかり電話A (エース) 定額料2<br>3月 1日~ 3月31日 ひかり電<br>話A使用料は本料金と定額料1の合計で<br>す。   | 合 算        |
|  |       | 200                     | ひかり電話対応機器使用料<br>3月 1日~ 3月31日   | 合 算        |
|  |       | 100                     | 複数チャンネル使用料<br>3月 1日~ 3月31日   | 合 算        |
|  |       | 40                      | 遠隔番号使用料<br>3月 1日~ 3月31日  | 合 算        |
|  |       | -40                     | ひかり電話 (通話料)<br>3月 1日~ 3月31日 翌月への<br>繰越額は480円です。                      | 合 算        |
|  |       | 176                     | ひかり電話A (エース) 定額料分通話<br>3月 1日~ 3月31日 ひかり電<br>話A使用料に含み、通話料から減算し<br>ます。 | 合 算        |
|  |       | 4                       | ひかり電話 (携帯電話等への通話料)<br>3月 1日~ 3月31日                                   | 合 算        |
|  |       | 100                     | ユニバーサルサービス料<br>3月 1日~ 3月31日 2番号分<br>のご請求となります。                       | 合 算        |
|  |       | 50                      | 発行手数料<br>本請求書等の発行にかかる各種費用に<br>なります。                                  | 合 算        |
|  |       | 720                     | 収納手数料<br>本請求をコンビニエンスストア・各種金<br>庫等でお支払いいただく場合の手数料<br>です。              | 合 算        |
| ◇NTT西日本分 (小計)                              | 7,920 | 7,920                   | 請求費率相当額 (合計)<br>合算表示の料金合計×10%  |            |

\*\*\*NTT西日本からのお知らせ\*\*\*

※電話のご注文・お問合せは「116」へ (無料) / 携帯電話からは0800-2000116へ (無料)

※電話の故障は「119」へ (無料) / 携帯電話からは0120-444118へ (無料)

※フレッツ・ひかり電話: 0120-116116へ (無料) / 故障: 0120-248995へ (無料)

※弊社分請求額のうち、料金回収代行分は、NTTファイナンスへ請求事務を委託しています。

\*\*\*ユニバーサルサービス料について\*\*\*

ユニバーサルサービス料は、あくまで日本全国においてユニバーサルサービス (NTT西日本の加入契約等) の提供を確保するためにご負担いただく料金です。なお、各前払入電帳簿の添付紙裏から1番号あたりの費用 (番号単価) が公表されています。

N20021111006 09178 09108 00



|                            |              |                        |              |
|----------------------------|--------------|------------------------|--------------|
| お客様ご請求番号<br>BILLING NUMBER | 00-5979-1687 | 請求年月<br>MONTH OF ISSUE | 2020年 4月ご請求分 |
|----------------------------|--------------|------------------------|--------------|

**ご請求内訳** (お客様番号 ██████████ )

\* 0 0 1 0 0 0 0 5 6 7 9 0 0 5 0 0 0 0 \*

| 内訳項目・金額(円)<br>CHARGE BREAKDOWN BY CATEGORY (YEN) | 内訳金額(円)<br>AMOUNT (YEN) | 請求内訳等詳細<br>DETAILS OF CHARGE BREAKDOWN                           | 税区分<br>TAX |
|--|-------------------------|--|------------|
| ◇NTTファイナンスご利用<br>1,320                           | 1,320                   | OCN光withフレッツ利用料等<br>NTTコミュニケーションズご利用分。<br>* 契約番号: ██████████     | 非課税等       |
| ◇合計<br>9,240                                     | 9,240                   | 合計<br><br><NTTファイナンスからのお知らせ><br>○上記*印はサービス提供者に代わって、ご請求させていただきます。 |            |

第5号の2様式(第7条関係)

政務活動費領収書貼付用紙

|           |  |      |      |     |        |
|-----------|--|------|------|-----|--------|
| 議員氏名(会派名) | 林 正樹   | 整理番号 | I- 3 |     |        |
| 費 目       | 調査研究費・研修費・広報広報費・買贈贈信等活動費・会議費・資料作成費・資料購入費・事務所費・ <b>電話費</b> ・人件費 |      |      |     |        |
| 支払内容      | 通信費(ipad料金)  |      |      |     |        |
| 支払金額      | ¥4,952   | 按分率  | 50%  | 計上額 | ¥2,476 |
| 按分率の考え方   | 使用実態に占める政務活動の割合が不明   |      |      |     |        |
| 備 考       |  |      |      |     |        |

(領収書は、重ならないように貼付してください。)

**払込受領証**  
(金融機関兼用)

払込人氏名  
林 正樹

ご請求先番号  
9147633443

請求年月  
2020年03月

金 額  
4,952円

受取人  
ソフトバンク株式会社(セブン)

受領印

20.4.24

河原

088891

お客さま控



607-8160  
 京都府京都市山科区御辻東福町7-5 山本  
 ビル2階 林正樹事務所

発行日 2020年4月11日

林 正樹

様

SoftBank

ソフトバンク株式会社

000000-0008060-00001/00001-K07  
 K-03G3AW13110008060#



b10203914763344320411c

〒106-7317 東京都港区東新橋一丁目9番1号

ソフトバンクカスタマーサポート  
<https://u.softbank.jp/2ZVvzy/>  
 ※オペレーターをご希望の方もこちらから



|        |          |
|--------|----------|
| 2020年  | 3月分      |
| 4,952円 |          |
| 2020年  | 4月27日(月) |

ご請求の内訳を裏面・または別紙に記載しておりますので、ご確認頂きますようお願いいたします。

口座振替でお申込の場合も、金融機関との手続き上、初回及び第2回目のお支払いにつきましては金融機関窓口・裏面に記載されているお近くのコンビニエンスストア各窓口等へお支払いをお願いすることがあります。下の払込取扱票で、お支払いをお願いいたします。

### お知らせ INFORMATION

ご利用料金を含むレンタルサービスに関するお問合せは「ソフトバンクレンタルヘルプデスク」までご連絡をお願いいたします。

<ソフトバンクレンタルヘルプデスク>

TEL: 0120-934-265

受付時間 9:00~18:00

※2018年11月より受付時間が変更となりました。

※法人コンシェルサイトにてレンタル故障、紛失受付が24時間受付可能です。ぜひご利用ください。

ご利用料金をソフトバンクショップ窓口でお支払いされる際は、本請求書をお持ちください。お持ちいただけないお客様には、お支払いをお断りする場合がございますので、ご了承ください。

ソフトバンク株式会社  
 9147633443

日頃はソフトバンクをご利用いただきまして、誠にありがとうございます。お支払期日までに、金融機関窓口・裏面に記載されているお近くのコンビニエンスストア各窓口等へ、お支払いをお願いいたします。  
 Please make payment at financial institutions or convenience stores printed on the back.

なお、お支払い期日を過ぎますと、延滞利息がかかることや、ご利用が停止になること、ならびに弊社が請求する電力などに関連する割引が解除になる場合がございますので、必ず期日までにお支払いをお願いいたします。

### 今月のトピックス TOPICS

- 口座振替をご利用のお客さまで、残高不足により一定の回数で引き落としができなかった場合、振込用紙によるご請求書へお支払い方法を変更することがあります。  
 (振込用紙の発行手数料および払込処理手数料を加算してご請求いたしますのでご注意ください)
- 2019年9月13日以降に機種購入いただいた際の請求書記載に関する変更点についてホームページに記載しております。詳細はホームページをご確認ください。
- SoftBank光/SoftBank Airの請求の内訳はMy SoftBankをご確認ください。

下の部分を切り取り、金融機関窓口・裏面に記載されたお近くのコンビニエンスストアの各窓口等へお支払いをお願いいたします。  
 For payment, please detach the bottom portion of this statement and bring it to your nearest authorized financial institution or convenience stores printed on the back.

1100806001001C0

# Summary of your charges ご利用料金内訳明細書

000000-0008060-00001/00001-K07  
K-03G3AW13110008060

請求先名: 林 正樹 様

請求先番号: 9147633443  
Billing Number

| お客さまご契約数            | 1 件   | お客さまのご請求締日は毎月末日になります。 |            |     |
|---------------------|---|-----------------------|------------|-----|
| 電話番号(お客さま番号等)       | 料 金 内 訳                                       |                       | 内 訳 金 額(円) | 税区分 |
| * * 今契約期間 8月 8日 * * |   |                       |            |     |
|                     | 基本料 (iPad専用) ベンチマークデータ定額プラン for 4G LTE        |                       | 5,700      | 10% |
|                     | 別売 (iPad専用) ベンチマークデータ定額プラン for 4G LTE 標準料     |                       | -1,500     | 10% |
|                     | 追加料 4G LTE iPad通信@0円 17415267Pki              |                       | 0          | 10% |
|                     | 月額料 ウェブ使用料                                    |                       | 300        | 10% |
|                     | 原価費 ソフトバンクワイヤードาวน์โหลด (i)                   |                       | 467        | 10% |
|                     | 解約料 ソフトバンクワイードาวน์โหลด (i) 無料特典 (467円 x 100%) |                       | -467       | 10% |
|                     | 月額料 テザリングオプション                                |                       | 500        | 10% |
|                     | 割引 月額料 テザリングオプション (600円 x 100%)               |                       | -500       | 10% |
|                     | その他 ユニバーサルサービス料                               |                       | 2          | 10% |
|                     |   | 合計                    | 4,502      |     |
|                     |   | (内消費税等計 ¥502)         | 4,502      |     |
|                     |   | (内消費税等計)              | 4,502      |     |
|                     |   | 消費税等 計                | 450        |     |
|                     |   | 消費税等                  | 450        |     |
|                     |   | (税込金額 計 10%)          | 4,952      |     |
|                     |   |                       | 4,952      |     |
|                     | * * ポイント情報 (このポイントは無効です) * *                  |                       |            |     |
|                     | ソフトバンクポイント                                    |                       |            |     |
|                     | 残高ポイント  |                       |            |     |
|                     | 当月基本ポイント                                      |                       |            |     |
|                     |   | OP                    |            |     |
|                     |   | OP                    |            |     |
|                     | ポイント有効期限                                      |                       |            |     |

※ユニバーサルサービス料は、あまぐい日本全国においてユニバーサルサービス(加入電話、公衆電話、緊急通報)の提供を確保するためにご負担いただく料金です。  
※毎月の各ご契約内容についてはMy SoftBank、My Y!mobileの契約内容画面よりご確認ください。  
※他社債権にかかる消費税率は購入元からの消費税等をご確認ください。無経過措置対象の取引は旧税率を適用しています。

第5号の2様式（第7条関係）

政務活動費領収書貼付用紙

|           |  |      |                |
|-----------|--|------|----------------|
| 議員氏名(会派名) | 林 正樹   | 整理番号 | I- 4           |
| 費 目       | 調査研究費・研修費・広報広報費・要請陳情等活動費・会議費・資料作成費・資料購入費・事務所費・ <b>電話費</b> ・人件費 |      |                |
| 支払内容      | 通信費(電話・FAX料金)  |      |                |
| 支払金額      | ¥9,697   | 按分率  | 90% 計上額 ¥8,727 |
| 按分率の考え方   | 事務所状況等説明書に記載の通り（事務所占用面積と同率）                                    |      |                |
| 備 考       |  |      |                |

(領収書は、重ならないように貼付してください。)

電話料金等払込受領証  
西日本ご利用分

ご請求先氏名  
林 正樹 様

お客様番号  
[REDACTED]

2020年 5月ご請求分

金額(円)  
¥9,697-

受取人  
NITファイナンス株式会社

お問合せ先 (無料)  
0800-3335550

領 収 印  
20.5.21  
山形県立中央病院  
359050

収入印紙貼付後  
(金融機関・CVS等)→お客様

請求書 (西日本ご利用分)

607-8160  
京都市山科区柳辻東浦町7-5

郵便区内特別

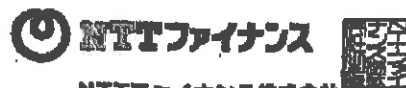

NTTファイナンス株式会社  
〒108-0075 東京都港区港南1-2-70

山本ビル 2階 1号  
林 正樹 様

発行年月日 2020年 5月18日発行  
発行会社 NTTファイナンス株式会社  
料金センター  
お問合せ先 0800-3335550 (無料)  
[添付券]  
〒588 大阪市東区築港1-6  
-0025 -111 NLC隣の富ビル7F  
社用コード M20021111004 13970 13906.00 J  
81 000000 1 8 20050301J



020052101039030213



13970

日頃、NTTファイナンスをご利用いただきまして誠にありがとうございます。  
下記の料金を請求させていただきますので、内容を十分ご確認のうえ、お支払い期限までに裏面記載の場所でお支払いをお願いします。( 1 / 3ページ)

| お客様ご請求番号<br>(BILLING NUMBER)<br>お客様番号<br>(CUSTOMER NUMBER) | 請求年月<br>(MONTH OF ISSUE) | ご請求金額<br>(TOTAL AMOUNT) | お支払期限<br>(DUE DATE) |
|--|--------------------------|-------------------------|---------------------|
| 4606-0127-87865  | 2020年 5月ご請求分             | 9,697円                  | 2020年 6月 1日(月)      |

【NTTファイナンスからのお知らせ】

\*\*\* NTTグループ各社ご請求金額 \*\*\*

NTT西日本分ご請求額 8,377円  
NTTファイナンス分ご請求額 1,320円  
(合計) 9,697円 詳細については、「ご請求内訳」をご覧ください。

\*\*\* NTTファイナンスからのお知らせ \*\*\*

奇数月のご請求額が5,000円未満の場合は、翌月分の偶数月に2ヶ月まとめてご請求しております。  
各月の料金は「ご請求内訳」をご覧ください。  
※複数回線まとめてのご請求や、料金回収代行サービスをご利用の場合等は、毎月ご請求しております。

\*\*\* NTT西日本からのお知らせ\*\*\*

フレッツ光の割引サービス(光ももっともっと割、Web光ももっともっと割、どーんと割、どーんと学割、光はじめ割)は割引契約期間満了時に契約が自動延伸されます。自動延伸をご希望されない場合はNTT西日本へご連絡が必要です。  
割引適用期間中(自動延伸後を含む)に本割引サービスを解約された場合、解約金が発生する場合があります。  
なお、割引適用期間の満了月とその翌月に解約した場合には解約金は発生いたしません。  
詳しくはNTT西日本フレッツ公式サイト [http://flets-w.com/wari/] でご確認ください。

↓下の部分を切り取り、当社指定のコピーエンスストア、金融機関、ゆうちょ銀行・郵便局、ドコモショップへ払い込みをお願いいたします。  
Cut off the slip below and use it when paying the charges at one of our designated convenience stores, a financial institution, a post office, a docomo shop.

|                            |              |                        |              |
|----------------------------|--------------|------------------------|--------------|
| お客様ご請求番号<br>BILLING-NUMBER | 00-5979-1687 | 請求年月<br>MONTH OF ISSUE | 2020年 5月ご請求分 |
|----------------------------|--------------|------------------------|--------------|

ご請求内訳 (お客様番号 [REDACTED])

| 内訳項目<br>CHARGE BREAKDOWN BY CATEGORY (YEN) | 金額(円)<br>AMOUNT (YEN) | 請求内訳等詳細<br>DETAILS OF CHARGE BREAKDOWN | 税区分<br>TAX |
|--|-----------------------|--|------------|
| ◆00-5979-1687<br>◇NTT西日本ご利用分               |                       |  |            |
| 8,377                                      | 5,400                 | フレッツ 光ネクスト F 準利用料                      | 合 算        |
|  | -430                  | フレッツ・あっと割引                             | 合 算        |
|  | 1,020                 | ひかり電話A (エース) 定額料1                      | 合 算        |
|  | 480                   | ひかり電話A (エース) 定額料2                      | 合 算        |
|  | 100                   | ひかり電話対応機器使用料                           | 合 算        |
|  | 200                   | 複数チャンネル使用料                             | 合 算        |
|  | 100                   | 通話音響使用料                                | 合 算        |
|  | 8                     | ひかり電話 (通話料)                            | 合 算        |
|  | -8                    | ひかり電話A (エース) 定額料分通話                    | 合 算        |
|  | 592                   | ひかり電話 (携帯電話等への通話料)                     | 合 算        |
|  | 4                     | ユニバーサルサービス料                            | 合 算        |
|  | 100                   | 発行手数料                                  | 合 算        |
|  | 50                    | 取納手数料                                  | 合 算        |
|  | 761                   | 前払金相当額 (合計)                            |            |
| ◇NTT西日本分 (小計)                              | 8,377                 | (小計)                                   |            |

\*\*\*NTT西日本からのお知らせ\*\*\*

※電話のご注文・お問合せは「116」へ (無料) / 携帯電話からは0800-2000116へ (無料)

※電話の故障は「113」へ (無料) / 携帯電話からは0120-444113へ (無料)

※フレッツ・ひかり電話: 0120-116116へ (無料) / 故障: 0120-248996へ (無料)

※非社分請求額のうち、料金回収代行分は、NTTファイナンスへ請求事務を委託しています。

\*\*\*ユニバーサルサービス料について\*\*\*

ユニバーサルサービス料は、あまのく日本全国においてユニバーサルサービス (NTT東日本の加入回線網) の提供を確保するためにご負担いただく料金です。なお、近畿地区電気通信事業者協会から1番号あたりの費用 (番号単位) が公表されています。

M2002111004 13970-13906 00





第5号の2様式(第7条関係)

政務活動費領収書貼付用紙

|           |  |      |      |     |        |
|-----------|--|------|------|-----|--------|
| 議員氏名(会派名) | 林 正樹   | 整理番号 | I- 5 |     |        |
| 費 目       | 調査研究費・研修費・広報広報費・要請陳情等活動費・会議費・資料作成費・資料購入費・事務所費・ <u>運送費</u> ・人件費 |      |      |     |        |
| 支払内容      | 通信費(ipad料金)  |      |      |     |        |
| 支払金額      | ¥4,952   | 按分率  | 50%  | 計上額 | ¥2,476 |
| 按分率の考え方   | 使用実態に占める政務活動の割合が不明   |      |      |     |        |
| 備 考       |  |      |      |     |        |

(領収書は、重ならないように貼付してください。)

**払込受領証**  
(金融機関兼用)

|  |
|--|
| 払込人氏名<br>林 正樹  |
| ご請求番号<br>9147633443  |
| 請求年月<br>2020年04月   |
| 金額<br>4,952円   |
| 受取人<br>ソフトバンク株式会社(印あり)   |
| 受領印<br> |

お寄せ先



# Summary of your charges ご利用料金内訳明細書

000000-0008561-00001/00001-K07  
K-04G3AW13110008561

請求先名: 林 正樹 様

請求先番号: 9147633443  
Billing Number

| 電話番号(お客さま番号等)                           | 料 金 内 訳   | 内 訳 金 額(円) | 税区分 |
|---|---|------------|-----|
| お客さまご契約数 1 件      お客さまのご請求締日は毎月末日になります。 |   |            |     |
|   | ***ご契約期間 8年 9ヶ月***<br>端末料 (iPad専用) ベーシックデータ定額プラン for 4G LTE 5,700 10%<br>割引 (iPad専用) ベーシックデータ定額プラン for 4G LTE 割引(特典) -1,500 10%<br>通話料 4G LTE iPad通話@0円 826511Pkt (通話料番号 8265511Pkt (0.990B)) 0 10%<br>月額料 ウェブ使用料 300 10%<br>月額料 ソフトバンクWi-Fiスポット (1) 467 10%<br>無料 ソフトバンクWi-Fiスポット (1) 無料特典 (467円 × 100%) -467 10%<br>月額料 テザリングオプション 500 10%<br>割引 月額料 テザリングオプション (500円 × 100%) -500 10%<br>その他 ユニバーサルサービス料 2 10% |            |     |
|   | 合計 4,502<br>(内消費税等 10%) 4,502<br>(内課税対象額 計) 4,502<br>消費税等 10% 450<br>消費税等 計 450<br>支払金額 (税込金額 計 10%) 4,952  |            |     |
|   | ***ポイント情報(このポイント付額にのみ適用)***<br>ソフトバンクポイント 0P<br>保有ポイント 0P<br>当月増分ポイント 0P<br>ポイント有効期限  |            |     |

※ユニバーサルサービス料は、あまねく日本全国においてユニバーサルサービス(加入費等、公衆電話、緊急通報)の提供を確保するためにご負担いただく料金です。通話料等の各種ご契約内容についてはMy Soft Bank、My Y!mobileの契約内容画面よりご確認ください。※他社債権にかかる附帯料金は購入元からの明細等をご確認ください。※競合事業者の取扱は別率を適用しています。

1/10

第5号の2様式 (第7条関係)

政務活動費領収書貼付用紙

|           |  |      |                 |
|-----------|--|------|-----------------|
| 議員氏名(会派名) | 林 正樹   | 整理番号 | I- 6            |
| 費 目       | 調査研究費・研修費・広報広報費・要請陳情等活動費・会議費・資料作成費・資料購入費・事務所費・ <b>運送費</b> ・入件費 |      |                 |
| 支払内容      | ワークチェア代  |      |                 |
| 支払金額      | ¥15,176  | 按分率  | 90% 計上額 ¥13,658 |
| 按分率の考え方   | 事務所状況等説明書に記載の通り (事務所占用面積と同率)                                   |      |                 |
| 備 考       |  |      |                 |

(領収書は、重ならないように貼付してください。)

林 正樹 様

No. 8227330-0275-0004  
2020年05月29日  
[担当:藤田]

¥15,176-

(うち、消費税等 1,379円)

但し、ワークチェア代

売上レシートNo:0004

として上記正に領収いたしました



株式会社ニトリ 〒001-0907  
札幌市北区新琴似七条1丁目2番39号  
電話(011)330-6200  
問合せ0120-014-210

※財布等に入れ保管頂く場合、  
印刷面を内側に折り返し  
保管してください。

E900:番印:0005  
取引通番:0001  
店コード:00227  
レジN:0001

<領収書年月日未田>

2020年05月29日(金)11:23  
従業員:6227330藤田

伝票No 2320558718225  
ワークチェア BK ¥13,797  
66206712

小計 1点 ¥13,797  
(外税対象 ¥13,797)  
外税額 10% ¥1,379

合計 ¥15,176  
現金 ¥16,000  
決済合計 ¥16,000  
お釣り ¥824

店コード:00227  
レジN:0001 取引通番:0004

第5号の2様式 (第7条関係)

政務活動費領収書貼付用紙

|           |  |      |                |
|-----------|--|------|----------------|
| 議員氏名(会派名) | 林 正樹   | 整理番号 | I- 7           |
| 費 目       | 調査研究費・研修費・広報広報費・要請陳情等活動費・会議費・資料作成費・資料購入費・事務所費・ <b>印刷費</b> ・人件費 |      |                |
| 支払内容      | コピー機カウンター(5月分)   |      |                |
| 支払金額      | ¥9,461   | 按分率  | 90% 計上額 ¥8,514 |
| 按分率の考え方   | 事務所状況等説明書に記載の通り (事務所占用面積と同率)                                   |      |                |
| 備 考       |  |      |                |

(領収書は、重ならないように貼付してください。)

ご利用明細書

ご利用いただきありがとうございます。  
 本ご利用明細書は、下記のとおりです。  
 どうぞお確かめください。

|                |     |    |         |
|----------------|-----|----|---------|
| 年 月 日          | 取扱店 | 種別 | 取引番号    |
| 02-06-02       |     |    | 43 5243 |
| 銀行番号 支店番号 口座番号 |     |    |         |

|            |        |
|------------|--------|
| お取引内容      | お取引金額  |
| お振り込み      | ¥9,131 |
| 時刻 受付番号    | お取引番号  |
| 12:30 0044 |        |

ご案内またはお振込内容

振込手数料 ¥330 利用料 ¥0  
 三菱UFJ銀行  
 伏見支店  
 普通預金 4364593  
 か)ミツイタ"クヨク"様

ご依頼人 電話 [REDACTED]  
 00086400 ハヤマザキ 様

※裏面のご案内もご確認ください。

〒607-8160  
山科区柳辻東浦町7-5  
清涼ビル2F

納品書

No. 01421026  
2020/05/20  
(00086400)

林 正樹 事務所 御中

指定CD

| 機種              | 機番     | 今回カウンタ  |      |         | 前回カウンタ |     |        |      |
|-----------------|--------|---------|------|---------|--------|-----|--------|------|
|                 |        | MC      | FC   | CP      | MC     | FC  | CP     |      |
| RICOH IM C3000F | 636229 | 2200    | 1006 | 997     | 1331   | 553 | 549    |      |
| 御請求内容           |        |         |      |         |        |     |        |      |
| モノカラー控除後%       | 860 枚  | 単価・率    |      | 金額      |        |     |        |      |
| 1 - 500 /枚      | 500 枚  | 2.5000  |      | 1,250.0 |        |     |        |      |
| 501 - 1000 /枚   | 360 枚  | 2.3000  |      | 828.0   |        |     |        |      |
| フルカラー控除後%       | 4 枚    | 1 %     |      |         |        |     |        |      |
| 1 - 1000 /枚     | 4 枚    | 16.4000 |      | 65.6    |        |     |        |      |
| CP 控除後%         | 443 枚  | 1 %     |      |         |        |     |        |      |
| 1 - 1000 /枚     | 443 枚  | 13.9000 |      | 6,157.7 |        |     |        |      |
| モノクロ 使用枚数       | 869 枚  | 控除      | -9 枚 |         |        |     |        |      |
| カラー 使用枚数        | 5 枚    | 控除      | -1 枚 |         |        |     |        |      |
| CP 使用枚数         | 448 枚  | 控除      | -5 枚 |         |        |     |        |      |
| 明細合計            |        |         |      |         |        |     | 8,301  |      |
| 消費税及び地方消費税      |        |         |      |         |        |     | 10 %   | 830円 |
| 御請求額            |        |         |      |         |        |     | 9,131円 |      |

お振込いただく  
きます時には 00086400 ハヤシマキシムシヨ

と太枠の金額を御記入下さい。



井上智

〒612-8142 京都府伏見区竹田西  
〒620-0855 京都府山科区土師富町2丁目  
〒625-0050 京都府京都市南区津2丁目7番16

TEL 075-822-8611  
TEL 0773-27-4411  
TEL 077-508-1611

三菱UFJ銀行 伏見支店 普通 4264563  
京都銀行 下鳥羽支店 普通 3031090  
滋賀銀行 京都南支店 普通 015190  
滋賀銀行 守山北支店 普通 81708  
郵便振替口座 京都 01070-7-31488  
口座名義 (株)三井物産  
カナ カ) ミツイダシヨウジ



第5号の2様式(第7条関係)

政務活動費領収書貼付用紙

|           |  |      |      |     |        |
|-----------|--|------|------|-----|--------|
| 議員氏名(会派名) | 林 正樹   | 整理番号 | I- 8 |     |        |
| 費 目       | 調査研究費・研修費・広報広報費・要請陳情等活動費・会費・資料作成費・資料購入費・事務所費・ <b>運賃</b> ・人件費 |      |      |     |        |
| 支払内容      | 可搬式パーテーション代  |      |      |     |        |
| 支払金額      | ¥7,689   | 按分率  | 90%  | 計上額 | ¥6,920 |
| 按分率の考え方   | 事務所状況等説明書に記載の通り(事務所占有面積と同率)                                  |      |      |     |        |
| 備 考       |  |      |      |     |        |

(領収書は、重ならないように貼付してください。)

**払込受領証**  
(お印紙控え)

ゆうちょ銀行  
ワールネット株式会社  
ワールネット銀行振込部  
株式会社あきだ  
お払込先:  
林 正樹様 様

ご請求年月  
2020年06月 収  
請求金額  
3028017  
お引上合計  
¥6,990  
お戻金  
¥809  
お支払金額  
¥7,689

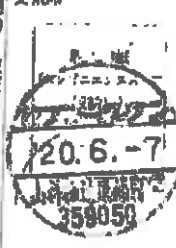
受領印  
  
 代付金 (株)



# カウネットご請求書

2020年 05月度



607-8160  
京都府京都市山科区  
柳辻東浦町7-5  
清流ビル2階T.1-2  
林正樹事務所 御中

担当販売店

株式会社あさだ  
600-8872  
京都府京都市  
下京区西七条南東町3



0001/0002-0037635-1520037635#  
0017653

カウネット担当：麻田博子  
TEL 075-313-3086 FAX 075-314-7252  
00001554 (00038588)

TEL 075-583-5155 FAX 075-583-5157  
この度はお買い上げ頂きまして誠にありがとうございます。  
下記の通り、ご請求申し上げます。

当月ご請求金額 ￥7,689

10%対象金額： ￥7,689 発行日： 2020/06/01  
8%対象金額： ￥0 対象期間： 2020/05/01~2020/05/31  
請求書番号： 52929917

| 品名   | 数量          | 税込単価  | 税込金額  | 税率                        |
|--|-------------|-------|-------|---------------------------|
| 05/1 0058122880 4338-8198 ご発注者 林 様<br>シンプルパネルN2連 ブルー | 1           | 7,689 | 7,689 | 10.0                      |
|  | *小計*        |       | 7,689 |                           |
|  | **合計**      |       | 7,689 | (税抜金額: 6,990, 消費税額等: 699) |
|  | **10%対象合計** |       | 7,689 | (税抜金額: 6,990, 消費税額等: 699) |
|  | **8%対象合計**  |       | 0     | (税抜金額: 0, 消費税額等: 0)       |

※ 請求書にEcoロゴ対応商品、軽減税率対象商品の分類を表示しております。  
 Ecoマーク商品  Eco商品かつエコ商品  グリーン購入法適合商品  
 Eco商品  まとめてEco配送商品  軽減税率対象商品

※財省省令第92号(消費税込施行規則の一部を改正する省令)附則  
2条3項を適用した消費税額は、税率10%：699円、  
税率8%：0円となります。

|       |  |       |            |
|-------|--|-------|------------|
| お支払方法 | ゆうちょ銀行振替/コンビニ支払                                  | お支払日  | 2020/06/25 |
| ***** | ***** 払込票が同封されています。 *****<br>***** ご確認下さい。 ***** | ***** | *****      |

「お支払は同封の専用払込票をご利用ください。」

|              |      |
|--------------|------|
| 前月累計ご獲得ポイント数 | 0 P  |
| 当月ご獲得ポイント数   | 78 P |
| 当月ご使用ポイント数   | 0 P  |
| 当月累計ご獲得ポイント数 | 78 P |

### <<ポイントに関する重要なお知らせ>>

カウコレ商品はポイントが2倍!ご購入金額100円(税込)につき2ポイントです。  
但し、カウコレ商品に限らずコピー用品は全てポイントの対象外です。ご了承ください。  
上記を除いては、ご購入金額100円(税込)につき1ポイントです。

※「ウェルネット株式会社」は請求書発行業務及び代金収納業務を代行しております。

### お知らせ欄

【Webもお得情報満載】毎週火・金曜のWeb限定ポイント2倍デーやログイン&エントリーキャンペーンも開催中!  
【ポイントプレゼント】お申し込みのご案内がまいります。お申し込みが確認でき次第、お申し込みの日に合わせてポイントプレゼントいたします。

カウネット納品書

〒607-8160  
京都府京都市山科区  
加辻京浦町7-5  
河津ビル2階T1-2  
林正樹事務所 様

TEL 075-583-5155

FAX 075-583-5157

◆担当販売店  
株式会社あさだ  
〒600-8872  
京都府京都市  
下京区西七条南東野町3

カウネット担当：麻田博子  
TEL 075-313-3088 FAX 075-314-7252  
00001554

◆ご注文内容

ご注文者名 林 様  
ご注文番号 0058122860  
伝票番号 2266673647  
ご注文日 2020/05/13  
出荷日 2020/05/14  
納品日 2020/05/14

・お問い合わせ先  
カウネットヘルプコール 0120-028-776  
(090で始まる一部のIPアドレスから 0665-63-0881)  
・お支払いに関するお問い合わせは上記担当販売店まで

| 商品番号      | 商品名             | 数量 | 税込単価    | 税込金額  | 備考                       | 税率   |
|-----------|-----------------|----|---------|-------|--------------------------|------|
| 4339-8198 | シンプルパネルN 2連 ブルー | 1  | 7,689   | 7,689 |                          | 10.0 |
|           |                 |    | *合計*    | 7,689 | （税込金額： 6,990、別売税額等： 699） |      |
|           |                 |    | 10%対象合計 | 7,689 | （税込金額： 6,990、別売税額等： 699） |      |
|           |                 |    | 8%対象合計  | 0     | （税込金額： 0、別売税額等： 0）       |      |

上記明細の記号の説明

- エコマーク商品
- G エコ商品わっと掲載商品
- 法 グリーン購入法適合商品
- ▽ セット品明細
- ※と㊦ まとめてエコ配送商品
- 軽減税率対象商品

いつもご利用いただきまして誠にありがとうございます。  
お支払いは後日お届けします請求書によってお願いいたします。  
ただし、カードでのお支払いの場合には、ご利用カード会社よりご請求書が発行されます。  
また、納品書は請求書が届くまでの間、大切に保管願います。

※この度お買い上げ頂きました商品の中でメーカー保証がついております商品につきまして、保証書の発行日付及び販売店名についてはこの納品書で代用させて頂きます。また保証書と納品書は必ずセットで保管願います。  
\*商品番号「DISC-0111~0113」の行は、値引き対象商品の税率により、複数行で表示されることがあります。

\*\*\*摘要欄\*\*\*

【まとめてエコ配送】対象商品をまとめて1万円（税込）以上Wobでご注文いただくと、対象商品のご注文金額から1.0%割引させていただきます。

第5号の2様式（第7条関係）

政務活動費領収書貼付用紙

|           |   |      |                |
|-----------|---|------|----------------|
| 議員氏名(会派名) | 林 正 樹   | 整理番号 | I- 9           |
| 費 目       | 調査研究費・研修費・広報広報費・要請原簿等活動費・会費・資料作成費・資料購入費・事務所費・ <u>傳書料</u> ・人件費 |      |                |
| 支払内容      | ノート代  |      |                |
| 支払金額      | ¥4,950  | 按分率  | 90% 計上額 ¥4,455 |
| 按分率の考え方   | 事務所状況等説明書に記載の通り（事務所占用面積と同率）                                   |      |                |
| 備 考       | ノート代12冊   |      |                |

（領収書は、重ならないように貼付してください。）

T067-8180 TEL/0-683-6165 店番合は 2067-8570-9236  
 京都府京都市山科区御辻東浦陣の事務所  
 原1-2F 林正樹事務所 林 正樹様  
 〒330-0036 TEL0120-887-103  
 埼玉県戸田市早瀬1-24-1 DELFONICS  
 WEB SHOP配達センター様  
 文具・服飾品  
 2016年8月8日  
 ¥4,950  
 現金  
 伝書料

## 納品書兼領収書

## ■ ご注文者

氏名: 林 正樹 様

DELFONICS WEB SHOP

住所: 〒 607-8160

京都府京都市山科区御辻東浦町  
7-5清涼ビル2F 林正樹事務所

## ■ 配送センター

〒335-0038

埼玉県戸田市早瀬1-24-1

## ■ カスタマーサポート

TEL: 0120-987-103

## お買い上げ明細

## ■ お届け先

氏名: 林 正樹 様

■ ご注文日 2020/06/13

住所: 〒 607-8160

■ 受注番号 100123620370

京都府京都市山科区御辻東浦町 7-5清涼  
ビル2F 林正樹事務所

| 商品名/オプション              | 商品番号       | 個数 | 単価     | 金額     |
|------------------------|------------|----|--------|--------|
| ロールバーン ポケット付メモスリム レッド  | 500308-124 | 1  | ¥350   | ¥350   |
| ロールバーン ポケット付メモスリム オレンジ | 500308-144 | 2  | ¥350   | ¥700   |
| ロールバーン ポケット付メモスリム グリーン | 500308-264 | 3  | ¥350   | ¥1,050 |
| ロールバーン ポケット付メモスリム ブルー  | 500308-405 | 3  | ¥350   | ¥1,050 |
| ロールバーン ポケット付メモスリム クリーム | 500308-180 | 3  | ¥350   | ¥1,050 |
|                        |            |    |        |        |
|                        |            |    |        |        |
| 備考欄                    | 小計         |    |        | ¥4,200 |
|                        | 消費税 (10%)  |    |        | ¥420   |
|                        | 送料         |    |        | ¥0     |
|                        | 手数料        |    |        | ¥330   |
|                        | クーポン利用     |    |        | ¥0     |
| 請求金額                   |            |    | ¥4,950 |        |

第5号の2様式（第7条関係）

政務活動費領収書貼付用紙

|           |   |      |       |       |        |
|-----------|---|------|-------|-------|--------|
| 議員氏名(会派名) | 林 正樹  | 整理番号 | I- 10 |       |        |
| 費 目       | 調査研究費・研修費・広報広報費・要請陳情等活動費・会費・資料作成費・資料購入費・事務所費・ <u>電話費</u> ・人件費 |      |       |       |        |
| 支 払 内 容   | 通信費（電話・FAX料金）   |      |       |       |        |
| 支 払 金 額   | ¥9,539  | 按分率  | 90%   | 計 上 額 | ¥8,585 |
| 按分率の考え方   | 事務所状況等説明書に記載の通り（事務所占有面積と同率）                                   |      |       |       |        |
| 備 考       |   |      |       |       |        |

（領収書は、重ならないように貼付してください。）

電話料金等払込票領紙  
西日本ご利用分

ご請求先氏名  
林 正樹 様

お客様番号  
[REDACTED]

2020年 6月ご請求分  
金額(円)  
¥9,539-

受取人  
NITファイナンス株式会社

お問合せ先 (無料)  
0800-3335550

新 潟 日 附 印  
20.6.23  
米沢虎洞院沖小島  
475401

収入印紙貼付欄  
(金融機関・CVS用)→お客様

請求書 (西日本ご利用分)

607-8160  
京都市山科区柳辻東浦町7-5

郵便区内特別

山本ビル 2階 1号  
林 正樹 様



020062101042916842

06519



NTTファイナンス株式会社  
〒108-0075 東京都港区港南1-2-70

発行年月日 2020年 6月17日発行  
発行会社 NTTファイナンス株式会社  
料金センター  
お問合せ先 0800-3335550 (無料)  
[運付先]  
〒536 大阪市城東区津之宮1-6  
-6025 -111 NLC海の家ビル7F  
社用コード M20021111006 06519 08457 00 J  
02 100008 1 0 20060301J

日頃、NTTファイナンスをご利用いただきまして誠にありがとうございます。  
下記の料金を請求させていただきますので、内容を十分ご確認のうえ、お支払い期限までに記載の場所でお支払いをお願いします。( 1 / 3ページ)

| お客様請求番号<br>(BILLING NUMBER)<br>お客様番号<br>(CUSTOMER NUMBER) | 請求年月<br>(MONTH OF ISSUE) | ご請求金額<br>(TOTAL AMOUNT) | お支払期限<br>(DUE DATE) |
|---|--------------------------|-------------------------|---------------------|
| 00-5979-1687  | 2020年 6月ご請求分             | 9,539円                  | 2020年 6月30日(火)      |

【NTTファイナンスからのお知らせ】

\*\*\* NTTグループ各社ご請求金額 \*\*\*

NTT西日本分ご請求額 8,219円  
NTTファイナンス分ご請求額 1,320円  
(合計) 9,539円 詳細については、「ご請求内訳」をご覧ください。

\*\*\* NTTファイナンスからのお知らせ \*\*\*

奇数月のご請求額が5,000円未満の場合は、翌月分の偶数月に2ヶ月まとめてご請求しております。  
各月の料金は「ご請求内訳」をご覧ください。  
※複数回線まとめてのご請求や、料金回収代行サービスをご利用の場合等は、毎月ご請求しております。

\*\*\* NTT西日本からのお知らせ \*\*\*

フレッツ光の割引サービス(光もともとと割、Web光もともとと割、ポイント割、ポイント学割、光はじめ割)は割引契約期間満了時に契約が自動延伸されます。自動延伸をご希望されない場合はNTT西日本へご連絡が必要です。  
割引適用期間中(自動延伸後を含む)に本割引サービスを解約された場合、解約金が発生する場合があります。  
なお、割引適用期間の満了月とその翌月に解約した場合には解約金は発生いたしません。  
詳しくはNTT西日本フレッツ公式サイト [http://flets-w.com/war/] でご確認ください。

↓下の部分を切り取り、当社指定のコンビニエンスストア、金融機関、ゆうちょ銀行・郵便局、ドコモショップへ払い込みをお願いいたします。  
Cut off the slip below and use it when paying the charges at one of our designated convenience stores, a financial institution, a post office, a docomo shop.

|                            |              |                        |              |
|----------------------------|--------------|------------------------|--------------|
| お客様ご請求番号<br>BILLING NUMBER | 00-5979-1687 | 請求年月<br>MONTH OF ISSUE | 2020年 6月ご請求分 |
|----------------------------|--------------|------------------------|--------------|

ご請求内訳 (お客様番号 [REDACTED])

| 内訳項目<br>CHARGE BREAKDOWN BY CATEGORY (YEN) | 金額(円)<br>AMOUNT (YEN) | 請求内訳等詳細<br>DETAILS OF CHARGE BREAKDOWN | 税区分<br>TAX  |
|--|-----------------------|--|---|
| 00-5979-1687<br>NTT西日本ご利用分                 | 8,219                 |  |   |
|  | 5,400                 | フレッツ 光ネクスト F 単利用料                      | 5月 1日～ 5月31日 合 算                                    |
|  | -450                  | フレッツ あっと割引                             | 5月 1日～ 6月31日 合 算                                    |
|  | 1,020                 | ひかり電話A (エース) 定額料1                      | 5月 1日～ 5月31日 電話番号<br>075-588-5158 合 算               |
|  | 480                   | ひかり電話A (エース) 定額料2                      | 5月 1日～ 6月31日 ひかり電<br>話A利用料は本料金と定額料1の合計で<br>す。 合 算   |
|  | 100                   | ひかり電話対応専用使用料                           | 5月 1日～ 5月31日 合 算                                    |
|  | 200                   | 複数チャンネル使用料                             | 5月 1日～ 6月31日 合 算                                    |
|  | 100                   | 通話番号使用料                                | 5月 1日～ 5月31日 合 算                                    |
|  | 120                   | ひかり電話 (通話料)                            | 5月 1日～ 5月31日 翌月への<br>繰越額は480円です。 合 算                |
|  | -120                  | ひかり電話A (エース) 定額料分通話                    | 5月 1日～ 5月31日 ひかり電<br>話A定額料に含まれ、通話料から減算し<br>ます。 合 算  |
|  | 448                   | ひかり電話 (携帯電話等への増設料)                     | 5月 1日～ 5月31日 合 算                                    |
|  | 4                     | ユニバーサルサービス料                            | 5月 1日～ 5月31日 2番分<br>の金額となります。 合 算                   |
|  | 100                   | 発行手数料                                  | 本請求書等の発行にかかわる各種費用に<br>なります。 合 算                     |
|  | 50                    | 取納手数料                                  | 本請求をコンビニエンスストア、各駐金<br>庫等にてお支払いいただく場合の手数料<br>です。 合 算 |
|  | 747                   | 請求額等当額 (合計)                            | 合算表示の料金合計×10% 合 算                                   |
| NTT西日本分 (小計)                               | 8,219                 | (小計)                                   |   |

\*\*\*NTT西日本からのお知らせ\*\*\*

※電話のご注文・お問合せは「118」へ (無料) / 携帯電話からは0800-2000116へ (無料)  
 ※電話の故障は「113」へ (無料) / 携帯電話からは0120-444113へ (無料)  
 ※フレッツ・ひかり電話: 0120-116116へ (無料) / 故障: 0120-248995へ (無料)  
 ※弊社分請求額のうち、料金回収代行分は、NTTファイナンスへ請求事務を委託しています。

\*\*\*ユニバーサルサービス料について\*\*\*

ユニバーサルサービス料は、おまねく日本全国においてユニバーサルサービス (NTT独自の加入電話番号) の提供を確保するためにご負担いただく料金です。なお、社団法人電気通信事業者協会から1番号あたりの費用 (番号単位) が公表されています。

M2002111006 06519 06457 00

お客様ご請求番号  
BILLING NUMBER

00-5979-1687

請求年月  
MONTH OF ISSUE

2020年 6月ご請求分

**ご請求内訳** (お客様番号 [REDACTED])

\* A. O. B. I. O. S. E. T. O. S. E. R. V. I. C. E. S. \*  
\* 本請求は、NTTファイナンス株式会社が、各サービス提供事業者が、発行したものです。 \*

| 内訳項目 金額(円)<br>CHARGE BREAKDOWN BY CATEGORY (YEN) | 内訳金額(円)<br>AMOUNT (YEN) | 請求内訳等詳細<br>DETAILS OF CHARGE BREAKDOWN   | 税区分<br>TAX |
|--|-------------------------|--|------------|
| ◇NTTファイナンスご利用分<br>1,320                          | 1,320                   | OCN光withフレッツ利用料等<br>NTTコミュニケーションズご利用分。 <p style="text-align: right;">* 契約番号 [REDACTED]</p> | 非課税等       |
| ◇合計<br>9,539                                     | 9,539                   | 合計<br><br><NTTファイナンスからのお知らせ><br>○上記*印はサービス提供者に代わって、ご請求させていただきます。                           |            |



第5号の2様式(第7条関係)

政務活動費領収書貼付用紙

|           |  |      |       |     |        |
|-----------|--|------|-------|-----|--------|
| 議員氏名(会派名) | 林 正樹   | 整理番号 | I- 11 |     |        |
| 費 目       | 調査研究費・研修費・広報広聴費・要請陳情等活動費・会議費・資料作成費・資料購入費・事務所費・ <b>区務費</b> ・人件費 |      |       |     |        |
| 支払内容      | 通信費(ipad料金)  |      |       |     |        |
| 支払金額      | ¥4,952   | 按分率  | 50%   | 計上額 | ¥2,476 |
| 按分率の考え方   | 使用実態に占める政務活動の割合が不明   |      |       |     |        |
| 備 考       |  |      |       |     |        |

(領収書は、重ならないように貼付してください。)

**払込受領証**  
(金融機関兼用)

払込人氏名  
林 正樹

日本郵便番号  
9147633443

請求年月  
2020年05月

金額  
4,952円

受取人  
ソフトバンク株式会社(モバイル)

受領印  

お書きなさい





第5号の2様式（第7条関係）

政務活動費領収書貼付用紙

|           |  |      |                |
|-----------|--|------|----------------|
| 議員氏名(会派名) | 林 正 樹  | 整理番号 | I- 12          |
| 費 目       | 調査研究費・研修費・広報広報費・要請陳情等活動費・会議費・資料作成費・資料購入費・事務所費・ <b>印刷費</b> ・人件費 |      |                |
| 支 払 内 容   | コピー機カウンター(6月分)   |      |                |
| 支 払 金 額   | ¥4,585   | 按分率  | 90% 計上額 ¥4,126 |
| 按分率の考え方   | 事務所状況等説明書に記載の通り(事務所占有面積と同率)                                    |      |                |
| 備 考       |  |      |                |

(領収書は、重ならないように貼付してください。)

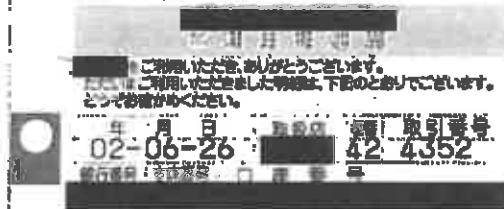

お取引内容 印刷費  
お取引金額 ¥4,255  
時間 10:54 0028  
お取引番号  
お振込手数料 ¥330 利用料 ¥0  
三菱UFJ銀行  
伏見支店  
普通預金 4364593  
か) ミツバ・ジョウジ 様  
ご依頼人 電話  
ハヤシマサキシ ムシヨ 00086400 様

※裏面のご案内もご覧ください。



〒607-8160  
山科区柳辻東浦町7-5  
清涼ビル2F

納品書

No. 01427908  
2020/06/20  
(00086400)

林 正樹 事務所 御中

指定CD

| 機種              | 機番     | 今回カウンタ |      |      | 前回カウンタ |      |     |
|-----------------|--------|--------|------|------|--------|------|-----|
|                 |        | MC     | FC   | CP   | MC     | FC   | CP  |
| RICOH IM C3000F | 696229 | 2732   | 1189 | 1156 | 2200   | 1006 | 997 |

| 御請求内容         | 枚数    | 単価・率    | 金額      |
|---------------|-------|---------|---------|
| モノカラー控除後%     | 526 枚 | 1 %     |         |
| 1 - 500 /枚    | 500 枚 | 2.5000  | 1,250.0 |
| 501 - 1000 /枚 | 26 枚  | 2.3000  | 59.8    |
| フルカラー控除後%     | 23 枚  | 1 %     |         |
| 1 - 1000 /枚   | 23 枚  | 16.4000 | 377.2   |
| CP 控除後%       | 157 枚 | 1 %     |         |
| 1 - 1000 /枚   | 157 枚 | 13.9000 | 2,182.3 |
| モノクロ 使用枚数     | 532 枚 | 控除      | -6 枚    |
| カラー 使用枚数      | 24 枚  | 控除      | -1 枚    |
| CP 使用枚数       | 159 枚 | 控除      | -2 枚    |
| 明細合計          |       |         | 3,869   |
| 消費税及び地方消費税    | 10 %  |         | 386 円   |
| 御請求額          |       |         | 4,255 円 |

お振込いただき  
ます時には 00086400 ハヤマサキシムツ

と太枠の金額を御記入下さい。

井田商事



井上管  
〒607-8160 京都府山科区柳辻東浦町7-5  
〒607-8160 京都府山科区柳辻東浦町2丁目  
〒627-0030 滋賀県草津市南草津2丁目7番16

TEL 075-822-6611  
TEL 0773 27 4411  
TEL 077-598-1611

三菱UFJ銀行 伏見支店 普通 4364593  
京都銀行 下鳥羽支店 普通 3031090  
滋賀銀行 京都南支店 普通 015190  
滋賀銀行 守山北支店 普通 81709  
郵便振替口座 京都 01070-7-31488  
口座名義 (特)三井物産  
カナ カ) ミツイダシヨウジ

第5号の2様式(第7条関係)

政務活動費領収書貼付用紙

|           |  |      |                  |
|-----------|--|------|------------------|
| 議員氏名(会派名) | 林 正樹   | 整理番号 | I- 13            |
| 費 目       | 調査研究費・研修費・広報広報費・要請陳情等活動費・会議費・資料作成費・資料購入費・事務所費・ <b>印刷費</b> ・人件費 |      |                  |
| 支払内容      | パソコン代他(長期保証、電話機、延長コード)   |      |                  |
| 支払金額      | ¥192,052   | 按分率  | 90% 計上額 ¥172,846 |
| 按分率の考え方   | 事務所状況等説明書に記載の通り(事務所占用面積と同率)                                    |      |                  |
| 備 考       |  |      |                  |

Joshin

領 収 証

印紙税申告納付につき速達  
税務署承認済

林 正樹 様  
2020年06月27日 No. 66858970  
14 社展コード 取引番号 ターミナル番号  
825191 06236 6685

領収金額 百万 千 円  
¥ 183,152

うち消費税等 ( 16,650)  
10%対象額 ( 183,152) 10%消費税 ( 16,650)

上記金額正に領収致しました。

但し 1/27, 電話機, 延長コードにてし

金額内訳 ①現金 ( 183,152) 2.クレジットカード ( )  
3. J-Debit ( ) 4. 金券等 ( )  
5. ギフト ( ) 6. ( )  
7. ( )  
現金 (J-Debit含む) 及び金券等に含まれる消費税等 16,650

|    |        |     |         |     |
|----|--------|-----|---------|-----|
| 領収 | 担当者コード | 担当者 | 販店コード   | 店名  |
| 得意 | 825191 | のぐち | 1790    | 山科店 |
|    | コード    |     | 売担当者コード | 担当者 |
|    |        |     | 825191  | のぐち |

売上伝票番号 ご入金額 売上種別 原 合

|      |          |     |   |   |   |   |   |   |
|------|----------|-----|---|---|---|---|---|---|
| 入金内訳 | ¥183,152 | U-1 | 現 | . | . | . | . | . |
|------|----------|-----|---|---|---|---|---|---|

毎度お引き立てにあずかりましてまことにありがとうございます。  
ご入金内容につきましてご不明な点がございましたら下記の領収部署へ、商品につきましてはお買上げの店へお問い合わせ下さい。

尚、本証は、金額の抹消、訂正されたもの及び店データ印無きものは無効となります。

上新電機株式会社

領収部署  
山科店  
075-583-1101



¥183,152.-  
¥ 8,900.-  
¥ 192,052.-

# Joshin

2021年03月09日 17時01分 店名 1790山科店  
W/No. 6685  
\*\*\* ご購入商品明細書 \*\*\*

型番 : FMF70D3BZ  
特姓名 : DT-17  
販売日 : 2020年06月27日  
販売店 : 1790 山科店  
金額 : 161,817円 (税抜)  
数量 : 1  
会員番号:   
備考 :

印字 : 825191 のくち  
※金額は購入履歴からの再計算のため、誤差が生じることがあります

# Joshin

2021年03月09日 17時01分 店名 1790山科店  
W/No. 6685  
\*\*\* ご購入商品明細書 \*\*\*

型番 : JD-832GL  
特姓名 : デンキ コキリイサ  
販売日 : 2020年06月27日  
販売店 : 1790 山科店  
金額 : 3,637円 (税抜)  
数量 : 1  
会員番号:   
備考 :

印字 : 825191 のくち  
※金額は購入履歴からの再計算のため、誤差が生じることがあります

# Joshin

2021年03月09日 17時00分 店名 1790山科店  
W/No. 6685  
\*\*\* ご購入商品明細書 \*\*\*

型番 : WHA-282627MKP  
特姓名 : ハイパワ  
販売日 : 2020年06月27日  
販売店 : 1790 山科店  
金額 : 1,048円 (税抜)  
数量 : 1  
会員番号:   
備考 :

印字 : 825191 のくち  
※金額は購入履歴からの再計算のため、誤差が生じることがあります

¥ 161,817  
¥ 3,637  
¥ 1,048  
-----  
¥ 166,502 x  
10%  
-----  
¥ 183,152.20



# Joshin

## まごころ長期修理保証領収書

印紙税申告納  
付につき消費税  
税務署承認済

|              |       |       |       |            |
|--------------|-------|-------|-------|------------|
| 証券No.        | 社員コード | 端末No. | 取引No. | 日付         |
| 228-722651-3 | 5297  | 6681  | 83670 | 2020/06/27 |

|          |           |
|----------|-----------|
| ご加入者会員番号 | 伝種 / 伝票番号 |
|          | U1 /      |

|         |        |
|---------|--------|
| 加入料合計   | ¥8,900 |
| (内消費税等) | ¥809   |

**領収金額**

**¥8,900**

(内消費税等 ¥809)

1780 山科店

TEL 075-593-1101

|                               |                |                |
|-------------------------------|----------------|----------------|
| 金種内訳                          | ①現金 ( 8,900)   | 2.クレジットカード ( ) |
|                               | 3. J-Debit ( ) | 4. 金券等 ( )     |
|                               | 5. ギフト ( )     |                |
| 現金 (J-Debit含む) 及び金券等に含まれる消費税等 |                | 809            |

このたびは「長期修理保証」にご加入いただき誠にありがとうございます。  
本票は「まごころ長期修理保証加入証書」とともに大切に保管いただきますようお願い申し上げます。

# Joshin

## まごころ長期修理保証加入証書(5年免責1万円)

|                       |               |               |                |                   |
|-----------------------|---------------|---------------|----------------|-------------------|
| 証書No.<br>228-722661-3 | 社員コード<br>5207 | 端末No.<br>6681 | 取引No.<br>83670 | 発行日<br>2020/06/27 |
|-----------------------|---------------|---------------|----------------|-------------------|

|          |                   |
|----------|-------------------|
| ご加入者会員番号 | 伝種 / 伝票番号<br>UI / |
|----------|-------------------|

|                      |                                       |
|----------------------|---------------------------------------|
| 保証期間<br>(メーカー保証期間含む) | 2020年 6月27日 から<br>2025年 6月26日 まで5年間保証 |
|----------------------|---------------------------------------|

| 品 種 名  | ブランド名 | 型 番        | 保証限度額   |
|--------|-------|------------|---------|
| 1 パソコン | 富士通   | FMVF70D3BZ | 178,000 |
| 2      |       |            |         |
| 3      |       |            |         |
| 4      |       |            |         |
| 5      |       |            |         |

パソコンについては、保証が適用される1回の修理につき、1万円までの税込修理料を、ご加入者に自己負担していただきます(免責1万円)。

1790 山科店  
TEL:075-593-1101

|  |   |
|--|---|
| 出張修理対象か持込修理対象かの区別につきましては、メーカー保証書や取扱説明書、またはメーカーホームページなどにご確認ください。<br>出張修理のご依頼は下記にも受け付けております。                       |  |
| 電話番号:0570-0566-31<br>ホームページ: <a href="http://www.joshin.co.jp/j_service/">http://www.joshin.co.jp/j_service/</a> |   |

本書は別紙「修理保証規定」に基づき上記期間中に保証対象商品を修理する場合の重要な書類となっておりますので、大切に保管していただきますようお願いいたします。

万一、保証中の商品が故障した時は、必ずお買上げ店または最寄りのジョーシンまでご連絡のうえ、本書(メーカー保証期間中は、メーカー保証書)をご提示下さい。



6078160

作成日 2020年 4月 15日

京都府京都市山科区物辻東樋町  
7-5 清涼ビル 2F

林正樹事務所 御中

〈お問合わせ先〉  
 リコーリース株式会社  
 〒 530-0004  
 大阪市北区堂島浜 2-2-28  
 堂島アクセスビル 12F  
 第一営業部 関西契約センター  
 TEL 06-4799-4400



\*\*\* 438 A073788877-000  
 0024408 2500046146-718  
 103 0001506#0003901 0000034  
 0003907 A IBA016

## お支払予定表

拝啓、時下益々ご清栄のこととお慶び申し上げます。この度はリコーリースをご利用いただき厚くお礼申し上げます。  
 さて、今回のご契約内容とお支払予定につきましてご案内の通りとなっております。  
 つきましては、ご契約内容をご照会の上、万一ご不審の点、行き違い等ありましたら担当課所に大変急ご一報願います。  
 今後とも一層のお引き立てを賜りますようお願い申し上げます。

敬具

(1/2頁)

|       |                            |
|-------|----------------------------|
| 契約番号  |                            |
| 契約者名  | 林正樹事務所                     |
| 契約種類  | リース                        |
| 物件名   | RICOH IM C3000F            |
| 契約日   | 2020年 4月 1日                |
| 借受日   | 2020年 4月 1日                |
| リース期間 | 2020年 4月 1日 ~ 2026年 3月 31日 |

|       |       |
|-------|-------|
| お支払日  | 27日   |
| お支払方法 | 自動振替  |
| 支払口座  | 金融機関名 |
|       | 支店名   |
|       | 口座種別  |
|       | 口座番号  |

口座番号の下8桁は、お客様情報保護のため「\*\*\*」と表示しています。

【総額リース料 (税込)】 792,000 円 (内消費税 72,000円)

振替日が金融機関休業日の場合は、その翌日営業日となります。 お客様の選択には、御使用は「リコーリース」、それ以外の金融機関では「リコーリース (外)」と記載されます。尚、一部の金融機関では「DF. リコーリース」と記載される場合もあります。

尚、貴社からの弁済については、当社が適宜と認める順序及び方法により充当出来るものとします。

コメント欄:

(全額単位:円)

| 回数 | お支払年月日     | お支払金額 | 消費税等 | 合計 (税込) | お支払金額合計 (税込) | お支払残高 (税込) |
|----|------------|-------|------|---------|--------------|------------|
| 1  | 2020/5/27  | 10000 | 1000 | 11000   | 11000        | 781000     |
| 2  | 2020/5/27  | 10000 | 1000 | 11000   | 11000        | 770000     |
| 3  | 2020/6/27  | 10000 | 1000 | 11000   | 11000        | 759000     |
| 4  | 2020/7/27  | 10000 | 1000 | 11000   | 11000        | 748000     |
| 5  | 2020/8/27  | 10000 | 1000 | 11000   | 11000        | 737000     |
| 6  | 2020/9/27  | 10000 | 1000 | 11000   | 11000        | 726000     |
| 7  | 2020/10/27 | 10000 | 1000 | 11000   | 11000        | 715000     |
| 8  | 2020/11/27 | 10000 | 1000 | 11000   | 11000        | 704000     |
| 9  | 2020/12/27 | 10000 | 1000 | 11000   | 11000        | 693000     |
| 10 | 2021/1/27  | 10000 | 1000 | 11000   | 11000        | 682000     |
| 11 | 2021/2/27  | 10000 | 1000 | 11000   | 11000        | 671000     |
| 12 | 2021/3/27  | 10000 | 1000 | 11000   | 11000        | 660000     |
| 13 | 2021/4/27  | 10000 | 1000 | 11000   | 11000        | 649000     |
| 14 | 2021/5/27  | 10000 | 1000 | 11000   | 11000        | 638000     |
| 15 | 2021/6/27  | 10000 | 1000 | 11000   | 11000        | 627000     |
| 16 | 2021/7/27  | 10000 | 1000 | 11000   | 11000        | 616000     |
| 17 | 2021/8/27  | 10000 | 1000 | 11000   | 11000        | 605000     |
| 18 | 2021/9/27  | 10000 | 1000 | 11000   | 11000        | 594000     |
| 19 | 2021/10/27 | 10000 | 1000 | 11000   | 11000        | 583000     |
| 20 | 2021/11/27 | 10000 | 1000 | 11000   | 11000        | 572000     |
| 21 | 2021/12/27 | 10000 | 1000 | 11000   | 11000        | 561000     |
| 22 | 2022/1/27  | 10000 | 1000 | 11000   | 11000        | 550000     |
| 23 | 2022/2/27  | 10000 | 1000 | 11000   | 11000        | 539000     |
| 24 | 2022/3/27  | 10000 | 1000 | 11000   | 11000        | 528000     |

作成日 2020年 4月 15日

(2/2頁)

|      |        |
|------|--------|
| 契約番号 |        |
| 契約者名 | 林正樹事務所 |
| 契約種類 | リース    |

(お問い合わせ先)  
 リコーリース株式会社  
 第一業務部 関西契約センター

TEL 06-4799-4400

(金額単位：円)

| 回数 | お支払年月日     | お支払金額 | 消費税等 | 合計 (税込) | お支払金額合計 (税込) | お支払残高 (税込) |
|----|------------|-------|------|---------|--------------|------------|
| 25 | 2022/4/27  | 10000 | 1000 | 11000   | 11000        | 517000     |
| 26 | 2022/5/27  | 10000 | 1000 | 11000   | 11000        | 506000     |
| 27 | 2022/6/27  | 10000 | 1000 | 11000   | 11000        | 495000     |
| 28 | 2022/7/27  | 10000 | 1000 | 11000   | 11000        | 484000     |
| 29 | 2022/8/27  | 10000 | 1000 | 11000   | 11000        | 473000     |
| 30 | 2022/9/27  | 10000 | 1000 | 11000   | 11000        | 462000     |
| 31 | 2022/10/27 | 10000 | 1000 | 11000   | 11000        | 451000     |
| 32 | 2022/11/27 | 10000 | 1000 | 11000   | 11000        | 440000     |
| 33 | 2022/12/27 | 10000 | 1000 | 11000   | 11000        | 429000     |
| 34 | 2023/1/27  | 10000 | 1000 | 11000   | 11000        | 418000     |
| 35 | 2023/2/27  | 10000 | 1000 | 11000   | 11000        | 407000     |
| 36 | 2023/3/27  | 10000 | 1000 | 11000   | 11000        | 396000     |
| 37 | 2023/4/27  | 10000 | 1000 | 11000   | 11000        | 385000     |
| 38 | 2023/5/27  | 10000 | 1000 | 11000   | 11000        | 374000     |
| 39 | 2023/6/27  | 10000 | 1000 | 11000   | 11000        | 363000     |
| 40 | 2023/7/27  | 10000 | 1000 | 11000   | 11000        | 352000     |
| 41 | 2023/8/27  | 10000 | 1000 | 11000   | 11000        | 341000     |
| 42 | 2023/9/27  | 10000 | 1000 | 11000   | 11000        | 330000     |
| 43 | 2023/10/27 | 10000 | 1000 | 11000   | 11000        | 319000     |
| 44 | 2023/11/27 | 10000 | 1000 | 11000   | 11000        | 308000     |
| 45 | 2023/12/27 | 10000 | 1000 | 11000   | 11000        | 297000     |
| 46 | 2024/1/27  | 10000 | 1000 | 11000   | 11000        | 286000     |
| 47 | 2024/2/27  | 10000 | 1000 | 11000   | 11000        | 275000     |
| 48 | 2024/3/27  | 10000 | 1000 | 11000   | 11000        | 264000     |
| 49 | 2024/4/27  | 10000 | 1000 | 11000   | 11000        | 253000     |
| 50 | 2024/5/27  | 10000 | 1000 | 11000   | 11000        | 242000     |
| 51 | 2024/6/27  | 10000 | 1000 | 11000   | 11000        | 231000     |
| 52 | 2024/7/27  | 10000 | 1000 | 11000   | 11000        | 220000     |
| 53 | 2024/8/27  | 10000 | 1000 | 11000   | 11000        | 209000     |
| 54 | 2024/9/27  | 10000 | 1000 | 11000   | 11000        | 198000     |
| 55 | 2024/10/27 | 10000 | 1000 | 11000   | 11000        | 187000     |
| 56 | 2024/11/27 | 10000 | 1000 | 11000   | 11000        | 176000     |
| 57 | 2024/12/27 | 10000 | 1000 | 11000   | 11000        | 165000     |
| 58 | 2025/1/27  | 10000 | 1000 | 11000   | 11000        | 154000     |
| 59 | 2025/2/27  | 10000 | 1000 | 11000   | 11000        | 143000     |
| 60 | 2025/3/27  | 10000 | 1000 | 11000   | 11000        | 132000     |
| 61 | 2025/4/27  | 10000 | 1000 | 11000   | 11000        | 121000     |
| 62 | 2025/5/27  | 10000 | 1000 | 11000   | 11000        | 110000     |
| 63 | 2025/6/27  | 10000 | 1000 | 11000   | 11000        | 99000      |
| 64 | 2025/7/27  | 10000 | 1000 | 11000   | 11000        | 88000      |
| 65 | 2025/8/27  | 10000 | 1000 | 11000   | 11000        | 77000      |
| 66 | 2025/9/27  | 10000 | 1000 | 11000   | 11000        | 66000      |
| 67 | 2025/10/27 | 10000 | 1000 | 11000   | 11000        | 55000      |
| 68 | 2025/11/27 | 10000 | 1000 | 11000   | 11000        | 44000      |
| 69 | 2025/12/27 | 10000 | 1000 | 11000   | 11000        | 33000      |
| 70 | 2026/1/27  | 10000 | 1000 | 11000   | 11000        | 22000      |
| 71 | 2026/2/27  | 10000 | 1000 | 11000   | 11000        | 11000      |
| 72 | 2026/3/27  | 10000 | 1000 | 11000   | 11000        | 0          |

ア-12

## リース契約確認書

お客様が契約された会社〔貸主〕

リコーリース株式会社

〒 135-8518 東京都江東区東葛1丁目7番12号

|       |             |
|-------|-------------|
| 契約年月日 | 2020年 4月 1日 |
| 借受年月日 | 2020年 4月 1日 |
| 契約番号  |             |

・お客様からお申込みをいただいたリース契約は、左記「契約年月日」欄記載の日付で成立しましたので、ご通知申し上げます。

・成立したリース契約の概要は本書面記載のとおりとなりますので、ご確認ください。

万一、お申込み内容と本書面の内容に相違がある場合は、本書面受領後、直ちに当社までご連絡ください。

・本書面は「リース契約申込書(◆お客様控え◆)」と一緒に大切に保管してください。

リースは中途解約できません。

(敬称略)

|          |                          |
|----------|--------------------------|
| ご契約者(借主) | 〒 607-8160               |
| 所在地      | 京都府京都市山科区柳辻東浦町7 5 清涼ビル2F |
| 契約者TEL   | 075-583-5155             |
| 契約者名     | 林正樹事務所                   |
| 代表者名     | 林 正樹                     |
| ご自宅      | 〒 607-8167               |
|          | 京都府京都市山科区柳辻射シ川町3 5 - 1 3 |
| 自宅TEL    |                          |

## リース条件欄

|                               |                 |
|-------------------------------|-----------------|
| 月額リース料(税抜)                    | 10,000円         |
| 消費税等                          | 1,000円          |
| リース月数                         | 72ヶ月            |
| 総額リース料(税抜)                    | 720,000円        |
| 消費税等                          | 72,000円         |
| 前払回数                          | 回(最終支払分より遡って充当) |
| リース開始日                        | 2020年 4月 1日     |
| リース終了日                        | 2026年 3月 31日    |
| 支払方法                          | 自動振替            |
| 支払日                           | 27日             |
| ※支払日が金融機関休業日の場合は、その翌日営業日となります |                 |
| 消費税等(円未満切捨)                   |                 |
| 消費税法等所定の税率により算出された消費税等額となります  |                 |
| 再リース料(年額)                     | 20,000円(税抜)     |

再リースをご希望された場合、上記金額に別途消費税等が加算された額を再リース開始時に一括にてお支払いいただきます。

## リース物件の表示

|        |        |                 |    |    |
|--------|--------|-----------------|----|----|
| 1      | 物件名    | RICOH IM C3000F |    |    |
|        | 製造番号等  | 636229          |    |    |
|        | 月額(税抜) | 10,000円         | 台数 | 1台 |
|        | 設置場所   | 林正樹事務所          |    |    |
| 2      | 物件名    |                 |    |    |
|        | 製造番号等  |                 |    |    |
|        | 月額(税抜) |                 | 円  | 台数 |
|        |        |                 |    | 台  |
| 3      | 物件名    |                 |    |    |
|        | 製造番号等  |                 |    |    |
|        | 月額(税抜) |                 | 円  | 台数 |
|        |        |                 |    | 台  |
| 合計     |        | 1物件             |    | 1台 |
| 〈特約条項〉 |        |                 |    |    |

## 当社 本契約担当の支社・営業所

〒 530-0004  
大阪市北区堂島浜2-2-28  
堂島アクシスビル 12F  
リコーリース株式会社  
第一業務部 関西契約センター  
TEL 06-4799-4400

## &lt;個人情報情報の照会・利用および登録について&gt;

当社が加盟する個人情報情報機関：株式会社シー・アイ・シー  
登録する情報、登録期間、株式会社シー・アイ・シーの問い合わせ先等  
につきましては、別にお渡しする「個人情報取扱に関する同意条項」をご参照ください。

万一機械の故障・事故発生の場合は、売主又は保守会社までご連絡下さい

〒 612-8447  
京都府京都市伏見区竹田西内畑町19  
(株)三井田商事中央営業部

TEL 075-622-6611

第5号の2様式(第7条関係)

政務活動費領収書貼付用紙

|                              |   |      |       |       |         |
|------------------------------|---|------|-------|-------|---------|
| 議員氏名(会派名)                    | 林 正樹  | 整理番号 | I- 14 |       |         |
| 費 目                          | 調査研究費・研修費・広報広報費・要請陳情等活動費・会費・資料作成費・資料購入費・事務費・ <del>印刷費</del> ・人件費      |      |       |       |         |
| 支 払 内 容                      | コピー機リース代(4月～6月分)  |      |       |       |         |
| 支 払 金 額                      | ¥33,000   | 按分率  | 90%   | 計 上 額 | ¥29,700 |
| 按分率の考え方                      | 事務所状況等説明書に記載の通り(事務所占用面積と同率)   |      |       |       |         |
| 備 考                          | 本リースの契約支払いは4月からとなっているが、金融機関口座引き落としに日数を要したことから、初回引き落としが3か月分まとめて行われている。 |      |       |       |         |
| (領収書は、重ならないように貼付してください。)     |   |      |       |       |         |
| 02.06.29 0 リコ-リース(カ) ¥33,000 |   |      |       |       |         |

第5号の2様式(第7条関係)

政務活動費領収書貼付用紙

|           |  |      |       |     |         |
|-----------|--|------|-------|-----|---------|
| 議員氏名(会派名) | 林 正樹   | 整理番号 | I- 15 |     |         |
| 費 目       | 調査研究費・研修費・広報広報費・要請陳情等活動費・会費・資料作成費・資料購入費・事務所費・ <u>経費</u> ・人件費 |      |       |     |         |
| 支払内容      | 固定式パーテーション及び安定脚代   |      |       |     |         |
| 支払金額      | ¥52,690  | 按分率  | 90%   | 計上額 | ¥47,421 |
| 按分率の考え方   | 事務所状況等説明書に記載の通り(事務所占有面積と同率)                                  |      |       |     |         |
| 備 考       |  |      |       |     |         |

(領収書は、重ならないように貼付してください。)

払込受領証

株式会社  
 ウェルネット株式会社  
 ウェルネット株式会社  
 株式会社名  
 法人名:  
 林正樹事務所 様

請求年月  
 2020年08月  
 請求番号  
 007899

お買上合計 ¥47,900  
 消費税 ¥4,790  
 合計請求額 ¥52,690

受領日

入印  
 20.7.08  
 山形県野台町  
 7258449

元印会社 〃 (電)



# カウネットご請求書

2020年 06月 度



607-8160  
京都府京都市山科区  
加辻東浦町7-5  
清涼ビル2階T1-2  
林正樹事務所 御中

担当販売店

株式会社あさだ  
600-8872  
京都府京都市  
下京区西七条南東野町3



0001/0002-0042164-1520042164#  
0002167

カウネット担当: 麻田博子  
TEL 075-313-3086 FAX 075-314-7252  
00001554 (00036884)

TEL 075-583-5155 FAX 075-583-5157  
この度はお買い上げ頂きまして誠にありがとうございます。  
下記の通り、ご請求申し上げます。

当月ご請求金額 ￥52,690

(10%対象金額: ￥52,690) 発行日 2020/07/01  
(8%対象金額: ￥0) 対象期間 2020/06/01~2020/06/30  
請求書番号 53072893

| 月日    | ご注文番号<br>商品番号                        | 品名   | 数量     | 税込単価           | 税別金額           | 伝票番号                          | 税率           |
|-------|--------------------------------------|--|--------|----------------|----------------|-------------------------------|--------------|
| 06/03 | 0058122857<br>4120-8202              | ご注文者 林正樹 様<br>FKパーティション2 フルー 高1885幅1200                | 2      | 21,340         | 42,680         | F001525704                    | 10.0         |
|       |                                      | *小計*   |        |                | 42,680         |                               |              |
| 06/16 | 0058438616<br>4120-8981<br>4120-8987 | ご注文者 林正樹 様<br>FKパーティション2 安定脚 両側用<br>FKパーティション2 安定脚 片側用 | 3<br>2 | 2,310<br>1,540 | 6,930<br>3,080 | F001530405                    | 10.0<br>10.0 |
|       |                                      | *小計*   |        |                | 10,010         |                               |              |
|       |                                      | **合計**   |        |                | 52,690         | (税抜金額: 47,900 . 消費税額等: 4,790) |              |
|       |                                      | **10%対象合計**  |        |                | 52,690         | (税抜金額: 47,900 . 消費税額等: 4,790) |              |
|       |                                      | **8%対象合計**   |        |                | 0              | (税抜金額: 0 . 消費税額等: 0)          |              |

\*備考欄にエコロジー対応商品、軽減税率対象商品の分類を表示しております。  
 エコマーク商品  エコ商品ねっと掲載商品  グリーン購入法適合商品  
 まとめてエコ配達商品  軽減税率対象商品

※財務省令第92号(消費税法施行規則の一部を改正する省令)附則  
2条3項を適用した消費税額は、税率10%: 4,790円、  
税率8%: 0円となります。

|       |                                   |       |            |
|-------|-----------------------------------|-------|------------|
| お支払方法 | ゆうちょ銀行振替/コンビニ支払                   | お支払日  | 2020/07/25 |
| ***** | *****<br>松込票が同封されています。<br>ご確認下さい。 | ***** | *****      |

「お支払は同封の専用払込票をご利用ください。」

|              |       |
|--------------|-------|
| 前月累計ご獲得ポイント数 | 76 P  |
| 当月ご獲得ポイント数   | 526 P |
| 当月ご使用ポイント数   | 0 P   |
| 当月累計ご獲得ポイント数 | 602 P |

<<ポイントに関する重要なお知らせ>>  
 カウネット商品はポイントが2倍!ご購入金額100円(税込)につき2ポイントです。  
 ※ただし、カウネット商品に限らずコピー用紙は全てポイントの対象外です。ご了承ください。  
 上記を除いては、ご購入金額100円(税込)につき1ポイントです。

※「ウェルネット株式会社」は請求書発行業務及び代金収納業務を代行しております。

お知らせ欄

【Webもお得情報満載】毎週火・金曜のWeb限定ポイント2倍デーやログイン&エントリーキャンペーンも開催中!  
 【ポイントプレゼント】お友達をご紹介ください!ご紹介先が新規登録されると、もれなく1社につき400ポイントプレゼント!

〒 607-8160  
 京都府京都市山科区  
 梅辻東清町7-5  
 清涼ビル2階T1-2  
 林正樹事務所 様



担当販売店

株式会社あさだ  
 〒 600-8872  
 京都府京都市  
 下京区西七条南東野町3

カウネット納品書

TEL 075-583-6165 FAX 075-583-5157  
 いつもご利用いただきまして誠にありがとうございます。  
 お支払は後日お届けします請求書によってお願い致します。

カウネット担当：麻由博子  
 TEL 075-313-3086 FAX 075-314-7252  
 00001554

| 商品番号      | 商品名                       | 数量 | 税込単価   | 税込金額   | 備考                            | 送料 | 税率   |
|-----------|---------------------------|----|--------|--------|-------------------------------|----|------|
| 4120-9202 | FKパーティション2 ブルー 高1835幅1200 | 2  | 21,340 | 42,680 |                               | 注  | 10.0 |
| 合計        |                           |    |        | 42,680 | ( 税込金額： 38,800 消費税額等： 3,880 ) |    |      |

電を表示しております。

- エコマーク商品
- エコ商品ネット掲載商品
- クレジット購入併用商品

ご注文内容  
 ご発注者名 林正樹 様  
 〒 0058122857  
 伝票番号 F001525704  
 ご注文日 2020/05/13  
 出荷日 2020/06/03  
 納品日 2020/06/03

- \*別途月末締めにてご請求書を発行致します。
- \*ただし、カードでのお支払いの場合には、ご利用カード会社よりご請求書が発行されます。
- \*この度お買い上げ頂きました商品の中でメーカー保証がついております商品につきまして、保証書の発行日付及び販売店名については、この納品明にて代用させていただきます。また保証書と納品書は必ずセットで保管願います。
- \*組立てサービス付き家具はお客都合での返品はお受けしておりません。

商品に関するお問い合わせ先  
 カウネットヘルプコール 0120-028-775

\*\* 摘要欄 \*\*

〒 607-8160  
 京都府京都市山科区  
 柳辻京浦町7-5  
 清涼ビル2階T1-2  
 林正樹事務所 様

カウネット  

### カウネット納品書

株式会社あさだ  
 〒 600-8872  
 京都府京都市  
 下京区西七条南東野町3

カウネット担当：麻田博子  
 TEL 075-313-3086 FAX 075-314-7252  
 00001554

TEL 075-583-5165 FAX 075-583-5157  
 いつもご利用いただきまして誠にありがとうございます。  
 お支払は後日お届けします請求書によってお願い致します。

| 商品番号      | 品名                 | 数量 | 単価    | 小計     | 備考                        | エコポイント取得率 | 税率   |
|-----------|--------------------|----|-------|--------|---------------------------|-----------|------|
| 4120-9981 | FKパーティション2 安定脚 両側用 | 3  | 2,310 | 6,930  |                           |           | 10.0 |
| 4120-9987 | FKパーティション2 安定脚 片側用 | 2  | 1,540 | 3,080  |                           |           | 10.0 |
| 合計        |                    |    |       | 10,010 | ( 税抜金額： 9,100 消費税等： 910 ) |           |      |

● エコマーク商品  
 ● エコ商品ネット掲載商品  
 ● グリーン購入法適合商品

#### ご注文内容

ご注文者名 林正樹 様  
 ご注文番号 0058439616  
 伝票番号 F001530405  
 注文日 2020/06/07  
 発注日 2020/06/16  
 納品日 2020/06/16

\*別途月末締めにてご請求書を発行致します。  
 \*ただし、カードでのお支払いの場合には、ご利用カード会社よりご請求書が発行されます。  
 \*この度お買い上げ頂きました商品の中でメーカー保証がついております商品につきまして、保証書の発行日付及び販売店名については、この納品書にて代用させて頂きます。また保証書と納品書は必ずセットで保管願います。  
 \*組立てサービス付き家具はお客様都合での返品はお受けしておりません。

商品に関するお問い合わせ先  
 カウネットヘルプコール 0120-028-775

\*\* 概要欄 \*\*

第5号の2様式(第7条関係)

政務活動費領収書貼付用紙

|           |   |      |       |     |        |
|-----------|---|------|-------|-----|--------|
| 議員氏名(会派名) | 林 正樹  | 整理番号 | I- 16 |     |        |
| 費 目       | 調査研究費・研修費・広報広報費・要請陳情等活動費・会議費・資料作成費・資料購入費・事務所費・ <b>運賃</b> ・人件費 |      |       |     |        |
| 支払内容      | USB代  |      |       |     |        |
| 支払金額      | ¥1,738  | 按分率  | 90%   | 計上額 | ¥1,564 |
| 按分率の考え方   | 事務所状況等説明書に記載の通り(事務所占有面積と同率)                                   |      |       |     |        |
| 備 考       |   |      |       |     |        |

(領収書は、重ならないように貼付してください。)

領 収 証  
Oコーナン

鶴舞寺北店 ☎075-582-5700

\* お買上明細 \*

2020年07月10日(金) No.0002  
No304ウエノ  
4511677085064JAN  
001470外グリーン USB32G

小計 ¥1,580  
外税10(対象 1580) ¥158  
合計 ¥1,738

お買上げ商品の返品交換は  
2週間以内にお願致します。  
(一部商品につきましては  
対象外とさせていただきます。)  
お買上げ明細のみでの返品  
交換はお受けできません。  
※は軽減税率(8%)適用商品です。



No.4968 1点買 14:15TM

林 正樹 様 領 収 証

¥1,738-

2020年07月10日(金)

上記正に領収しました(消費税 1,580円を含みます)  
コーナン株式会社 大阪府大阪市淀川区西宮原2丁目2番17号  
鶴舞寺北店  
〒532-0004  
※本場で保管庫へ戻す印面を折り返し保管をお願いします。  
※領収書と明細は切り離さずにご保管をお願いします。  
※お買上明細だけの返品交換はお受けできません。

担当者 ウエノ  
0002-0105-1988

第5号の2様式(第7条関係)

政務活動費領収書貼付用紙

|           |   |      |                |
|-----------|---|------|----------------|
| 議員氏名(会派名) | 林 正樹  | 整理番号 | I- 17          |
| 費 目       | 調査研究費・研修費・広報広報費・要請陳情等活動費・会費・資料作成費・資料購入費・事務所費・ <b>電話料</b> ・人件費 |      |                |
| 支払内容      | 通信費(電話・FAX料金)   |      |                |
| 支払金額      | ¥9,838  | 按分率  | 90% 計上額 ¥8,854 |
| 按分率の考え方   | 事務所状況等説明書に記載の通り(事務所占有面積と同率)                                   |      |                |
| 備 考       |   |      |                |

(領収書は、重ならないように貼付してください。)

電話料金等払込受領証  
西日本ご利用分

ご請求先氏名  
林 正樹 様

お客様番号  
[REDACTED]

2020年 7月ご請求分  
金額(円)  
¥9,838-

受取人  
NTTファイナンス株式会社

お問合せ先(無料)  
0800-3335550

印  
35905

収入印紙貼付欄  
(金額超過・CVS用)→お客様

請求書 (西日本ご利用分)

607-8160  
京都市山科区柳辻東浦町7-5

山本ビル 2階 1号  
林 正樹 様

郵便区内特用



12610

Webでのお問い合わせ先



http://contact.bill.ntt-finance.co.jp/w?page-1



NTTファイナンス株式会社  
〒108-0076 東京都港区南1-2-70

発行年月日 2020年 7月17日発行  
発行会社 NTTファイナンス株式会社  
料金センター  
お問合せ先 0800-3335550 (無料)  
【速付先】  
〒586 大阪市城東区磯崎之宮1-6  
-0026 -111 NLC森の宮ビル7F  
社用コード M20021111004 12610 12458 00 J  
B1 00000 1-1 20070301J



020072101042046415

日頃、NTTファイナンスをご利用いただきまして誠にありがとうございます。

下記の料金を請求させていただきますので、内容を十分ご確認のうえ、お支払い期限までに前記記載の場所でお支払いをお願いします。( 1 / 3ページ)

| お客様ご請求番号<br>(BILLING NUMBER)<br>お客様番号<br>(CUSTOMER NUMBER) | 請求年月<br>(MONTH OF ISSUE) | ご請求金額<br>(TOTAL AMOUNT) | お支払期限<br>(DUE DATE) |
|--|--------------------------|-------------------------|---------------------|
| 00-5979-1687   | 2020年 7月ご請求分             | 9,838円                  | 2020年 7月31日(金)      |

【NTTファイナンスからのお知らせ】

\*\*\* NTTグループ各社ご請求金額 \*\*\*

|                |        |
|----------------|--------|
| NTT西日本分ご請求額    | 8,518円 |
| NTTファイナンス分ご請求額 | 1,320円 |
| (合計)           | 9,838円 |

詳細については、「ご請求内訳」をご覧ください。

\*\*\* NTTファイナンスからのお知らせ \*\*\*

奇数月のご請求額が5,000円未満の場合は、翌月の偶数月に2ヶ月まとめてご請求しております。  
各月の料金は「ご請求内訳」をご覧ください。  
※複数回線まとめてのご請求や、料金回収代行サービスをご利用の場合等は、毎月ご請求しております。

\*\*\* NTT西日本からのお知らせ \*\*\*

フレッツ光の割引サービス(光もともとと割、Web光もともとと割、どーんと割、どーんと学園、光はじめ割)は割引契約期間満了時に契約が自動延伸されます。自動延伸をご希望されない場合はNTT西日本へご連絡が必要です。  
割引適用期間中(自動延伸後を含む)に本割引サービスを解約された場合、解約金が発生する場合があります。  
なお、割引適用期間の満了月とその翌月に解約した場合には解約金は発生いたしません。  
詳しくはNTT西日本フレッツ公式サイト [http://flets-w.com/wari/] でご確認ください。

↓下の部分を切り取り、当社指定のコンビニエンスストア、金融機関、ゆうちょ銀行・郵便局、ドコモショップへ払い込みをお願いいたします。  
Cut off the slip below and use it when paying the charges at one of our designated convenience stores, a financial institution, a post office, a docomo shop.

|                            |              |                        |              |
|----------------------------|--------------|------------------------|--------------|
| お客様ご請求番号<br>BILLING NUMBER | 00-5979-1687 | 請求年月<br>MONTH OF ISSUE | 2020年 7月ご請求分 |
|----------------------------|--------------|------------------------|--------------|

ご請求内訳 (お客様番号 [REDACTED])

| 内訳項目<br>CHARGE BREAKDOWN BY CATEGORY (YEN) | 金額(円)<br>AMOUNT (YEN) | 請求内訳等詳細<br>DETAILS OF CHARGE BREAKDOWN     | 税区分<br>TAX  |
|--|-----------------------|--|---|
| ◆00-5979-1687                              |                       |  |   |
| ◇NTT西日本ご利用分                                | 8,518                 |  |   |
|  | 5,400                 | フレッツ 光ネクスト F 単利用料                          | 6月 1日~ 6月30日 合 算                                  |
|  | -430                  | フレッツ あつと割引                                 | 6月 1日~ 6月30日 合 算                                  |
|  | 1,020                 | ひかり電話A (エース) 定額料1                          | 6月 1日~ 6月30日 電話番号<br>は075-588-5155 合 算            |
|  | 480                   | ひかり電話A (エース) 定額料2                          | 6月 1日~ 6月30日 ひかり電<br>話人使用料は本料金と定額料1の合計で<br>す。 合 算 |
|  | 100                   | ひかり電話対応機器使用料                               | 6月 1日~ 6月30日 合 算                                  |
|  | 200                   | 複数チャネル使用料                                  | 6月 1日~ 6月30日 合 算                                  |
|  | 100                   | 追加番号使用料                                    | 6月 1日~ 6月30日 合 算                                  |
|  | 720                   | ひかり電話 (携帯電話等への通話料)                         | 6月 1日~ 6月30日 合 算                                  |
|  | 4                     | ユニバーサルサービス料                                | 6月 1日~ 6月30日 2番号分<br>のご請求となります。 合 算               |
|  | 160                   | 発行手数料                                      | 本請求書の発行にかかわる各種費用に<br>なります。 合 算                    |
|  | 30                    | 取崩手数料                                      | 本請求をコンピュータシステムで<br>照会してお支払いいただく場合の手数料<br>です。 合 算  |
|  | 774                   | 消費税等相当額 (合計)                               | 合算表示の料金合計×10%                                     |
| ◇NTT西日本分 (小計)                              | 8,518                 | (小計)                                       |   |
| ◇NTTファイナンスご利用分                             | 1,320                 | OCN光w i l l フレッツ利用料等<br>NTTコミュニケーションズご利用分。 | 非対象等  |

\*\*\*NTT西日本からのお知らせ\*\*\*

※電話のご注文・お問合せは「116」へ (無料) / 携帯電話からは0800-2000116へ (無料)

※電話の故障は「113」へ (無料) / 携帯電話からは0120-444113へ (無料)

※フレッツ・ひかり電話: 0120-116116へ (無料) / 故障: 0120-248995へ (無料)

※弊社分請求額のうち、料金回収代行分は、NTTファイナンスへ請求事務を委託しています。

\*\*\*ユニバーサルサービス料について\*\*\*

ユニバーサルサービス料は、あまねく日本全国においてユニバーサルサービス (NTT東日本の加入契約等) の提供を確保するためにご負担いただく料金です。なお、社団法人電気通信事業者協会から1番号あたりの費用 (番号単位) が公表されています。

M2002111004 12610 12458 00 J





第5号の2様式(第7条関係)

政務活動費領収書貼付用紙

|           |   |      |       |              |
|-----------|---|------|-------|--------------|
| 議員氏名(会派名) | 林 正樹  | 整理番号 | I- 18 |              |
| 費 目       | 調査研究費・研修費・広報広報費・要請陳情等活動費・会議費・資料作成費・資料購入費・事務所費・ <u>雑費</u> ・人件費 |      |       |              |
| 支 払 内 容   | 通信費(ipad料金)   |      |       |              |
| 支 払 金 額   | ¥4,952  | 按分率  | 50%   | 計 上 額 ¥2,476 |
| 按分率の考え方   | 使用実態に占める政務活動の割合が不明  |      |       |              |
| 備 考       |   |      |       |              |

(領収書は、重ならないように貼付してください。)

**払込受領証**  
(金融機関兼用)

払込人氏名  
林 正樹

二級請求番号  
9147633443

請求年月  
2020年06月

金 額  
4,952円

受取人  
ソフトバンク株式会社(モバイル)

受領印  

白附印

お書きの場



# Summary of your charges

## ご利用料金内訳明細書

000000-0009144-00001/00001-K07  
K-06G3AW13110009144

請求先名: 林 正樹 様

請求先番号: 9147633443  
Billing Number

お客さまご契約数 1 件

お客さまのご請求締日は毎月末日になります。

| 電話番号(お客さま番号等) | 料 金 内 訳  | 内 訳 金 額(円)  | 利 率 分  |
|---------------|--|---|--|
|               | <p><b>*** 契約期間 日年 11ヶ月 ***</b></p> <p>基本料 (iPad専用) ベーシックデータ定額プラン for 4G LTE<br/>           月額料 (iPad専用) ベーシックデータ定額プラン for 4G LTE 基本 月額料<br/>           追加料 iPad追加料 0円 8144Pkt<br/>           追加料 4G LTE iPad専用 0円 267855Pkt<br/>           (通信量合計 2981666Pkt [0.36GB])</p> <p>月額料 スマホ電通料<br/>           月額料 ソフトバンクWi-Fiスポット (1)<br/>           月額料 ソフトバンクWi-Fiスポット (1)<br/>           月額料 アドバンスト・サービス (1)<br/>           月額料 テザリングオプション<br/>           他料 月額料 アドバンスト・サービス (1020円 × 10%)<br/>           その他 ユニバーサルサービス料</p> | <p>5,700<br/>-1,500<br/>0<br/>0<br/>300<br/>467<br/>467<br/>500<br/>500<br/>500<br/>500<br/>2</p> | <p>10%<br/>10%<br/>10%<br/>10%<br/>10%<br/>10%<br/>10%<br/>10%<br/>10%<br/>10%<br/>10%</p> |
|               | <p>合計<br/>           (内税込) 5,802<br/>           (内税別) 5,202<br/>           消費税等 10%<br/>           消費税等<br/>           ご請求金額<br/>           (税込) 5,802<br/>           (税別) 5,202</p>   | <p>5,802<br/>5,202<br/>4,500<br/>4,500<br/>4,500<br/>4,500</p>                                    |  |
|               | <p><b>*** ポイント情報 (このポイントは締日時点です) ***</b></p> <p>ソフトバンクポイント<br/>           保有ポイント<br/>           毎月請求ポイント<br/>           ポイント有効期限</p>   | <p>OP<br/>OP</p>  |  |

ユニバーサルサービス料は、あらかじめ日本全国においてユニバーサルサービス（加入電話、公共電話、緊急通報）の提供を確保するためにご負担いただく料金です。請求年月等の各欄に契約内容についてはMy SoftBank、My Y!mobileの契約内訳金よりご確認ください。※各社情報にかかわらず消費税率は購入元からの明細等をご確認ください。※経過措置対象の取引は旧税率を適用しています。

第5号の2様式(第7条関係)

政務活動費領収書貼付用紙

|   |  |      |                |
|---|--|------|----------------|
| 職員氏名(会派名)   | 林 正樹   | 整理番号 | I- 19          |
| 費 目   | 調査研究費・研修費・広報広報費・要請陳情等活動費・会議費・資料作成費・資料購入費・事務所費・ <u>事務費</u> ・人件費 |      |                |
| 支 払 内 容   | コピー機リース代(7月分)  |      |                |
| 支 払 金 額   | ¥11,000  | 按分率  | 90% 計上額 ¥9,900 |
| 按分率の考え方   | 事務所状況等説明書に記載の通り(事務所占有面積と同率)                                    |      |                |
| 備 考   |  |      |                |
| (領収書は、重ならないように貼付してください。)                          |  |      |                |
| 02.07.27 D リコーリース(カ)                      ¥11,000 |  |      |                |

第5号の2様式(第7条関係)

政務活動費領収書貼付用紙

|           |   |      |       |            |
|-----------|---|------|-------|------------|
| 議員氏名(会派名) | 林 正樹  | 整理番号 | I- 20 |            |
| 費 目       | 調査研究費・研修費・広報広報費・要請陳情等活動費・会費・資料作成費・資料購入費・事務所費・ <b>印刷費</b> ・人件費 |      |       |            |
| 支払内容      | コピー機カウンター(7月分)  |      |       |            |
| 支払金額      | ¥5,683  | 按分率  | 90%   | 計上額 ¥5,114 |
| 按分率の考え方   | 事務所状況等説明書に記載の通り(事務所占有面積と同率)                                   |      |       |            |
| 備 考       |   |      |       |            |

(領収書は、重ならないように貼付してください。)

ご利用ありがとうございます。  
 領収書ご利用いただきました場合は、下記のとおりでございます。  
 どうぞお返事がください。

|                        |        |         |
|------------------------|--------|---------|
| 年 月 日                  | 取引店    | 取引番号    |
| 02-07-28               |        | 43 0896 |
| 取引店名(支店番号) 口座番号        |        |         |
| お取引内容                  |        |         |
| お取引金額                  | お取引金額  |         |
| お振込の                   | ¥5,353 |         |
| 期 間                    | 受付番号   | お取引整理号  |
| 13:42                  | 0029   |         |
| ご案内またはお振込内容            |        |         |
| 振込手数料                  | ¥330   | 利用料 ¥0  |
| 三菱UFJ銀行                |        |         |
| 伏見支店                   |        |         |
| 普通預金 4364593           |        |         |
| か)ミツイタ・キョウク 様          |        |         |
| ご依頼人 電話                |        |         |
| 00086400 ハフツマキケ 1.93 様 |        |         |

※裏面のご案内もご確認ください。



〒607-8160  
山科区柳辻東浦町7-5  
清涼ビル2F

納品書

No. 01435165  
2020/07/20  
(00086400)

林 正樹 事務所 御中

指定CD

| 機種              | 機番     | 今回カウンタ |      |      | 前回カウンタ |     |     |
|-----------------|--------|--------|------|------|--------|-----|-----|
|                 |        | MC     | FC   | CP   | MC     | FC  | CP  |
| RICOH IM C3000F | 636229 | 3233   | 1454 | 1419 | 2732   | 118 | 115 |

| 御請求内容       | 枚数    | 単価・率    | 金額      |
|-------------|-------|---------|---------|
| モノカラー控除後%   | 495 枚 | 1 %     |         |
| 1 - 500 /枚  | 495 枚 | 2.5000  | 1,237.5 |
| フルカラー控除後%   | 1 枚   | 1 %     |         |
| 1 - 1000 /枚 | 1 枚   | 16.4000 | 16.4    |
| CP 控除後%     | 260 枚 | 1 %     |         |
| 1 - 1000 /枚 | 260 枚 | 13.9000 | 3,614.0 |
| モノクロ 使用枚数   | 501 枚 | 控除 -6 枚 |         |
| カラー 使用枚数    | 2 枚   | 控除 -1 枚 |         |
| CP 使用枚数     | 263 枚 | 控除 -3 枚 |         |
| 明細合計        |       |         | 4,867   |
| 消費税及び地方消費税  | 10 %  |         | 486 円   |
| 御請求額        |       |         | 5,353 円 |

お振込いただく  
ときは 00086400 ハンマキシステム

と太枠の金額を御記入下さい。



井上智之

〒612-8442 京都府伏見区竹田西  
〒620-0865 滋賀県甲府市土師宮町2丁目  
〒626-0000 大阪府津市南草津2丁目7番16

TEL 075-622-6811  
TEL 0773-27-4411  
TEL 077-598-1611

三菱UFJ銀行 伏見支店 普通 4364993  
京都銀行 下鳥羽支店 普通 2031090  
滋賀銀行 京都南支店 普通 015190  
滋賀銀行 守山北支店 普通 81709  
郵便振替口座 京都 01070-7-31488  
口座名義 (株)三井田商事  
カナ カ) ミツイダシロウジ

第5号の2様式(第7条関係)

政務活動費領収書貼付用紙

|           |   |      |                |
|-----------|---|------|----------------|
| 議員氏名(会派名) | 林 正樹  | 整理番号 | I- 21          |
| 費 目       | 調査研究費・研修費・広報広報費・要請広報等活動費・会費・資料作成費・資料購入費・事務所費・ <b>電話費</b> ・人件費 |      |                |
| 支払内容      | 通信費(電話・FAX料金)   |      |                |
| 支払金額      | ¥9,704  | 按分率  | 90% 計上額 ¥8,733 |
| 按分率の考え方   | 事務所状況等説明書に記載の通り(事務所占有面積と同率)                                   |      |                |
| 備 考       |   |      |                |

(領収書は、重ならないように貼付してください。)

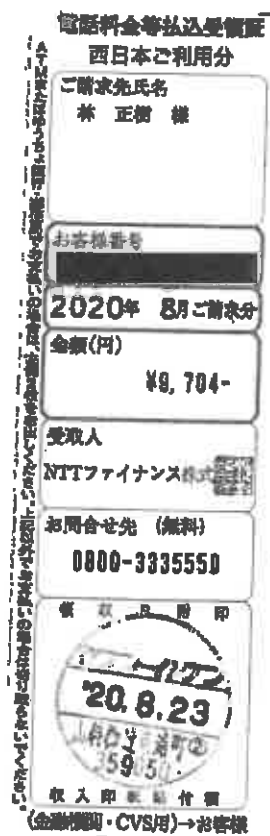



請求書 (西日本ご利用分)

607-8160  
京都市山科区栂辻東浦町7-5

山本ビル 2階 1号  
林 正樹 様



020082101045659966

郵便区内特別



02958

Webでのお問い合わせ先



http://contact.bill.ntt-finance.co.jp/w/?page=1

NTTファイナンス



NTTファイナンス株式会社  
〒108-0075 東京都港区南1-2-70

発行年月日 2020年 8月17日発行  
発行会社 NTTファイナンス株式会社  
料金センター  
お問合せ先 0800-3335550 (無料)  
【速付先】  
〒536 大阪市東区東之宮1-6  
-0025 -111・NLC隣の官ビル7F  
社用コード MZ0021111008.02958 02946 00 J  
B1 10000 1 0 20080301J

日頃、NTTファイナンスをご利用いただきまして誠にありがとうございます。

下記の料金を請求させていただきますので、内容を十分ご確認のうえ、お支払い期限までに画面記載の場所でお支払いをお願いします。( 1 / 3ページ)

| お客様ご請求番号<br>(BILLING NUMBER)<br>お客様番号<br>(CUSTOMER NUMBER) | 請求年月<br>(MONTH OF ISSUE) | ご請求金額<br>(TOTAL AMOUNT) | お支払期限<br>(DUE DATE) |
|--|--------------------------|-------------------------|---------------------|
| 00-5979-1687   | 2020年 8月ご請求分             | 9,704円                  | 2020年 8月31日(月)      |

【NTTファイナンスからのお知らせ】

\*\*\* NTTグループ各社ご請求金額 \*\*\*

NTT西日本分ご請求額 8,384円  
NTTファイナンス分ご請求額 1,320円  
(合計) 9,704円 詳細については、「ご請求内訳」をご覧ください。

\*\*\* NTTファイナンスからのお知らせ \*\*\*

奇数月のご請求額が5,000円未満の場合は、翌月分の偶数月に2ヶ月まとめてご請求しております。  
各月の料金は「ご請求内訳」をご覧ください。  
※複数回線まとめてのご請求や、料金回収代行サービスをご利用の場合等は、毎月ご請求しております。

\*\*\* NTT西日本からのお知らせ \*\*\*

フレッツ光の割引サービス(光もともとと割、Web光もともとと割、どーんと割、どーんと学割、光はじめ割)は割引契約期間満了時に契約が自動延伸されます。自動延伸をご希望されない場合はNTT西日本へご連絡が必要です。  
割引適用期間中(自動延伸後を含む)に本割引サービスを解約された場合、解約金が発生する場合があります。  
なお、割引適用期間の満了月とその翌月に解約した場合には解約金は発生いたしません。  
詳しくはNTT西日本フレッツ公式サイト [http://flets-w.com/wari/] でご確認ください。

↓下の部分を切り取り、当社指定のコンビニエンスストア、金融機関、ゆうちょ銀行・郵便局、ドコモショップへ払い込みをお願いします。  
Cut off the slip below and use it when paying the charges at one of our designated convenience stores, a financial institution, a post office, a docomo shop.

|                           |              |                        |              |
|---------------------------|--------------|------------------------|--------------|
| お客様請求番号<br>BILLING NUMBER | 00-5979-1687 | 請求年月<br>MONTH OF ISSUE | 2020年 8月ご請求分 |
|---------------------------|--------------|------------------------|--------------|

**ご請求内訳** (お客様番号 [REDACTED])

| 内訳項目<br>CHARGE BREAKDOWN BY CATEGORY (YEN) | 金額(円)<br>AMOUNT (YEN) | 請求内訳等詳細<br>DETAILS OF CHARGE BREAKDOWN | 内訳は、各サービス提供事業者が<br>発行したものです。                    | 税区分<br>TAX |
|--|-----------------------|--|---|------------|
| ◆00-5979-1687<br>◆NTT西日本ご利用分               |                       |  |   |            |
| 8,384                                      | 5,400                 | フレッツ 光ネクスト P 基本利用料                     | 7月 1日～ 7月31日                                    | 合 算        |
|  | -430                  | フレッツ あつと割引                             | 7月 1日～ 7月31日                                    | 合 算        |
|  | 1,020                 | ひかり電話A (エース) 定額料 1                     | 7月 1日～ 7月31日 電話番号<br>は075-583-5155              | 合 算        |
|  | 480                   | ひかり電話A (エース) 定額料 2                     | 7月 1日～ 7月31日 ひかり電<br>話A使用料は本料金と定額料1の合計で<br>す。   | 合 算        |
|  | 100                   | ひかり電話対応機器使用料                           | 7月 1日～ 7月31日                                    | 合 算        |
|  | 200                   | 複数チャネル使用料                              | 7月 1日～ 7月31日                                    | 合 算        |
|  | 100                   | 追加番号使用料                                | 7月 1日～ 7月31日                                    | 合 算        |
|  | 304                   | ひかり電話 (通話料)                            | 7月 1日～ 7月31日 翌月への<br>繰越額は490円です。                | 合 算        |
|  | -304                  | ひかり電話A (エース) 定額料分返還                    | 7月 1日～ 7月31日 ひかり電<br>話A定額料に含まれる定額料から減算し<br>ます。  | 合 算        |
|  | 598                   | ひかり電話 (携帯電話番号への通話料)                    | 7月 1日～ 7月31日                                    | 合 算        |
|  | 4                     | ユニバーサルサービス料                            | 7月 1日～ 7月31日 2番号分<br>のご請求となります。                 | 合 算        |
|  | 100                   | 発行手数料                                  | 本請求書等の発行にかかる各種費用に<br>なります。                      | 合 算        |
|  | 50                    | 取納手数料                                  | 本請求をコンビニエンスストア・各種金<br>店店頭でお支払いいただく場合の手取料<br>です。 | 合 算        |
|  | 762                   | 消費税等相当額 (合計)                           | 各請求書の料金合計×1.0%                                  |            |
| ◆NTT西日本分 (小計)                              | 8,384                 | (小計)                                   |   |            |

\*\*\*NTT西日本からのお知らせ\*\*\*

※電話のご注文・お問合せは「116」へ (無料) / 携帯電話からは0800-2000116へ (無料)  
※電話の故障は「113」へ (無料) / 携帯電話からは0120-444113へ (無料)  
※フレッツ・ひかり電話：0120-116116へ (無料) / 故障：0120-248995へ (無料)  
※弊社分請求額のうち、料金回収代行分は、NTTファイナンスへ請求事務を委託しています。

\*\*\*ユニバーサルサービス料について\*\*\*

ユニバーサルサービス料は、おまが日本企業においてユニバーサルサービス (NTT東日本の加入電話番号) の提供を確保するためにご負担いただく料金です。なお、社団法人電気通信事業者協会から1番号あたりの費用 (番号単価) が公表されています。

M20021111006 02958 02940 00 J

|                            |              |                        |              |
|----------------------------|--------------|------------------------|--------------|
| お客様ご請求番号<br>BILLING NUMBER | 00-5979-1687 | 請求年月<br>MONTH OF ISSUE | 2020年 8月ご請求分 |
|----------------------------|--------------|------------------------|--------------|

ご請求内訳 (お客様番号 [REDACTED])

\* 000100079457002 \*

| 内訳項目<br>CHARGE BREAKDOWN BY CATEGORY (YEN) | 金額 (円) | 内訳金額 (円)<br>AMOUNT (YEN) | 請求内訳等詳細<br>DETAILS OF CHARGE BREAKDOWN                          | 税区分<br>TAX |
|--|--------|--------------------------|---|------------|
| ◇NTTファイナンスご利用分                             | 1,320  | 1,320                    | OCN光withフレッツ利用料等<br>NTTコミュニケーションズご利用分。                          | 非対象等       |
| ◇合計  | 9,704  | 9,704                    | 合計<br><br><NTTファイナンスからのお知らせ><br>上記*印はサービス提供者に代わって、ご請求させていただきます。 |            |

第5号の2様式(第7条関係)

政務活動費領収書貼付用紙

|           |  |      |       |       |        |
|-----------|--|------|-------|-------|--------|
| 議員氏名(会派名) | 林 正樹   | 整理番号 | I- 22 |       |        |
| 費 目       | 調査研究費・研修費・広報広報費・要請陳情等活動費・会議費・資料作成費・資料購入費・事務所費・ <u>印刷費</u> ・人件費 |      |       |       |        |
| 支 払 内 容   | 通信費(ipad料金)  |      |       |       |        |
| 支 払 金 額   | ¥4,952   | 按分率  | 50%   | 計 上 額 | ¥2,476 |
| 按分率の考え方   | 使用実態に占める政務活動の割合が不明   |      |       |       |        |
| 備 考       |  |      |       |       |        |

(領収書は、重ならないように貼付してください。)

**払込受領証**  
(金融機関専用)

払込人氏名  
林 正樹

様

ご請求先番号  
9147633443

請求年月  
2020年07月

金 額  
4,952円

受取人  
ソフトバンク株式会社(モバイル)

受領印

本受領印は  
北土北東部事務  
20.8.23  
山形県庁  
359050

お寄せ先控



607-8160  
 京都府京都市山科区柳辻東浦町7-5 山本  
 ビル2階 林正樹事務所

発行日 2020年8月11日

林 正樹 様

SoftBank ソフトバンク株式会社

000000-0008827-00001/00001-K07  
 K-0763AW13110008827#

〒106-7317 東京都港区東新橋一丁目9番1号

b10207914763344320811c

LINE

ソフトバンクカスタマーサポート  
<https://u.softbank.jp/2ZVvzyl>  
 ※オペレーターまでご相談の方はこちらから



2020年 7月分

4,952円

2020年 8月26日 (水)

ご請求額の内訳を裏面・または別紙に記載しておりますので、  
 ご確認頂きますようお願いいたします。

口座振替でお申込の場合も、金融機関との手続を上、初回及び第2回目  
 のお支払いにつきましては金融機関窓口・裏面に記載されているお近くの  
 コンビニエンスストア各窓口等へお支払いをお願いすることがあります。  
 下の払込取扱票で、お支払いをお願いいたします。

**お知らせ** INFORMATION

ご利用料金を含むレンタルサービスに関するお問合せは  
 「ソフトバンクレンタルヘルプデスク」までご連絡を  
 お願いいたします。

<ソフトバンクレンタルヘルプデスク>

TEL: 0120-934-265

受付時間 9:00~18:00

※FAQ・チャット機能がリリースされました。

<https://bit.ly/37jQZu2>

※法人コンシェルサイトにてレンタル故障、紛失受付が  
 24時間受付可能です。ぜひご利用下さい。

ご利用料金をソフトバンクショップ窓口でお支払いされる際は、本請求書をお持ちください。お持ちいただけないお客様には、お支払いをお断りする場合がございますので、ご了承ください。



9147633443

日頃はソフトバンクをご利用いただきまして、誠にありがとうございます。お  
 支払期日までに、金融機関窓口・裏面に記載されているお近くのコンビニエ  
 スストア各窓口等へ、お支払いをお願いいたします。  
 Please make payment at financial institutions or convenience stores printed on the back.

なお、お支払い期日を超えますと、延滞利息がかかることや、ご利用が  
 停止になること、ならびに弊社が請求する電力などに関連する割引が剥  
 離になる場合がございますので、必ず期日までにお支払いをお願いいた  
 します。

**今月のトピックス** TOPICS

■重要なお知らせ■

新型コロナウイルス感染拡大防止のため、ソフトバンク  
 ショップ、コールセンターともに予防措置に取り組んで  
 おります。

また、コールセンターは引き続き大変ごみあっておりま  
 ず、ご対応までにお待たせすることもございますので、  
 オンラインショップやMy Soft Bankの積極的な  
 ご利用をお願い申し上げます。

お客様にはご迷惑をお掛けいたしますが、  
 ご理解いただきますようお願い申し上げます。

この部分を切り取り、金融機関窓口・裏面に記載されたお近くのコンビニエンスストアの各窓口等へお支払いをお願いいたします。  
 For payment, please detach the bottom portion of this statement and bring it to your nearest authorized financial institution or convenience stores printed on the back.

# Summary of your charges ご利用料金内訳明細書

000000-0008827-00001/00001-K07  
K-07G3AW131.10008827

請求先名: 林 正樹 様

請求先番号: 9147633443  
Billing Number

| 電話番号(お客様番号等)                     | 料 金 内 訳   | 内 訳 金 額 (円) | 税 区 分 |
|----------------------------------|---|-------------|-------|
| お客様ご契約数 1 件 お客様のご請求締日は毎月末日になります。 |   |             |       |
|                                  | <p>*** ご契約期間 9年 0ヶ月 0日 ***</p> <p>基本料 (iPad専用) ベーシックデータ定額プラン for 4G LTE 5,700 10%</p> <p>割引 (iPad専用) ベーシックデータ定額プラン for 4G LTE 割引特典 -1,500 10%</p> <p>通信料 iPad通信料@OH 303Pkt 0 10%</p> <p>通信料 4G LTE iPad通信料@OH 1892843Pkt (通信量合計 1893146Pkt 10.21GB) 0 10%</p> <p>利用料 ウェブ利用料 300 10%</p> <p>利用料 ソフトバンクWi-Fiスポット (i) 467 10%</p> <p>無料 ソフトバンクWi-Fiスポット (i) 無料特典 (467円 × 100%) -467 10%</p> <p>利用料 ナザリングオプション 500 10%</p> <p>割引 利用料 ナザリングオプション (500円 × 100%) -500 10%</p> <p>その他 ユニバーサルサービス料 0 10%</p> <p style="text-align: right;">合計 4,500</p> <p style="text-align: right;">(内消費税対象額 10%) 4,500</p> <p style="text-align: right;">(内消費税対象額 計) 4,500</p> <p style="text-align: right;">消費税等 計 450</p> <p style="text-align: right;">消費税等 計 450</p> <p style="text-align: right;">ご請求金額 4,950</p> <p style="text-align: right;">(税込金額 計 10%) 4,950</p> |             |       |
|                                  | <p>***ポイント情報(このポイントは即日時点です)***</p> <p>■ソフトバンクポイント</p> <p>保有ポイント OP</p> <p>1ヶ月基本ポイント OP</p> <p>ポイント有効期限</p>  |             |       |

※ユニバーサルサービス料は、あまわく日本全国においてユニバーサルサービス(加入世帯、公共電話、緊急通報)の提供を確保するためにご負担いただく料金です。  
※更新月等の各種ご契約内容については、My SoftBank, My Y!mobileの契約内容画面よりご確認ください。  
※他社債権にかかる消費税等は購入元からの明細等をご確認ください。※通信設備対象の取引は旧税率を適用しています。

110

第5号の2様式(第7条関係)

政務活動費領収書貼付用紙

|           |  |      |                |
|-----------|--|------|----------------|
| 議員氏名(会派名) | 林 正 樹  | 整理番号 | I- 23          |
| 費 目       | 調査研究費・研修費・広報広聴費・要請陳情等活動費・会議費・資料作成費・資料購入費・事務所費・ <b>事務費</b> ・人件費 |      |                |
| 支払内容      | コピー機カウンター(8月分)   |      |                |
| 支払金額      | ¥8,517   | 按分率  | 90% 計上額 ¥7,665 |
| 按分率の考え方   | 事務所状況等説明書に記載の通り(事務所占用面積と同率)                                    |      |                |
| 備 考       |  |      |                |

(領収書は、重ならないように貼付してください。)

ご利用明細書

本ご利用いただきありがとうございます。  
 本ご利用いただきましたお振込み明細は、下記のとおりでございます。  
 どうぞお確かめください。

年 月 日 : 取引店 番号 取引番号  
 02-08-24 [ ] 41 4275  
銀行番号 支店番号 口座番号

| お取引内容       | お取引金額  |
|-------------|--------|
| お振り込み       | ¥8,187 |
| 期 間 : 年 月 日 | お取引金額  |
| 10:25:0019  | [ ]    |

ご案内またはお振込みの  
 振込手数料 ¥330 利用料 ¥0  
 三菱UFJ銀行  
 支店  
 通預金 4364593  
 ㈱ミツイタ・シヨウシ 様

ご依頼人 電話 [ ]  
 ハヤシ マサキ 様

※裏面のご案内もご確認ください [ ]





〒607-8160  
山科区柳辻東浦町7-5  
清涼ビル2F

納品書

No. 01442001  
2020/08/20  
(00086400)

林 正樹 事務所 御中

指定CD

| 機種              | 機番     | 今回カウンタ |      |      | 前回カウンタ |      |      |
|-----------------|--------|--------|------|------|--------|------|------|
|                 |        | MC     | FC   | CP   | MC     | FC   | CP   |
| RICOH IM C3000F | 636229 | 3870   | 1871 | 1768 | 3233   | 1454 | 1419 |

| 御請求内容         | 枚数    | 単価・率    | 金額      |
|---------------|-------|---------|---------|
| モノカラー控除後%     | 630 枚 | 1 %     |         |
| 1 - 500 /枚    | 500 枚 | 2.5000  | 1,250.0 |
| 501 - 1000 /枚 | 130 枚 | 2.3000  | 299.0   |
| フルカラー控除後%     | 67 枚  | 1 %     |         |
| 1 - 1000 /枚   | 67 枚  | 16.4000 | 1,098.8 |
| CP 控除後%       | 345 枚 | 1 %     |         |
| 1 - 1000 /枚   | 345 枚 | 13.9000 | 4,795.5 |
| モノクロ 使用枚数     | 637 枚 | 控除 -7 枚 |         |
| カラー 使用枚数      | 68 枚  | 控除 -1 枚 |         |
| CP 使用枚数       | 349 枚 | 控除 -4 枚 |         |
| 明細合計          |       |         | 7,443   |
| 消費税及び地方消費税    | 10 %  |         | 744 円   |
| 御請求金額         |       |         | 8,187 円 |

お振込いただく  
きます時には 00086400 ハヤシヤキジメ

と太枠の金額を御記入下さい。



井上智商事

〒612-0047 京都府伏見区竹田西  
〒612-0055 京都市山科区土師宮町2丁目  
〒623-0055 滋賀県草津市南草津2丁目7番16

TEL 076-622-8611  
TEL 0773-27-4411  
TEL 077-598-1611

三菱UFJ銀行 伏見支店 普通 4364593  
京華銀行 下鳥羽支店 普通 3031060  
協成銀行 京都南支店 普通 035190  
滋賀銀行 守山北支店 普通 81709  
郵便振替口座 京都 01070-7-31488  
口座名義 (株)三井物産  
カナ カ) ミツイダシヨウジ

第5号の2様式（第7条関係）

政務活動費領収書貼付用紙

|                                      |  |      |                |
|--------------------------------------|--|------|----------------|
| 議員氏名(会派名)                            | 林 正樹   | 整理番号 | I- 24          |
| 費 目                                  | 調査研究費・研修費・広報広報費・要請陳情等活動費・会議費・資料作成費・資料購入費・事務所費・ <u>事務費</u> ・人件費 |      |                |
| 支払内容                                 | コピー機リース代(8月分)  |      |                |
| 支払金額                                 | ¥11,000  | 按分率  | 90% 計上額 ¥9,900 |
| 按分率の考え方                              | 事務所状況等説明書に記載の通り（事務所占用面積と同率）                                    |      |                |
| 備 考                                  |  |      |                |
| <p>(領収書は、重ならないように貼付してください。)</p>      |  |      |                |
| <p>02.08.27;0 リコ-リース(カ) ¥11,000;</p> |  |      |                |

第5号の2様式(第7条関係)

政務活動費領収書貼付用紙

|           |  |      |                |
|-----------|--|------|----------------|
| 議員氏名(会派名) | 林 正樹   | 整理番号 | I- 25          |
| 費 目       | 調査研究費・研修費・広報広報費・要請陳情等活動費・会議費・資料作成費・資料購入費・事務所費・ <b>印刷費</b> ・人件費 |      |                |
| 支払内容      | コピー用紙代   |      |                |
| 支払金額      | ¥1,309   | 按分率  | 90% 計上額 ¥1,178 |
| 按分率の考え方   | 事務所状況等説明書に記載の通り(事務所占用面積と同率)                                    |      |                |
| 備 考       |  |      |                |

(領収書は、重ならないように貼付してください。)

領 収 証

コピーナ

船場寺北店 ☎075-582-5700

林 正 樹 様 領 収 証

¥1,309-

2020年09月06日(日)

上記正に領収しました(消費税 1.19円を含みます)  
 コピーナ株式会社 大阪府大阪市淀川区西宮原2丁目2番17号  
 〒532-0004 船場寺北店  
 ※お買上げ商品の内訳に折り保管をお願いします。  
 ※お買上げ商品に限り、お買上げ明細をお送りいたします。  
 ※お買上げ商品だけの返品交換はお受けできません。

担当者 コムロ  
 0003-3529-2295

\*お買上明細\*

2020年09月06日(日) No.0003  
 No313コムロ  
 4902011345939JAN  
 001425外LFX コピー紙  
 5コX単238 ¥1,130  
 小計 ¥1,190  
 外税10(対象 1190) ¥119  
 合計 ¥1,309

お買上げ商品の返品交換は  
 2週間以内にお願致します。  
 (一部商品につきましては  
 対象外とさせていただきます。)  
 お買上げ明細のみでの返品  
 交換はお受けできません。  
 ※は軽減税率(8%)適用商品です。



No.2296 5点買 14:16TM

第5号の2様式(第7条関係)

政務活動費領収書貼付用紙

|           |  |      |                |
|-----------|--|------|----------------|
| 議員氏名(会派名) | 林 正樹   | 整理番号 | I- 26          |
| 費 目       | 調査研究費・研修費・広報広報費・要請陳情等活動費・会議費・資料作成費・資料購入費・事務所費・ <u>医薬費</u> ・人件費 |      |                |
| 支払内容      | 通信費(電話・FAX料金)  |      |                |
| 支払金額      | ¥9,704   | 按分率  | 90% 計上額 ¥8,733 |
| 按分率の考え方   | 事務所状況等説明書に記載の通り(事務所占用面積と同率)                                    |      |                |
| 備 考       |  |      |                |

(領収書は、重ならないように貼付してください。)

電話料金等払込受領証  
西日本ご利用分

ご請求先氏名  
林 正樹 様

お客様番号  
[REDACTED]

2020年 9月ご請求分  
金額(円)  
¥9,704-

受取人  
NTTファイナンス株式会社

お問合せ先(無料)  
0800-3335550

領 収 印  
20.9.24  
NTTファイナンス株式会社  
359050  
記入印(領収書用)→お客様

請求書 (西日本ご利用分)

607-8160  
京都市山科区栂辻東浦町7-5

山本ビル 2階 1号  
林 正樹 様



020092101041764548

郵置区内特別



10868

Webでのお問い合わせ先



http://contact.bill.ntt-finance.co.jp/tw/?page=1



NTTファイナンス株式会社  
〒108-0075 東京都港区港南1-2-70

発行年月日 2020年 9月17日発行  
発行会社 NTTファイナンス株式会社  
料金センター  
お問合せ先 0800-3335550 (無料)  
【受付先】  
〒536 大阪市城東区森之宮1-6  
-0025 -111 N.L.C.東の宮ビル7F  
社用コード M20021211002 10868 10852 00 J  
01.000000 1 0 20090301J

日頃、NTTファイナンスをご利用いただきまして誠にありがとうございます。  
下記の料金を請求させていただきますので、内容を十分ご確認のうえ、お支払い期限までに指定の場所でお支払いをお願いします。( 1 / 3 ページ)

| お客様ご請求番号<br>(BILLING NUMBER)<br>お客様番号<br>(CUSTOMER NUMBER) | 請求年月<br>(MONTH OF ISSUE) | ご請求金額<br>(TOTAL AMOUNT) | お支払期限<br>(DUE DATE) |
|--|--------------------------|-------------------------|---------------------|
| 00-5979-1687   | 2020年 9月ご請求分             | 9,704円                  | 2020年 9月30日(水)      |

【NTTファイナンスからのお知らせ】

\*\*\* NTTグループ各社ご請求金額 \*\*\*

NTT西日本分ご請求額 8,384円  
NTTファイナンス分ご請求額 1,320円  
(合計) 9,704円 詳細については、「ご請求内訳」をご覧ください。

\*\*\* NTTファイナンスからのお知らせ \*\*\*

奇数月のご請求額が5,000円未満の場合は、翌月分の偶数月に2ヶ月まとめてご請求しております。  
各月の料金は「ご請求内訳」をご覧ください。  
※複数回線まとめてのご請求や、料金回収代行サービスをご利用の場合等は、毎月ご請求しております。

\*\*\* NTT西日本からのお知らせ \*\*\*

フレッツ光の割引サービス(光もともとと割、Web光もともとと割、どーんと割、どーんと半割、光はじめ割)は割引契約期間満了時に契約が自動延伸されます。自動延伸をご希望されない場合はNTT西日本へご連絡が必要です。  
割引適用期間中(自動延伸後を含む)に本割引サービスを解約された場合、解約金が発生する場合があります。  
なお、割引適用期間の満了月とその翌月に解約した場合には解約金は発生いたしません。  
詳しくはNTT西日本フレッツ公式サイト [http://flets-w.com/warj/] でご確認ください。

↓下の部分を切り取り、当社指定のコンビニエンスストア、金融機関、ゆうちょ銀行、郵便局、ドコモショップへ払い込みをお願いいたします。  
Cut off the slip below and use it when paying the charges at one of our designated convenience stores, a financial institution, a post office, a docomo shop.

|                            |              |                        |              |
|----------------------------|--------------|------------------------|--------------|
| お客様ご請求番号<br>BILLING NUMBER | 00-5979-1687 | 請求年月<br>MONTH OF ISSUE | 2020年 9月ご請求分 |
|----------------------------|--------------|------------------------|--------------|

**ご請求内訳** (お客様番号 [REDACTED])

| 内訳項目<br>CHARGE BREAKDOWN BY CATEGORY (YEN) | 金額(円)<br>AMOUNT (YEN) | 請求内訳等詳細<br>DETAILS OF CHARGE BREAKDOWN | 税区分<br>TAX |
|--|-----------------------|--|------------|
| ◆00-5979-1687<br>◇NTT西日本ご利用分               | 8,384                 |  |            |
|  | 5,400                 | フレッツ 光ネクスト P 率利用料                      | 合 算        |
|  | -430                  | フレッツ・あっと割引                             | 合 算        |
|  | 1,020                 | ひかり電話A (エース) 定額料1                      | 合 算        |
|  | 480                   | ひかり電話A (エース) 定額料2                      | 合 算        |
|  | 100                   | ひかり電話対応機器使用料                           | 合 算        |
|  | 200                   | 複数チャンネル使用料                             | 合 算        |
|  | 100                   | 追加番号使用料                                | 合 算        |
|  | 368                   | ひかり電話 (選話料)                            | 合 算        |
|  | -368                  | ひかり電話A (エース) 定額料分選話                    | 合 算        |
|  | 566                   | ひかり電話 (携帯電話等への選話料)                     | 合 算        |
|  | 32                    | ひかり電話 (IP電話への選話料)                      | 合 算        |
|  | 4                     | ユニバーサルサービス料                            | 合 算        |
|  | 100                   | 銀行手数料                                  | 合 算        |
|  | 50                    | 取替手数料                                  | 合 算        |
| ◇NTT西日本分 (小計)                              | 762                   | 消費税等相当額 (合計)                           | 合 算        |

\*\*\*NTT西日本からのお知らせ\*\*\*

※電話のご注文・お問合せは「118」へ (無料) / 携帯電話からは0800-2000116へ (無料)

※電話の故障は「113」へ (無料) / 携帯電話からは0120-444113へ (無料)

※フレッツ・ひかり電話: 0120-116116へ (無料) / 故障: 0120-248995へ (無料)

※弊社分請求額のうち、料金回収代行分は、NTTファイナンスへ請求事務を委託しています。

\*\*\*ユニバーサルサービス料について\*\*\*

ユニバーサルサービス料は、あまなく日本全国においてユニバーサルサービス (NTT東西の加入電話等) の提供を確保するためにご負担いただく料金です。なお、社団法人電気通信事業者協会から1番号あたりの費用 (番号単価) が公表されています。

M20021311003 10668 10832 00

|                           |              |                        |              |
|---------------------------|--------------|------------------------|--------------|
| お客様請求番号<br>BILLING NUMBER | 00-5979-1687 | 請求年月<br>MONTH OF ISSUE | 2020年 9月ご請求分 |
|---------------------------|--------------|------------------------|--------------|

ご請求内訳 (お客様番号 [REDACTED])

\* C O O 1 0 0 0 4 7 0 5 2 0 0 W

| 内訳項目金額(円)<br>CHARGE BREAKDOWN BY CATEGORY (YEN) | 内訳金額(円)<br>AMOUNT (YEN) | 請求内訳等詳細<br>DETAILS OF CHARGE BREAKDOWN                           | 税区分<br>TAX |
|---|-------------------------|--|------------|
| 8,384   | 8,384                   | (小計)   |            |
| ◇NTTファイナンスご利用<br>1,320                          | 1,320                   | OCN光withフレッツ利用料等<br>NTTコミュニケーションズご利用分。<br>* 契約番号 [REDACTED]      | 非対象等       |
| ◇合計<br>9,704                                    | 9,704                   | 合計<br><br><NTTファイナンスからのお知らせ><br>O上記+印はサービス提供者に代わって、ご請求させていただきます。 |            |

第5号の2様式(第7条関係)

政務活動費領収書貼付用紙

|           |   |      |       |       |        |
|-----------|---|------|-------|-------|--------|
| 議員氏名(会派名) | 林 正樹  | 整理番号 | I- 27 |       |        |
| 費 目       | 調査研究費・研修費・広報広報費・要請陳情等活動費・会費・資料作成費・資料購入費・事務所費・ <b>通信費</b> ・人件費 |      |       |       |        |
| 支 払 内 容   | 通信費(ipad料金)   |      |       |       |        |
| 支 払 金 額   | ¥4,952  | 按分率  | 50%   | 計 上 額 | ¥2,476 |
| 按分率の考え方   | 使用実態に占める政務活動の割合が不明  |      |       |       |        |
| 備 考       |   |      |       |       |        |

(領収書は、重ならないように貼付してください。)

払込受領証  
(金融機関兼用)

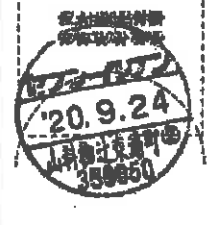
|  |
|--|
| 送込人氏名<br>林 正樹  |
| ご請求先番号<br>9147633443   |
| 請求年月<br>2020年08月   |
| 金 額<br>4,952円  |
| 受取人<br>ソフトバンク株式会社(モバイル)  |
| 受領印<br> |

お客さま控



607-8160  
京都府京都市山科区御辻東油町7-5 山本  
ビル2階 林正樹事務所

発行日 2020年9月11日

林 正樹 様

SoftBank ソフトバンク株式会社

00000Q-0008559-00001/00001-K07  
K-08G3AW13110008559#

〒106-7317 東京都港区東新橋一丁目9番1号

問合せ先 INFORMATION

|||||  
b10208914763344320911c

ソフトバンクカスタマーサポート  
https://u.softbank.jp/2ZVvzy/  
※オペレーターをご希望の方もこちらから



2020年 8月分

4,952円

2020年 9月28日 (月)

ご請求額の内訳を裏面・または別紙に記載しておりますので、  
ご確認頂きますようお願いいたします。

口座振替でお申込の場合も、金融機関との手続せ上、初回及び第2回目  
のお支払いにつきましては金融機関窓口・裏面に記載されているお近くの  
コンビニエンスストア各窓口等へお支払いをお願いすることがあります。  
下の払込取扱票で、お支払いをお願いいたします。

### お知らせ INFORMATION

ご利用料金を含むレンタルサービスに関するお問い合わせは  
「ソフトバンクレンタルヘルプデスク」までご連絡を  
お願いいたします。

<ソフトバンクレンタルヘルプデスク>

TEL: 0120-934-265

受付時間 9:00~18:00

※FAQ・チャット機能がリリースされました。

https://bit.ly/37jQZu2

※法人コンシェルサイトにてレンタル故障、紛失受付が  
24時間受付可能です。ぜひご利用下さい。

ご利用料金をソフトバンクショップ窓口でお支払いされる際は、本請求書  
をお持ちください。お持ちいただけないお客様には、お支払いをお断りする  
場合がございますので、ご了承ください。

9147633443

日額はソフトバンクをご利用いただきまして、誠にありがとうございます。お  
支払期日までに、金融機関窓口・裏面に記載されているお近くのコンビニエ  
ンスストア各窓口等へ、お支払いをお願いいたします。  
Please make payment at financial institutions or convenience stores printed on the back.

なお、お支払い期日を過ぎますと、延滞利息がかかることや、ご利用が  
停止になること、ならびに弊社が請求する電力などに関連する割引が解  
除になる場合がございますので、必ず期日までにお支払いをお願いいた  
します。

### 今月のトピックス TOPICS

- 口座振替のお客さまへのご案内■  
2020年9月ご請求分より順次、翌月合算  
(引き落とし)の対象を3,000円未満(税込)から  
5,000円未満(税込)に変更させていただきます。  
・ご請求は今までどおり毎月行います。  
・合算でのお引き落としは最大で2ヵ月分までとなります。

この部分を切り取り、金融機関窓口・裏面に記載されたお近くのコンビニエンスストアの各窓口等へお支払いをお願いいたします。  
payment, please detach the bottom portion of this statement and bring it to your nearest authorized financial institution or convenience stores printed on the back.

Summary of your charges  
ご利用料金内訳明細書

000000-0008559-00001/00001-K07  
K-08G3AW13110008559

請求先名: 林 正樹 様

請求先番号: 9147633443  
Billing Number

お客さまご契約数 1 件 お客さまのご請求締日は毎月末日になります。

| 電話番号(お客さま番号等) | 料 金 内 訳  | 内 訳 金 額 (円) | 税 別 分 |
|---------------|--|-------------|-------|
|               | * 契約期間: 9年 (1ヶ月) *   |             |       |
|               | 基本料 (iPad専用) ベーシックデータ定額プラン for 4G LTE                          | 5,700       | 10%   |
|               | 増刊 (iPad専用) ベーシックデータ定額プラン for 4G LTE 増刊特典                      | -1,500      | 10%   |
|               | 通信料 4G LTE iPad通信@0円 9630851Pkt<br>(通信速度: 9630851Pkt (1.15GB)) | 0           | 10%   |
|               | 月額料 ウェブ使用料   | 300         | 10%   |
|               | 月額料 ソフトバンクWi-Fiスポット (1)  | 467         | 10%   |
|               | 無料 ソフトバンクWi-Fiスポット (1) 無料特典 (467円 × 100%)                      | -467        | 10%   |
|               | 月額料 テザリングオプション   | 500         | 10%   |
|               | 増刊 月額料 テザリングオプション (500円 × 100%)                                | -500        | 10%   |
|               | その他 ユニバーサルサービス料  |             | 10%   |
|               | 合計   | 4,950       |       |
|               | (内消費税等額 10%)   | 4,950       |       |
|               | (内課税対象額 計)   | 4,950       |       |
|               | 消費税等 10%   | 450         |       |
|               | 消費税等 計   | 450         |       |
|               | 消費税等額 (税込金額 計 10%)   | 4,950       |       |
|               | ※ポイント情報 (このポイントは移行時点です) ※※※                                    |             |       |
|               | ■ソフトバンクポイント  |             |       |
|               | 残存ポイント   | 0P          |       |
|               | 当月基本ポイント   | 0P          |       |
|               | ポイント有効期限   |             |       |

※ユニバーサルサービス料は、あまねく日本全国においてユニバーサルサービス (加入電話、公衆電話、緊急通報) の提供を確保するためにご負担いただく料金です。  
※更新月等の各種ご契約内容についてはMy Soft Bank、My Y!mobileの契約内容画面よりご確認ください。  
※他社債権にかかる消費税率は購入元からの明細等をご確認ください。東証上場対象の取引は旧税率を適用しています。

第5号の2様式(第7条関係)

政務活動費領収書貼付用紙

|           |  |      |                 |
|-----------|--|------|-----------------|
| 議員氏名(会派名) | 林 正樹   | 整理番号 | I- 28           |
| 費 目       | 調査研究費・研修費・広報広報費・要請陳情等活動費・会費・資料作成費・資料購入費・事務費・ <del>印刷費</del> ・人件費 |      |                 |
| 支払内容      | コピー機カウンター(9月分)   |      |                 |
| 支払金額      | ¥12,496  | 按分率  | 90% 計上額 ¥11,246 |
| 按分率の考え方   | 事務所状況等説明書に記載の通り(事務所占用面積と同率)                                      |      |                 |
| 備 考       |  |      |                 |

(領収書は、重ならないように貼付してください。)

ご利用明細票

ご利用いただきありがとうございます。

|          |         |        |         |
|----------|---------|--------|---------|
| 年 月 日    | 取扱店     | 種別     | 取引番号    |
| 02-09-28 |         |        | 45 4470 |
| 銀行番号     | 支店番号    | 口座番号   |         |
|          |         |        |         |
| お取引内容    | お取引金額   |        |         |
| お振込      | ¥12,166 |        |         |
| 時刻       | 受付番号    | お取引業務種 |         |
| 11:15    | 0100    |        |         |

ご案内またはお振込内容

振込手数料 ¥330 利用料 ¥0

三菱UFJ銀行  
伏見支店  
普通預金 4364593  
カ)ミツイタテヨウシ 様

ご依頼人 電話 00086400  
00086400 アヤシキキク 様

※裏面のご案内もご覧ください



〒 607-8160  
山科区柳辻東浦町7-5  
清涼ビル2F

納品書

No. 01448903  
2020/09/20  
(00086400)

林 正樹 事務所 御中

指定CD

| 機種              | 機番     | 今回カウンタ |      |      | 前回カウンタ |      |      |
|-----------------|--------|--------|------|------|--------|------|------|
|                 |        | MC     | FC   | CP   | MC     | FC   | CP   |
| RICOH IM C3000F | 636229 | 4562   | 2554 | 2449 | 3870   | 1871 | 1768 |

| 御請求内容         | 枚数    | 単価・率    | 金額       |
|---------------|-------|---------|----------|
| モノカラー控除後%     | 685 枚 | 1 %     |          |
| 1 - 500 /枚    | 500 枚 | 2.5000  | 1,250.0  |
| 501 - 1000 /枚 | 185 枚 | 2.3000  | 425.5    |
| フルカラー控除後%     | 1 枚   | 1 %     |          |
| 1 - 1000 /枚   | 1 枚   | 16.4000 | 16.4     |
| CP 控除後%       | 674 枚 | 1 %     |          |
| 1 - 1000 /枚   | 674 枚 | 13.9000 | 9,368.6  |
| モノクロ 使用枚数     | 692 枚 | 控除      | -7 枚     |
| カラー 使用枚数      | 2 枚   | 控除      | -1 枚     |
| CP 使用枚数       | 681 枚 | 控除      | -7 枚     |
| 明 細 合 計       |       |         | 11,060   |
| 消費税及び地方消費税    | 10 %  |         | 1,106 円  |
| 御 請 求 額       |       |         | 12,166 円 |

お振込いただき  
ます時には 00086400 ハンシャナジメシヨ

と太枠の金額を御記入下さい。

三井物産株式会社  
井上智

〒607-8160 京都市山科区柳辻東浦町7-5  
〒607-0085 京都市東山区土師宮町2丁目16  
TEL 075-622-6611  
TEL 0773-27-4411  
TEL 077-598-1611

三菱UFJ銀行 伏見支店 普通 4364893  
京都銀行 下鳥羽支店 普通 3031090  
滋賀銀行 京都市南支店 普通 015190  
滋賀銀行 守山北支店 普通 81709  
郵便貯管口座 京都 01070-7-31488  
口座名義 (株)三井物産  
カナ カ) ミツイダショウジ

第5号の2様式(第7条関係)

政務活動費領収書貼付用紙

|                              |   |      |       |       |        |
|------------------------------|---|------|-------|-------|--------|
| 議員氏名(会派名)                    | 林 正樹  | 整理番号 | I- 29 |       |        |
| 費 目                          | 調査研究費・研修費・広報広報費・要請陳情等活動費・会議費・資料作成費・資料購入費・事務所費・ <u>経費</u> ・人件費 |      |       |       |        |
| 支 払 内 容                      | コピー機リース代(9月分)   |      |       |       |        |
| 支 払 金 額                      | ¥11,000   | 按分率  | 90%   | 計 上 額 | ¥9,900 |
| 按分率の考え方                      | 事務所状況等説明書に記載の通り(事務所占用面積と同率)                                   |      |       |       |        |
| 備 考                          |   |      |       |       |        |
| (領収書は、重ならないように貼付してください。)     |   |      |       |       |        |
| 1 02.09.28.0 コピー機(カ) ¥11,000 |   |      |       |       |        |

第5号の2様式(第7条関係)

政務活動費領収書貼付用紙

|           |  |      |                |
|-----------|--|------|----------------|
| 職員氏名(会派名) | 林 正樹   | 整理番号 | I- 30          |
| 費 目       | 調査研究費・研修費・広報広報費・要請陳情等活動費・会議費・資料作成費・資料購入費・事務所費・ <b>電話料</b> ・人件費 |      |                |
| 支払内容      | 通信費(電話・FAX料金)  |      |                |
| 支払金額      | ¥9,462   | 按分率  | 90% 計上額 ¥8,515 |
| 按分率の考え方   | 事務所状況等説明書に記載の通り(事務所占有面積と同率)                                    |      |                |
| 備 考       |  |      |                |

(領収書は、重ならないように貼付してください。)

電話料金等払込受領証  
西日本ご利用分

ご請求先氏名  
林 正樹 様

お客様番号  
[REDACTED]

2020年10月ご請求分  
金額(円)  
¥9,462-

受取人  
NITファイナンス株式会社

お問合せ先(無料)  
0800-3395550

領 収 印  
20.10.25  
山形物産株式会社  
359050

収入印紙貼付区  
(金融機関・CVS用)→お客様

## 請求書 (西日本ご利用分)

607-8160  
京都市山科区栂辻東浦町7-5

郵便区内特別

山本ビル 2階 1号  
林 正樹 様

020102101045309408



24704

Webでのお問い合わせ先

<http://contact.bill.ntt-finance.co.jp/w/?page=1>

NTTファイナンス

NTTファイナンス株式会社  
〒108-0076 東京都港区港南1-2-70発行年月日 2020年10月17日発行  
発行会社 NTTファイナンス株式会社  
料金センター  
お問合せ先 0800-8335550 (無料)  
【運付先】  
〒536 大阪市城東区東之宮1-6  
-0025 -111 NLC森の宮ビル7F  
社用コード M20021111005 24704 24532 00 J  
01-00000010 20100301J日頃、NTTファイナンスをご利用いただきまして誠にありがとうございます。  
下記の料金を請求させていただきますので、内容を十分ご確認のうえ、お支払い期限までに裏面記載の場所でお支払いをお願いします。( 1 / 3 ページ)

| お客様ご請求番号<br>(BILLING NUMBER)<br>お客様番号<br>(CUSTOMER NUMBER) | 請求年月<br>(MONTH OF ISSUE) | ご請求金額<br>(TOTAL AMOUNT) | お支払期限<br>(DUE DATE) |
|--|--------------------------|-------------------------|---------------------|
| 00-5979-1687   | 2020年10月ご請求分             | 9,462円                  | 2020年11月2日(月)       |

給 知 せ

【NTTファイナンスからのお知らせ】

\*\*\* NTTグループ各社ご請求金額 \*\*\*

NTT西日本分ご請求額 8,142円

NTTファイナンス分ご請求額 1,320円

(合計) 9,462円 詳細については、「ご請求内訳」をご覧ください。

\*\*\* NTTファイナンスからのお知らせ \*\*\*

奇数月のご請求額が5,000円未満の場合は、翌月分の偶数月に2ヶ月まとめてご請求しております。

各月の料金は「ご請求内訳」をご覧ください。

※複数回線まとめてのご請求や、料金回収代行サービスをご利用の場合等は、毎月ご請求しております。

\*\*\* NTT西日本からのお知らせ \*\*\*

フレッツ光の割引サービス(光もともとと割、Web光もともとと割、どーんと割、どーんと学割、光はじめ割)は割引契約期間満了時に契約が自動延伸されます。自動延伸をご希望されない場合はNTT西日本へご連絡が必要です。

割引適用期間中(自動延伸後を含む)に本割引サービスを解約された場合、解約金が発生する場合があります。

なお、割引適用期間の満了月とその翌月に解約した場合には解約金は発生いたしません。

詳しくはNTT西日本フレッツ公式サイト [<http://flets-w.com/wari/>] でご確認ください。↓下の部分を切り取り、当社指定のコンビニエンスストア、金融機関、ゆうちょ銀行・郵便局、ドコモショップへ払い込みをお願いいたします。  
Cut off the slip below and use it when paying the charges at one of our designated convenience stores, a financial institution, a post office, a docomo shop.



|                            |              |                        |               |
|----------------------------|--------------|------------------------|---------------|
| お客様ご請求番号<br>BILLING NUMBER | 00-5979-1687 | 請求年月<br>MONTH OF ISSUE | 2020年 10月ご請求分 |
|----------------------------|--------------|------------------------|---------------|

ご請求内訳 (お客様番号 [REDACTED])

| 内訳項目<br>CHARGE BREAKDOWN BY CATEGORY (円) | 金額 (円) | 内訳金額 (円)<br>AMOUNT (YEN) | 請求内訳等詳細<br>DETAILS OF CHARGE BREAKDOWN | 税区分<br>TAX  |
|--|--------|--------------------------|--|---|
| ◆00-5979-1687<br>※NTT西日本ご利用分             | 8,142  | 5,400                    | フレッツ 光ネクスト F 単利用料                      | 9月 1日~ 9月30日 合 算                                    |
|  |        | -430                     | フレッツ・あっと割引                             | 9月 1日~ 9月30日 合 算                                    |
|  |        | 1,020                    | ひかり電話A (エース) 定額料1                      | 9月 1日~ 9月30日 電話番号<br>は075-583-5155 合 算              |
|  |        | 480                      | ひかり電話A (エース) 定額料2                      | 9月 1日~ 9月30日 ひかり電<br>話A使用料は本料金と定額料1の合計で<br>す。 合 算   |
|  |        | 100                      | ひかり電話対応機器使用料                           | 9月 1日~ 9月30日 合 算                                    |
|  |        | 200                      | 複数チャンネル使用料                             | 9月 1日~ 9月30日 合 算                                    |
|  |        | 100                      | 追加番号使用料                                | 9月 1日~ 9月30日 合 算                                    |
|  |        | 280                      | ひかり電話 (通話料)                            | 9月 1日~ 9月30日 翌月への<br>繰越額は480円です。 合 算                |
|  |        | -280                     | ひかり電話A (エース) 定額料分通話                    | 9月 1日~ 9月30日 ひかり電<br>話A定額料に含まれ、通話料から減算し<br>ます。 合 算  |
|  |        | 378                      | ひかり電話 (異帯電話等への通話料)                     | 9月 1日~ 9月30日 合 算                                    |
|  |        | 4                        | ユニバーサルサービス料                            | 9月 1日~ 9月30日 2番号分<br>のご請求となります。 合 算                 |
|  |        | 100                      | 発行手数料                                  | 本請求書等の発行にかかわる各種費用に<br>なります。 合 算                     |
|  |        | 50                       | 収納手数料                                  | 本請求をコンビニエンスストア・各種金<br>融機関でお支払いいただく場合の手数料<br>です。 合 算 |
|  |        | 740                      | 消費税等相当額 (合計)                           | 合算表示の料金合計×10%                                       |
| ◇NTT西日本分 (小計)                            | 8,142  | 8,142                    | (小計)                                   |   |

\*\*\*NTT西日本からのお知らせ\*\*\*

※電話のご注文・お問合せは「116」へ (無料) / 携帯電話からは0800-2000116へ (無料)  
 ※電話の故障は「113」へ (無料) / 携帯電話からは0120-444113へ (無料)  
 ※フレッツ・ひかり電話: 0120-116116へ (無料) / 故障: 0120-248995へ (無料)  
 ※弊社分請求額のうち、料金回収代行分は、NTTファイナンスへ請求事務を委託しています。

\*\*\*ユニバーサルサービス料について\*\*\*

ユニバーサルサービス料は、あまねく日本全国においてユニバーサルサービス (NTT東日本の加入電話等) の提供を確保するためにご負担いただく料金です。なお、社団法人電気通信事業者協会から1番号あたりの費用 (番号単価) が公表されています。

M20021111005 24704 24532 00

|                           |              |                        |              |
|---------------------------|--------------|------------------------|--------------|
| お客様請求番号<br>BILLING NUMBER | 00-5979-1687 | 請求年月<br>MONTH OF ISSUE | 2020年10月ご請求分 |
|---------------------------|--------------|------------------------|--------------|

ご請求内訳 (お客様番号 [REDACTED])

\* C C 0 0 1 0 0 0 7 5 7 0 4 0 \*

| 内訳項目 金額(円)<br>CHARGE BREAKDOWN BY CATEGORY (YEN) | 内訳金額(円)<br>AMOUNT (YEN) | 請求内訳等詳細<br>DETAILS OF CHARGE BREAKDOWN                           | 税区分<br>TAX |
|--|-------------------------|--|------------|
| ○NTTグループサービス利用料<br>1,320                         | 1,320                   | OCN光withフレッツ利用料等<br>NTTコミュニケーションズご利用分。<br>* 契約番号 [REDACTED]      | 非対象等       |
| ○合計<br>9,462                                     | 9,462                   | 合計<br><br><NTTファイナンスからのお知らせ><br>○上記*印はサービス提供者に代わって、ご請求させていただきます。 |            |

第5号の2様式(第7条関係)

政務活動費領収書貼付用紙

|           |  |      |       |     |        |
|-----------|--|------|-------|-----|--------|
| 議員氏名(会派名) | 林 正樹   | 整理番号 | I- 31 |     |        |
| 費 目       | 調査研究費・研修費・広報広報費・要請陳情等活動費・会議費・資料作成費・資料購入費・事務所費・ <u>経費別</u> ・人件費 |      |       |     |        |
| 支払内容      | 通信費(ipad料金)  |      |       |     |        |
| 支払金額      | ¥4,952   | 按分率  | 50%   | 計上額 | ¥2,476 |
| 按分率の考え方   | 使用実態に占める政務活動の割合が不明   |      |       |     |        |
| 備 考       |  |      |       |     |        |

(領収書は、重ならないように貼付してください。)

**払込受領証**  
(金控帳調兼用)

払込人氏名  
林 正樹

様

ご請求番号  
9147633443

請求年月  
2020年09月

金 額  
4,952円

受取人  
ソフトバンク株式会社(モバイル)

受領印

受取印欄に貼付  
印を捺印してください



20.10.25  
359054

お客さま注意



# Summary of your charges ご利用料金内訳明細書

00000-0008505-00001/00001-K07  
K-0963AW13110008505

請求先名: 林 正樹 様

請求先番号: 9147633443  
Billing Number

お客さまご契約数 1 件

お客さまのご請求締日は毎月末日になります。

| 電話番号(お客さま番号等) | 料金内訳  | 内訳金額(円)   | 税区分  |
|---------------|---|---|--|
|               | <p>***ご契約期間: 9年 2ヵ月***</p> <p>基本料 (iPad専用) ベーシックデータ定額プラン for 4G LTE<br/>                     割引 (iPad専用) ベーシックデータ定額プラン for 4G LTE 割引特典<br/>                     通信料 4G LTE iPad通信@0円 3161743Pkt<br/>                     (通信費合計: 3161743Pkt / 10.38GB)</p>                    | <p>5,700<br/>-1,500<br/>0</p>   | <p>10%<br/>10%<br/>10%</p>   |
|               | <p>月額料 ウェブ使用料<br/>                     月額料 ソフトバンクWi-Fiスポット(1)<br/>                     無料 ソフトバンクWi-Fiスポット(1) 無料特典 (487円 × 100%)<br/>                     月額料 デザリングオプション<br/>                     割引 月額料 デザリングオプション (500円 × 100%)<br/>                     その他 ユニバーサルサービス料</p> | <p>300<br/>467<br/>-467<br/>500<br/>-500<br/>4502<br/>4502<br/>4500<br/>4500<br/>4952</p> | <p>10%<br/>10%<br/>10%<br/>10%<br/>10%<br/>10%<br/>10%<br/>10%<br/>10%</p> |
|               | <p>合計<br/>                     (内消費税対象額 10%)<br/>                     (内消費税対象額 計)<br/>                     消費税等 10%<br/>                     消費税等 計<br/>                     ご請求金額<br/>                     (税込金額 計 10%)</p>  | <p>4502<br/>4502<br/>4500<br/>4500<br/>4952</p>   |  |
|               | <p>***ポイント情報(このポイントは締日時点です)***</p> <p>■ソフトバンクポイント<br/>                     保有ポイント<br/>                     当月基本ポイント<br/>                     ポイント有効期限</p>   |   |  |

※ユニバーサルサービス料は、あまねく日本全国においてユニバーサルサービス(加入電話、固定電話、緊急通報)の提供を確保するためにご負担いただく料金です。  
 ※更新月等の各種ご契約内容についてはMy SoftBank, My Y!mobileの契約内容画面よりご確認ください。  
 ※他社債権にかかる消費税率は購入元からの明細等をご確認ください。※経路指定対象の取引は旧税率を適用しています。

第5号の2様式(第7条関係)

政務活動費領収書貼付用紙

|           |   |      |                |
|-----------|---|------|----------------|
| 議員氏名(会派名) | 林 正樹  | 整理番号 | I- 32          |
| 費 目       | 調査研究費・研修費・広報広報費・要請陳情等活動費・会議費・資料作成費・資料購入費・事務所費・ <b>雑費</b> ・人件費 |      |                |
| 支払内容      | コピー機・カウンター(10月分)  |      |                |
| 支払金額      | ¥10,095   | 按分率  | 90% 計上額 ¥9,085 |
| 按分率の考え方   | 事務所状況等説明書に記載の通り(事務所占有面積と同率)                                   |      |                |
| 備 考       |   |      |                |

(領収書は、重ならないように貼付してください。)

※裏面の記載もご確認ください。



〒607-8160  
山科区柳辻東浦町7-5  
清涼ビル2F



No. 01456776  
2020/10/20  
(00086400)

林 正樹 事務所 御中

指定CD

| 機種                | 機番     | 今回カウンタ  |       |         | 前回カウンタ |       |      |
|-------------------|--------|---------|-------|---------|--------|-------|------|
|                   |        | MC      | FC    | CP      | MC     | FC    | CP   |
| RICOH IM C3000F   | 636229 | 6016    | 2962  | 2851    | 4562   | 2554  | 2449 |
| 御請求内容             |        |         |       |         |        |       |      |
| モノカラー控除後%         | 枚数     | 単価・率    |       | 金額      |        |       |      |
| 1 - 500 /枚        | 1439 枚 | 1 %     |       |         |        |       |      |
| 501 - 1000 /枚     | 500 枚  | 2.5000  |       | 1,250.0 |        |       |      |
| 1001 - 9999999 /枚 | 500 枚  | 2.3000  |       | 1,150.0 |        |       |      |
| フルカラー控除後%         | 439 枚  | 2.0000  |       | 878.0   |        |       |      |
| 1 - 1000 /枚       | 5 枚    | 1 %     |       |         |        |       |      |
| 1 - 1000 /枚       | 5 枚    | 16.4000 |       | 82.0    |        |       |      |
| CP 控除後%           | 397 枚  | 1 %     |       |         |        |       |      |
| 1 - 1000 /枚       | 397 枚  | 13.9000 |       | 5,518.3 |        |       |      |
| モノクロ 使用枚数         | 1454 枚 | 控除      | -15 枚 |         |        |       |      |
| カラー 使用枚数          | 6 枚    | 控除      | -1 枚  |         |        |       |      |
| CP 使用枚数           | 402 枚  | 控除      | -5 枚  |         |        |       |      |
| 明細合計              |        |         |       | 8,878   |        |       |      |
| 消費税及び地方消費税        |        |         |       | 10 %    |        | 887 円 |      |
| 御請求額              |        |         |       | 9,765 円 |        |       |      |

お振込いただき  
ます時には 00086400 ハンマナジメシヨ

と太枠の金額を御記入下さい。



井上智之

〒607-8160 京都府山科区竹田西  
〒607-8160 京都府山科区柳辻東浦町2丁目  
〒625-0080 滋賀県草津市南草津2丁目7番16

TEL 075-623-6811  
TEL 0773-27-4411  
TEL 077-598-1611

三菱UFJ銀行 伏見支店 普通 4364883  
京都銀行 下鳥羽支店 普通 3031090  
滋賀銀行 京都南支店 普通 015180  
滋賀銀行 守山北支店 普通 81709  
郵便振替口座 京都 01070-7-31488  
口座名義 (株)三井田商事  
カナ カ) ミツイダシヨウジ



第5号の2様式(第7条関係)

政務活動費領収書貼付用紙

|                                       |  |      |                |
|---------------------------------------|--|------|----------------|
| 議員氏名(会派名)                             | 林 正樹   | 整理番号 | I- 33          |
| 費 目                                   | 調査研究費・研修費・広報広報費・要請陳情等活動費・会議費・資料作成費・資料購入費・事務所費・ <del>印刷費</del> ・人件費 |      |                |
| 支払内容                                  | コピー機リース代(10月分)   |      |                |
| 支払金額                                  | ¥11,000  | 按分率  | 90% 計上額 ¥9,900 |
| 按分率の考え方                               | 事務所状況等説明書に記載の通り(事務所占有面積と同率)  |      |                |
| 備 考                                   |  |      |                |
| (領収書は、重ならないように貼付してください。)              |  |      |                |
| 02.10.27日 リコ-リース(カ)     :     ¥11,000 |  |      |                |

第5号の2様式（第7条関係）

政務活動費領収書貼付用紙

|           |  |      |       |     |        |
|-----------|--|------|-------|-----|--------|
| 議員氏名(会派名) | 林 正 樹  | 整理番号 | I- 34 |     |        |
| 費 目       | 調査研究費・研修費・広報広報費・要請陳情等活動費・会議費・資料作成費・資料購入費・事務所費・ <b>（医務費）</b> ・人件費 |      |       |     |        |
| 支払内容      | 通信費（電話・FAX料金）  |      |       |     |        |
| 支払金額      | ¥9,609   | 按分率  | 90%   | 計上額 | ¥8,648 |
| 按分率の考え方   | 事務所状況等説明書に記載の通り（事務所占用面積と同率）                                      |      |       |     |        |
| 備 考       |  |      |       |     |        |

（領収書は、重ならないように貼付してください。）

電話料金等払込受領証  
西日本ご利用分

ご請求先氏名  
林 正 樹 様

お客様番号  
[REDACTED]

2020年11月ご請求分  
金額(円)  
¥9,609-

受取人  
NTTファイナンス株式会社

お問合せ先（無料）  
0800-3335550

収入用紙貼付欄  
20.11.26  
NTTファイナンス株式会社  
359110

（金額変更・CVS用）→お客様

請求書 (西日本ご利用分)

607-8160  
京都市山科区御辻東端町7-5

【値区内特別】



NTTファイナンス株式会社  
〒108-0075 東京都港区港南1-2-70

山本ビル 2階 1号  
林 正樹 様



10779

Webでのお問い合わせ先



http://contact.bill.ntt-finance.co.jp/tw/?page=1

発行年月日 2020年11月17日発行  
発行会社 NTTファイナンス株式会社  
料金センター  
お問合せ先 0800-3335550 (無料)  
【速付先】  
〒586 大阪市城東区舞之宮1-6  
-0026 -111・NLC棟の宮ビル7F  
社用コード M20021211002 10779 10744 00 J  
01 0000010 20110801J

日頃、NTTファイナンスをご利用いただきまして誠にありがとうございます。  
下記の料金を請求させていただきますので、内容を十分ご確認のうえ、お支払い期限までに裏面記載の場所でお支払いをお願いします。( 1 / 3ページ)

| お客様ご請求番号<br>(BILLING NUMBER)<br>お客様番号<br>(CUSTOMER NUMBER) | 請求年月<br>(MONTH OF ISSUE) | ご請求金額<br>(TOTAL AMOUNT) | お支払期限<br>(DUE DATE) |
|--|--------------------------|-------------------------|---------------------|
| 00-5979-1687   | 2020年11月ご請求分             | 9,609円                  | 2020年11月30日(月)      |

【NTTファイナンスからのお知らせ】

\*\*\* NTTグループ各社ご請求金額 \*\*\*

NTT西日本分ご請求額 8,289円  
NTTファイナンス分ご請求額 1,320円  
(合計) 9,609円 詳細については、「ご請求内訳」をご覧ください。

\*\*\* NTTファイナンスからのお知らせ \*\*\*

奇数月のご請求額が5,000円未満の場合は、翌月分の偶数月に2ヶ月まとめてご請求しております。  
各月の料金は「ご請求内訳」をご覧ください。  
※複数回線まとめてのご請求や、料金回収代行サービスをご利用の場合等は、毎月ご請求しております。

\*\*\* NTT西日本からのお知らせ \*\*\*

フレッツ光の割引サービス(光もともとと割、Web光もともとと割、どーんと割、どーんと半割、光はじめ割)は割引契約期間満了時に契約が自動延伸されます。自動延伸をご希望されない場合はNTT西日本へご連絡が必要です。  
割引適用期間中(自動延伸後を含む)に本割引サービスを解約された場合、解約金が発生する場合があります。  
なお、割引適用期間の満了月とその翌月に解約した場合には解約金は発生いたしません。  
詳しくはNTT西日本フレッツ公式サイト [http://flets-w.com/war1/] でご確認ください。

↓下の部分を切り取り、当社指定のコンビニエンスストア、金融機関、ゆうちょ銀行・郵便局、ドコモショップへ払い込みをお願いいたします。  
Cut off the slip below and use it when paying the charges at one of our designated convenience stores, a financial institution, a post office, a docomo shop.

|                            |              |                        |               |
|----------------------------|--------------|------------------------|---------------|
| お客様ご請求番号<br>BILLING NUMBER | 00-5979-1687 | 請求年月<br>MONTH OF ISSUE | 2020年 11月ご請求分 |
|----------------------------|--------------|------------------------|---------------|

ご請求内訳 (お客様番号 [REDACTED])

| 内訳項目<br>CHARGE BREAKDOWN BY CATEGORY (YEN) | 金額(円)<br>AMOUNT (YEN) | 請求内訳等詳細<br>DETAILS OF CHARGE BREAKDOWN                                 | 税区分<br>TAX |
|--|-----------------------|--|------------|
| ◆00-5979-1687<br>◆NTT西日本ご請求分               |                       |  |            |
| 8,289                                      | 5,400                 | フレッツ 光ネクスト F 単利用料<br>10月 1日~10月31日                                     | 合算         |
|  | 430                   | フレッツ・あっと割引<br>10月 1日~10月31日  | 合算         |
|  | 1,020                 | ひかり電話A (エース) 定額料1<br>10月 1日~10月31日 電話番号<br>は075-583-5155               | 合算         |
|  | 480                   | ひかり電話A (エース) 定額料2<br>10月 1日~10月31日 ひかり電<br>話A使用料は本料金と定額料1の合計で<br>す。    | 合算         |
|  | 100                   | ひかり電話対応機器使用料<br>10月 1日~10月31日  | 合算         |
|  | 200                   | 複数チャネル使用料<br>10月 1日~10月31日   | 合算         |
|  | 100                   | 追加番号使用料<br>10月 1日~10月31日   | 合算         |
|  | 248                   | ひかり電話 (通話料)<br>10月 1日~10月31日 通月への<br>通話料は480円です。                       | 合算         |
|  | -248                  | ひかり電話A (エース) 定額料分通話<br>10月 1日~10月31日 ひかり電<br>話A定額料に含まれ、通話料から減算し<br>ます。 | 合算         |
|  | 512                   | ひかり電話 (携帯電話等への通話料)<br>10月 1日~10月31日                                    | 合算         |
|  | 4                     | ユニバーサルサービス料<br>10月 1日~10月31日 2番号分<br>のご請求となります。                        | 合算         |
|  | 100                   | 発行手数料<br>本請求書等の発行にかかわる各種費用に<br>なります。                                   | 合算         |
|  | 50                    | 収納手数料<br>本請求をコンビニエンスストア・各種金<br>融機関でお支払いいただく場合の手数料<br>です。               | 合算         |
|  | 753                   | 請求費等相席額 (合計)<br>合算表示の料金合計×10%  |            |
| ◇NTT西日本分 (小計)                              | 8,289                 | (小計)   |            |

|  |  |
|--|--|
| <p>***NTT西日本からのお知らせ***</p> <p>※電話のご注文・お問合せは「116」へ (無料) / 携帯電話からは0800-2000116へ (無料)</p> <p>※電話の故障は「118」へ (無料) / 携帯電話からは0120-444118へ (無料)</p> <p>※フレッツ・ひかり電話: 0120-116116へ (無料) / 故障: 0120-248995へ (無料)</p> <p>※弊社分請求額のうち、料金回収代行分は、NTTファイナンスへ請求事務を委託しています。</p> | <p>***ユニバーサルサービス料について***</p> <p>ユニバーサルサービス料は、あまねく日本全国においてユニバーサルサービス (NTT東西の加入電話等) の提供を確保するためにご負担いただく料金です。なお、社団法人電気通信事業者協会から1番号あたりの費用 (番号単価) が公表されています。</p> |
|--|--|

M20021211002 10779 10744 00

|                            |              |                        |              |
|----------------------------|--------------|------------------------|--------------|
| お客様ご請求番号<br>BILLING NUMBER | 00-5979-1687 | 請求年月<br>MONTH OF ISSUE | 2020年11月ご請求分 |
|----------------------------|--------------|------------------------|--------------|

ご請求内訳 (お客様番号 [REDACTED])

\* C O O 1 0 0 0 4 3 3 4 4 0 0 V \*

| 内訳項目<br>CHARGE BREAKDOWN BY CATEGORY (YEN) | 金額(円)<br>AMOUNT (YEN) | 請求内訳等詳細<br>DETAILS OF CHARGE BREAKDOWN                           | 税区分<br>TAX |
|--|-----------------------|--|------------|
| ◇NTTファイナンスご利用料<br>1,320                    | 1,320                 | OCN光withフレッツ利用料等<br>NTTコミュニケーションズご利用分。<br>* 契約番号 [REDACTED]      | 非対象等       |
| ◇合計<br>9,609                               | 9,609                 | 合計<br><br><NTTファイナンスからのお知らせ><br>○上記※印はサービス提供者に代わって、ご請求させていただきます。 |            |

第5号の2様式(第7条関係)

政務活動費領収書貼付用紙

|           |   |      |       |     |        |
|-----------|---|------|-------|-----|--------|
| 議員氏名(会派名) | 林 正樹  | 整理番号 | I- 35 |     |        |
| 費 目       | 調査研究費・研修費・広報広報費・要請謝儀等活動費・会議費・資料作成費・資料購入費・事務所費・ <b>旅費</b> ・人件費 |      |       |     |        |
| 支払内容      | 通信費(ipad料金)   |      |       |     |        |
| 支払金額      | ¥4,952  | 按分率  | 50%   | 計上額 | ¥2,476 |
| 按分率の考え方   | 使用実態に占める政務活動の割合が不明  |      |       |     |        |
| 備 考       |   |      |       |     |        |

(領収書は、重ならないように貼付してください。)

**払込受領証**  
(金融機関取用)

社団法人氏名  
林 正樹

ご請求先番号  
9147633443

請求年月  
2020年10月

金 額  
4,952円

取組人  
ソフトバンク株式会社(モバイル)

受領印

東京府知事事務所  
 世田谷区千歳  
  
 山科郵便局  
 359050

お客さま課

607-8160  
京都府京都市山科区御辻東浦町7-5 山本  
ビル2階 林正樹事務所

発行日 2020年11月11日

林 正樹 様

SoftBank

ソフトバンク株式会社



000000-0008833-00001/00001-K07  
K-1063AW13110008833#

〒106-7317 東京都港区東新橋一丁目9番1号



ソフトバンクカスタマーサポート

<https://u.softbank.jp/2ZVvzy/>

※オペレーターをご希望の方はこちらから



b1020-914763344320/11c

2020年 10月分

4,952円

2020年11月26日 (木)

ご請求額の内訳を裏面・または別紙に記載しておりますので、  
ご確認頂きますようお願いいたします。

口座振替でお申込の場合も、金融機関との手続き上、初回及び第2回目  
のお支払いにつきましては金融機関窓口・裏面に記載されているお近くの  
コンビニエンスストア各窓口等へお支払いをお願いすることがあります。  
下の払込取扱票で、お支払いをお願いいたします。

### お知らせ INFORMATION

ご利用料金を含むレンタルサービスに関するお問い合わせは  
「ソフトバンクレンタルヘルプデスク」までご連絡を  
お願いいたします。

<ソフトバンクレンタルヘルプデスク>

TEL: 0120-934-265

受付時間 9:00~18:00

※FAQ・チャット機能がリリースされました。

<https://bit.ly/37jQZu2>

※法人コンシェルサイトにてレンタル故障、紛失受付が  
24時間受付可能です。ぜひご利用下さい。

ご利用料金をソフトバンクショップ窓口でお支払いされる際は、本請求書をお持ちください。お持ちいただけないお客さまには、お支払いをお断りする場合がございますので、ご了承ください。

9147633443

日頃はソフトバンクをご利用いただきまして、誠にありがとうございます。お  
支払期日までに、金融機関窓口・裏面に記載されているお近くのコンビニエ  
ンスストア各窓口等へ、お支払いをお願いいたします。

Please make payment at financial institutions or convenience stores printed on the back.

なお、お支払い期日を過ぎますと、延滞利息がかかることや、ご利用が  
停止になること、ならびに弊社が請求する電力などに関連する割引が解  
除になる場合がございますので、必ず期日までにお支払いをお願いいた  
します。

### 今月のトピックス TOPICS

- 口座振替の翌月合算お引き落としの対象金額を5千円未済(税込)に変更いたします。詳細はこちら <https://u.softbank.jp/3hFfgOW>
- 口座振替をご利用のお客さまで、残高不足により一定の回数で引き落としができなかった場合、振込用紙によるご請求書(手数料有料)にお支払い方法を変更することがあります。(別途、払込処理手数料も発生します)

この部分を切り取り、金融機関窓口・裏面に記載されたお近くのコンビニエンスストアの各窓口等へお支払いをお願いいたします。  
payment, please detach the bottom portion of this statement and bring it to your nearest authorized financial institution or convenience stores printed on the back.

# Summary of your charges ご利用料金内訳明細書

000000-0008833-00001/00001-K07  
K-1063AW13110008833

請求先名： 林 正樹 様

請求先番号： 9147633443  
Billing Number

お客さまご契約数 1 件      お客さまのご請求締日は毎月末日になります。

| 電話番号(お客さま番号等) | 料金内訳   | 内訳金額(円)  | 区分  |
|---------------|--|--|---|
|               | *...契約期間...9年...3ヶ月...<br>基本料 (iPad専用) ベーシックアーダ定額プラン for 4G LTE<br>割引 (iPad専用) ベーシックアーダ定額プラン for 4G LTE 割引特典<br>通信料 iPad通信料@0円 7997Pkt<br>通信料 4G LTE iPad通信料@0円 21614846Pkt<br>(通信量合計 21622842Pkt (2.58GB))<br>月額料 ウェブ使用料<br>月額料 ソフトバンクWi-Fiスポット (1)<br>郵料 ソフトバンクWi-Fiスポット (1) 郵料特典 (46.7円 × 1.00%)<br>月額料 デザリングオプション<br>割引 月額料 デザリングオプション (500円 × 1.00%)<br>その他 ユニバーサルサービス料 | 5,700<br>1,500<br>0<br>0<br>300<br>467<br>-467<br>500<br>-500<br>500<br>4,500<br>4,500<br>4,952<br>4,952 | 10%<br>10%<br>10%<br>10%<br>10%<br>10%<br>10%<br>10%<br>10%<br>10%<br>10%<br>10%<br>10% |
|               | 合計<br>(内税別金額 10%)<br>(内税別金額 10%)<br>消費税等 10%<br>消費税等 前<br>ご請求金額<br>(税込金額 税込10%)  | 5,500<br>4,500<br>4,500<br>4,500<br>4,952<br>4,952   |   |
|               | ***ポイント情報 (このポイントは締日時点です)***<br>ソフトバンクポイント<br>保有ポイント OP<br>毎月基本ポイント OP   |  |   |

※ユニバーサルサービス料は、あまねく日本全国においてユニバーサルサービス (加入電話、公衆電話、緊急通報) の提供を確保するためにご負担いただく料金です。  
 ※変更月等の各種ご契約内容についてはMy Soft Bank、My Y!mobileの契約内容照会よりご確認ください。  
 ※他社債権にかかる請求利率は繰上元からの明細等をご確認ください。無償返済対象の取引は旧利率を適用しています。



第5号の2様式 (第7条関係)

政務活動費領収書貼付用紙

|           |   |      |       |     |        |
|-----------|---|------|-------|-----|--------|
| 職員氏名(会派名) | 林 正樹  | 整理番号 | I- 36 |     |        |
| 費 目       | 調査研究費・研修費・広報広報費・要請陳情等活動費・会費・資料作成費・資料購入費・事務所費・ <u>印刷費</u> ・人件費 |      |       |     |        |
| 支払内容      | コピー機カウンター(11月分)   |      |       |     |        |
| 支払金額      | ¥7,317  | 按分率  | 90%   | 計上額 | ¥6,585 |
| 按分率の考え方   | 事務所状況等説明書に記載の通り (事務所占有面積と同率)                                  |      |       |     |        |
| 備 考       |   |      |       |     |        |

(領収書は、重ならないように貼付してください。)

年月日 取引店 取引番号  
 02-11-26 41 3438  
 銀行番号/支店番号 □ 口座番号  
 お取引内容 お取引金額  
 お振込 ¥6,987  
 時刻 受付番号 お取引残高  
 13:20:0041  
 振込手数料 ¥930 利用料 ¥0  
 三菱UFJ銀行  
 伏見支店  
 普通預金 4964593  
 か)ミツイタ"ンヨウ" 様  
 ご依頼人 電話  
 Aヤシ マサキ 様

※裏面のご案内もご覧ください。



〒607-8160  
山科区柳辻東浦町7-5  
清涼ビル2F

納 品 書

No. 01464412  
2020/11/20

林 正樹 事務所 御中

(00086400)

指定CD

| 機種              | 機番     | 今回カウンタ  |      |         | 前回カウンタ |      |         |       |
|-----------------|--------|---------|------|---------|--------|------|---------|-------|
|                 |        | MC      | FC   | CP      | MC     | FC   | CP      |       |
| RICOH IM C3000F | 636229 | 6387    | 3357 | 3246    | 6016   | 2962 | 2851    |       |
| 御請求内容           |        |         |      |         |        |      |         |       |
| モノカラー控除後%       | 367 枚  | 単価・率    |      | 金額      |        |      |         |       |
| 1 - 500 /枚      | 367 枚  | 1 %     |      | 917.5   |        |      |         |       |
| フルカラー控除後%       | 0 枚    | 1 %     |      |         |        |      |         |       |
| CP 控除後%         | 391 枚  | 1 %     |      |         |        |      |         |       |
| 1 - 1000 /枚     | 391 枚  | 13.9000 |      | 5,434.9 |        |      |         |       |
| モノクロ 使用枚数       | 371 枚  | 控除      | -4 枚 |         |        |      |         |       |
| カラー 使用枚数        | 0 枚    | 控除      | 0 枚  |         |        |      |         |       |
| CP 使用枚数         | 395 枚  | 控除      | -4 枚 |         |        |      |         |       |
| 明 細 合 計         |        |         |      |         |        |      | 6,352   |       |
| 消費税及び地方消費税      |        |         |      |         |        |      | 10 %    | 635 円 |
| 御 請 求 額         |        |         |      |         |        |      | 6,987 円 |       |

お振込いただき  
きます時には 00086400 ナンパナジメ

と太枠の金額を御記入下さい。



井上智

〒607-8160 京都府山科区柳辻東浦町7-5  
〒607-8160 京都府山科区柳辻東浦町7-5  
〒607-8160 京都府山科区柳辻東浦町7-5

TEL 076-522-6611  
TEL 0778-27-4411  
TEL 077-698-1611

三菱UFJ銀行 伏見支店 普通 4364593  
京都銀行 下鳥羽支店 普通 3031090  
滋賀銀行 京都南支店 普通 015190  
滋賀銀行 守山北支店 普通 81709  
郵便振替口座 京都 01970-7-31488  
口座名義 (株)三井田商事  
カナ カ ミツイダシヨウジ

第5号の2様式(第7条関係)

政務活動費領収書貼付用紙

|                                |   |      |                |
|--------------------------------|---|------|----------------|
| 議員氏名(会派名)                      | 林 正樹  | 整理番号 | I- 37          |
| 費 目                            | 調査研究費・研修費・広報広報費・要請陳情等活動費・会議費・資料作成費・資料購入費・事務所費・ <u>経費</u> ・人件費 |      |                |
| 支 払 内 容                        | コピー機リース代(11月分)  |      |                |
| 支 払 金 額                        | ¥11,000   | 按分率  | 90% 計上額 ¥9,900 |
| 按分率の考え方                        | 事務所状況等説明書に記載の通り(事務所占用面積と同率)                                   |      |                |
| 備 考                            |   |      |                |
| (領収書は、重ならないように貼付してください。)       |   |      |                |
| 02.11.27.0 リコ-リース(カ) : ¥11,000 |   |      |                |

第5号の2様式 (第7条関係)

政務活動費領収書貼付用紙

|           |   |      |                  |
|-----------|---|------|------------------|
| 議員氏名(会派名) | 林 正樹  | 整理番号 | I- 38            |
| 費 目       | 調査研究費・研修費・広報広報費・奨励金等活動費・会議費・資料作成費・資料購入費・事務所費・ <b>電話料</b> ・人件費 |      |                  |
| 支 払 内 容   | 通 信 費 ( 電 話 ・ FAX 料 金 )                                       |      |                  |
| 支 払 金 額   | ¥9,607  | 按分率  | 90% 計 上 額 ¥8,646 |
| 按分率の考え方   | 事務所状況等説明書に記載の通り (事務所占有面積と同率)                                  |      |                  |
| 備 考       |   |      |                  |

(領収書は、重ならないように貼付してください。)

電話料金等払込票領収証  
西日本ご利用分

ご請求先氏名  
林 正樹 様

お客様番号  
[REDACTED]

2020年12月ご請求分  
金額(円)  
¥9,607-

受取人  
NTTファイナンス株式会社

お問合せ先 (無料)  
0800-3335550

領 収 印 紙 用  
20.12.21  
山形物産流通町  
359050

取入印紙用  
(金額欄・CVS用)→お客様

請求書 (西日本ご利用分)

607-8160  
京都市山科区柳辻東浦町7-5

郵便区内特別

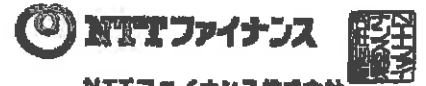

NTTファイナンス株式会社  
〒108-0075 東京都港区港南1-2-70

山本ビル 2階 1号  
林 正樹 様



Webでのお問い合わせ先



http://contact.bill.ntt-finance.co.jp/w/?page=1

発行年月日 2020年12月17日発行  
発行会社 NTTファイナンス株式会社  
料金センター  
お問合せ先 0800-3335550 (無料)  
【通付先】  
〒596 大阪市城東区森之宮1-6  
-0025 -111 NLC森の宮ビル7F  
社用コード M2002111005 22919 22765 00 J  
01 10000 10 201203013



020122101044942768

22919

日頃、NTTファイナンスをご利用いただきまして誠にありがとうございます。  
下記の料金を請求させていただきますので、内容を十分ご確認のうえ、お支払い期限までに速に記載の場所でお支払いをお願いします。( 1 / 3ページ)

| お客様ご請求番号<br>(BILLING NUMBER)<br>お客様番号<br>(CUSTOMER NUMBER) | 請求年月<br>(MONTH OF ISSUE) | ご請求金額<br>(TOTAL AMOUNT) | お支払期限<br>(DUE DATE) |
|--|--------------------------|-------------------------|---------------------|
| 00-5979-1687<br>[REDACTED]                                 | 2020年12月ご請求分             | 9,607円                  | 2021年1月4日(月)        |

給 知 ば せ

【NTTファイナンスからのお知らせ】

\*\*\* NTTグループ各社ご請求金額 \*\*\*

NTT西日本分ご請求額 8,287円  
NTTファイナンス分ご請求額 1,320円  
(合計) 9,607円 詳細については、「ご請求内訳」をご覧ください。

\*\*\* NTTファイナンスからのお知らせ \*\*\*

奇数月のご請求額が5,000円未満の場合は、翌月分の偶数月に2ヶ月まとめてご請求しております。  
各月の料金は「ご請求内訳」をご覧ください。  
※複数回線まとめてのご請求や、料金回収代行サービスをご利用の場合等は、毎月ご請求しております。

\*\*\* NTT西日本からのお知らせ \*\*\*

フレッツ光の割引サービス(光もともっと割、Web光もともっと割、どんと割、どんと学割、光はじめ割)は割引契約期間満了時に契約が自動延伸されます。自動延伸をご希望されない場合はNTT西日本へご連絡が必要です。  
割引適用期間中(自動延伸後を含む)に本割引サービスを解約された場合、解約金が発生する場合があります。  
なお、割引適用期間の満了月とその翌月に解約した場合には解約金は発生いたしません。  
詳しくはNTT西日本フレッツ公式サイト [http://flets-w.com/warj/] でご確認ください。

↓下の部分を切り取り、当社指定のコンビニエンスストア、金融機関、ゆうちょ銀行・郵便局、ドコモショップへ払い込みをお願いいたします。  
Cut off the slip below and use it when paying the charges at one of our designated convenience stores, a financial institution, a post office, a docomo shop.



|                            |              |                        |              |
|----------------------------|--------------|------------------------|--------------|
| お客様ご請求番号<br>BILLING NUMBER | 00-5979-1687 | 請求年月<br>MONTH OF ISSUE | 2020年12月ご請求分 |
|----------------------------|--------------|------------------------|--------------|

ご請求内訳 (お客様番号 [REDACTED])

\* 0 0 1 0 0 0 7 3 9 1 9 0 0 \*

| 内訳項目<br>CHARGE BREAKDOWN BY CATEGORY (YEN) | 金額(円)<br>AMOUNT (YEN) | 請求内訳等詳細<br>DETAILS OF CHARGE BREAKDOWN                           | 税区分<br>TAX |
|--|-----------------------|--|------------|
| ◇NTTファイナンスご利用分<br>1,320                    | 1,320                 | OCN光withフレッツ利用料等<br>NTTコミュニケーションズご利用分。<br>* 契約番号: [REDACTED]     | 非対象等       |
| ◇合計<br>9,607                               | 9,607                 | 合計<br><br><NTTファイナンスからのお知らせ><br>○上記*印はサービス提供者に代わって、ご請求させていただきます。 |            |



第5号の2様式(第7条関係)

政務活動費領収書貼付用紙

|           |  |      |                |
|-----------|--|------|----------------|
| 議員氏名(会派名) | 林 正樹   | 整理番号 | I- 39          |
| 費 目       | 調査研究費・研修費・広報広報費・要請業務等活動費・会議費・資料作成費・資料購入費・事務所費・ <b>通信費</b> ・人件費 |      |                |
| 支払内容      | 通信費(ipad料金)  |      |                |
| 支払金額      | ¥4,952   | 按分率  | 50% 計上額 ¥2,476 |
| 按分率の考え方   | 使用実態に占める政務活動の割合が不明   |      |                |
| 備 考       |  |      |                |

(領収書は、重ならないように貼付してください。)

**払込受領証**  
(金融機関兼用)

払込人氏名  
林 正樹

様

ご請求先番号  
9147633443

請求年月  
2020年11月

金 額  
4,952円

受取人  
ソフトバンク株式会社(モバイル)

受領印

受取印欄  
(印字は必ず行います)



お客様専用

607-8160  
京都府京都市山科区柳辻東浦町7-5 山本  
ビル2階 林正樹事務所

発行日 2020年12月11日

林 正樹 様

SoftBank ソフトバンク株式会社 

000000-0008640-00001/00001-K07  
K-11G3AW13110008640#

〒105-7317 東京都港区新橋一丁目9番1号

  
b1020/914763344320+11c

ソフトバンクカスタマーサポート  
<https://u.softbank.jp/2ZVvzy/>  
※オペレーターをご希望の方はこちらから



2020年 11月分

4,952円

2020年12月28日 (月)

ご請求額の内訳を裏面・または別紙に記載しておりますので、  
ご確認頂きますようお願いいたします。

口座振替でお申込の場合も、金融機関との手続の上、初回及び第2回目  
のお支払いにつきましては金融機関窓口・裏面に記載されているお近くの  
コンビニエンスストア各窓口等へお支払いをお願いすることがあります。  
下の払込取扱票で、お支払いをお願いいたします。

### お知らせ INFORMATION

ご利用料金を含むレンタルサービスに関するお問合せは  
「ソフトバンクレンタルヘルプデスク」までご連絡を  
お願いいたします。

<ソフトバンクレンタルヘルプデスク>

TEL:0120-934-265

受付時間 9:00~18:00

※FAQ・チャット機能がリリースされました。

<https://bit.ly/37jQZu2>

※法人コンシェルサイトにてレンタル故障、紛失受付が  
24時間受付可能です。ぜひご利用下さい。

ご利用料金をソフトバンクショップ窓口でお支払いされる際は、本請求書をお持ちください。お持ちいただけないお客様には、お支払いをお断りする場合がございますので、ご了承ください。

9147633443

日額はソフトバンクをご利用いただきまして、誠にありがとうございます。お  
支払期日までに、金融機関窓口・裏面に記載されているお近くのコンビニエ  
ンスストア各窓口等へ、お支払いをお願いいたします。  
Please make payment at financial institutions or convenience stores printed on the back.

なお、お支払い期日を遅れますと、延滞利息がかかることや、ご利用が  
停止になること、ならびに弊社が請求する電力などに関連する割引が停  
止になる場合がございますので、必ず期日までにお支払いをお願いいた  
します。

### 今月のトピックス TOPICS

- 口座振替をご利用のお客さまで、残高不足により一定の回数で引き落としができなかった場合、振込用紙によるご請求書(手数料有料)にお支払い方法を変更することがあります。(別途、払込処理手数料も発生します)
- 2021年1月お引き落とし分より、一部金融機関の超帳印字が変更になります。(例)ソフトバンクMB(セディナ)→ソフトバンクMB(SMFS)等
- SoftBank光/SoftBankAirのご請求の内訳はMy Soft Bankをご確認ください。

の部分を取り、金融機関窓口・裏面に記載されたお近くのコンビニエンスストアの各窓口等へお支払いをお願いいたします。  
payment, please detach the bottom portion of this statement and bring it to your nearest authorized financial institution or convenience stores printed on the back.

# Summary of your charges ご利用料金内訳明細書

000000-0008640-00001/00001-K07  
K-1163AW13110008640

請求先名: 林 正樹 様

請求先番号: 9147633443  
Billing Number

| お客さまご契約数      | 1 件   | お客さまのご請求締日は毎月末日になります。 |  |   |
|---------------|---|-----------------------|--|---|
| 電話番号(お客さま番号等) | 料 金 内 訳   |                       | 内 訳 金 額(円)   | 税区分   |
|               | 基本料 (iPad専用) ベーシックデータ定額プラン for 4G LTE<br>割引 (iPad専用) ベーシックデータ定額プラン for 4G LTE 割引特典<br>追加料 4G LTE iPad通信@OP 22694457Pk1<br>(通信量合計: 22694457Pk1 [2.71GB])<br>月額料 ウェブ使用料<br>月額料 ソフトバンクWi-Fiスポット(1)<br>無料 ソフトバンクWi-Fiスポット(1) 無料特典 (467円 × 100%)<br>月額料 ナザリングオプション<br>割引 月額料 ナザリングオプション (500円 × 100%)<br>その他 ユニバーサルサービス料 |                       | 5,700<br>1,500<br>0<br>300<br>467<br>-467<br>-500<br>-500<br>4,995 | 10%<br>10%<br>10%<br>10%<br>10%<br>10%<br>10%<br>10%<br>10% |
|               | 合計<br>(内消費税等計 10%)<br>(内消費税等計)<br>消費税等 0%<br>消費税等 計<br>請求金額<br>(税込金額 計 10%)   |                       | 4,495<br>502<br>4,997<br>4,997<br>4,995<br>4,995<br>4,995          | 10%<br>10%<br>10%<br>10%<br>10%<br>10%                      |
|               | ***ポイント情報(このポイント付帯日除点です)***<br>■ソフトバンクポイント<br>保有ポイント<br>当月基本ポイント<br>ポイント有効期限  |                       | OP<br>OP   |   |

※ユニバーサルサービス料は、あまわく日本全国においてユニバーサルサービス(加入電話、公共電話、緊急通報)の提供を確保するためにご負担いただく料金です。  
 ※更新月等の各種ご契約内容についてはMy SoftBank、My Y!mobileの契約内容欄よりご確認ください。  
 ※他社債権にかかる債権利率は納入元からの両替等をご確認ください。 ※経過措置対象の取引は旧税率を適用しています。

第5号の2様式（第7条関係）

政務活動費領収書貼付用紙

|           |  |     |      |       |        |
|-----------|--|-----|------|-------|--------|
| 職員氏名(会派名) | 林 正 樹  |     | 整理番号 | I- 40 |        |
| 費 目       | 調査研究費・研修費・広報広報費・要請陳情等活動費・会議費・資料作成費・資料購入費・事務所費・ <b>電話料</b> ・人件費 |     |      |       |        |
| 支 払 内 容   | コピー機カウンター(12月分)  |     |      |       |        |
| 支 払 金 額   | ¥3,768   | 按分率 | 90%  | 計 上 額 | ¥3,391 |
| 按分率の考え方   | 事務所状況等説明書に記載の通り（事務所占用面積と同率）                                    |     |      |       |        |
| 備 考       |  |     |      |       |        |

（領収書は、重ならないように貼付してください。）

|   |        |        |    |
|---|--------|--------|----|
| ご用紙の裏面に<br>ご利用いただき、ありがとうございます。<br>本領収書ご利用いただきました明細は、下記のとおりでございます。<br>どうぞお確かめください。 |        |        |    |
| 年 月 日   | 振込店 番号 | 取引番号   |    |
| 02-12-24  | 44     | 5687   |    |
| 銀行番号  | 支店番号   | 口座番号   |    |
| お取引内容   |        | お取引金額  |    |
| お振り込み   |        | ¥3,438 |    |
| 時刻  | 受付番号   | お取引番号  |    |
| 12:01   | 0048   |        |    |
| ご案内またはお振込内容   |        |        |    |
| 振込手数料   | ¥330   | 利用料    | ¥0 |
| 三菱UFJ銀行   |        |        |    |
| 伏見支店  |        |        |    |
| 普通預金 4364593  |        |        |    |
| カ) ミツイタ・ソウキ 様   |        |        |    |
| ご依頼人 電話   |        |        |    |
| ハヤシ マサキ 様   |        |        |    |
| ※裏面のご案内もご確認ください。  |        |        |    |



〒607-8160  
山科区柳辻東浦町7-5  
清涼ビル2F

納品書

No. 01472026  
2020/12/20  
(00086400)

林 正樹 事務所 御中

指定CD

| 機種              | 機番     | 今回カウント  |      |         | 前回カウント |       |      |
|-----------------|--------|---------|------|---------|--------|-------|------|
|                 |        | MC      | FC   | CP      | MC     | FC    | CP   |
| RICOH IM C3000F | 696229 | 6724    | 3524 | 3413    | 6987   | 3357  | 3246 |
| 御請求内容           |        |         |      |         |        |       |      |
| モノカラー控除後%       | 枚数     | 単価・率    |      | 金額      |        |       |      |
| 1 - 500 /枚      | 333 枚  | 1 %     |      |         |        |       |      |
| フルカラー控除後%       | 333 枚  | 2.5000  |      | 832.5   |        |       |      |
| CP 控除後%         | 0 枚    | 1 %     |      |         |        |       |      |
| 1 - 1000 /枚     | 165 枚  | 1 %     |      |         |        |       |      |
|                 | 165 枚  | 13.9000 |      | 2,293.5 |        |       |      |
| モノクロ 使用枚数       | 337 枚  | 控除      | -4 枚 |         |        |       |      |
| カラー 使用枚数        | 0 枚    | 控除      | 0 枚  |         |        |       |      |
| CP 使用枚数         | 167 枚  | 控除      | -2 枚 |         |        |       |      |
| 明細合計            |        |         |      | 3,126   |        |       |      |
| 消費税及び地方消費税      |        |         |      | 10 %    |        | 312 円 |      |
| 御請求額            |        |         |      | 3,438 円 |        |       |      |

お振込いただく  
きます時には 00086400 ハヤマキジメシヨ

と太神の金額を御記入下さい。

株式会社 三井物産商事



井上智  
〒612-8442 京都府伏見区竹田西 TEL 075-622-6611  
〒620-0862 京都府山科区土師宮町2丁目 TEL 0778-27-4411  
〒525-0050 滋賀県草津市南草津2丁目7番16 TEL 077-598-1611

三菱UFJ銀行 伏見支店 普通 4364593  
京都銀行 下鳥羽支店 普通 3081000  
滋賀銀行 京都南支店 普通 015100  
滋賀銀行 守山北支店 普通 81709  
郵便振替口座 京都 01070-7-31488  
口座名義 (株)三井物産  
カナ カ) ミツイダショウジ

第5号の2様式(第7条関係)

政務活動費領収書貼付用紙

|           |   |      |                |
|-----------|---|------|----------------|
| 議員氏名(会派名) | 林 正樹  | 整理番号 | I- 41          |
| 費 目       | 調査研究費・研修費・広報広報費・要請陳情等活動費・会議費・資料作成費・資料購入費・事務所費・ <u>区器用</u> ・人件費                                      |      |                |
| 支払内容      | コピー機リース代(12月分)  |      |                |
| 支払金額      | ¥11,000   | 按分率  | 90% 計上額 ¥9,900 |
| 按分率の考え方   | 事務所状況等説明書に記載の通り(事務所占有面積と同率)   |      |                |
| 備 考       | <p>(領収書は、重ならないように貼付してください。)</p> <p style="text-align: center;">[ 02.12.28 0 リコーリース(カ) ¥11,000 ]</p> |      |                |

第5号の2様式(第7条関係)

政務活動費領収書貼付用紙

|           |  |      |                |
|-----------|--|------|----------------|
| 議員氏名(会派名) | 林 正樹   | 整理番号 | I- 42          |
| 費 目       | 調査研究費・研修費・広報広報費・要請陳情等活動費・会議費・資料作成費・資料購入費・事務所費・ <b>電話費</b> ・人件費 |      |                |
| 支払内容      | 通信費(電話・FAX料金)  |      |                |
| 支払金額      | ¥9,594   | 按分率  | 90% 計上額 ¥8,634 |
| 按分率の考え方   | 事務所状況等説明書に記載の通り(事務所占用面積と同率)                                    |      |                |
| 備 考       |  |      |                |

(領収書は、重ならないように貼付してください。)

電話料金等払込票領証  
西日本ご利用分

ご請求先氏名  
林 正樹 様

お客様番号  
[REDACTED]

2021年 1月ご請求分  
金額(円)  
¥9,594-

受取人  
NITファイナンス株式会社

お問合せ先(無料)  
0800-3335550

21.1.22

収入印紙貼付区  
(金融機関・CVS用)→お客様



請求書 (西日本ご利用分)

607-8160  
京都市山科区栂辻東浦町7-5

郵便区内特別



NTTファイナンス株式会社  
〒108-0076 東京都港区港南1-2-70

山本ビル 2階 1号  
林 正樹 様



10329

Webでのお問い合わせ先



http://contact.bill.ntt-finance.co.jp/w/?page=1

発行年月日 2021年 1月19日発行  
発行会社 NTTファイナンス株式会社  
料金センター  
\*問合せ先 0800-3335550 (無料)  
{準付先}  
〒590 大阪市城東区森之宮1-8  
-0025 -111 NLC森の宮ビル7F  
社用コード M20021211002 10329 10296 00 J  
01 100000 1 0 21010301J



021012101041314086

日頃、NTTファイナンスをご利用いただきまして誠にありがとうございます。

下記の料金を請求させていただきますので、内容を十分ご確認のうえ、お支払い期限までに店頭指定の場所でお支払いをお願いします。( 1 / 3ページ)

| お客様ご請求番号<br>(BILLING NUMBER)<br>お客様番号<br>(CUSTOMER NUMBER) | 請求年月<br>(MONTH OF ISSUE) | ご請求金額<br>(TOTAL AMOUNT) | お支払期限<br>(DUE DATE) |
|--|--------------------------|-------------------------|---------------------|
| 00-5979-1687   | 2021年 1月ご請求分             | 9,594円                  | 2021年 2月 1日(月)      |

【NTTファイナンスからのお知らせ】

\*\*\* NTTグループ各社ご請求金額 \*\*\*

NTT西日本分ご請求額 8,274円  
NTTファイナンス分ご請求額 1,320円  
(合計) 9,594円 詳細については、「ご請求内訳」をご覧ください。

\*\*\* NTTファイナンスからのお知らせ \*\*\*

奇数月のご請求額が5,000円未満の場合は、翌月分の偶数月に2ヶ月まとめてご請求しております。  
各月の料金は「ご請求内訳」をご覧ください。  
※複数回線まとめてのご請求や、料金回収代行サービスをご利用の場合等は、毎月ご請求しております。

\*\*\* NTT西日本からのお知らせ \*\*\*

フレッツ光の割引サービス(光もともとと割、Web光もともとと割、どーんと割、どーんと学割、光はじめ割)は割引契約期間満了時に契約が自動延伸されます。自動延伸をご希望されない場合はNTT西日本へご連絡が必要です。  
割引適用期間中(自動延伸後を含む)に本割引サービスを解約された場合、解約金が発生する場合があります。  
なお、割引適用期間の満了月とその翌月に解約した場合には解約金は発生いたしません。  
詳しくはNTT西日本フレッツ公式サイト [http://flets-w.com/wari/] でご確認ください。

↓下の部分を切り取り、当社指定のコンビニエンスストア、金融機関、ゆうちょ銀行・郵便局、ドコモショップへ払い込みをお願いいたします。  
Cut off the slip below and use it when paying the charges at one of our designated convenience stores, a financial institution, a post office, a docomo shop.

|                            |              |                        |              |
|----------------------------|--------------|------------------------|--------------|
| お客様ご請求番号<br>BILLING NUMBER | 00-5979-1687 | 請求年月<br>MONTH OF ISSUE | 2021年 1月ご請求分 |
|----------------------------|--------------|------------------------|--------------|

ご請求内訳 (お客様番号 [REDACTED])

| 内訳項目<br>CHARGE BREAKDOWN BY CATEGORY (YEN) | 金額(円)<br>AMOUNT (YEN) | 請求内訳等詳細<br>DETAILS OF CHARGE BREAKDOWN | 税区分<br>TAX  |
|--|-----------------------|--|---|
| ◆00-5979-1687<br>◆NTT西日本ご請求分               | 8,274                 |  |   |
|  | 5,400                 | フレッツ 光ネクスト F 単利用料                      | 12月 1日~12月31日 合 算                                   |
|  | -430                  | フレッツ・あっと割引                             | 12月 1日~12月31日 合 算                                   |
|  | 1,020                 | ひかり電話A (エース) 定額料1                      | 12月 1日~12月31日 電話番号<br>は075-583-5155 合 算             |
|  | 480                   | ひかり電話A (エース) 定額料2                      | 12月 1日~12月31日 ひかり電<br>話A使用料は本料金と定額料1の合計で<br>す。 合 算  |
|  | 100                   | ひかり電話対応機器使用料                           | 12月 1日~12月31日 合 算                                   |
|  | 200                   | 複数チャネル使用料                              | 12月 1日~12月31日 合 算                                   |
|  | 100                   | 追加番号使用料                                | 12月 1日~12月31日 合 算                                   |
|  | 472                   | ひかり電話 (通話料)                            | 12月 1日~12月31日 翌月への<br>繰越額は480円です。 合 算               |
|  | -472                  | ひかり電話A (エース) 定額料分通話                    | 12月 1日~12月31日 ひかり電<br>話A定額料に含まれ、通話料から減らし<br>ます。 合 算 |
|  | 498                   | ひかり電話 (携帯電話等への通話料)                     | 12月 1日~12月31日 合 算                                   |
|  | 4                     | ユニバーサルサービス料                            | 12月 1日~12月31日 2番号分<br>のご請求となります。 合 算                |
|  | 100                   | 発行手数料                                  | 本請求書等の発行にかかわる各種費用に<br>なります。 合 算                     |
|  | 50                    | 収納手数料                                  | 本請求をコンビニエンスストア・各種金<br>融機関でお支払いいただく場合の手数料<br>です。 合 算 |
|  | 752                   | 消費税等相当額 (合計)                           | 合算表示の料金合計×10%                                       |
| ◇NTT西日本分 (小計)                              | 8,274                 | (小計)                                   |   |

\*\*\*NTT西日本からのお知らせ\*\*\*

※電話のご注文・お問合せは「116」へ (無料) / 携帯電話からは0800-2000116へ (無料)  
 ※電話の故障は「113」へ (無料) / 携帯電話からは0120-444113へ (無料)  
 ※フレッツ・ひかり電話: 0120-116116へ (無料) / 故障: 0120-248995へ (無料)  
 ※弊社分請求制のうち、料金回収代行分は、NTTファイナンスへ請求事務を委託しています。

\*\*\*ユニバーサルサービス料について\*\*\*

ユニバーサルサービス料は、あまねく日本全国においてユニバーサルサービス (NTT東西の加入電話等) の提供を確保するためにご負担いただく料金です。なお、社団法人電気通信事業者協会から1番号あたりの費用 (番号単価) が公表されています。

M20021211002 10329 10296 00

|                           |              |                        |              |
|---------------------------|--------------|------------------------|--------------|
| お客様請求番号<br>BILLING NUMBER | 00-5979-1687 | 請求年月<br>MONTH OF ISSUE | 2021年 1月ご請求分 |
|---------------------------|--------------|------------------------|--------------|

**ご請求内訳** (お客様番号 [REDACTED])

\* C O O 1 0 0 0 4 3 0 0 7 0 0 0 \*

| 内訳項目 金額(円)<br>CHARGE BREAKDOWN BY CATEGORY (YEN) | 内訳金額(円)<br>AMOUNT (YEN) | 請求内訳等詳細<br>DETAILS OF CHARGE BREAKDOWN                           | 税区分<br>TAX |
|--|-------------------------|--|------------|
| ◇NTTファイナンスご利用分<br>1,320                          | 1,320                   | OCN光w i t h フレッツ利用料等<br>NTTコミュニケーションズご利用分。<br>* 契約番号 [REDACTED]  | 非対象等       |
| ◇合計<br>9,594                                     | 9,594                   | 合計<br><br><NTTファイナンスからのお知らせ><br>〇上記※等はサービス提供者に代わって、ご請求させていただきます。 |            |

第5号の2様式(第7条関係)

政務活動費領収書貼付用紙

|           |   |      |       |     |        |
|-----------|---|------|-------|-----|--------|
| 議員氏名(会派名) | 林 正樹  | 整理番号 | I- 43 |     |        |
| 費 目       | 調査研究費・研修費・広報広報費・要請陳情等活動費・会議費・資料作成費・資料購入費・事務所費・ <b>経費</b> ・人件費 |      |       |     |        |
| 支払内容      | 通信費(ipad料金)   |      |       |     |        |
| 支払金額      | ¥4,952  | 按分率  | 50%   | 計上額 | ¥2,476 |
| 按分率の考え方   | 使用実態に占める政務活動の割合が不明  |      |       |     |        |
| 備 考       |   |      |       |     |        |

(領収書は、重ならないように貼付してください。)

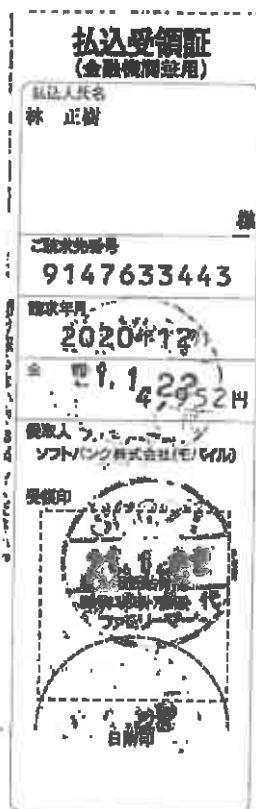

お客さま様



# Summary of your charges ご利用料金内訳明細書

000000-0008335-00001/00001-K07  
K-12G3AW13110008335

請求先名: 林 正樹 様

請求先番号: 9147633443  
Billing Number

| 電話番号(お客さま番号等)                      | 料 金 内 訳  | 内 訳 金 額 (円) | 税 区 分 |
|------------------------------------|--|-------------|-------|
| お客さまご契約数 1 件 お客さまのご請求締日は毎月末日になります。 |  |             |       |
|                                    | <p>*****ご利用期間: 9月、5ヶ月*****</p> <p>基本料 (iPad専用) ベーシックデータ定額プラン for 4G LTE 5,700 10%</p> <p>割引 (iPad専用) ベーシックデータ定額プラン for 4G LTE 割引特典 -1,500 10%</p> <p>通信料 4G LTE iPad通信@0円 25808091Pkt 0 10%</p> <p>(通信量合計: 25808091Pkt (3.02GB))</p> <p>月額料 ウェブ使用料 300 10%</p> <p>月額料 ソフトバンクWi-Fiスポット(1) 467 10%</p> <p>無料 ソフトバンクWi-Fiスポット(1) 無料特典 (467円 × 100%) -467 10%</p> <p>月額料 テザリングオプション 500 10%</p> <p>割引 月額料 テザリングオプション (500円 × 100%) -500 10%</p> <p>その他 ユニバーサルサービス料</p> <p>合計 4,502</p> <p>(内消費税等 10%) 4,502</p> <p>(内消費税等 計) 4,502</p> <p>消費税等 10% 450</p> <p>消費税等 計 450</p> <p>ご請求金額 4,952</p> <p>(税込金額 計 10%) 4,952</p> <p>*****ポイント情報 (このポイントは締日時点です)*****</p> <p>■ソフトバンクポイント</p> <p>保有ポイント</p> <p>当月基本ポイント</p> <p>ポイント有効期限</p> |             |       |

※ユニバーサルサービス料は、あまねく日本全国においてユニバーサルサービス (加入電話、公共電話、緊急通報) の提供を確保するためにご負担いただく料金です。  
※通話料等の各種ご契約内容についてはMy Soft Bank、My Y!mobileの契約内容画面よりご確認ください。  
※他社債権にかかる消費税率は届入元からの明細等をご確認ください。※経過措置対象の取引は旧税率を適用しています。

第5号の2様式（第7条関係）

政務活動費領収書貼付用紙

|           |   |      |                |
|-----------|---|------|----------------|
| 議員氏名(会派名) | 林 正樹  | 整理番号 | I- 44          |
| 費 目       | 調査研究費・研修費・広報広聴費・要請対応等活動費・会議費・資料作成費・資料購入費・事務所費・ <del>印刷費</del> ・人件費  |      |                |
| 支 払 内 容   | コピー機リース代(1月分)   |      |                |
| 支 払 金 額   | ¥11,000   | 按分率  | 90% 計上額 ¥9,900 |
| 按分率の考え方   | 事務所状況等説明書に記載の通り（事務所占有面積と同率）   |      |                |
| 備 考       | <p>(領収書は、重ならないように貼付してください。)</p> <p>03.01.27.D リコ-リス(カ) ¥11,000;</p> |      |                |

第5号の2様式(第7条関係)

政務活動費領収書貼付用紙

|           |   |      |                 |
|-----------|---|------|-----------------|
| 議員氏名(会派名) | 林 正樹  | 整理番号 | I- 45           |
| 費 目       | 調査研究費・事務費・広報広報費・要請陳情等活動費・会費・資料作成費・資料購入費・事務所費・ <u>印刷費</u> ・人件費 |      |                 |
| 支払内容      | コピー機カウンター(1月分)・事務用品費  |      |                 |
| 支払金額      | ¥20,226   | 按分率  | 90% 計上額 ¥18,203 |
| 按分率の考え方   | 事務所状況等説明書に記載の通り(事務所占有面積と同率)                                   |      |                 |
| 備 考       |   |      |                 |

(領収書は、重ならないように貼付してください。)

三井住友銀行

ご利用いただきありがとうございます。  
 たいせいでご利用いただきました情報は、下記のとおりでございます。  
 どうぞお確かめください。

年 月 日 取扱店 口座 取引番号  
 03-01-28 [ ] 43-4876

振込内容 振込金額  
 お振り込み ¥19,896  
 09:57 0003

振込手数料 ¥330 利用料 ¥0  
 三井住友銀行  
 伏見支店  
 普通預金 4364593  
 カ) ミツバ・シヨウジ 様

ご依頼人 電話 [ ]  
 ハヤシ マサキ 様

※裏面のご案内もご覧ください。



〒607-8160  
山科区柳辻東浦町7-5  
清涼ビル2F



No. 152-1  
21/01/20

林 正樹 事務所 御中

下記の通りご請求申し上げます。

2021年01月20日 締切 (00086400)

|        |        |        |            |        |
|--------|--------|--------|------------|--------|
| 前回御請求額 | 今回御入金額 | 今回御買上額 | 消費税及び地方消費税 | 今回御請求額 |
|        |        | 18,092 | 1,804      |        |

| 年月日      | 伝票No.    | 明 細                                      | 数 量 | 単 価   | 金 額    | 消費税   |
|----------|----------|--|-----|-------|--------|-------|
| 21/01/13 | 01477358 | ファイバーペンスタンド 初仕A4T目1ケース(500枚x5パック)        | 2   | 1,426 | 2,852  | 285   |
|          |          | コクヨ 文書保存箱(A判ファイル用) A4-FBX2               | 3   | 480   | 1,440  | 144   |
|          |          | ワンタッチ付 ソフト封筒 80g 長3 グリーン 50枚             | 6   | 310   | 1,860  | 186   |
|          |          | TANOSEE シャープ 替芯 0.5mm B 100本 TSPL-B100   | 1   | 175   | 175    | 17    |
|          |          | TANOSEE シャープ 替芯 0.5mm HB 100本 TSPL-HB100 | 1   | 175   | 175    | 17    |
|          |          | トンボ 鉛筆 MONO消しゴム 小 5個パック JCA-561          | 1   | 175   | 175    | 17    |
|          | 01477359 | TANOSEE ゼムリッパ 小 業務用 シハ- 1000本 TG-1G      | 1   | 196   | 196    | 19    |
|          |          | TANOSEE ゼムリッパ 大 シハ- 全長28mm 100本 TG-2     | 2   | 45    | 90     | 9     |
|          |          | Nagatoya 美彩紙 はがきサイズ 200枚 ナ-969           | 1   | 814   | 814    | 81    |
|          |          | Nagatoya 美彩紙 はがき判 自然色 200枚 ナ-989         | 1   | 814   | 814    | 81    |
|          |          | コクヨ カラーLP&カラーコピー用紙 はがき用紙 100枚            | 1   | 584   | 584    | 58    |
|          |          | コクヨ トットライナー 貼ってはがせるタイプ 粘着用               | 4   | 212   | 848    | 84    |
|          | 01477360 | コクヨ カラーLBP&PPC用紙A4 24面100枚 LBP-P194N     | 1   | 3,560 | 3,560  | 356   |
| 21/01/20 | 01478737 | RICOH IM C3000F(P/C)                     |     |       | 4,509  | 450   |
|          |          | 【御買上額 標準税率】10%                           |     |       | 18,092 | 1,804 |

お振込時には 00086400 半角半角と太線の金額を御記入下さい。

なお、お支払後この請求書が参りました節は、行違いになっておりますので、あしからずご容赦ねがいます。

井上智二 商事  
〒614-8477 京都府伏見区竹田  
〒600-0050 京都府下土師宮町2丁目  
〒605-0821 京都府京都市南草津2丁目7番16



TEL 075-622-6611  
TEL 0773-27-4411  
TEL 077-598-1611

三菱東京銀行 伏見支店 普通 4864593  
京都銀行 下鳥羽支店 普通 3031090  
滋賀銀行 京都東支店 普通 016190  
滋賀銀行 守山北支店 普通 81709  
郵便振替口座 京都 01070-7-81488  
口座名義 (株)三井田商事  
カナ、カ) ミツイダシロウジ

〒607-8160  
山科区栂辻東浦町7-5  
清涼ビル2F



No. 01478737  
2021/01/20  
(00086400)

林 正樹 事務所 御中

指定CD

| 機種              | 機番     | 今回カウンタ |      |      | 前回カウンタ |      |      |
|-----------------|--------|--------|------|------|--------|------|------|
|                 |        | MC     | FC   | CP   | MC     | FC   | CP   |
| RICOH IM C3000F | 636229 | 7767   | 8674 | 9561 | 6724   | 3524 | 3413 |

| 御請求内容             | 枚数     | 単価・率     | 金額      |
|-------------------|--------|----------|---------|
| モノカラー控除後%         | 1032 枚 | 1 %      |         |
| 1 - 500 /枚        | 500 枚  | 2.5000   | 1,250.0 |
| 501 - 1000 /枚     | 500 枚  | 2.3000   | 1,150.0 |
| 1001 - 9999999 /枚 | 32 枚   | 2.0000   | 64.0    |
| フルカラー控除後%         | 1 枚    | 1 %      |         |
| 1 - 1000 /枚       | 1 枚    | 16.4000  | 16.4    |
| CP 控除後%           | 146 枚  | 1 %      |         |
| 1 - 1000 /枚       | 146 枚  | 13.9000  | 2,029.4 |
| モノクロ 使用枚数         | 1043 枚 | 控除 -11 枚 |         |
| カラー 使用枚数          | 2 枚    | 控除 -1 枚  |         |
| CP 使用枚数           | 148 枚  | 控除 -2 枚  |         |
| 明細合計              |        |          | 4,509   |
| 消費税及び地方消費税        | 10 %   |          | 450円    |
| 御請求額              |        |          | 4,959円  |

お振込いただく  
きます時には 00086400 ハヤマキジメシヨ

と太神の金額を御記入下さい。

三井物産株式会社  
井上智  
〒102-8442 東京都中央区竹田  
〒100-0005 東京都千代田区千代田  
〒525-0055 滋賀県草津市南草津2丁目7番16



TEL 075-622-6611  
TEL 0773-27-4411  
TEL 077-698-1611

三井物産株式会社 伏見支店 普通 4364693  
京都銀行 下鳥羽支店 普通 9031090  
徳川銀行 京都南支店 普通 015190  
滋賀銀行 守山北支店 普通 81709  
郵便振替口座 京都 01070-7-31488  
口座名義 (株)三井物産  
カナ カ) ミツイダシメシヨ

林 正樹 事務所 御中

林 正樹 事務所 御中 2021年 01月 13日 御指定No.

| 品名                                     | 数量 | 単価    | 金額        | 消費税及び地方消費税   |
|--|----|-------|-----------|--------------|
| TANOSEE ゼムクリップ 小 業務用 シルバー 1000本 TG-1G  | 1  | 196   | 196       | 19           |
| TANOSEE ゼムクリップ 大 シルバー 全長28mm 100本 TG-2 | 2  | 45    | 90        | 9            |
| Nagatoya 美彩紙 はがきサイズ 200枚 ナ-969         | 1  | 814   | 814       | 81           |
| Nagatoya 美彩紙 はがき判 自然色 200枚 ナ-989       | 1  | 814   | 814       | 81           |
| コクヨ カラーLP&カラーコピー用紙 はがき用紙 100枚          | 1  | 584   | 584       | 58           |
| コクヨ ドットライナー 貼ってはがせるタイプ 詰替用             | 4  | 212   | 848       | 84           |
| 備考                                     |    | (10%) | 3,346     | 332          |
|  |    |       | <b>合計</b> | <b>3,678</b> |

お振込いただく 00086400 へお振込みいただきます時は  
と太枠の金額を御記入下さい。

ネットリコー

株式会社 井上智商事  
〒112-8441 東京都目黒区竹田1-1-1  
〒120-0866 東京都江戸川区土師宮町2-1-1  
〒122-0702 千葉県市川市南草津2丁目7番16



TEL 075-622-6611  
TEL 0773-27-4411  
TEL 077-698-1611

林 正樹 事務所 御中

林 正樹 事務所 御中 2021年 01月 13日 御指定No.

| 品名                                       | 数量 | 単価    | 金額        | 消費税及び地方消費税   |
|--|----|-------|-----------|--------------|
| オフィス用 パースタックカート ホワイトA4目1ケース(500枚x5パック)   | 2  | 1,426 | 2,852     | 285          |
| コクヨ 文書保存箱(A判ファイル用) A4-F BX2              | 3  | 480   | 1,440     | 144          |
| ワンタッチテープ付 ソフトカラー封筒 80g 長3グリーン 50枚        | 6  | 310   | 1,860     | 186          |
| TANOSEE シャープ 替芯 0.5mm B 100本 TSPL-B100   | 1  | 175   | 175       | 17           |
| TANOSEE シャープ 替芯 0.5mm HB 100本 TSPL-HB100 | 1  | 175   | 175       | 17           |
| トンボ 鉛筆 MONO消しゴム 小 5個パック JCA-561          | 1  | 175   | 175       | 17           |
| 備考                                       |    | (10%) | 6,677     | 666          |
|  |    |       | <b>合計</b> | <b>7,343</b> |

お振込いただく 00086400 へお振込みいただきます時は  
と太枠の金額を御記入下さい。

ネットリコー

株式会社 井上智商事  
〒112-8441 東京都目黒区竹田1-1-1  
〒120-0866 東京都江戸川区土師宮町2-1-1  
〒122-0702 千葉県市川市南草津2丁目7番16



TEL 075-622-6611  
TEL 0773-27-4411  
TEL 077-698-1611

林 正樹 事務所 御中

林 正樹 事務所 御中 2021年01月13日 御指定No.

| 品名   | 数量 | 単価    | 金額        | 消費税及び<br>地方消費税 |
|--|----|-------|-----------|----------------|
| コトヨ カテ-LBP&PPC用紙 <sup>※</sup> A4 24面100枚 LBP-F194N | 1  | 3,560 | 3,560     | 356            |
|  |    |       |           |                |
|  |    |       |           |                |
|  |    |       |           |                |
|  |    |       |           |                |
|  |    |       |           |                |
| 備考   |    | (10%) | 3,560     | 356            |
|  |    |       | <b>合計</b> | <b>3,916</b>   |

お振込いただく00086400の振込先が  
きます時には  
と太枠の金額を御記入下さい。

ネットリコー

**井上商事**  
〒112-8441 東京都目黒区竹田西  
〒110-0883 東京都千代田区上野宮町2丁目  
〒108-0046 東京都港区南草場3丁目1番16



井上智  
TEL 075-622-6611  
TEL 0773-27-4411  
TEL 077-598-1611

第5号の2様式（第7条関係）

政務活動費領収書貼付用紙

|  |  |     |      |       |        |
|--|--|-----|------|-------|--------|
| 職員氏名(会派名)                                | 林 正樹   |     | 整理番号 | I- 46 |        |
| 費 目                                      | 調査研究費・研修費・広報広報費・要請陳情等活動費・会費・資料作成費・資料購入費・事務所費・ <del>雑費</del> ・人件費 |     |      |       |        |
| 支 払 内 容                                  | コピー機リース代(2月分)  |     |      |       |        |
| 支 払 金 額                                  | ¥11,000  | 按分率 | 90%  | 計 上 額 | ¥9,900 |
| 按分率の考え方                                  | 事務所状況等説明書に記載の通り（事務所占有面積と同率）                                      |     |      |       |        |
| 備 考                                      |  |     |      |       |        |
| <p>（領収書は、重ならないように貼付してください。）</p>          |  |     |      |       |        |
| <p>03.03.01:0 リコーリース(カ)      ¥11,000</p> |  |     |      |       |        |

第5号の2様式 (第7条関係)

政務活動費領収書貼付用紙

|           |   |      |                 |
|-----------|---|------|-----------------|
| 職員氏名(会派名) | 林 正樹  | 整理番号 | I- 47           |
| 費 目       | 調査研究費・研修費・広報広報費・要請陳情等活動費・会費・資料作成費・資料購入費・事務所費・ <b>電話費</b> ・人件費 |      |                 |
| 支払内容      | コピー機カウンター(2月分)  |      |                 |
| 支払金額      | ¥12,646   | 按分率  | 90% 計上額 ¥11,381 |
| 按分率の考え方   | 事務所状況等説明書に記載の通り (事務所占用面積と同率)                                  |      |                 |
| 備 考       |   |      |                 |

(領収書は、重ならないように貼付してください。)

ご利用いただきありがとうございます。  
 印刷した領収書は、下記のとおりでございます。  
 どうぞご確認ください。

年 月 日 | 振込店 | 取引番号  
 03-03-03 | [REDACTED] | 61 2370

振込内容 | 振込金額  
 お振り込み | ¥12,316

09:42 0006

振込手数料 ¥330 利用料 ¥0

三菱UFJ銀行  
 伏見支店  
 普通預金 4364593  
 (株)ミツイ・シヨウジ 様

ご依頼人 電話 [REDACTED]  
 ハヤシ マサキ 様

お振込み先にご確認ください [REDACTED]



第5号の2様式(第7条関係)

政務活動費領収書貼付用紙

|           |  |      |                |
|-----------|--|------|----------------|
| 職員氏名(会派名) | 林 正樹   | 整理番号 | I- 48          |
| 費 目       | 調査研究費・研修費・広報広報費・要請陳情等活動費・会議費・資料作成費・資料購入費・事務所費・ <b>電話料</b> ・人件費 |      |                |
| 支払内容      | 通信費(電話・FAX料金)  |      |                |
| 支払金額      | ¥10,016  | 按分率  | 90% 計上額 ¥9,014 |
| 按分率の考え方   | 事務所状況等説明書に記載の通り(事務所占有面積と同率)                                    |      |                |
| 備 考       |  |      |                |

(領収書は、重ならないように貼付してください。)

電話料金等払込受領証  
西日本ご利用分

ご請求先氏名  
林 正樹 様

お客様番号  
[REDACTED]

2021年 2月ご請求分  
金額(円)  
¥10,016-

受取人  
NITファイナンス株式会社

お問合せ先(無料)  
0800-3935550

21.3.03  
089897

収入印紙貼付欄  
(金額欄・CVS用)→お客様



請求書 (西日本ご利用分)

607-8160  
京都市山科区栂辻東浦町7-5

郵便区内特別

山本ビル 2階 1号  
林 正樹 様



021022101044760351



20077

Webでのお問い合わせ先



http://contact.bill.ntt-finance.co.jp/tw?page-1



NTTファイナンス株式会社  
〒106-0076 東京都港区港南1-2-70

発行年月日 2021年 2月17日発行  
発行会社 NTTファイナンス株式会社  
料金センター  
お問合せ先 0800-3335550 (無料)  
[添付先]  
〒536 大阪府城東区岸の宮1-6  
-0025 -111 NLC棟の官ビル7F  
社用コード M20021111005 20077 19925-00-J  
01-60100010 21620301J

日頃、NTTファイナンスをご利用いただきまして誠にありがとうございます。

下記の料金を請求させていただきますので、内容を十分ご確認のうえ、お支払い期限までに店頭記載の場所でお支払いをお願いします。 ( 1 / 3ページ )

| お客様ご請求番号<br>(BILLING NUMBER)<br>お客様番号<br>(CUSTOMER NUMBER) | 請求年月<br>(MONTH OF ISSUE) | ご請求金額<br>(TOTAL AMOUNT) | お支払期限<br>(DUE DATE) |
|--|--------------------------|-------------------------|---------------------|
| 00-5979-1697   | 2021年 2月ご請求分             | 10,016円                 | 2021年 3月 1日 (月)     |

【NTTファイナンスからのお知らせ】

\*\*\* NTTグループ各社ご請求金額 \*\*\*

NTT西日本分ご請求額 8,696円  
NTTファイナンス分ご請求額 1,320円  
(合計) 10,016円 詳細については、「ご請求内訳」をご覧ください。

\*\*\* NTTファイナンスからのお知らせ \*\*\*

奇数月のご請求額が5,000円未満の場合は、翌月分の偶数月に2ヶ月まとめてご請求しております。  
各月の料金は「ご請求内訳」をご覧ください。  
※複数回線まとめてのご請求や、料金回収代行サービスをご利用の場合等は、毎月ご請求しております。

\*\*\* NTT西日本からのお知らせ\*\*\*

フレッツ光の割引サービス (光ももっともっと割、Web光ももっともっと割、どーんと割、どーんと学割、光はじめ割) は割引契約期間満了時に契約が自動延伸されます。自動延伸をご希望されない場合はNTT西日本へご連絡が必要です。  
割引適用期間中 (自動延伸後を含む) に本割引サービスを解約された場合、解約金が発生する場合があります。  
なお、割引適用期間の満了月とその翌月に解約した場合には解約金は発生いたしません。  
詳しくはNTT西日本フレッツ公式サイト [http://flets-w.com/war1/] でご確認ください。

↓下の部分を切り取り、当社指定のコンビニエンスストア、金融機関、ゆうちょ銀行・郵便局、ドコモショップへ払い込みをお願いいたします。  
Cut off the slip below and use it when paying the charges at one of our designated convenience stores, a financial institution, a post office, a docomo shop.

|                            |              |                        |              |
|----------------------------|--------------|------------------------|--------------|
| お客様ご請求番号<br>BILLING NUMBER | 00-5979-1687 | 請求年月<br>MONTH OF ISSUE | 2021年 2月ご請求分 |
|----------------------------|--------------|------------------------|--------------|

ご請求内訳 (お客様番号 [REDACTED])

| 内訳項目 金額(円)<br>CHARGE BREAKDOWN BY CATEGORY (YEN) | 内訳金額(円)<br>AMOUNT (YEN) | 請求内訳等詳細<br>DETAILS OF CHARGE BREAKDOWN | 税区分<br>TAX                             |
|--|-------------------------|--|--|
| ◆00-5979-1687                                    |                         |  |  |
| ◆NTT西日本ご利用分                                      | 8,685                   |  |  |
|  | 5,400                   | フレッツ 光ネクスト F 半利用料                      | 1月 1日~ 1月31日 合 算                       |
|  | -430                    | フレッツ あっと割引                             | 1月 1日~ 1月31日 合 算                       |
|  | 1,020                   | ひかり電話A (エース) 定額料 1                     | 1月 1日~ 1月31日 電話番号 合 算                  |
|  | 480                     | ひかり電話A (エース) 定額料 2                     | は078-583-5155<br>1月 1日~ 1月31日 ひかり電 合 算 |
|  | 100                     | ひかり電話対応機器使用料                           | 1月 1日~ 1月31日 合 算                       |
|  | 200                     | 複数チャネル使用料                              | 1月 1日~ 1月31日 合 算                       |
|  | 100                     | 追加番号使用料                                | 1月 1日~ 1月31日 合 算                       |
|  | 400                     | ひかり電話 (通話料)                            | 1月 1日~ 1月31日 通月への 合 算                  |
|  | -400                    | ひかり電話A (エース) 定額料分通話                    | 通話額は480円です。<br>1月 1日~ 1月31日 ひかり電 合 算   |
|  | 870                     | ひかり電話 (携帯電話等への通話料)                     | 1月 1日~ 1月31日 合 算                       |
|  | 6                       | ユニバーサルサービス料                            | 1月 1日~ 1月31日 2番号分 合 算                  |
|  | 100                     | 発行手数料                                  | のご請求となります。                             |
|  | 50                      | 取替手数料                                  | 本請求書等の発行にかかわる各種費用に 合 算                 |
|  | 789                     | 消費税等相当額 (合計)                           | 本請求をコンビニエンスストア・各種金 合 算                 |
| ◆NTTコミュニケーションご利用分                                | 11                      | ナビダイヤル/テレドーム等への通話料                     | 店展開でお支払いいただく場合の手数料 合 算                 |
|  | 10                      |  | です。<br>合算表示の料金合計×10%。                  |
|  |                         |  | 1月 1日~ 1月31日。0570 合 算                  |

\*\*\*NTT西日本からのお知らせ\*\*\*

※電話のご注文・お問合せは「118」へ (無料) / 携帯電話からは0800-2000118へ (無料)  
 ※電話の故障は「118」へ (無料) / 携帯電話からは0120-444118へ (無料)  
 ※フレッツ・ひかり電話: 0120-116118へ (無料) / 故障: 0120-248995へ (無料)  
 ※弊社ご請求額のうち、料金回収代行分は、NTTファイナンスへ請求事務を委託しています。

\*\*\*ユニバーサルサービス料について\*\*\*

ユニバーサルサービス料は、あまねく日本全国においてユニバーサルサービス (NTT東西の加入電話等) の提供を確保するためにご負担いただく料金です。なお、社団法人電気通信事業者協会から1番号あたりの費用 (番号単価) が公表されています。

M2002111005 20077 19925 00

|                            |              |                        |              |
|----------------------------|--------------|------------------------|--------------|
| お客様ご請求番号<br>BILLING NUMBER | 00-5979-1687 | 請求年月<br>MONTH OF ISSUE | 2021年 2月ご請求分 |
|----------------------------|--------------|------------------------|--------------|

ご請求内訳 (お客様番号 [REDACTED])

\* 6 0 0 1 6 0 0 7 1 0 6 7 0 2 \*

| 内訳項目 金額(円)<br>CHARGE BREAKDOWN BY CATEGORY (YEN) | 内訳金額(円)<br>AMOUNT (YEN) | 請求内訳等詳細<br>DETAILS OF CHARGE BREAKDOWN                           | 税区分<br>TAX |
|--|-------------------------|--|------------|
| ◇NTT西日本分 (小計)<br>8,696                           | 8,696                   | 消費税等相当額 (合計)<br>(小計)   |            |
| ◇NTTファイナンスご利用分<br>1,320                          | 1,320                   | OCN光w.i.e.tフレッツ利用料等<br>NTTコミュニケーションズご利用分。                        | 非課税等       |
| ◇合計<br>10,016                                    | 10,016                  | 合計<br><br><NTTファイナンスからのお知らせ><br>〇上記〃印はサービス提供者に代わって、ご請求させていただきます。 |            |

[本内訳は、各サービス提供事業者が  
発行したものです。]  
/0180等で始まる番号への通話料で  
す。  
合算表示の料金合計×10%

◆ 契約番号 [REDACTED]

第5号の2様式 (第7条関係)

政務活動費領収書貼付用紙

|           |  |     |      |       |        |
|-----------|--|-----|------|-------|--------|
| 議員氏名(会派名) | 林 正樹   |     | 整理番号 | I- 49 |        |
| 費 目       | 調査研究費・研修費・広報広報費・更替旅費等活動費・会議費・資料作成費・資料購入費・事務所費・ <b>電器費</b> ・人件費 |     |      |       |        |
| 支払内容      | 通信費(ipad料金)  |     |      |       |        |
| 支払金額      | ¥4,953   | 按分率 | 50%  | 計上額   | ¥2,476 |
| 按分率の考え方   | 使用実態に占める政務活動の割合が不明   |     |      |       |        |
| 備 考       |  |     |      |       |        |

(領収書は、重ならないように貼付してください。)

**払込受領証**  
(金融機関兼用)

払込人氏名  
林 正樹

機

ご請求番号  
9147633443

請求年月  
2021年01月

金 額  
4,953円

受取人  
ソフトバンク株式会社(モバイル)

受領印

ソフトバンク株式会社  
モバイル事業部

21.3.03

7月08日

お客様





第5号の2様式（第7条関係）

政務活動費領収書貼付用紙

|           |   |      |                |
|-----------|---|------|----------------|
| 議員氏名(会派名) | 林 正樹  | 整理番号 | I- 50          |
| 費 目       | 調査研究費・研修費・広報広報費・要請接待等諸費・会議費・資料作成費・資料購入費・事務所費・ <b>電話料</b> ・人件費 |      |                |
| 支払内容      | 通信費(電話・FAX料金)   |      |                |
| 支払金額      | ¥9,576  | 按分率  | 90% 計上額 ¥8,618 |
| 按分率の考え方   | 事務所状況等説明書に記載の通り（事務所占有面積と同率）                                   |      |                |
| 備 考       |   |      |                |

(領収書は、重ならないように貼付してください。)

電話料金等払込受領証  
西日本ご利用分

ご請求先氏名  
林 正樹 様

お客様番号  
[REDACTED]

2021年 3月ご請求分  
金額(円)  
¥9,576-

受取人  
NTIファイナンス株式会社

お問合せ先(無料)  
0800-3335550

受取日 印  
21.3.22  
東京事務所  
476501

記入印紙貼付欄  
(金額確認・CVS用)→お客様

請求書 (西日本ご利用分)

607-8160  
京都市山科区柳辻東清町7-5

山本ビル 2階 1号  
林 正樹 様



021032101041223962

※ 要区内特別



10205

Webでのお問い合わせ先



http://contact.bill.ntt-finance.co.jp/hw/?page=1



NTTファイナンス株式会社  
〒108-0075 東京都港区港南1-2-70

発行年月日 2021年 9月17日発行  
発行会社 NTTファイナンス株式会社  
料金センター  
お問合せ先 0800-3335550 (無料)  
【受付先】  
〒536 大阪市城東区森之宮1-6  
-0025 -111・NLC株の宮ビル7F  
社用コード M20021211002 10205 10172 00 J  
81 000000 1 0 21030301J

日頃、NTTファイナンスをご利用いただきまして誠にありがとうございます。

下記の料金を請求させていただきますので、内容を十分ご確認のうえ、お支払い期限までに任意の場所でお支払いをお願いします。( 1 / 3ページ

| お客様ご請求番号<br>(BILLING NUMBER)<br>お客様番号<br>(CUSTOMER NUMBER) | 請求年月<br>(MONTH OF ISSUE) | ご請求金額<br>(TOTAL AMOUNT) | お支払期限<br>(DUE DATE) |
|--|--------------------------|-------------------------|---------------------|
| 00-5979-1687<br>[REDACTED]                                 | 2021年 3月ご請求分             | 9,576円                  | 2021年 3月31日(水)      |

お 知 ら せ

【NTTファイナンスからのお知らせ】

\*\*\* NTTグループ各社ご請求金額 \*\*\*

NTT西日本分ご請求額 8,256円  
NTTファイナンス分ご請求額 1,320円  
(合計) 9,576円 詳細については、「ご請求内訳」をご覧ください。

\*\*\* NTTファイナンスからのお知らせ \*\*\*

奇数月のご請求額が5,000円未満の場合は、翌月分の偶数月に2ヶ月まとめてご請求しております。  
各月の料金は「ご請求内訳」をご覧ください。  
※複数回線まとめてのご請求や、料金回収代行サービスをご利用の場合等は、毎月ご請求しております。

\*\*\* NTT西日本からのお知らせ \*\*\*

フレッツ光の割引サービス(光もともと割、Web光もともと割、どーんと割、どーんと学割、光はじめ割)は割引契約期間満了時に契約が自動延伸されます。自動延伸をご希望されない場合はNTT西日本へご連絡が必要です。  
割引適用期間中(自動延伸後を含む)に本割引サービスを解約された場合、解約金が発生する場合があります。  
なお、割引適用期間の満了月とその翌月に解約した場合には解約金は発生いたしません。  
詳しくはNTT西日本フレッツ公式サイト [http://flets-w.com/war1/] でご確認ください。

↓下の部分を切り取り、当社指定のコンビニエンスストア、金融機関、ゆうちょ銀行・郵便局、ドコモショップへ払い込みをお願いいたします。  
Cut off the slip below and use it when paying the charges at one of our designated convenience stores, a financial institution, a post office, a docomo shop.



|                            |              |                        |              |
|----------------------------|--------------|------------------------|--------------|
| お客様ご請求番号<br>BILLING NUMBER | 00-5979-1687 | 請求年月<br>MONTH OF ISSUE | 2021年 3月ご請求分 |
|----------------------------|--------------|------------------------|--------------|

ご請求内訳 (お客様番号 [REDACTED])

| 内訳項目<br>CHARGE BREAKDOWN BY CATEGORY (YEN) | 金額(円)<br>AMOUNT (YEN) | 請求内訳等詳細<br>DETAILS OF CHARGE BREAKDOWN                                | 税区分<br>TAX |
|--|-----------------------|---|------------|
| ◆00-5979-1687                              |                       |   |            |
| ◆NTT西日本基本料金                                | 8,256                 |   |            |
|  | 5,400                 | フレッツ 光ネクスト F 率利用料<br>2月 1日～ 2月28日                                     | 合 算        |
|  | -430                  | フレッツ・あっと割引<br>2月 1日～ 2月28日  | 合 算        |
|  | 1,020                 | ひかり電話A (エース) 定額料1<br>2月 1日～ 2月28日 電話番号<br>は075-583-5155               | 合 算        |
|  | 480                   | ひかり電話A (エース) 定額料2<br>2月 1日～ 2月28日 ひかり電<br>話A使用料は本料金と定額料1の合計で<br>す。    | 合 算        |
|  | 100                   | ひかり電話対応機器使用料<br>2月 1日～ 2月28日  | 合 算        |
|  | 200                   | 複数チャンネル使用料<br>2月 1日～ 2月28日  | 合 算        |
|  | 100                   | 追加番号使用料<br>2月 1日～ 2月28日   | 合 算        |
|  | 192                   | ひかり電話 (通話料)<br>2月 1日～ 2月28日 毎月への<br>通話額は480円です。                       | 合 算        |
|  | -192                  | ひかり電話A (エース) 定額料分通話<br>2月 1日～ 2月28日 ひかり電<br>話A定額料に含まれ、通話料から減額し<br>ます。 | 合 算        |
|  | 480                   | ひかり電話 (携帯電話等への通話料)<br>2月 1日～ 2月28日                                    | 合 算        |
|  | 6                     | ユニバーサルサービス料<br>2月 1日～ 2月28日 2番号分<br>のご請求となります。                        | 合 算        |
|  | 100                   | 発行手数料<br>本請求書等の発行にかかわる各種費用に<br>なります。                                  | 合 算        |
|  | 50                    | 収納手数料<br>本請求をコンビニエンスストア・各種金<br>融機関でお支払いいただく場合の手数料<br>です。              | 合 算        |
|  | 750                   | 消費税等相当額 (合計)<br>合算表示の料金合計×10%   |            |
| ◇NTT西日本分 (小計)                              | 8,256                 | (小計)  |            |

\*\*\*NTT西日本からのお知らせ\*\*\*

※電話のご注文・お問合せは「118」へ (無料) / 携帯電話からは0800-2000116へ (無料)  
 ※電話の故障は「113」へ (無料) / 携帯電話からは0120-444113へ (無料)  
 ※フレッツ・ひかり電話: 0120-118118へ (無料) / 故障: 0120-248995へ (無料)  
 ※弊社分請求額のうち、料金回収代行分は、NTTファイナンスへ請求事務を委託しています。

\*\*\*ユニバーサルサービス料について\*\*\*

ユニバーサルサービス料は、あまねく日本全国においてユニバーサルサービス (NTT東西の加入電話等) の提供を確保するためにご負担いただく料金です。なお、社団法人電気通信事業者協会から1番号あたりの費用 (番号単価) が公表されています。

M20021211002 10205 10172 00

|                            |              |                        |              |
|----------------------------|--------------|------------------------|--------------|
| お客様ご請求番号<br>BILLING NUMBER | 00-5979-1687 | 請求年月<br>MONTH OF ISSUE | 2021年 3月ご請求分 |
|----------------------------|--------------|------------------------|--------------|

ご請求内訳 (お客様番号 [REDACTED])

10038803002

| 内訳項目<br>CHARGE BREAKDOWN BY CATEGORY (YEN) | 金額(円)<br>AMOUNT (YEN) | 請求内訳等詳細<br>DETAILS OF CHARGE BREAKDOWN                           | 税区分<br>TAX |
|--|-----------------------|--|------------|
| ◇NTTファイナンスご利用分<br>1,320                    | 1,320                 | OCN光withフレッツ利用料等<br>NTTコミュニケーションズご利用分。<br>* 契約番号: [REDACTED]     | 非対象等       |
| ◇合計<br>9,576                               | 9,576                 | 合計<br><br><NTTファイナンスからのお知らせ><br>Q上取*印はサービス提供費に代わって、ご請求させていただきます。 |            |

第5号の2様式（第7条関係）

政務活動費領収書貼付用紙

|           |  |      |       |       |        |
|-----------|--|------|-------|-------|--------|
| 議員氏名(会派名) | 林 正樹   | 整理番号 | I- 61 |       |        |
| 費 目       | 調査研究費・研修費・広報広報費・英語版信等活動費・会議費・資料作成費・資料購入費・事務所費・ <b>経費別</b> ・人件費 |      |       |       |        |
| 支 払 内 容   | 通信費(ipad料金)  |      |       |       |        |
| 支 払 金 額   | ¥4,953   | 按分率  | 50%   | 計 上 額 | ¥2,476 |
| 按分率の考え方   | 使用実績に占める政務活動の割合が不明   |      |       |       |        |
| 備 考       |  |      |       |       |        |

(領収書は、重ならないように貼付してください。)

**払込受領証**  
(金融機関使用)

|                          |
|--------------------------|
| 払込人氏名<br>林 正樹            |
| ご請求番号<br>9147633443      |
| 請求年月<br>2021年02月         |
| 金 額<br>4,953円            |
| 受取人<br>ソフトバンク株式会社(01671) |
| 受領印<br>                  |

お書きま控



# Summary of your charges ご利用料金内訳明細書

000000-0008392-00001/00001-K07  
K-02G3AW13110008392

請求先名: 林 正樹 様

請求先番号: 9147633443  
Billing Number

| 電話番号(お客様番号等)                          | 料 金 内 訳  | 内 訳 金 額 (円) | 税 区 分 |
|---------------------------------------|--|-------------|-------|
| お客様ご契約数 1 件      お客様のご請求締日は毎月末日になります。 |  |             |       |
|                                       | * * * 契約期間: ...0年...7ヶ月... * * *<br>基本料 (iPad専用) ベンシックデータ定額プラン for 4G LTE 5,700 10%<br>割引 (iPad専用) ベンシックデータ定額プラン for 4G LTE 割引特典 -1,500 10%<br>起債料 iPad起債料0円 88Pkt 0 10%<br>起債料 4GLTE iPad起債料0円 3667012Pkt 0 10%<br>(起債残合計 3667100Pkt [0.44GB])<br>月額料 ウェブ使用料 300 10%<br>月額料 ソフトバンクWi-Fiスポット (1) 467 10%<br>無料 ソフトバンクWi-Fiスポット (1) 無料特典 (467円 × 100%) -467 10%<br>月額料 テザリングオプション 500 10%<br>割引: 月額料 テザリングオプション (500円 × 100%) -500 10%<br>その他 ユニバーサルサービス料 3 10% |             |       |
|                                       | 合計 4,503<br>(内消費税等 10%) 4,503<br>(内消費税等 計) 4,503<br>消費税等 10% 450<br>消費税等 計 450<br>ご請求金額 4,953<br>(税込金額 計 10%) 4,953  |             |       |
|                                       | * * * ポイント情報 (このポイントは前日時点です) * * *<br>■ ソフトバンクポイント<br>保有ポイント OP<br>当月基本ポイント OP<br>ポイント有効期限   |             |       |

※ユニバーサルサービス料は、あまねく日本全国においてユニバーサルサービス (加入電話、公共電話、緊急通報) の提供を確保するためにご負担いただく料金です。  
 ※直前月等の各種ご契約内容についてはMy SoftBank、My Y!mobileの契約内容画面よりご確認ください。  
 ※他社債権にかかる預貸利率は購入元からの明細等をご確認ください。※経過措置対象の取引は旧利率を適用しています。

第5号の2様式(第7条関係)

政務活動費領収書貼付用紙

|                              |   |      |                  |
|------------------------------|---|------|------------------|
| 職員氏名(会派名)                    | 林 正樹  | 整理番号 | I- 52            |
| 費 目                          | 調査研究費・研修費・広報広聴費・要請陳情等活動費・会議費・資料作成費・資料購入費・事務所費・ <u>経費</u> ・人件費 |      |                  |
| 支 払 内 容                      | コピー機リース代(3月分)   |      |                  |
| 支 払 金 額                      | ¥11,000   | 按分率  | 90% 計 上 額 ¥9,900 |
| 按分率の考え方                      | 事務所状況等説明書に記載の通り(事務所占用面積と同率)                                   |      |                  |
| 備 考                          |   |      |                  |
| (領収書は、重ならないように貼付してください。)     |   |      |                  |
| 03.03.29.0 リコ-リース(カ) ¥11,000 |   |      |                  |

第5号の2様式(第7条関係)

政務活動費領収書貼付用紙

|           |  |      |       |     |        |
|-----------|--|------|-------|-----|--------|
| 議員氏名(会派名) | 林 正樹   | 整理番号 | I- 53 |     |        |
| 費 目       | 調査研究費・研修費・広報広報費・要請陳情等活動費・会議費・資料作成費・資料購入費・事務所費・ <b>印刷費</b> ・人件費 |      |       |     |        |
| 支払内容      | コピー機カウンター(3月分)   |      |       |     |        |
| 支払金額      | ¥6,597   | 按分率  | 90%   | 計上額 | ¥5,937 |
| 按分率の考え方   | 事務所状況等説明書に記載の通り(事務所占有面積と同率)                                    |      |       |     |        |
| 備 考       |  |      |       |     |        |

(領収書は、重ならないように貼付してください。)

ご利用明細書

ご利用いただきありがとうございます。  
 万一、ご利用いただきました明細は、下記のとおりでございます。  
 どうぞお確かめください。

年 月 日 取扱店 番号 取引番号  
 03-03-29 41 4746

| お取引内容         | お取引金額   |
|---------------|---------|
| お振り込み         | ¥6,267  |
| 別 宛 受付番号      | お取引番号   |
| 13:46 0047    |         |
| ご案内はお客様の内容    |         |
| 振込手数料         | ¥330    |
| 三井UFJ銀行       | 利用料 ¥0  |
| 伏見支店          |         |
| 普通預金          | 4364593 |
| カ) ミヅウ ショウジ 様 |         |
| ご依頼人 電話       |         |
| 小ヤシ マサキ 様     |         |

※詳細のご案内もご覧ください。





〒607-8160  
山科区柳辻東浦町7-5  
清涼ビル2F



No. 01493656  
2021/03/20  
(00086400)

林 正樹 事務所 御中

指定CD

| 機種              | 機番     | 今回カウンタ |         |      | 前回カウンタ |      |         |       |
|-----------------|--------|--------|---------|------|--------|------|---------|-------|
|                 |        | MC     | FC      | CP   | MC     | FC   | CP      |       |
| RICOH IM C3000F | 636229 | 8679   | 4738    | 4606 | 8325   | 4386 | 4265    |       |
| 御請求内容           |        |        |         |      |        |      |         |       |
| モノカラー控除後%       | 350 枚  | 1 %    |         |      |        |      |         |       |
| 1 - 500 /枚      | 350 枚  |        | 2.5000  |      |        |      | 875.0   |       |
| フルカラー控除後%       | 0 枚    | 1 %    |         |      |        |      |         |       |
| CP 控除後%         | 347 枚  | 1 %    |         |      |        |      |         |       |
| 1 - 1000 /枚     | 347 枚  |        | 13.9000 |      |        |      | 4,823.3 |       |
| モノクロ 使用枚数       |        |        |         |      |        |      |         |       |
|                 | 354 枚  | 控除     | -4 枚    |      |        |      |         |       |
| カラー 使用枚数        |        |        |         |      |        |      |         |       |
|                 | 1 枚    | 控除     | -1 枚    |      |        |      |         |       |
| CP 使用枚数         |        |        |         |      |        |      |         |       |
|                 | 351 枚  | 控除     | -4 枚    |      |        |      |         |       |
| 明細合計            |        |        |         |      |        |      | 5,698   |       |
| 消費税及び地方消費税      |        |        |         |      |        |      | 10 %    | 569 円 |
| 御請求額            |        |        |         |      |        |      | 6,267 円 |       |

お振込いただき  
ます時には 00086400 ハヤシマシ

と太枠の金額を御記入下さい。

株式会社 井上智  
〒612-8424 京都府京都市見区竹田  
〒620-0866 京都府京都市土師富町2丁目  
〒525-0050 滋賀県草津市南草津2丁目7番16

TEL 075-622-6611  
TEL 0773-27-4411  
TEL 077-698-1611

三菱UFJ銀行 伏見支店 普通 4364593  
京都銀行 下鳥羽支店 普通 3031090  
信託銀行 京福南支店 普通 016190  
信託銀行 守山北支店 普通 81709  
郵便振替口座 京都 01070-7-31488  
口座名義 (株)三井田商事  
カナ カ) ミツイダシヨウジ