

政務活動費 会計帳簿

議員氏名:

北原慎治

令和2年度

年月日	使途区分	使途項目	領収書整理番号	支払(収入)内容 (種類及び数量等も記載)	収入金額	支払金額	按分率 (%)	計上額 (端数切捨)	支払先	備考
2020/11/10	A	調査研究費	29	燃料費		2,047	50%	1,023	滋賀石油株式会社 DDセルフ西大路店	
2020/10/12	A	調査研究費	30	燃料費		2,110	50%	1,055	滋賀石油株式会社 DDセルフ西大路店	
2020/7/28	A	調査研究費	31	燃料費		2,413	50%	1,206	滋賀石油株式会社 DDセルフ西大路店	
2020/7/4	A	調査研究費	32	燃料費		2,393	50%	1,196	滋賀石油株式会社 DDセルフ西大路店	
2020/11/4	A	調査研究費	33	燃料費		1,000	50%	500	(株)ペトロスタ-関西 SP 西院	
2020/12/22	A	調査研究費	34	燃料費		1,616	50%	808	セブンフォーラム(株) セルフ織田野	
2020/12/29	A	調査研究費	35	燃料費		2,088	50%	1,044	滋賀石油株式会社 DDセルフ西大路店	
2020/11/19	A	調査研究費	36	燃料費		2,206	50%	1,103	滋賀石油株式会社 DDセルフ西大路店	
2021/3/10	A	調査研究費	37	燃料費		2,184	50%	1,092	滋賀石油株式会社 DDセルフ西大路店	
2020/10/1	C	広聴広報費	56	府政報告郵送費		167,244	80%	133,795	日本郵便株式会社	
2020/12/4	C	広聴広報費	57	府政報告郵送費		161,112	70%	112,778	日本郵便株式会社	
2021/1/29	C	広聴広報費	58	府政報告郵送費		169,588	70%	118,011	日本郵便株式会社	
2020/8/6	C	広聴広報費	59	府政報告郵送費		165,732	80%	132,585	日本郵便株式会社	
2020/9/18	C	広聴広報費	60	府政報告印刷費		15,225	80%	12,180	株式会社プリントパック	領収書添付
2020/11/24	C	広聴広報費	61	府政報告印刷費		17,925	70%	12,547	株式会社プリントパック	領収書添付
2021/1/20	C	広聴広報費	62	府政報告印刷費・加工費		22,145	70%	15,501	株式会社プリントパック	領収書添付
2020/7/30	C	広聴広報費	63	府政報告印刷費		25,245	80%	20,196	株式会社Re-al	領収書添付
2020/4/27	G	資料購入費	26	京都新聞・産経新聞購読料 4月分		7,323	100%	7,323	京都新聞販売株式会社 西大郡販売所	
2020/5/26	G	資料購入費	64	京都新聞・産経新聞購読料 5月分		7,323	100%	7,323	京都新聞販売株式会社 西大郡販売所	
2020/6/26	G	資料購入費	65	京都新聞・産経新聞購読料 6月分		7,323	100%	7,323	京都新聞販売株式会社 西大郡販売所	
2020/7/27	G	資料購入費	66	京都新聞・産経新聞購読料 7月分		7,323	100%	7,323	京都新聞販売株式会社 西大郡販売所	
2020/8/26	G	資料購入費	67	京都新聞・産経新聞購読料 8月分		7,323	100%	7,323	京都新聞販売株式会社 西大郡販売所	
2020/9/28	G	資料購入費	68	京都新聞・産経新聞購読料 9月分		7,323	100%	7,323	京都新聞販売株式会社 西大郡販売所	
2020/10/26	G	資料購入費	69	京都新聞・産経新聞購読料 10月分		7,323	100%	7,323	京都新聞販売株式会社 西大郡販売所	
2020/11/26	G	資料購入費	70	京都新聞・産経新聞購読料 11月分		7,323	100%	7,323	京都新聞販売株式会社 西大郡販売所	
2020/12/28	G	資料購入費	71	京都新聞・産経新聞購読料 12月分		7,323	100%	7,323	京都新聞販売株式会社 西大郡販売所	

(単位:円)

政務活動費 会計帳簿

議員氏名:

北原慎治

令和2年度

年月日	仕途区分	使途項目	印取番 整理 番号	支払(収入)内容 (車場及び車賃等七知照)	収入金額	支払金額	按分率 (%)	計上額 (繰越切捨)	支払先	備考
2021/1/26	G	資料購入費	72	京都新聞・産経新聞購読料 1月分		7,323	100%	7,323	京都新聞販売株式会社 西大森販売所	
2021/2/26	G	資料購入費	73	京都新聞・産経新聞購読料 2月分		7,323	100%	7,323	京都新聞販売株式会社 西大森販売所	
2021/3/26	G	資料購入費	74	京都新聞・産経新聞購読料 3月分		7,323	100%	7,323	京都新聞販売株式会社 西大森販売所	
2020/4/30	H	事務所費	25	駐車場賃料 5月分		28,385	90%	25,546		振込手数料含む
2020/4/17	H	事務所費	27	電気料金 4月分		3,992	90%	3,592	関西電力株式会社	
2020/4/17	H	事務所費	28	水道料金		3,366	90%	3,029	京都市上下水道局	
2020/5/29	H	事務所費	45	NHK受信料		2,620	90%	2,358	日本放送協会	
2020/6/30	H	事務所費	75	駐車場賃料 6月分		28,385	90%	25,546		振込手数料含む
2020/8/25	H	事務所費	76	駐車場賃料 7月分		28,385	90%	25,546		振込手数料含む
2020/9/2	H	事務所費	77	駐車場賃料 8月分		28,385	90%	25,546		振込手数料含む
2020/9/29	H	事務所費	78	駐車場賃料 9月分		28,385	90%	25,546		振込手数料含む
2020/10/30	H	事務所費	79	駐車場賃料 10月分		28,385	90%	25,546		振込手数料含む
2020/11/30	H	事務所費	80	駐車場賃料 11月分		28,385	90%	25,546		振込手数料含む
2020/12/25	H	事務所費	81	駐車場賃料 12月分		28,385	90%	25,546		振込手数料含む
2021/1/29	H	事務所費	82	駐車場賃料 1月分		28,385	90%	25,546		振込手数料含む
2021/2/26	H	事務所費	83	駐車場賃料 2月分		28,385	90%	25,546		振込手数料含む
2020/3/30	H	事務所費	84	駐車場賃料 3月分		28,385	90%	25,546		振込手数料含む
2020/5/21	H	事務所費	85	電気料金 5月分		2,790	90%	2,511	関西電力株式会社	
2020/6/17	H	事務所費	86	電気料金 6月分		1,672	90%	1,504	関西電力株式会社	
2020/7/17	H	事務所費	87	電気料金 7月分		2,783	90%	2,504	関西電力株式会社	
2020/8/20	H	事務所費	88	電気料金 8月分		3,060	90%	2,754	関西電力株式会社	
2020/9/17	H	事務所費	89	電気料金 9月分		3,683	90%	3,314	関西電力株式会社	
2020/10/20	H	事務所費	90	電気料金 10月分		2,209	90%	1,988	関西電力株式会社	
2020/11/19	H	事務所費	91	電気料金 11月分		3,296	90%	2,966	関西電力株式会社	
2020/12/17	H	事務所費	92	電気料金 12月分		3,330	90%	2,997	関西電力株式会社	
2021/1/21	H	事務所費	93	電気料金 1月分		5,139	90%	4,625	関西電力株式会社	

(単位:円)

政務活動費 会計帳簿 議員氏名： 北原 慎治 令和2年度

年月日	使途区分	使途項目	収支書 処理 番号	支払(収入)内容 (単価及び数量等も記載)	収入金額	支払金額	控分率 (%)	計上額 (繰越切捨)	支払先	備 考
2021/2/18	H	事務所費	94	電気料金 2月分		8,339	90%	7,505	関西電力株式会社	
2021/3/17	H	事務所費	95	電気料金 3月分		8,072	90%	7,264	関西電力株式会社	
2020/6/17	H	事務所費	96	水道料金		3,366	90%	3,029	京都市上下水道局	
2020/8/17	H	事務所費	97	水道料金		3,366	90%	3,029	京都市上下水道局	
2020/10/18	H	事務所費	98	水道料金		3,366	90%	3,029	京都市上下水道局	
2020/12/17	H	事務所費	99	水道料金		3,366	90%	3,029	京都市上下水道局	
2021/2/17	H	事務所費	100	水道料金		3,366	90%	3,029	京都市上下水道局	
2020/7/1	H	事務所費	111	NHK受信料		2,620	90%	2,358	日本放送協会	
2020/8/25	H	事務所費	112	NHK受信料		2,620	90%	2,358	日本放送協会	
2020/10/30	H	事務所費	113	NHK受信料		2,550	90%	2,295	日本放送協会	
2021/1/29	H	事務所費	114	NHK受信料		2,550	90%	2,295	日本放送協会	
2021/2/26	H	事務所費	115	NHK受信料		2,550	90%	2,295	日本放送協会	
2020/5/29	I	事務費	43	電話料金4月分		10,135	90%	9,121	NTTファイナンス株式会社	明細添付
2021/1/29	I	事務費	44	電話料金1月分		9,189	90%	8,270	NTTファイナンス株式会社	明細添付
2020/8/11	I	事務費	46	事務用品アスクル購入分		19,805	90%	17,824	株式会社ジャストイス	明細添付
2020/7/29	I	事務費	49	コピー用紙、Microsoftoffice		13,460	90%	12,114	ジョーシン京都一番館	
2020/7/28	I	事務費	50	コピー用紙		480	90%	432	ジョーシン京都一番館	
2021/3/25	I	事務費	51	インク		3,780	90%	3,402	ジョーシン京都一番館	
2020/9/23	I	事務費	52	インク		2,826	90%	2,543	ジョーシン京都一番館	
2021/1/21	I	事務費	53	インク		3,933	90%	3,539	ジョーシン京都一番館	
2021/1/20	I	事務費	54	インク		2,014	90%	1,812	ジョーシン京都一番館	
2020/9/24	I	事務費	55	筆記具、ラベルシール		792	90%	712	シモジマ 西大路五条店	
2020/5/29	I	事務費	101	電話料金5月分		9,139	90%	8,217	NTTファイナンス株式会社	明細添付
2020/7/1	I	事務費	102	電話料金6月分		9,097	90%	8,187	NTTファイナンス株式会社	明細添付
2020/7/28	I	事務費	103	電話料金7月分		9,363	90%	8,426	NTTファイナンス株式会社	明細添付
2020/8/25	I	事務費	104	電話料金8月分		9,209	90%	8,288	NTTファイナンス株式会社	明細添付

政務活動費 会計帳簿 議員氏名： 北原慎治 令和2年度

年月日	用途区分	用途項目	領収書 整理 番号	支払(収入)内訳 (単価及び数量等も記載)	取入金額	支払金額	按分率 (負担分)	計上額 (経費切替)	支払先	備考
2020/9/23	I	事務費	105	電話料金9月分		9,222	90%	8,299	NTTファイナンス株式会社	明細添付
2020/10/30	I	事務費	106	電話料金10月分		9,210	90%	8,289	NTTファイナンス株式会社	明細添付
2020/11/30	I	事務費	107	電話料金11月分		9,202	90%	8,281	NTTファイナンス株式会社	明細添付
2020/12/25	I	事務費	108	電話料金12月分		9,257	90%	8,331	NTTファイナンス株式会社	明細添付
2021/2/26	I	事務費	109	電話料金2月分		9,078	90%	8,170	NTTファイナンス株式会社	明細添付
2021/2/26	I	事務費	110	電話料金3月分		9,078	90%	8,170	NTTファイナンス株式会社	明細添付
2020/11/10	I	事務費	116	事務用品アスクール購入分		11,001	90%	9,900	SMBCファイナンスサービス株式会社	明細添付
2020/12/25	I	事務費	117	事務用品アスクール購入分		9,974	90%	8,976	SMBCファイナンスサービス株式会社	明細添付
2021/2/26	I	事務費	118	事務用品アスクール購入分		8,500	90%	7,650	SMBCファイナンスサービス株式会社	明細添付 ワッポンを除く
2021/4/29	I	事務費	119	事務用品アスクール購入分		11,022	90%	9,919	株式会社ジャストイス	明細添付
2021/4/29	I	事務費	120	事務用品アスクール購入分		15,961	90%	14,364	株式会社ジャストイス	
2020/5/29	I	事務費	126	事務用品アスクール購入分		8,744	90%	7,869	株式会社ジャストイス	
2020/5/8	J	人件費	1	14月分給与		195,015	90%	175,513		振込手数料含む
2020/6/10	J	人件費	2	5月分給与		192,655	90%	173,389		振込手数料含む
2020/7/17	J	人件費	3	6月分給与		192,985	90%	173,686		振込手数料含む
2020/8/25	J	人件費	4	7月分給与		192,985	90%	173,686		振込手数料含む
2020/9/29	J	人件費	5	8月分給与		192,985	90%	173,686		振込手数料含む
2020/10/30	J	人件費	6	9月分給与		192,985	90%	173,686		振込手数料含む
2020/11/30	J	人件費	7	10月分給与		192,985	90%	173,686		振込手数料含む
2020/12/10	J	人件費	8	11月分給与		192,985	90%	173,686		振込手数料含む
2021/2/19	J	人件費	9	12月分給与		195,995	90%	176,305		振込手数料含む
2021/3/10	J	人件費	10	1月分給与		192,915	90%	173,623		振込手数料含む
2021/4/9	J	人件費	11	2月分給与		192,915	90%	173,623		振込手数料含む
2021/4/30	J	人件費	12	3月分給与		192,915	90%	173,623		振込手数料含む
2020/5/8	J	人件費	13	4月分給与		192,915	90%	173,623		振込手数料含む
2020/6/10	J	人件費	14	5月分給与		20,785	90%	18,706		振込手数料含む
						20,915	90%	18,823		振込手数料含む

政務活動費 会計帳簿

議員氏名:

北原慎治

令和2年度

(単位:円)

年月日	使途区分	使途項目	経費管理番号	支払(収入)内容 (単価及び数量等も記載)	取入金額	支払金額	按分率 (%)	計上額 (簿価切捨)	支払先	備考
2020/7/10	J	人件費	15	8月分給与		36,807	90%	33,126		振込手数料含む
2020/8/7	J	人件費	16	7月分給与		89,330	90%	80,397		振込手数料含む
2020/9/10	J	人件費	17	8月分給与		73,008	90%	65,708		振込手数料含む
2020/10/9	J	人件費	18	9月分給与		99,807	90%	89,826		振込手数料含む
2020/11/10	J	人件費	19	10月分給与		102,776	90%	92,498		振込手数料含む
2020/12/10	J	人件費	20	11月分給与		90,217	90%	81,195		振込手数料含む
2020/1/8	J	人件費	21	12月分給与		102,536	90%	92,282		振込手数料含む
2020/2/10	J	人件費	22	1月分給与		88,707	90%	79,836		振込手数料含む
2020/3/10	J	人件費	23	2月分給与		105,880	90%	95,292		振込手数料含む
2020/4/19	J	人件費	24	3月分給与		84,744	90%	76,269		振込手数料含む
2020/7/1	J	人件費	38	市府民税6月分		5,300	90%	4,770	京都市	通知書添付
2020/8/7	J	人件費	39	市府民税8月分		4,600	90%	4,140	京都市	通知書添付
2020/11/10	J	人件費	40	市府民税10月分		4,600	90%	4,140	京都市	通知書添付
2021/1/8	J	人件費	41	市府民税12月分		4,600	90%	4,140	京都市	通知書添付
2021/3/10	J	人件費	42	市府民税2月分		4,600	90%	4,140	京都市	通知書添付
2020/7/15	J	人件費	48	労働保険料		42,432	90%	38,188	京都労働局	
2020/7/10	J	人件費	121	市府民税7月分		4,600	90%	4,140	京都市	通知書添付
2020/9/23	J	人件費	122	市府民税9月分		4,600	90%	4,140	京都市	通知書添付
2020/12/10	J	人件費	123	市府民税11月分		4,600	90%	4,140	京都市	通知書添付
2021/3/10	J	人件費	124	市府民税1月分		4,600	90%	4,140	京都市	通知書添付
2021/4/30	J	人件費	125	市府民税3月分		4,600	90%	4,140	京都市	通知書添付
2020/4/1				政務活動費	1,200,000		100%	0		
2020/7/1				政務活動費	1,200,000		100%	0		
2020/10/1				政務活動費	1,200,000		100%	0		
2021/1/4				政務活動費	1,200,000		100%	0		

政務活動費 会計帳簿

議員氏名:

北原慎治

令和2年度

(単位:円)

年月日	使込区分	使込項目	領収書 整理 番号	支払(収入)内容 (申請及び数量等(記載))	収入金額	支出金額	按分率 (%)	計上額 (端数四捨)	支払先	備考
-----	------	------	-----------------	---------------------------	------	------	------------	---------------	-----	----

区分	項目名
A	調査研究費
B	修費
C	広聴広報費
D	要請陳情等活動費
E	会議費
F	資料作成費
G	資料購入費
H	事務所費
I	事務費
J	人件費

支出件数	収入計 (A)	支出計 (B)	計上計 (C)
9件		18,057	9,027
0件		0	0
8件		743,216	557,593
0件		0	0
0件		0	0
0件		0	0
12件		87,876	87,876
35件		396,308	356,663
28件		223,462	201,105
35件		3,324,865	2,992,368
125件	4,800,000	4,793,782	4,204,632
			(A)-(C) 595,368

調查研究費

第5号の2様式(第7条関係)

政務活動費領収書貼付用紙

議員氏名(会派名)	北原 慎治		整理番号	29	
費目	調査費・研修費・広報広報費・要請陳情等活動費・会議費・資料作成費・資料購入費・事務所費・事務費・人件費				
支払内容	燃料費				
支払金額	¥2047	按分率	50%	計上額	¥1,023
按分率の考え方	使用実態における政務活動の割合が不明				
備考					

(領収書は、重ならな

EneJet

納品書(領収書)

2020年11月10日 21:35

売上
EneKey (ENEOS P) 株
EneKey (ENEOS P)
車両番号 実車番
0026-00
レギュラー P-01
17.70L *
(124円) ¥2,133
(QRコード割引 5円) -¥85
割引後単価 (119円) ¥2,047
合計 ¥2,047
(消費税10%対象) ¥2,047
内消費税等 ¥186
クレジット支払
有効期限: XX/XX NC
支払方法: 一括払い
承認番号:
EneKey ID:
※当店で買上げのみのサービスです。ご了承ください。
※領収書は、領収書として発行いたします。
※領収書は、領収書として発行いたします。

ENEOSポイント残高:
ポイント交換は当店でも可能です。
本日分のポイントは次回以降のご利用代金明細書に反映されます。

滋賀石油 株式会社
セルフ西大路店
京都府 京都市右京区
西院高田町27
TEL:075-312-0626 SS-620038
レシートNo 2603-01 データNo7152-7154
外遺番17-82650
007早川 健介 2020/11/11

第5号の2様式(第7条関係)

政務活動費領収書貼付用紙

議員氏名(会派名)	北原 慎治		整理番号	30	
費目	<input checked="" type="checkbox"/> 支払 ・研修費・広聴広報費・要請陳情等活動費・会議費・資料作成費・資料購入費・事務所費・事務費・人件費				
支払内容	燃料費				
支払金額	¥2110	按分率	50%	計上額	¥1055
按分率の考え方	使用実態における政務活動の割合が不明				
備考					

(領収書は、重なら

EneJet

納品書(領収書)

2020年10月12日 19:44

売上

EneKey(ENEOS P) 様

EneKey(ENEOS P)

車両番号 実車番

0026-00

レギュラー

P-13

17.73L

124円 ¥2,198

(ORクーポン値引) 5円 -¥88

値引後単価(119円) ¥2,110

合計 ¥2,110

(消費税10%対象) ¥2,110

内消費税等 ¥192

クレジット支払

有効期限: XX/XX NC

支払方法: 一括払い

承認番号:

EneKeyID:

現金引当金(現金)の振替(入金)の振替(入金)の振替(入金)

現金引当金(現金)の振替(入金)の振替(入金)の振替(入金)

現金引当金(現金)の振替(入金)の振替(入金)の振替(入金)

現金引当金(現金)の振替(入金)の振替(入金)の振替(入金)

ENEOS*ポイント残高:

ポイント交換は当店でも可能です。

本日分のポイントは次回以降のご利用代金明細書に反映されます。

滋賀石油 株式会社

セルフ西大辻店

京都府 京都市右京区

西院高田町2-7

TEL:075-312-0626 SS-620038

レシートNo 6880-05 デーNo9132-9134

クレジットNo 17-70736

102連洗

2020/10/12

第5号の2様式(第7条関係)

政務活動費領収書貼付用紙

職員氏名(会派名)	北原 慎治		整理番号	31	
費目	研究費・研修費・広報広報費・要請陳情等活動費・会議費・資料作成費・資料購入費・事務所費・事務費・人件費				
支払内容	燃料費				
支払金額	¥2413	按分率	50%	計上額	¥1206
按分率の考え方	使用実態における政務活動の割合が不明				
備考					

(領収書は、重ならないように貼付してください。)

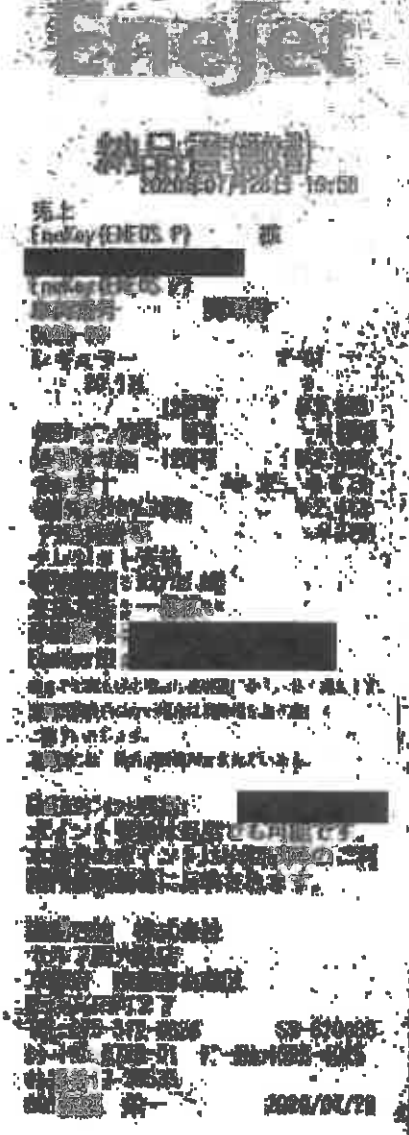

第5号の2様式（第7条関係）

政務活動費領収書貼付用紙

職員氏名(会派名)	北原 慎治		整理番号	32	
費目	燃料費・研修費・広報広報費・要請陳情等活動費・会費・資料作成費・資料購入費・事務所費・事務費・人件費				
支払内容	燃料費				
支払金額	¥ 2393	按分率	50%	計上額	¥ 1196
按分率の考え方	使用実態における政務活動の割合が不明				
備考					

(領収書は、重ならぬ)

EneJet

納品書(領収)

2020年07月04日 14:18

売上
EneKey (ENEOS P)

EneKey (ENEOS P)
車両番号 実車番
0026-00
レギュラー P-01
20.11L

税別	¥2,196
(0%)-消費税 5円	-¥100
領収書単価 119円	¥2,393
合計	¥2,393
(消費税)10%対象	¥2,393
内消費税等	¥218

クレジット支払
有効期限: XX/XX NC
支払方法: 一括払い
承認番号: [REDACTED]
EneKey ID: [REDACTED]

ENEOS® インドネシア
ポイント交換は書面でも可能です。
本日分のポイント残水回以降のご利用代金明細書に反映されます。

ENEOS株式会社
セルフ西大崎店
東京都 京都市右京区
西院高田町2-7
TEL: 075-312-0626 SS-626000
LINE: 2285-01 TEL: 0608-9510
外通番 17-29312
015 高屋 光平 2020/07/04

第5号の2様式（第7条関係）

政務活動費領収書貼付用紙

議員氏名(会派名)	北原 慎治		整理番号	33	
費目	調査費・研修費・広報広報費・要請陳情等活動費・会費・資料作成費・資料購入費・事務費・事務費・人件費				
支払内容	燃料費				
支払金額	¥1000	按分率	50%	計上額	¥500
按分率の考え方	使用実態における政務活動の割合が不明				
備考					

(領収書は、重なら

さい。)



(株) ペトロスター関西
 SP西院
 京畿府京都市右京区
 西院日輪町1-2
 TEL:075-311-5548 FAX:40111-44353

現金引当

2020/11/04(水) 12:03 払戻金 ¥1,000
 取引通番 3278

現金フリー 様
 530-44353-0000-0000 40111
 現金フリー

012000 3053
 レギュラーガソリン P01 ¥1000
 数量 7.88L
 単価 0127

合計 ¥1,000

(内税分)消費税 #91

お支払い ¥1,000

お釣り ¥0

4:0000000-0:0000000

係員:竹中 研二 01

処理日付:2020/11/04 2053:2053

100取引

上記にて領収書に替えて頂きます

アンケートのご協力

Amazonギフト券

500円分をプレゼント!

Amazonギフト券をプレゼント!

Amazonギフト券をプレゼント!

Amazonギフト券をプレゼント!

Amazonギフト券をプレゼント!

Amazonギフト券をプレゼント!

Amazonギフト券をプレゼント!

Amazonギフト券をプレゼント!

Amazonギフト券をプレゼント!

Amazonギフト券をプレゼント!

Amazonギフト券をプレゼント!

Amazonギフト券をプレゼント!

Amazonギフト券をプレゼント!

Amazonギフト券をプレゼント!

Amazonギフト券をプレゼント!

Amazonギフト券をプレゼント!

Amazonギフト券をプレゼント!

Amazonギフト券をプレゼント!

Amazonギフト券をプレゼント!

Amazonギフト券をプレゼント!

Amazonギフト券をプレゼント!

Amazonギフト券をプレゼント!

Amazonギフト券をプレゼント!

Amazonギフト券をプレゼント!

Amazonギフト券をプレゼント!

Amazonギフト券をプレゼント!

Amazonギフト券をプレゼント!

Amazonギフト券をプレゼント!

Amazonギフト券をプレゼント!

Amazonギフト券をプレゼント!

Amazonギフト券をプレゼント!

Amazonギフト券をプレゼント!

Amazonギフト券をプレゼント!

http://tellshell.shell.com/jpn

http://tellshell.shell.com/jpn

(株) ペトロスター関西

SP西院

70期レシート割引11月発行

2020/11/04(水) 12:03

第5号の2様式 (第7条関係)

政務活動費領収書貼付用紙

職員氏名(会派名)	北原 慎治		整理番号	34	
費目	<input checked="" type="checkbox"/> 調査費・研修費・広報広報費・要請陳情等活動費・会議費・資料作成費・資料購入費・事務所費・車務費・人件費				
支払内容	燃料費				
支払金額	¥1616	按分率	60%	計上額	¥808
按分率の考え方	使用実態における政務活動の割合が不明				
備考					

(領収書は、重ならす。)



セブンフォーラム(株)
 セルフ競艇野
 京都府京都市右京区
 嵯峨広沢御所ノ内町36
 TEL:075-881-9318 SS:10504-12934

令頁4又紙4

2020年12月22日 10:15 伝票No.3788
 取引通番 5481

上 権
 530-12934-0000-0005 * 10504
 現金

0120-00 6327
 レギュラー ガソリン P07 ¥1616
 数量 12.24L
 (単価 \$132)

合計 ¥1,616
 (内税分消費税 ¥147)
 お支払い ¥5,000
 お釣り ¥3,384
 4:0000000-0:0000000

処理日付: 2020/12/22 6327-6327
 100取引
 領収書にかえさせていただきます。

がんばろう。

NIPPONのDRIVERS

地域のため、暮らしのため、
 今日この街を走り続けるあなたを、
 私たちは応援します。

豪華景品が
 2,150名様に当たる!

レシートで応募



第5号の2様式（第7条関係）

政務活動費領収書貼付用紙

職員氏名(会派名)	北原 慎治		整理番号	35	
費目	①燃料費、②研修費、③広報広報費、④要請陳情等活動費、⑤会議費、⑥資料作成費、⑦資料購入費、⑧事務所費、⑨事務費、⑩人件費				
支払内容	燃料費				
支払金額	¥2088	按分率	50%	計上額	¥1044
按分率の考え方	使用実態における政務活動の割合が不明				
備考					

(領収書は、重なら)

EneJet

納品書(領収書)

2020年12月29日 20:55

売上

En-Ene(ENEOS P) 様

EnKey(ENEOS P)

車両番号 実車番

0026-00

レギュラー

P-13

16,700

130円 * ¥2,171

(OR)オプション値引 5円 - ¥83

値引後単価 (125円) ¥2,088

合計 ¥2,088

(消費税10%対象) ¥2,088

内消費税等 ¥190

クレジット支払

有効期限: XX/XX NC

支払方法: 一括払い

承認番号:

EneKeyID:

007早川 健介

2020/12/30

007早川 健介

2020/12/30

ENEOS® 外残高:

ポイント交換は当店でも可能です。

本日分のポイントは次回以降のご利

用代金明細書に反映されます。

滋賀石油 株式会社

セルフ西大路店

京都府 京都市右京区

西院高田町2-7

TEL: 075-312-0626 SS-620038

ネットNo 5056-05 電話No 6297-6299

外通番17-04511

007早川 健介

2020/12/30

第5号の2様式(第7条関係)

政務活動費領収書貼付用紙

議員氏名(会派名)	北原 慎治		整理番号	36	
費目	調査研究費・研修費・広報広報費・要請陳情等活動費・会費・資料作成費・資料購入費・事務所費・事務費・人件費				
支払内容	燃料費				
支払金額	¥2206	按分率	50%	計上額	¥1103
按分率の考え方	使用実態における政務活動の割合が不明				
備考					

(領収書は、重ならな

EneJet)

納品書(領収書)

2020年11月19日 20:30

売上
EneKey(ENEOS P) 様
EneKey(ENEOS P)
車両番号 実車番
0026-00 P-01
レギュラー *
18.23L *
124円 ¥2,260
(ORカ-ホン値引) 3円 -¥54)
値引後単価 (121円) ¥2,206
合計 ¥2,206
(消費税10%対象) ¥2,206
内消費税等 ¥201)
クレジット支払
有効期限: XX/XX NC
支払方法: 一括払い
承認番号:
EneKey ID: [REDACTED]

ENEOSポイント換算:
ポイント交換は当店でも可能です。
本日分のポイントは次回以降のご利用代金明細書に反映されます。

滋賀石油 株式会社
セルフ西大路店
京都府 京都市右京区
西院高田町2-7
TEL: 075-312-0676 SS: 620038
カートNo 3117-01 デ-#No5477-5479
外通番17-86348
001福盛 栄一 2020/11/19

第5号の2様式（第7条関係）

政務活動費領収書貼付用紙

職員氏名(会派名)	北原 慎治	整理番号	37
費 目	調査研究費・研修費、広報広報費、要請陳情等活動費、会費、資料作成費、資料購入費、事務所費、事務費、人件費		
支 払 内 容	燃料費		
支 払 金 額	¥ 2184	按分率	50% 計上額 ¥ 1092
按分率の考え方	使用実態における政務活動の割合が不明		
備 考			

(領収書は、重ならない)



納品書(領収書)

2021年03月10日 19:47

売上

En-Key (ENEOS P) 様

En-Key (ENEOS P)

車両番号 乗車番

0026-00

レギュラー

P-10

15.94L

140円 * ¥2,231

(ORカード)割引 3円 - ¥47

割引後単価 (197円) ¥2,184

合計 ¥ 2,184

(消費税10%対象) ¥2,184

内消費税等 ¥199

クレジット支払

有効期限: XX/XX NC

支払方法: 一括払い

承認番号

EneKeyID

〒110-8501 東京都港区赤坂3-16-1 三井物産ビル

〒110-8501 東京都港区赤坂3-16-1 三井物産ビル

TEL: 03-5561-1111

TEL: 03-5561-1111

ENEOSポイント残高: [REDACTED]

ポイント交換は当店でも可能です。

本日のポイントは次回以降のご利用代金明細書に反映されます。

滋賀石油 株式会社

セルフ西大湖店

京都府 京都市右京区

西院高岡町2-7

TEL: 075-312-0626 ☎S-620038

11No 3943-04 11No 8090-8092

外通番17-34913

102連洗 2021/03/10

費報広聴広

第9号様式(第7条関係)

令和2年度 印刷物配布費用等説明書

会派・議員名

北原慎治

配布物 (名称)	北原通慎 第5号 10月刊行分		規格	A4両面1枚					
配付先	事前登録者等		作成部数	8000部					
	無・有		充当有の場合						
	無	有	支出先・内容等	支出額 (円)	按分率 (%)	計上額 (円)	領収書 整理 番号	備 考	
所要経費	印刷・ 作成費用	<input type="checkbox"/>	<input checked="" type="checkbox"/>	株式会社 プリントバック	15,225	80%	12,180	60	
	封筒代	<input checked="" type="checkbox"/>	<input type="checkbox"/>				0		紙帯にて封緘
	封入封 緘費用	<input checked="" type="checkbox"/>	<input type="checkbox"/>				0		事務所員等が実施
	送付等 費用	<input type="checkbox"/>	<input checked="" type="checkbox"/>	京都三条口郵便局 @ 84×1991部	167,244	80%	133,795	56	他は事務所スタッフが 配布
		<input type="checkbox"/>	<input type="checkbox"/>				0		
		<input type="checkbox"/>	<input type="checkbox"/>				0		
同封物	政務活 動費の 充当対 象	<input checked="" type="checkbox"/>	<input type="checkbox"/>				0		
	政務活 動費の 充当対 象外	<input checked="" type="checkbox"/>	<input type="checkbox"/>		—	—	—	—	
合 計				182,469	—	145,975	—		

注 配布物の印刷又は作成に係る業務委託に要する費用を計上していない場合であっても、当該配布物を添付してください。

第5号の2様式(第7条関係)

政務活動費領収書貼付用紙

議員氏名(会派名)	北原 慎治	整理番号	56
費目	調査研究費・研修費・広報広聴費・交通旅費等活動費・会議費・資料作成費・資料購入費・事務所費・事務費・人件費		
支払内容	府政報告郵送費		
支払金額	¥167,244	按分率	80% 計上額 ¥133,795
按分率の考え方	政務活動に要した紙面の割合により按分		
備考			

(領収書は、重ならないように貼付してください。)

領収書

北原 慎治 様

【明細引票】
第一種引票
084 1,991通 ¥167,244
小計 ¥167,244

郵便物引受合計通数 1,991通
郵便料計(10%) ¥167,244
(内消費税等 ¥15,204)
非課税計 90

合計 ¥167,244
お預り金額 ¥170,904
おつり ¥3,660

印紙税申告納
付につき郵町
税務署承認済

〒100-8792 日本郵便株式会社
東京都千代田区大手町2-9-1
取扱い日時: 2020年10月1日 14:15
担当: 秋田 舞子
発行No. 201001A0857 端紙12番01
連絡先: 東京三番口郵便局
TEL: 075-313-9419

京都府議会9月定例会開催中

北原 慎

京都府議会議員 北原慎治
府政報告第5号

令和2年10月刊行

編集・発行 北原しんじ事務所

京都市右京区西院西今田町18-6

TEL 075-325-5655

Email office@kitahara-shinji.com

http://www.kitahara-shinji.com/



令和二年度九月定例会が九月十四日から十一月二日の日程で開催されています。新型コロナウイルス感染症に対する対策や、そのために必要な予算などを決定していく予定です。

また、九月二十四日には、一般質問の場に立たせていただきました。京都府議会ホームページにアーカイブがございますので、ぜひご覧ください。裏面に質問内容を掲載しています。

寒くなると風邪をひきやすくなるのはなぜ？

今年の夏も暑かったですね
最近少しずつ涼しくなり、過ごしやすくなりました。

これから寒くなっていくと風邪に注意しないといけません。特に今年には新型コロナウイルスという新しい風邪のウイルスのこともあり、高齢者や基礎疾患をお持ちのかたは特に注意が必要になります。

ところで、寒くなると風邪をひきやすくなるのは何故か、ご存知ですか？

理由の一つとして、コロナウイルスやアデノウイルス、ライノウイルスなどに代表される風邪の原因ウイルスは、気温が低く乾燥した環境で活性化しやすいと言ったことが挙げられます。

さらに、冬の寒さはウイルスだけではなく、体にも影響を及ぼします。気温の低下により「血管が収縮して免疫細胞の数が減り、免疫機能が低下する」こともまた、風邪の原因と考えるでしょう。

したがって、免疫機能が下がらないようにすれば寒くても風邪をひきにくくなりますし、コロナウイルスを過剰に怖がる必要もなくなります。

では、免疫機能の低下を防ぐためにはどうすればよいでしょうか？

私たちの身体はウイルスに抵抗する為に、インターフェロンという物質を生み出しています。ただし、インターフェロン生成するには、たんぱく質とビタミンCが必要です。

ビタミンCが多く含まれる食品

レモン、イチゴ、ミカン、柿、パセリ、トマト、ブロッコリー、ピーマン、サツマイモ、番茶など



そのため、良質なたんぱく質を含む「卵」をどしどししっかりと食べることで、インターフェロンを作り、風邪を予防する事が出来ます。また、インターフェロンは体温が高いほど生成されやすいという特徴があるので、しっかりと体を温めることも重要です。

今年の冬は身体をなるべく温め、良質なたんぱく質とビタミンCをとり、風邪予防、コロナウイルス予防をしましょう！

良質たんぱく質の例

食品名	プロテインスコア	必要量(g)
卵	100	79
サンマ	96	52
豚肉	90	83
カツキ	89	48
鶏肉	87	55
イカ	86	68
牛乳	74	466

プロテインスコア・食品に含まれるたんぱく質の良質

必要量・良質たんぱく質10g摂取に必要な食品量

一般質問概要

日時：9月24日 13時15分より
質問者：北原 慎治

学校を核とした

地方活性化について

鳥根県立南陵高等学校においてカリキュラム改革、公費費、教育費の三本柱で魅力化プロジェクトが進められた結果、生徒数の増加のみならず、地域の活性化、子育て世代の移住、人口増加などに貢献した事例もあり、政府も地方創成交付金を活用し、教育を核として地域の活性化を推進しているが、教育を核とした地方創成に関し、次の諸点について、所見を伺いたい。

(一) 高校の魅力向上により、生徒数を増やし、地域の人口も増加した例があるように、京都府においても

高校の校長や地域住民が力を合わせ、様々な改革を試みることに、府内の他地域や他府県からも生徒を呼び寄せ、ひいては地域の創生につなげようとする声も聞くが、京都府の対応はどうか。

(二) 今後どうなるか予知やICT化が進み、今までのような一つの校舎に集まって授業を受ける形式も変化していくと考えるが、今後の仕環境や働き方の変化、ICT技術の進歩に伴う高校の在り方の変化をどのようにとらえ、どのように対応するのか。

地域における歯科診療体制の充実について

高齢化の進展等により在宅医療の需要が高まり、難症例も増加する中、京都府歯科医師会の口腔サポーターセンターは増加するニーズに対応するための訪問診療などの支援体制を整備しているが、地域医療を担う各種医療を将来も着実に実施するためには京都府の継続的な支援が必要と考え

る。京都府は口腔サポーターセンターが担う要介護者への口腔支援などの必要性について、どのように考えているのか、知事の所見を伺いたい。

医療介護福祉分野における

ICT化について

在宅医療のニーズが増加し、医療、介護、福祉の連携が強く求められる一方、各分野では従事する専門職の確保が課題となっている。経済財政運営と改革の基本方針2020でも医療、介護、福祉分野におけるデータ活用やオンライン化を加速することが明記されている中、増加するニーズに応じ、在宅診療などでの効率的な多職種連携体制を構築するため、京都府としても、医療、介護、福祉分野におけるICT化を加速させる取り組みが必要と考え、所見を伺いたい。

北原しんじ後援会

会員募集中

第三回歩こう会

十一月十五日(日) 開催決定

亀岡七福神コース

北原慎治の



お気に入り日本酒紹介

今回は趣向を変えて、私の好きな日本酒を紹介させていただきます。日本酒の好みは本当に様々ありますね。私の好みは、フレッシユ、フルーティーとでも表現しましょうか。栓を抜くと「ポンツ」と音が鳴る。封を開けてそのまま置いておくと自然にポンツと栓が飛んでいくような日本酒です。そのような日本酒で人生で最初に出会って感動したのは「陸奥八仙」です。



その中でも、先ほど述べましたようにフレッシユな日本酒が好みです。フレッシユというのは、シユワシユワしてる感じ・・・(表現が難しい)、つまりは、発酵が止まってない日本酒、酵母が生きているというか。火入れという作業があるのですが、出荷する前に殺菌の意味で行われます。しかし、火入れすると酵母も死んでしまうので、発酵が止まり、私の好みにはなりません。火入れしていない「生」が好みになるのかなあ・・・



第5号の2様式（第7条関係）

政務活動費領収書貼付用紙

議員氏名(会派名)	北原 慎治	整理番号	60
費 目	調査研究費・研修費・広報広聴費・要請陳情等活動費・会議費・資料作成費・資料購入費・事務所費・事務費・人件費		
支 払 内 容	府政報告印刷費		
支 払 金 額	¥15,225	按分率	80% 計上額 ¥12,180
按分率の考え方	政務活動に要した紙面の割合により按分		
備 考	<p>(領収書は、重ならないように貼付してください。)</p> <p>02.09.18 振込支払 *14,840(か)ﾌﾟﾘﾝﾄﾊﾞｰﾈｯﾄ 02.09.18 振込手数料 *385 取扱店 </p>		

領収書

2020年09月18日

北原慎治 様

平素は格別のお引き立てを賜り厚くお礼申し上げます。
 下記の金額正に領収いたしました。
 何卒よろしくお願い申し上げます。

株式会社プリントパック

〒617-0003

京都府向日市森本町野田3-1

TEL 0120-977-920

FAX 075-935-6890



お支払条件 銀行振込(前払い)

納品場所 ご指定場所

御請求金額 14,840円 (税込)

納品期日 4営業日

ご注文番号	内 容	数量	単 価	金 額
PAC24001838	品名：府政報告誌第5号 A4 / 両面4色 / コート90 / 8,000部×1種類 / 加工1：トンボ仕上がり断裁 (ご注文サイズでお納め) 加工2：	1	14,840	14,840
合 計				14,840

特記事項

金融機関の振込証明書および振込完了画面のプリントアウトが、税務署で認められている正式な払い込みの証明書類となります。
 こちらの領収書が精算等にご使用いただけますかどうかは、お客様ご自身であらかじめご確認いただきますようお願い申し上げます。

第9号様式（第7条関係）

令和2年度 印刷物配布費用等説明書

会派・議員名

北原慎治

配布物 (名称)	北原通慎 第7号		規格	A4両面1枚					
	配付先		事前登録者等	作成部数	8,000部				
	無	有	充当有の場合					備考	
			支出先・内容等	支出額 (円)	按分率 (%)	計上額 (円)	領収書 整理 番号		
所要 経費	印刷・ 作成費 用	<input type="checkbox"/>	<input checked="" type="checkbox"/>	株式会社 プリントバック	17,925	70%	12,547	61	
	封筒代	<input checked="" type="checkbox"/>	<input type="checkbox"/>				0		紙帯にて封緘
	封入封 緘費用	<input checked="" type="checkbox"/>	<input type="checkbox"/>				0		事務所員等が実施
	送付等 費用	<input type="checkbox"/>	<input checked="" type="checkbox"/>	京都三条郵便局 @84×1,918部	161,112	70%	112,778	57	他は事務所スタッフが 配布
		<input type="checkbox"/>	<input type="checkbox"/>				0		
		<input type="checkbox"/>	<input type="checkbox"/>				0		
同封 物	政務活 動費の 充当対 象	<input checked="" type="checkbox"/>	<input type="checkbox"/>				0		
	政務活 動費の 充当対 象外	<input checked="" type="checkbox"/>	<input type="checkbox"/>		—	—	—	—	
合 計					179,037	—	125,325	—	

注 配布物の印刷又は作成に係る業務委託に要する費用を計上していない場合であっても、当該配布物を添付してください。

令和2年11月定例会が開催中です



京都府議会議員 北原慎治
 府政報告第7号
 令和2年12月刊行
 編集・発行 北原しんじ事務所
 京都市右京区西院西今田町18-6
 TEL 075-325-5655
 Email office@kitahara-shinji.com
 http://www.kitahara-shinji.com/



令和2年11月定例会が11月30日から12月21日までの日程で開催されています。この度も、一般質問をさせて頂くことになりました。皆様の声を府に届け、なるべく尽力させていただきます。

「文化庁 地域文化創生本部事務局」に行ってきました。



2022年に文化庁が京都に移転してきますが、その準備がされています。この移転によって文化庁の大員の約7割の方が京都に集まれるそうです。文化庁の方も、京都心を大直に感じる、空気を感ずることで、東京とは違った掘りかきができるそうです。早く京都に移転していただき、京都から発信していただきたいですね。



「文化博物館」に行ってきました。

特別展「鈴木敏夫とジブリ展」が延期となったり、大型催事も中止となり、入館者の数は前年同月比で20%というところです。現在は自主事業として「舞妓モダン展」を開催するなどして、頑張っておられますが、収益の種である貸し展示室や別館ホールが稼働しておらず、厳しい状態にあるということです。我々にとって文化はかけがえのないものであります。コロナ禍において不要不急なものにされてしまいましたが、我々にとって決して不要なものではありません。文化の火を消さないよう、皆さまもお出掛けし続けてください。

「THEATER E9 KYOTO」に行ってきました。

京都には昔から小さな劇場がたくさんあり、若者や新しい劇団が育ち、息づいてきたのですが、数年前に所有者の代替わりを期に、急に6館所ほどの劇場が閉鎖された時があったそうです。収入人数の多い劇場はあっても、劇団が借りるには費用がかかりすぎてしまい、小さな劇場や新しい若者たちの披露の場がなくなっていたそうです。そこで有志が集まって、資金をクラウドファンディングや知り合い、また、自分たちのお金を集めて、心ある企業などに助けられながら、開業できたのが、この「THEATER E9 KYOTO」だそうです。しかし、開業して間もなくコロナで休止状態が続いたそうです。なんとか頑張っているという、新しい試みをする若者たちの夢を叶える場所になってほしいです。



THEATER E9 KYOTO 劇場内部

一般質問 回答要約

学校を核とした

地方活性化について

中山間地域を活性化し、地域産業を担う人材を育成するためには、高校と地域が連携・協働して、地域資源や魅力を生かした教育活動を進めていくことが重要である。

各地域の実情や学校の特色に応じて、フィールドワークなどを積極的に取り入れた地域創生につながる教育活動を一層推進していくとともに、来年度以降、府立高校全校にコミュニティ・スクールを導入することにより、保護者や地域住民の方々に学校運営等に積極的に関わっていただく中で、地域と連携・協働した学校づくりの強化を図りたい。

また、特徴のある部活動は高校の魅力アップにつながるが、他地域から生徒を呼び寄せる効果もあることから、複数の高校で特定の部活動の加入を条件として全国募集枠を設けたところをごさいます。こうした部活動の取組から、地域の活性化につなげたい。

社会システムの变化やICT技術の進歩に伴う高校の在り方について

今後、中山間地域に立地する高校においても、ICTを活用した遠隔授業や交流を実施することにより、一つの学校のエリアや地理的な制約を超えて、各校の強みを生かした様々な教育資源を活用できるように、質の高い学びの機会を確保し、多様な生徒のニーズに応えていくことができるものと考えている。

地域における歯科診療体制の充実について

平成27年度より在宅歯科医療連携拠点として位置づけられた府歯科医師会口腔サポートセンターは、患者と歯科診療所との円滑な受診調整、治療が難しい症例に対するアドバイザーの派遣、訪問歯科診療に携わる人材の確保・育成のための研修会の開催、在宅患者者の生活を支える医師、訪問看護師等との連携の推進などの役割を担っている。

その結果、府内での訪問口腔衛生指導の実施件数、また訪問歯科診療の届出を行っている診療所は平成26年度と比較して増加している。

しかしながら、訪問診療を担う歯科診療所の確保や人材の育成は、引き続き課題であるとされている。

自ら歯科を受診できない方にとって、在宅歯科医療の果たす役割は大変重要であるため、さらに在宅歯科医療に取り組みむ歯科医師・歯科衛生士の人材確保を図り、従事者の育成・資質向上にも努めてまいりたい。

医療介護福祉分野における

ICT化について

ICT化の推進は、医療・介護の現場における業務を効率化し、医師や看護師、ケアマネジャーなどの負担を軽減するとともに、職種間の連携を進めていく上で、大切な取組である。

平成28年度より医師会と連携し、スマートフォン等から患者ごとの情報を関係者間でリアルタイムに共有できる「京あんしんネット」を開発し、運用しているほか、歯科医師会においても、食支援・口腔管理のアプリを活用した情報共有の取組を進めている。

また、介護事業所において、今年度から新たに「ICT導入支援事業」を開始し、事業所における情報機器の購入やシステムの導入等の経費を助成する。

北原慎治の



日本酒は醸造酒といつてワインやビールと同じ部類になります。これは果物や穀物を発酵させてアルコールにしたもので、ビールのようにアルコールの度数は低いです。これを蒸留してアルコール度数を高めたものが焼酎やウイスキーといった蒸留酒になります。

世界にはいろいろな醸造酒があるのですが、日本酒の製法は他の醸造酒とは違って、複雑で難しいです。

ワインはブドウを発酵させたアルコールです。アルコールは糖類から発酵させてできるので、ブドウは果物ですから最初から糖類なので、そのままブドウからアルコールになります。

しかし、日本酒の原料は米です。米からアルコールにするには、まず米のデンプンを一旦、糖にしなないとけません。日本酒は米を一旦、糖に変えてから、発酵させてアルコールにするのです。しかも、アルコール度数は5%程度とビールやワインより低くなっています。

発酵段階で少しでも温度が高くなりすぎたりすれば酒造りは失敗してしまいます。だから杜氏さんたちは発酵させている間は絶えず温度をチェックし、攪拌し、昼夜なく管理されておられます。

日本酒が世界に誇れる醸造酒であることはまた今度。



第5号の2様式(第7条関係)

政務活動費領収書貼付用紙

議員氏名(会派名)	北原 慎治		整理番号	57	
費目	調査研究費・研修費・広報費・要請届出等活動費・会費・資料作成費・資料購入費・事務所費・事務費・人件費				
支払内容	府政報告郵送費				
支払金額	¥161,112	按分率	70%	計上額	¥112,778
按分率の考え方	政務活動に要した紙面の割合により按分				
備考					

(領収書は、重ならないように貼付してください。)

領収書

北原 慎治 様

【引当引受】		
第一種定形	1,918通	¥161,112
小計		¥161,112
郵便物引受合計返款	1,918通	
戻金計(10%)		¥16,111
(内消費税等)		¥14,646
非課税計		¥0
合計		¥161,112
お預り金額		¥161,200
おつり		¥88

印紙税申告納
付につき捺印
税務署承認済

〒100-8792 日本郵便株式会社
東京都千代田区大手町2-9-1
取扱日時: 2020年12月4日 14:20
担当: 城田 裕子
発行No. 201204A3236 端N12箱01
連絡先: 京都三条口郵便局
TEL: 075-313-9410

第5号の2様式(第7条関係)

政務活動費領収書貼付用紙

議員氏名(会派名)	北原 慎治	整理番号	61
費目	調査研究費・研修費・広報広聴費・要請陳情等活動費・会議費・資料作成費・資料購入費・事務旅費・事務費・人件費		
支払内容	府政報告印刷費		
支払金額	¥17,925	按分率	70% 計上額 ¥12,547
按分率の考え方	政務活動に要した紙面の割合により按分		
備考	<p>(領収書は、重ならないように貼付してください。)</p> <p>02.11.24 振込支払 *17,540 カジプリントのツツ 02.11.24 振込手数料 *385 取扱店 </p>		

領収書

2020年11月24日

北原慎治 様

平素は格別のお引き立てを賜り厚くお礼申し上げます。
下記の金額正に領収いたしました。
何卒よろしくお願い申し上げます。

株式会社プリントバック

〒617-0003

京都府向日市森本町野田3-1

TEL 0120-877-820

FAX 075-935-6890



お支払条件 銀行振込(前払い)

納品場所 ご指定場所

御請求金額 17,540円 (税込)

納品期日 4営業日

ご注文番号	内 容	数量	単 価	金 額
PAC24625264	品名：府政報告第7号 A4 / 両面4色 / コート90 / 8,000部 × 1種類 / 加工1：巻三つ折り 加工2：	1	17,540	17,540
合 計				17,540

特記事項

金融機関の振込証明書および振込完了画面のプリントアウトが、税務署で認められている正式な払い込みの証明書類となります。
こちらの領収書が精算等にご使用いただけますかどうかは、お客様ご自身であらかじめご確認いただきますようお願い申し上げます。

第9号様式（第7条関係）

令和2年度 印刷物配布費用等説明書

会派・議員名

北原慎治

配布物 (名称)	北原通慎 第8号		規格	A4両面1枚				
	事前登録者等		作成部数	8000部				
	無	有	充当有の場合					
			支出先・内容等	支出額 (円)	按分率 (%)	計上額 (円)	領収書 整理 番号	備 考
印刷・ 作成費用	<input type="checkbox"/>	<input checked="" type="checkbox"/>	株式会社 プリントパック	22,145	70%	15,501	62	
封筒代	<input checked="" type="checkbox"/>	<input type="checkbox"/>				0		紙帯にて封緘
封入封 緘費用	<input checked="" type="checkbox"/>	<input type="checkbox"/>				0		事務所員等が実施
所要経費	送付等 費用	<input type="checkbox"/>	京都三条口郵便局 ◎84×2007部	168,588	70%	118,011	58	他は事務所スタッフが 配布
		<input type="checkbox"/>				0		
		<input type="checkbox"/>				0		
		<input type="checkbox"/>				0		
同封物	政務活 動費の 充当対 象	<input checked="" type="checkbox"/>				0		
	政務活 動費の 充当対 象外	<input checked="" type="checkbox"/>		-	-	-	-	
合 計				190,733	-	133,512	-	

注 配布物の印刷又は作成に係る業務委託に要する費用を計上していない場合であっても、当該配布物を添付してください。

寒中お見舞い申し上げます



京都府議会議員 北原慎治
 府政報告第8号
 令和3年2月刊行
 編集・発行 北原しんじ事務所
 京都市右京区西院西今田町18-6
 TEL 075-325-5655
 Email office@kitahara-shinji.com
 http://www.kitahara-shinji.com/



今年も依然として厳しい情勢が続いておりますが、これに負けないよう、より一層尽力してまいります。また、皆様にご利用いただき、健康

に関する情報により多く発信してまいりますので、ご一読ください。

健康小話 ウンチのはなし

11月一般質問 回答要約 裏面

健康小話



大便是「食べ物のカス」だと思っておられませんか？

実は・・・

大便中の食べ物のカスはわずか5%程度です。

大便の約60%は水分で、腸内細菌とその死骸が約20%、腸壁からはがれた細胞の死骸が約15%、食べ物のカスが残りの5%なのです。

つまり、大便から水分を取り除いたら、半分が腸内細菌なのです。

最近の私たち日本人の大便の量は昔と比べたら増えているか減っているかどちらだと思いますか？

最近の日本人の大便の量は戦前に比べて減っています。

ウンチの中身

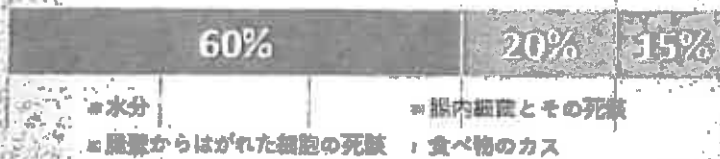

戦前の日本人の糞便量は1日1人あたり約400グラムでしたが、最近では約200グラムほどになっています。

これだけあれば、まだ良いほうで、若い日本人だと150グラム程度が多く、便秘に悩む若い女性の場合は80グラム程度しかないという調査もあります。

免疫力の状態は毎日の大便を見ればわかります。理想の大便は「バナナ3本分、便切れがさわやかで、練り歯磨きや味噌の硬さ、黄褐色で臭いは微か、ゆっくり沈む」

先ほど、大便から水分を除くと、半分は腸内細菌だと申しました。大便の量が少ないということつまり、腸内細菌の数が少なくなっているということです。

なぜ腸内細菌の数が減っているのでしょうか。それは食生活の変化です。

腸内細菌のエサになる野菜や豆類、食物繊維の摂取量が減っているからです。

「腸内フローラが免疫力の種さを表します」大便の質は、腸内フローラの状態を表します。

腸内フローラの状態が良ければ、免疫力も強い状態を保てます。

免疫力を高めるには、まずこの状態を改善しなければなりません。

どのように腸内フローラの状態を整えるかは、次の機会に・・・

一般質問 回答要約

高齢者の活躍と居場所

介護予防について

高齢者の社会参加を応援するため「シニア大
学」や、「スキルアップセミナー」などの講座
を開催。修了後にはそれぞれの地域において
様々な活動に参加することで、同じ世代の仲間
づくりや交流が生まれ、高齢者の居場所や生き
がいとなっている。

また、デイサービス施設などにおいて、介
護サービス等の利用者が社会参加している事例も
あり、今後、こうした取組を府内各地で広める
ことを検討している。

「高齢者の躍動」は京都府総合計画において
掲げられた重要施策の一つであり、誰もが生き
がいを感じることでできる共生社会の形成を推
進していく。

生活支援サービスへの担い手となる高齢者の活躍について

急速な少子高齢化や人口減少が進む中、地域
においては、様々な課題があり、元気な高齢者
には年齢に関わりなく地域の担い手として活躍
していくこと期待されている。そのため、場づ
くりを進めていくために、京都府では、令和元
年度から新たに、地域交響プロジェクト交付金
に重点枠を設け、地域課題の解決に取り組みN
POやボランティア団体等を支援。高齢者の活
躍の場づくりにつなげている。

また、こうした活躍の場に、ボランティア活動等
を希望している高齢者の紹介も行っている。

住民主体の「通いの場」における介護予防の支援について

地域で住民が主体的に運営されている「通いの
場」は、令和2年3月末現在、府内で1,318カ
所存在している。

地域における通いの場の取組を継続的に拡大する
には、行政と地域住民が共に連携し、通いの場の活
動内容を充実させていくことが有効である。

こうした取組を市町村が地域の状況に応じて主体
的に進めていくことができるよう、府立医科大学と
連携して市町村毎にデータを分析し、通いの場を活
用した介護予防対策の実施について助言を行うな
ど、市町村の取組を支援しております。

また、通いの場の運営支援を行う保健師や歯科衛
生士、管理栄養士等を養成することとしている。

再生可能エネルギーの導入と環境効果ガスの削減について

市町村や京都知恵産業創造の森と連携し、太陽光
発電と蓄電池などの同時設置を行う家庭や事業者に
対する補助制度や、税の減免制度などを設けること
により、これまでに設備の導入が進んでいる。

今後、災害時に再生可能エネルギー電力を地域で
活用することや、長期的には、民間企業とも連携
し、地域で再生エネルギーを融通しあうことなどが目
標。

また、「再生エネを創る」取組と、「再生エネを使
う」取組を強化していくことも重要であり、それぞ
れの具体案を検討している。

北原慎治の



今回はお気に入りの日本酒を紹介させていただきます。

僕が日本酒を選ぶ時に大事にしていることは「純米酒」であること、そして4号瓶で2000円を越えないことです。

この「凡」の加藤吉平商店からはいくつかの種類の日本酒が造られておりますが、先ほどの僕の場合に合っているのは「凡ゴールド」「凡・吟撰」ぐらいかなと思います。どちらとも4号瓶で1600円ぐらいで買えたと思います。精米歩合が40%以上になった純米大吟醸とかになれば美味しいのは決まっていますが、高くなるじゃないですか。

お金を出せば美味しい日本酒は買えるでしょうけど、持続可能な日本酒生活を続けていくためには、美味しさと値段のバランスを考えないといけませんから。

そこで、僕の経験では、2000円以内の純米吟醸がベストバランスです。

この限られた条件の中でのいろいろな日本酒を飲み比べたうえで、お気に天りを見極めるといいます。お方をしております。

僕が、この「凡」の美味しさのあまり加藤吉平商店がどんな場所まで造っておられるのか見たいと思ひ、実際に現地まで行きました。白山連峰の伏流水というのを現地で感じてきました。

自宅でも、バックに白山連峰がそびえ立つ加藤吉平商店を思い浮かべながら「凡」を楽しんでいます。



第5号の2様式（第7条関係）

政務活動費領収書貼付用紙

議員氏名(会派名)	北原 慎治	整理番号	58
費目	調査研究費・研修費・広報費等・要請関係等活動費・会議費・資料作成費・資料購入費・事務所費・車賃費・人件費		
支払内容	府政報告郵送費		
支払金額	¥168,588	按分率	70% 計上額 ¥118,011
按分率の考え方	政務活動に要した紙面の割合により按分		
備考			

(領収書は、重ならないように貼付してください。)

領収書
北原 慎治 様

(印紙の引当)
第一種定形
884 2,007通 ¥168,588

小計 ¥168,588

郵便物引受合計通数 2,007通
原額計(10%) ¥168,588
(内消費税等 ¥15,326)
非課税計 ¥0

合計 ¥168,588
お預り金額 ¥169,000
おつり ¥412

印紙税申告納
付につき捺印
税務署承認済

〒100-8792 日本郵便株式会社
東京都千代田区大手町2-3-1
取扱日時：2021年 1月29日 14:40
担当：真田 雅子
発行No. 210129A5905 納付12箱01
連絡先：京都三條口郵便局
TEL:075-319-8419

第5号の2様式(第7条関係)

政務活動費領収書貼付用紙

議員氏名(会派名)	北原 慎治	整理番号	62
費 目	調査研究費・研修費・広報広聴費・要請陳述等活動費・会議費・資料作成費・資料購入費・事務費・事務費・人件費		
支 払 内 容	府政報告印刷費・加工費		
支 払 金 額	¥22,145	按分率	70% 計上額 ¥15,501
按分率の考え方	政務活動に要した紙面の割合により按分		
備 考			

(領収書は、重ならないように貼付してください。)

03.01.20 振込支払 *21,760 ㈲プリントハウス
03.01.20 振込手数料 *385 取扱店

領収書

2021年01月20日

北原慎治 様

平素は格別のお引き立てを賜り厚くお礼申し上げます。
下記の金額正に領収いたしました。
何卒よろしくお願い申し上げます。

株式会社プリントパック
〒617-0003
京都府向日市森本町野田3-1
TEL 0120-977-920
FAX 075-935-6890



お支払条件 銀行振込(前払い) 納品場所 ご指定場所

御請求金額 21,760円 (税込) 納品期日 3営業日

ご注文番号	内 容	数量	単 価	金 額
PAC25147226	品名：府政報告第8号 A4 / 両面4色 / コート90 / 8,000部 × 1種類 / 加工1：巻三つ折り 加工2：	1	21,760	21,760
合 計				21,760

特記事項

金融機関の振込証明書および振込完了画面のプリントアウトが、税務署で認められている正式な払い込みの証明書類となります。
こちらの領収書が精算等にご使用いただけますかどうかは、お客様ご自身であらかじめご確認いただきますようお願い申し上げます。

第9号様式(第7条関係)

令和2年度 印刷物配布費用等説明書

会派・議員名

北原慎治

配布物 (名称)	北原通慎 第5号 8月刊行分		規格	A4両面1枚					
	配付先		事前登録者等	作成部数	8000部				
	無	有	充当有の場合					備考	
			支出先・内容等	支出額 (円)	按分率 (%)	計上額 (円)	領収書 整理 番号		
所要経費	印刷・作成費用	<input type="checkbox"/>	<input checked="" type="checkbox"/>	株式会社 Real	25,245	80%	20,196	63	
	封筒代	<input checked="" type="checkbox"/>	<input type="checkbox"/>				0		紙帯にて封緘
	封入封緘費用	<input checked="" type="checkbox"/>	<input type="checkbox"/>				0		事務所員等が実施
	送付等費用	<input type="checkbox"/>	<input checked="" type="checkbox"/>	京都三条口郵便局 @ 84×1973部	165,732	80%	132,585	59	他は事務所スタッフが配布
		<input type="checkbox"/>	<input type="checkbox"/>				0		
		<input type="checkbox"/>	<input type="checkbox"/>				0		
同封物	政務活動費の充当対象	<input checked="" type="checkbox"/>	<input type="checkbox"/>				0		
	政務活動費の充当対象外	<input checked="" type="checkbox"/>	<input type="checkbox"/>		—	—	—	—	
合計					190,977	—	152,781	—	

注 配布物の印刷又は作成に係る業務委託に要する費用を計上していない場合であっても、当該配布物を添付してください。

文化・スポーツ振興対策特別委員会副委員長に就任



京都府議会議員 北原慎治
府政報告第5号

令和2年8月刊行
編集・発行 北原しんじ事務所
京都市右京区西院西今田町18-6
TEL 075-325-5655
Email office@kitahara-shinji.com
http://www.kitahara-shinji.com/



令和二年度五月臨時会、六月定例会が開催されました。今年度は、常任委員会としては文化教育常任委員会に所属し、また文化スポーツ振興対策特別委員会の副委員長に就任いたしました。

昨今の厳しい情勢が続いてはおりますが、より一層皆様のために尽力してまいりますのでどうぞよろしくお願いたします。

新型コロナウイルスで重症化しないために

残念なことに、新型コロナウイルスによる国内での死亡者数は982名(7/11現在)となっております。

このウイルスに関する論文が今年の初めから出始めており、いろいろな論文の中でも特に亡くなった方のケースに注目して読んでおりました。多くの論文で、亡くなった方には血行(血の固まり)ができていたことが報告されておりました。さらに外国では効果的な薬として抗ウイルス薬ではなく抗生剤が使われていたようです。抗生剤の名前は個別に聞いていただくとして、結論の一つとして、亡くなった方は細菌によって体内でサイトカインストームが起こり、肺に血栓ができて亡くなったのです。

ウイルスに感染することで免疫力が低下すると、それですでに体内にいても悪さをしなかった細菌が悪さをし始めます(日和見感染)。例えば、ヘルペスや帯状疱疹などがそうです。普段から体内にいて、いつもは大人しくしているのですが、疲れたり、風邪をひいたり(コロナウイルスの可能性30%程度)、寝不足だったりすると免疫力が低下し、ヘルペスや帯状疱疹が発症します。

新型コロナウイルスによってお亡くなりになった方も元々疾患を持

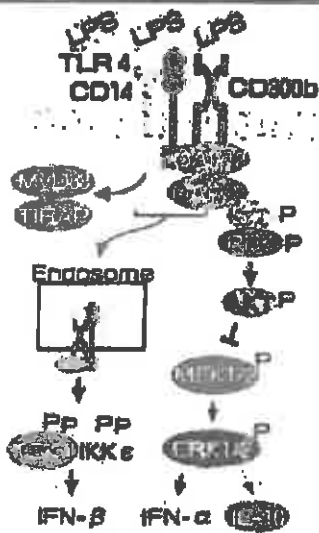

致死的なサイトカインストーム
▲血中のLPSがサイトカインストームを引き起こす様子

LPSは菌を殺さない人(裏面に続く)

たれていたり、細菌が感染していて菌血症、血液中に細菌が入って全身を流れている)になっていた方々のようです。そしてその原因の細菌は口の中の細菌である可能性が高いのです。

鶴見大学歯学部の花田教授の論文によると、サイトカインストームを引き起こした原因は口の中の細菌によるとのことです。細菌のLPSという物質がサイトカインストームの原因で、血栓の中に含まれていたということですが、その細菌はどこから血管内に入ったのか。小腸だとの説もありますが、小腸から血管内に入ったら肝臓を通ります。口で血管内に入った細菌は心臓を経由してすぐ肺に行きます。

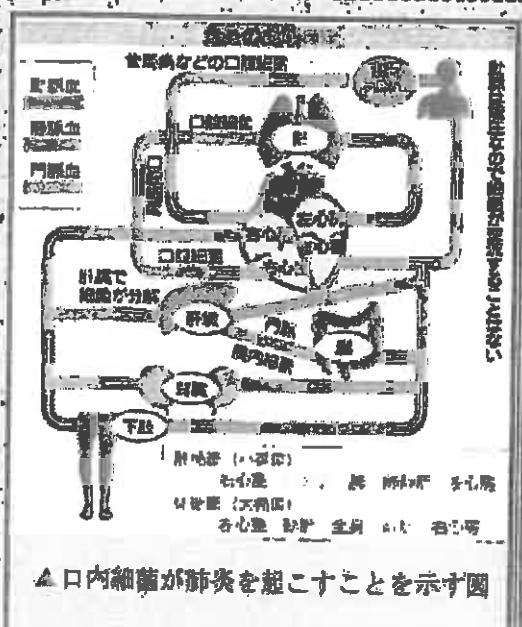

▲口内細菌が肺炎を起こすことを示す図

の血管内にたくさんあるというデータがあります。ウイルスの感染で免疫が低下した方の体内で、口からの細菌が血管内に入って起きる菌血症が敗血症、サイトカインストームになってしまふ。そして重症化してしまつたと考えられます。

これはあくまでも一つの可能性ではありません。インフルエンザも歯磨きによって予防できるという論文もある中、歯科医である私だからこそ注目したのかもしれない。

しかし、地域の方がウイルスに感染するのも、ウイルスで重症化されるのも嫌です。歯磨きをするというのはワクチンを射つとか薬を飲むのとは違って危ないことではありません。やってみることはないの、是非とも皆さん歯磨きの励行でウイルス予防してください。

歯磨きをして口の中の細菌の量をできるだけ少なく保ち、ウイルスの増殖を防いで、感染予防をしましょう！

インディアナ大学における8週間の歯磨き中止実験

(歯磨きをしないとLPSが血液に入り56%の若者がエンドトキシン血症を発症したが、歯磨きを再開すると正常に戻った)

歯磨き中止による発症率: 56%	白人 (n=34)	黒人 (n=15)	男性 (n=22)	女性 (n=28)
歯磨き中止による発症率: 57%	歯磨き中止による発症率: 53%	歯磨き中止による発症率: 50%	歯磨き中止による発症率: 61%	
平均エンドトキシン濃度: 0.74 EU/ml	平均エンドトキシン濃度: 0.76 EU/ml	平均エンドトキシン濃度: 0.65 EU/ml	平均エンドトキシン濃度: 0.81 EU/ml	
血中エンドトキシン濃度 (EU/ml)	<0.06	0.74	<0.06	
ブローカ活動	0.14	2.08	0.40	
血圧変動	0.41	1.16	0.47	
心拍数 (millivoltsec min)	7.77	8.35	8.85	

令和3年府立高校の入試問題範囲が変更されます

設問から除外される内容

- 国語 「書写に関する事項」
- 社会 「私たちの国際社会の諸課題」
- 数学 「三平方の定理」 「標本調査」
- 理科 「科学技術と人間」 「自然と人間」
- 英語 設問において関係代名詞に関する事は問わない。

北原しんじ後援会 会員募集中 第三回歩こう会 計画中

詳細は当事務所まで↑
お問い合わせください

北原慎治の



酒は魂です。人間が文明を持って以来、民族や文化、宗教にとって大切なものです。我が国でも神事には欠かせないことではできません。日本人にとっての魂である日本酒は、現在、日本人にどのような思われ、どのように扱われているのでしょうか。

ワインは欧米人にとっての魂です。欧米諸国ではワインの規格については厳格に管理されており、ぶどうの産地や醸造所についても厳格な取り決めがあります。アルコールを添加しようものならリキニールという分野にされ、ワインではなくなります。日本では濃縮された果汁で作られたワイン風の飲み物もワインとして売られています。このことを知れば、ワインを魂としている欧米人は悲しむことでしょう。

私たちの日本酒はいかがでしょうか。私たちの大切な文化である日本酒を守るためにどんな厳格なルールがありますか？日本酒にアルコールや糖類などを加えて日本酒として売っても何かペナルティがありますか？アルコール添加されたり、三増酒のような日本酒が海外で日本酒として売られ、海外から評価されてしまうのが恐ろしいです。

次はお店での取り扱いについて考えます。日本酒もワインも醸造酒で、酵母という菌が発酵したものです。皆さん、特にこのコラムを楽しんでお読みいただいている方なら耳にしたことがあると思いますが、ワインを常温で放置していたり、光が当たる場所に置いておいたりすると「ワインがダメになる」のはご存知のことと思います。同じ醸造酒の日本酒は日の当たる暖かい場所に置いておいても大丈夫なのでしょうか？ワインだけ特別で日本酒は酒屋に置いてある他の酒と同じように扱っても問題ないのでしょうか？

スーパーで日本酒がどのように扱われているご存知ですか？ワインと日本酒の扱われ方の違いをお近くのスーパーなどで見てみてください。

欧米人のワインへの愛情と日本人の日本酒に対する扱いの違いはまた今度

第5号の2様式(第7条関係)

政務活動費領収書貼付用紙

議員氏名(会派名)	北原 慎治	整理番号	59
費目	調査研究費・研修費・広報広聴費・要請陳述等活動費・会議費・資料作成費・資料購入費・事務所費・事務費・人件費		
支払内容	府政報告郵送費		
支払金額	¥165,732	按分率	80% 計上額 ¥132,585
按分率の考え方	政務活動に要した紙面の割合により按分		
備考			

(領収書は、重な

領収書

ください。)

北原 慎治 様

別納引受 第一編定形 684	1,973通	¥165,732
小計		¥165,732
郵便物引受合計通数	1,973通	
購読計、10%		¥165,732
内訳書送等		¥15,066
非購読計		90
合計		¥165,732
お預り金額		¥170,732
おつり		¥5,000

印紙税申告納
付につき捺印
税務署承認済

〒100-8792 日本郵便株式会社
東京都千代田区大手町2-3-1
取扱日時: 2020年 8月 6日 9:42
担当: 城田 雅子
発行No. 200806A6615 刷数12刷01
連絡先: 京都三條口郵便局
TEL: 075-313-9419

第5号の2様式(第7条関係)

政務活動費領収書貼付用紙

議員氏名(会派名)	北原 慎治	整理番号	63
費目	調査研究費・研修費・広報(広報)費・要請陳情等活動費・会議費・資料作成費・資料購入費・事務所費・旅費・人件費		
支払内容	府政報告印刷費		
支払金額	¥25,245	按分率	80% 計上額 ¥20,196
按分率の考え方	政務活動に要した紙面の割合により按分		
備考			

(領収書は、重ならないように貼付してください。)

02.07.30 振込支払

*24,860,000/771

02.07.30 振込手数料

△305 印機店



発行日 2020年7月28日

ご請求書

北原慎治事務所 御中
北原慎治 様

〒600-8408
京都市下京区東洞院通五条上ル深草586-1
AD・COMビル3F
株式会社Re-al
TEL:075-365-0015
FAX:075-365-0007

毎々格別のお引立てを賜り厚くお礼申し上げます。
下記の通りご請求申し上げます。

ご請求金額

¥24,860

単位：円

項目	明 細	数量	単位	単価	金額
1	2020年8月府政報告書/印刷のみ/最短納期	2800	部	7	¥19,600
2	印刷用入稿データ変換	1	SET	3000	¥3,000

差 引 合 計 ¥22,600

消費税 (10%) ¥2,260

税込金額 ¥24,860

< お振込先 >

京都銀行 本店営業部 普通 5230935

カ)リアル 株式会社Re-al 代表取締役 神田 行宏

※振込手数料はご負担をお願いしております。ご了承ください。

資料購入費

第5号の2様式（第7条関係）

政務活動費領収書貼付用紙

職員氏名(会派名)	北原 慎治	整理番号	26, 67~74		
費 目	調査研究費・研修費・広報広報費・要請陳情等活動費・会議費・資料作成費・ <u>資料購入費</u> ・事務所費・事務費・人件費				
支払内容	京都新聞・産経新聞購読料				
支払金額	¥87876	按分率	100%	計上額	¥87876
按分率の考え方					
備 考					

(領収書は、重ならないように貼付してください。)

26	(02.04.27	シンファンタイセ	*3,723
	(02.04.27	シンファンタイセ	*3,600
	(02.05.25	シンファンタイセ	*3,600
64	(02.05.26	シンファンタイセ	*3,723
	(02.06.26	シンファンタイセ	*3,600
65	(02.06.26	シンファンタイセ	*3,723
	(02.07.27	シンファンタイセ	*3,600
66	(02.07.27	シンファンタイセ	*3,723
	(02.08.26	シンファンタイセ	*3,600
67	(02.08.26	シンファンタイセ	*3,723
	(02.09.28	シンファンタイセ	*3,600
68	(02.09.28	シンファンタイセ	*3,723
	(02.10.26	シンファンタイセ	*3,600
69	(02.10.26	シンファンタイセ	*3,723
	(02.11.26	シンファンタイセ	*3,600
70	(02.11.26	シンファンタイセ	*3,723
	(02.12.28	シンファンタイセ	*3,600
71	(02.12.28	シンファンタイセ	*3,723
	(03.01.26	シンファンタイセ	*3,600
72	(03.01.26	シンファンタイセ	*3,723
	(03.02.26	シンファンタイセ	*3,600
73	(03.02.26	シンファンタイセ	*3,723
	(03.03.26	シンファンタイセ	*3,600
74	(03.03.26	シンファンタイセ	*3,723



事務所費

第8号様式 (第7条関係)

令和2年度 事務所状況等説明書

議員名 北原 慎治

① 政務活動の拠点	<input type="checkbox"/> 自宅 <input checked="" type="checkbox"/> 自宅以外 ④⑤は自宅の場合記入不要		
② 所在地	住所：京都府京都市右京区西院西今田町18-6		延べ床面積
	電話：075-325-5656		67.23 m ²
③ 他用途との兼用	<input type="checkbox"/> 無 <input checked="" type="checkbox"/> 有 <input checked="" type="checkbox"/> 後援会の事務所 <input type="checkbox"/> 政党支部の事務所 <input type="checkbox"/> その他 ()		
④ 建物の所有区分	<input checked="" type="checkbox"/> 自己又は生計を一にする親族の所有) <input type="checkbox"/> 賃借物件 (賃貸借契約先) 所有者 <input type="checkbox"/> 生計を一にしない親族 (議員との関係 :) <input type="checkbox"/> 関連会社等 (所在地 :) <input type="checkbox"/> 上記以外の第三者) <input type="checkbox"/> その他 ()		
⑤ 敷地の所有者	<input checked="" type="checkbox"/> 自己 <input type="checkbox"/> 生計を一にする親族 (議員との関係 :) <input type="checkbox"/> 関連会社等 <input type="checkbox"/> 生計を一にしない親族 (議員との関係 :) <input type="checkbox"/> 上記以外の第三者)		
⑥ 基本的な按分率の考え方	<input checked="" type="checkbox"/> 使用実態による場合 (政務活動に要した使用領域 (面積等)、使用時間等) <input type="checkbox"/> 全体使用面積 m ² (X) 内、政務活動使用面積 m ² (Y) <input checked="" type="checkbox"/> 全体使用時間 200 時間 (X) 内、政務活動使用時間 180 時間 (Y) $(Y) / (X) = 9 / 10$ <input type="checkbox"/> その他 ()		按分率 9/10
⑦ 事務所賃借料の計上	<input checked="" type="checkbox"/> 無 <input type="checkbox"/> 有 按分率 / (按分率の考え方 :)		
⑧ 駐車場代の計上	<input type="checkbox"/> 無 <input checked="" type="checkbox"/> 有 按分率 9/10 (按分率の考え方 : ⑥と同率)		
⑨ 光熱水費等の計上	<input type="checkbox"/> 無 <input checked="" type="checkbox"/> 有 按分率 9/10 (按分率の考え方 : ⑥と同率)		

⑩ 固定電話・インターネット等通信費の計上	<input type="checkbox"/> 無 <input checked="" type="checkbox"/> 有 按分率 9/10 (按分率の考え方: ⑥と同率))						
⑪ その他の事務費の計上	<input type="checkbox"/> 無 <input checked="" type="checkbox"/> 有 按分率 9/10 (按分率の考え方: ⑥と同率))						
⑫ 人件費の計上	<input type="checkbox"/> 無 <input checked="" type="checkbox"/> 有 <input type="checkbox"/> 生計を一にする親族 人 按分率 / (按分率の考え方:) <input type="checkbox"/> 生計を一にしない親族 人 按分率 / (按分率の考え方:) <input type="checkbox"/> 関連会社等の役員・社員 人 按分率 / (按分率の考え方:) ■ 上記以外の第三者 2人 按分率 9/10 (按分率の考え方: ⑥と同率)))))						
計 2人								
⑬ 私的活動又は関連会社等の業務との混在	(①で政務活動の拠点として「自宅」とした場合及び④で建物の所有区分を「賃借物件」、所有者を「関連会社等」とした場合のみ記入) <input type="checkbox"/> 無 <input checked="" type="checkbox"/> 有 <table style="display: inline-table; vertical-align: middle; margin-left: 20px;"> <tr> <td><input type="checkbox"/> 事務所賃借料</td> <td><input type="checkbox"/> 駐車場代</td> <td><input type="checkbox"/> 光熱水費等</td> </tr> <tr> <td><input type="checkbox"/> 固定電話等通信費</td> <td><input type="checkbox"/> その他の事務費</td> <td><input type="checkbox"/> 人件費</td> </tr> </table>	<input type="checkbox"/> 事務所賃借料	<input type="checkbox"/> 駐車場代	<input type="checkbox"/> 光熱水費等	<input type="checkbox"/> 固定電話等通信費	<input type="checkbox"/> その他の事務費	<input type="checkbox"/> 人件費	
<input type="checkbox"/> 事務所賃借料	<input type="checkbox"/> 駐車場代	<input type="checkbox"/> 光熱水費等						
<input type="checkbox"/> 固定電話等通信費	<input type="checkbox"/> その他の事務費	<input type="checkbox"/> 人件費						
⑭ 添付書類	(⑦を計上の場合) <input type="checkbox"/> 事務所の賃貸借契約書の写し (⑨を計上の場合) ■ 職員の雇用契約書の写し ■ 勤務実績表							
⑮ 補足事項等	⑮を計上するにあたり、別途駐車場の賃貸借契約書の写しを添付する							

- 注 1 政務活動の拠点が複数箇所ある場合は、当該拠点ごとに作成してください。
- 2 必要な箇所を記入するとともに、□の該当する項目にレ印又は印を付けてください。
- 3 「関連会社等」とは、自己又は生計を一にする親族が、役員、顧問その他の職についている会社その他の法人（法人でない社団又は財団で代表者又は管理人の定めがあるものを含む。）をいいます。
- 4 ⑥で「使用時間」により按分率を算定する場合は、月単位の平均の日・時間又は年単位の日・時間で記載してください。
- 5 ⑭の添付書類は、該当する書類を、この説明書に添付してください。なお、「勤務実績表」とは、人件費の計上に係る職員の勤務実績を議員が証する書類で議長が別に定めるものをいいます。

【参考】 按分の基本的な考え方

- 政務活動と政務活動以外の活動とが不可分の場合は、次のいずれかの方法で按分
- ア 政務活動に要した使用実態（使用領域（面積等）、使用時間等）により按分
- イ 政務活動の割合が明らかでない場合は、1/2で按分

駐車場使用契約書

貸主 [REDACTED] (以下「甲」という。)と借主 **北原 慎治** (以下「乙」という。)は、頭書(1)に表示する不動産に関する駐車場使用を目的とする賃貸借契約を締結した。

頭書(1) 駐車場の表示

駐車場の表示	所在地	[REDACTED]		
	名称			

頭書(2) 車種・車名型式

車種・車名型式	[REDACTED]	登録番号	[REDACTED]
車種・車名型式		登録番号	

頭書(3) 契約期間

契約期間	令和元年6月1日から令和3年5月31日までの2年
------	--------------------------

頭書(4) 賃料・敷金

賃料(駐車場使用料)	月額金28,000円(金14,000円×2台)
敷金	金28,000円(金14,000円×2台)
支払期限: 毎月末日までに 当月分・翌月分 を支払う	
支払方法	1. 口座振替 2. 振込み
	3. 持参先: [REDACTED]

頭書(5) 貸主及び管理業者

貸主	氏名	[REDACTED]	
	住所	[REDACTED]	

管理業者	商号又は名称	みすみ不動産販売株式会社
	事務所所在地	京都市右京区太秦一ノ井町33番地117 TEL 075-872-2787
	免許証番号	京都府知事(2)第13117号

	(一社)全国賃貸不動産管理業協会会員番号：第06295号 ※(一社)全国賃貸不動産管理業協会の会員である場合に記載
管理担当者	氏名 田中 吉嗣

※貸主と駐車場の所有者が異なる場合は、次の欄も記載すること。

所有者	氏名
	住所

第(6) 更新に関する事項

--

第(7) 特約事項

--

本契約の締結を証するため、本契約書を3通作成し、貸主、借主、連帯保証人が記名押印の上、各自1通を保有する。

		平成26年5月21日	
甲・貸主	氏名	TEL	
	住所		
乙・借主 (法人の場合)	商号	TEL	
	代表者名	Ⓢ	
	住所		
乙・借主 (個人の場合)	氏名 北原慎治	TEL 075-325-5655	
	住所		
宅地建物 取引業者	商号(名称) みすみ不動産販売株式会社	代表者	田中 吉嗣 Ⓢ
	事務所所在地・TEL 京都市右京区太秦一ノ井町33番地117 075-872-2787		
	免許証番号 () 号		
宅地建物 取引士	氏名 田中 吉嗣 Ⓢ	登録番号	京都府知事 第025524号
	業務に従事する事務所名	みすみ不動産販売株式会社	
	事務所所在地	京都市右京区太秦一ノ井町33番地117	
	TEL	TEL 075-872-2787	

第5号の2様式(第7条関係)

政務活動費領収書貼付用紙

議員氏名(会派名)	北原 慎治		整理番号	25,75~84	
費 目	調査研究費・研修費・広報広報費・会議費等活動費・会議費・資料作成費・資料購入費・(車名)・事務所・人件費				
支払内容	駐車場賃料				
支払金額	¥312,235	按分率	90%	計上額	¥281,006
按分率の考え方	事務所状況等説明書に記載の通り				
備 考					
(領収書は、重ならないように貼付してください。)					
25	01.04.27	01.04.27	1,327		
75	02.02.28	02.02.28	757		
76	02.09.28	振込支払	¥28,000		
	02.09.28	振込手数料	¥385	取扱店	
77	02.09.28	振込支払	¥28,000		
	02.09.28	振込手数料	¥385	取扱店	
78	02.09.29	振込支払	¥28,000		
	02.09.29	振込手数料	¥385	取扱店	
79	02.10.30	振込支払	¥28,000		
	02.10.30	振込手数料	¥385	取扱店	
80	02.11.30	振込支払	¥28,000		
	02.11.30	振込手数料	¥385	取扱店	
81	02.12.28	振込支払	¥28,000		
	02.12.28	振込手数料	¥385	取扱店	
82	03.01.29	振込支払	¥28,000		
	03.01.29	振込手数料	¥385	取扱店	
83	03.02.28	振込支払	¥28,000		
	03.02.28	振込手数料	¥385	取扱店	
84	03.03.30	振込支払	¥28,000		
	03.03.30	振込手数料	¥385	取扱店	

第5号の2様式(第7条関係)

政務活動費領収書貼付用紙

職員氏名(会派名)	北原 慎治	整理番号	27,85 95		
費 目	調査研究費・研修費・広報広報費・要請陳情等活動費・会議費・資料作成費・資料購入費・ 事務所費 ・事務費・人件費				
支払内容	電気料金				
支払金額	¥48365	按分率	90%	計上額	¥43524
按分率の考え方	事務所使用状況等説明書に記載の通り				
備 考					

(領収書は、重ならないように貼付してください。)

87	02 06 17	関西電力	11,000
85	02 06 17	関西電力	11,000
86	02 06 17	関西電力	11,000
87	02 06 17	関西電力	11,000
88	02 06 20	関西電力	11,000
89	02 06 17	関西電力	11,000
90	02 06 20	関西電力	11,000
91	02 06 19	関西電力	11,000
92	02 06 17	関西電力	11,000
93	02 06 17	関西電力	11,000
94	02 06 17	関西電力	11,000
95	02 06 17	関西電力	11,000



第5号の2様式(第7条関係)

政務活動費領収書貼付用紙

議員氏名(会派名)	北原 慎治	整理番号	28,96 100		
費 目	調査研究費・研修費・広報広報費・要請陳情等活動費・会議費・資料作成費・資料購入費・ 事務所 事務費・人件費				
支払内容	水道料金				
支払金額	¥20196	按分率	90%	計上額	¥18174
按分率の考え方	事務所使用状況等説明書に記載の通り				
備 考					

(領収書は、重ならないように貼付してください。)

28	02.04.17	水道料	*3,366	
96	02.06.17	水道料	*3,366	
97	02.08.17	水道料	*3,366	
98	02.10.19	水道料	*3,366	
99	02.12.17	水道料	*3,366	
100	03.02.17	水道料	*3,366	



支払先 = 京都市上下水道局

第5号の2様式(第7条関係)

政務活動費領収書貼付用紙

議員氏名(会派名)	北原 慎治	整理番号	45,111~115		
費目	調査研究費・研修費・広報広報費・要請陳情等活動費・会議費・資料作成費・資料購入・事務所費・事務費・人件費				
支払内容	NHK料金				
支払金額	¥15510	按分率	90%	計上額	¥13959
按分率の考え方	事務所使用状況等説明書に記載の通り				
備考					

(f)

北原しんじ事務所 領 2620 令和 2年 4月 令和 2年 5月 NHK ぶんれいセンター 0570-077-077 20.5.9 45	北原しんじ事務所 領 2620 令和 2年 6月 令和 2年 7月 NHK ぶんれいセンター 0570-077-077 2.7.-1 411	北原しんじ事務所 領 2620 令和 2年 8月 令和 2年 9月 NHK ぶんれいセンター 0570-077-077 2.8.25 112	北原しんじ事務所 領 2550 令和 2年10月 令和 2年11月 NHK ぶんれいセンター 0570-077-077 20.10.30 113	北原しんじ事務所 領 2550 令和 2年12月 令和 3年 1月 NHK ぶんれいセンター 0570-077-077 114
--	---	---	---	---

NHK
 2550
 令和 3年 2月~令和 3年 3月
 (住所等変更後) 個人番号カードのため住所の表示を控えしております。
 北原しんじ事務所 領
 0570-077-077
 03-02-26
 京都三栄口 郵便局
 (44272)
 N94210008
 115

事 務 費

第5号の2様式(第7条関係)

政務活動費領収書貼付用紙

議員氏名(会派名)	北原 慎治	整理番号	43,101~108		
費目	調査研究費・研修費・広報広報費・要請陳情等活動費・会議費・資料作成費・資料購入費・事務所・事務費・人件費				
支払内容	電話料金4~12月分				
支払金額	¥83825	按分率	90%	計上額	¥75439
按分率の考え方	事務所使用状況等説明書に記載の通り				
備考					

<p>電話料金等払込受領証 西日本ご利用分</p> <p>ご請求先氏名 北原 慎治 様</p> <p>104</p> <p>お振替番号 [REDACTED]</p> <p>2020年 8月ご請求分</p> <p>金額(円) ¥8,208-</p> <p>受取人 NTTファイナンス株式会社</p> <p>お問合せ先(無料) 0800-3335550</p> <p>2.7.28</p> <p>収入印紙 [REDACTED]</p> <p>西日本信託銀行 (金融機関・CVS用)→お振替</p>	<p>電話料金等払込受領証 西日本ご利用分</p> <p>ご請求先氏名 北原 慎治 様</p> <p>103</p> <p>お振替番号 [REDACTED]</p> <p>2020年 7月ご請求分</p> <p>金額(円) ¥9,369-</p> <p>受取人 NTTファイナンス株式会社</p> <p>お問合せ先(無料) 0800-3335550</p> <p>2.7.28</p> <p>収入印紙 [REDACTED]</p> <p>西日本信託銀行 (金融機関・CVS用)→お振替</p>	<p>電話料金等払込受領証 西日本ご利用分</p> <p>ご請求先氏名 北原 慎治 様</p> <p>102</p> <p>お振替番号 [REDACTED]</p> <p>2020年 6月ご請求分</p> <p>金額(円) ¥9,184-</p> <p>受取人 NTTファイナンス株式会社</p> <p>お問合せ先(無料) 0800-3335550</p> <p>2.7.-1</p> <p>収入印紙 [REDACTED]</p> <p>西日本信託銀行 (金融機関・CVS用)→お振替</p>	<p>電話料金等払込受領証 西日本ご利用分</p> <p>ご請求先氏名 北原 慎治 様</p> <p>101</p> <p>お振替番号 [REDACTED]</p> <p>2020年 5月ご請求分</p> <p>金額(円) ¥9,130-</p> <p>受取人 NTTファイナンス株式会社</p> <p>お問合せ先(無料) 0800-3335550</p> <p>20.5.29</p> <p>収入印紙 [REDACTED]</p> <p>西日本信託銀行 (金融機関・CVS用)→お振替</p>	<p>電話料金等払込受領証 西日本ご利用分</p> <p>ご請求先氏名 北原 慎治 様</p> <p>43</p> <p>お振替番号 [REDACTED]</p> <p>2020年 4月ご請求分</p> <p>金額(円) ¥10,185-</p> <p>受取人 NTTファイナンス株式会社</p> <p>お問合せ先(無料) 0800-3335550</p> <p>20.5.29</p> <p>収入印紙 [REDACTED]</p> <p>西日本信託銀行 (金融機関・CVS用)→お振替</p>
<p>00170-4-903062</p> <p>108</p> <p>NTTファイナンス株式会社</p> <p>9,257円</p> <p>2020年 12月ご請求分</p> <p>金額(円) [REDACTED]</p> <p>受取人 NTTファイナンス株式会社</p> <p>お問合せ先(無料) 0800-3335550</p> <p>2.12.25</p> <p>収入印紙 [REDACTED]</p> <p>西日本信託銀行 (金融機関・CVS用)→お振替</p>	<p>電話料金等払込受領証 西日本ご利用分</p> <p>ご請求先氏名 北原 慎治 様</p> <p>107</p> <p>お振替番号 [REDACTED]</p> <p>2020年 11月ご請求分</p> <p>金額(円) ¥9,282-</p> <p>受取人 NTTファイナンス株式会社</p> <p>お問合せ先(無料) 0800-3335550</p> <p>2.11.30</p> <p>収入印紙 [REDACTED]</p> <p>西日本信託銀行 (金融機関・CVS用)→お振替</p>	<p>電話料金等払込受領証 西日本ご利用分</p> <p>ご請求先氏名 北原 慎治 様</p> <p>106</p> <p>お振替番号 [REDACTED]</p> <p>2020年 10月ご請求分</p> <p>金額(円) ¥9,210-</p> <p>受取人 NTTファイナンス株式会社</p> <p>お問合せ先(無料) 0800-3335550</p> <p>20.10.3</p> <p>収入印紙 [REDACTED]</p> <p>西日本信託銀行 (金融機関・CVS用)→お振替</p>	<p>電話料金等払込受領証 西日本ご利用分</p> <p>ご請求先氏名 北原 慎治 様</p> <p>105</p> <p>お振替番号 [REDACTED]</p> <p>2020年 9月ご請求分</p> <p>金額(円) ¥9,222-</p> <p>受取人 NTTファイナンス株式会社</p> <p>お問合せ先(無料) 0800-3335550</p> <p>2.5.23</p> <p>収入印紙 [REDACTED]</p> <p>西日本信託銀行 (金融機関・CVS用)→お振替</p>	

請求書 (西日本ご利用分)

615-0003
京都市右京区西院西今田町18-6

郵便区内特別



NTTファイナンス株式会社
〒108-0075 東京都港区港南1-2-

北原 慎治 様



020042101047219239

18108

発行年月日 2020年 4月17日発行
発行会社 NTTファイナンス株式会社
料金センター
お問合せ先 0800-3335550 (無
【冠付先】
〒536 大阪市城東区律之宮1-6
-0025 -111 NLC株の宮ビル7F
社用コード M20021111006 18108 17994 00
01 000000 1 0 2004030

日頃、NTTファイナンスをご利用いただきまして誠にありがとうございます。
下記の料金を請求させていただきますので、内容を十分ご確認のうえ、お支払い期限までに裏面記載の場所でお支払いをお願いします。(1 / 3

お客様ご請求番号 (BILLING NUMBER) お客様番号 (CUSTOMER NUMBER)	請求年月 (MONTH OF ISSUE)	ご請求金額 (TOTAL AMOUNT)	お支払期限 (DUE DATE)
	2020年 4月ご請求分	10,135円	2020年 4月30日 (

お 知 ら せ

【NTTファイナンスからのお知らせ】

*** NTTグループ各社ご請求金額 ***

NTT西日本分ご請求額 8,815円

NTTファイナンス分ご請求額 1,320円

(合計) 10,135円 詳細については、「ご請求内訳」をご覧ください。

*** NTTファイナンスからのお知らせ ***

奇数月のご請求額が5,000円未満の場合は、翌月の偶数月に2ヶ月まとめてご請求しております。

各月の料金は「ご請求内訳」をご覧ください。

※複数回線まとめてのご請求や、料金回収代行サービスをご利用の場合等は、毎月ご請求しております。

*** NTT西日本からのお知らせ***

フレッツ光の割引サービス(光もともと割、Web光もともと割、どーんと割、どーんと学割、光はじめ割)は割引契約期間満了時に契約が自動延伸されます。自動延伸をご希望されない場合はNTT西日本へご連絡が必要です。

割引適用期間中(自動延伸後を含む)に本割引サービスを解約された場合、解約金が発生する場合があります。

なお、割引適用期間の満了月とその翌月に解約した場合には解約金は発生いたしません。

詳しくはNTT西日本フレッツ公式サイト[<http://flets-w.com/wari/>]でご確認ください。

お客様ご請求番号 BILLING NUMBER		請求年月 MONTH OF ISSUE	2020年 4月ご請求分
----------------------------	--	------------------------	--------------

ご請求内訳 (お客様番号)

内訳項目 CHARGE BREAKDOWN BY CATEGORY (YEN)	金額(円)	内訳金額(円) AMOUNT (YEN)	請求内訳等詳細 DETAILS OF CHARGE BREAKDOWN	【本内訳は、各サービス提供事業者が 発行したものです。】	税区 TA
NTT西日本ご利用分	8,749	5,400	フレッツ 光ネクスト F 単利用料	3月 1日～ 3月31日	合
		1,020	ひかり電話 A (エース) 定額料 1	3月 1日～ 3月31日	合
		480	ひかり電話 A (エース) 定額料 2	3月 1日～ 3月31日	合
		192	ひかり電話 (通話料)	3月 1日～ 3月31日	合
		-192	ひかり電話 A (エース) 定額料分通話	3月 1日～ 3月31日	合
		872	ひかり電話 (携帯電話等への通話料)	3月 1日～ 3月31日	合
		30	ひかり電話 (PHS への通話料)	3月 1日～ 3月31日	合
		2	ユニバーサルサービス料	3月 1日～ 3月31日	合
		100	発行手数料	3月 1日～ 3月31日	合
		50	収納手数料	3月 1日～ 3月31日	合
		795	消費税等相当額 (合計)	3月 1日～ 3月31日	合
NTTコミュニケーションご利用分	66	60	ナビダイヤル/テレドーム等への通話料	3月 1日～ 3月31日	合
		6	消費税等相当額 (合計)	3月 1日～ 3月31日	合

<p>***NTT西日本からのお知らせ***</p> <p>※電話のご注文・お問合せは「116」へ (無料) / 携帯電話からは0800-2000116へ (無料)</p> <p>※電話の故障は「113」へ (無料) / 携帯電話からは0120-444113へ (無料)</p> <p>※フレッツ・ひかり電話: 0120-116116へ (無料) / 故障: 0120-248995へ (無料)</p> <p>※弊社分請求額のうち、料金回収代行分は、NTTファイナンスへ請求事務を委託しています。</p>	<p>***ユニバーサルサービス料について***</p> <p>ユニバーサルサービス料は、あまねく日本全国においてユニバーサルサービス (NTT東西の加入電話等) の提供を確保する/にご負担いただく料金です。なお、社団法人電気通信事業者から1番号あたりの費用 (番号単価) が公表されています。</p>
--	---

M20021111006 18108 17994

請求書 (西日本ご利用分)

615-0003
京都市右京区西院西今田町18-6

郵便区内特別



NTTファイナンス株式会社
〒108-0076 東京都港区港南1-2-

北原 慎治 様



020052101039381105

18560

発行年月日 2020年 5月18日発行
発行会社 NTTファイナンス株式会社
料金センター
お問合せ先 0800-3335550 (無
【送付先】
〒538 大阪市城東区海之宮1-6
-0025 -111 N1C埠の宮ビル7F
社用コード M20021111004 18560 18358 00
81 000000 1 0 2005030

日頃、NTTファイナンスをご利用いただきまして誠にありがとうございます。
下記の料金を請求させていただきますので、内容を十分ご確認のうえ、お支払い期限までに裏面記載の場所でお支払いをお願いします。(1 / 3

お客様ご請求番号 (BILLING NUMBER) お客様番号 CUSTOMER NUMBER	請求年月 (MONTH OF ISSUE)	ご請求金額 (TOTAL AMOUNT)	お支払期限 (DUE DATE)
	2020年 5月ご請求分	9,130円	2020年 6月 1日(

お 知 ら せ

【NTTファイナンスからのお知らせ】-----

*** NTTグループ各社ご請求金額 ***

NTT西日本分ご請求額	7,810円
NTTファイナンス分ご請求額	1,320円
(合計)	9,130円

詳細については、「ご請求内訳」をご覧ください。

*** NTTファイナンスからのお知らせ ***

奇数月のご請求額が5,000円未満の場合は、翌月分の偶数月に2ヶ月まとめてご請求しております。
各月の料金は「ご請求内訳」をご覧ください。
※複数回線まとめてのご請求や、料金回収代行サービスをご利用の場合等は、毎月ご請求しております。

*** NTT西日本からのお知らせ***

フレッツ光の割引サービス(光もっともっと割、Web光もっともっと割、どーんと割、どーんと学割、光はじめ割)は割引契約期間満了時に契約が自動延伸されます。自動延伸をご希望されない場合はNTT西日本へご連絡が必要です。
割引適用期間中(自動延伸後を含む)に本割引サービスを解約された場合、解約金が発生する場合があります。
なお、割引適用期間の満了月とその翌月に解約した場合には解約金は発生いたしません。
詳しくはNTT西日本フレッツ公式サイト [http://flets-w.com/wari/] でご確認ください。

お客様ご請求番号 BILLING NUMBER		請求年月 MONTH OF ISSUE	2020年 5月ご請求分
----------------------------	--	------------------------	--------------

ご請求内訳 (お客様番号)

内訳項目 CHARGE DESCRIPTION IN CATEGORY	金額(円) AMOUNT (YEN)	内訳金額(円) AMOUNT (YEN)	請求内訳等詳細 DETAILS OF CHARGE BREAKDOWN	税 T
◇NTT西日本ご利用分	7,810	5,400	フレッツ 光ネクスト F 権利利用料	4月 1日～ 4月30日 合
		1,020	ひかり電話A (エース) 定額料1	4月 1日～ 4月30日 電話番号 は075-825-5655 合
		480	ひかり電話A (エース) 定額料2	4月 1日～ 4月30日 ひかり電 話A使用料は本料金と定額料1の合計で 合
		80	ひかり電話 (通話料)	4月 1日～ 4月30日 翌月への 繰越額は480円です。 合
		-80	ひかり電話A (エース) 定額料分通話	4月 1日～ 4月30日 ひかり電 話A定額料に含まれ、通話料から減算し 合
		48	ひかり電話 (携帯電話等への通話料)	4月 1日～ 4月30日 合
		2	ユニバーサルサービス料	4月 1日～ 4月30日 1番号分 合
		100	発行手数料	のご請求となります。 本請求書等の発行にかかわる各種費用に 合
		50	収納手数料	なります。 本請求をコンビニエンスストア・各種金 合
		710	消費税等相当額 (合計)	融機関でお支払いいただく場合の手数料 合
◇NTT西日本分 (小計)	7,810	7,810	(小計)	です。 合算表示の料金合計×10% 合
◇NTTファイナンスご利用分	1,320	1,320	OCN光 with フレッツ利用料等 NTTコミュニケーションズご利用分。	* 契約番号: 非

NTT西日本からのお知らせ
 ※電話のご注文・お問合せは「116」へ (無料) / 携帯電話からは0800-2000116へ (無料)
 ※電話の故障は「113」へ (無料) / 携帯電話からは0120-444113へ (無料)
 ※フレッツ・ひかり電話: 0120-116116へ (無料) / 故障: 0120-248995へ (無料)
 ※弊社分請求額のうち、料金回収代行分は、NTTファイナンスへ請求事務を委託しています。

ユニバーサルサービス料について
 ユニバーサルサービス料は、あまねく日本全国においてユニバーサルサービス (NTT東西の加入電話等) の提供を確保する
 にご負担いただく料金です。なお、社団法人電気通信事業者
 から1番号当たりの費用 (番号単価) が公表されています。

M20021111004 18560 18351

お客様ご請求番号
BILLING NUMBER



請求年月
MONTH OF ISSUE

2020年 5月ご請求分

ご請求内訳 (お客様番号)



内訳項目 金額(円) CHARGE BREAKDOWN BY CATEGORY (YEN)	内訳金額(円) AMOUNT (YEN)	請求内訳等詳細 DETAILS OF CHARGE BREAKDOWN
--	-------------------------	--

[本内訳は、各リービース提供事業者が
発行したものです。]

◇合計 9,130

9,130

合計

<NTTファイナンスからのお知らせ>
 ○上記*印はサービス提供側に代わって、ご請求させていただきます。

請求書 (西日本ご利用分)

615-0003
京都市右京区西院西今田町18-6

郵便区内特別



NTTファイナンス株式会社
〒108-0075 東京都港区港南1-2-

北原 慎治 様



020062101043547845

15397

発行年月日 2020年 6月17日発行
発行会社 NTTファイナンス株式会社
料金センター
お問合せ先 0800-3335550 (併
【受付先】
〒536 大阪市城東区森之宮1-6
-0025 -111 N1C森の宮ビル7F
社用コード M20021111006 15397 15293 01
01 100000 1 0 2006030

日頃、NTTファイナンスをご利用いただきまして誠にありがとうございます。
下記の料金を請求させていただきますので、内容を十分ご確認のうえ、お支払い期限までに裏面記載の場所でお支払いをお願いします。 (1 / 3

お客様ご請求番号 (BILLING NUMBER) お客様番号 (CUSTOMER NUMBER)	請求年月 (MONTH OF ISSUE)	ご請求金額 (TOTAL AMOUNT)	お支払期限 (DUE DATE)
	2020年 6月ご請求分	9,194円	2020年 6月30日 (

お 知 ら せ

【NTTファイナンスからのお知らせ】

*** NTTグループ各社ご請求金額 ***

NTT西日本分ご請求額 7,777円

NTTファイナンス分ご請求額 1,417円

(合計) 9,194円 詳細については、「ご請求内訳」をご覧ください。

*** NTTファイナンスからのお知らせ ***

奇数月のご請求額が5,000円未満の場合は、翌月分の偶数月に2ヶ月まとめてご請求しております。

各月の料金は「ご請求内訳」をご覧ください。

※複数回線まとめてのご請求や、料金回収代行サービスをご利用の場合等は、毎月ご請求しております。

*** NTT西日本からのお知らせ***

フレッツ光の割引サービス (光ももっともっと割、Web光ももっともっと割、どーんと割、どーんと学割、光はじめ割) は割引契約期間満了時に契約が自動延伸されます。自動延伸をご希望されない場合はNTT西日本へご連絡が必要です。

割引適用期間中 (自動延伸後を含む) に本割引サービスを解約された場合、解約金が発生する場合があります。

なお、割引適用期間の満了月とその翌月に解約した場合には解約金は発生いたしません。

詳しくはNTT西日本フレッツ公式サイト [http://flets-w.com/wari/] でご確認ください。

お客様ご請求番号 BILLING NUMBER XXXXXXXXXXXXXXXXXXXX 請求年月 MONTH OF ISSUE 2020年 6月ご請求分

ご請求内訳 (お客様番号 XXXXXXXXXXXX)

内訳項目 <small>CHARGE BREAKDOWN BY CATEGORY (YEN)</small>	金額 (円) <small>AMOUNT (YEN)</small>	請求内訳等詳細 <small>DETAILS OF CHARGE BREAKDOWN</small>	税区 <small>TAJ</small>
<small>◆NTT西日本サービス料</small>			
7,777	5,400	フレッツ 光ネクスト F 準利用料 5月 1日～ 5月31日 合 算	
	1,020	ひかり電話A (エース) 定額料1 5月 1日～ 5月31日 合 算 電話番号は075-325-5655	
	480	ひかり電話A (エース) 定額料2 5月 1日～ 5月31日 合 算 ひかり電話A使用料は本料金と定額料1の合計です。	
	32	ひかり電話 (通話料) 6月 1日～ 5月31日 合 算 翌月への繰越額は480円です。	
	-32	ひかり電話A (エース) 定額料分通話 5月 1日～ 5月31日 合 算 ひかり電話A定額料に含まれ、通話料から減算します。	
	18	ひかり電話 (携帯電話等への通話料) 5月 1日～ 5月31日 合 算	
	2	ユニバーサルサービス料 5月 1日～ 5月31日 合 算 1番号分	
	100	発行手数料 本請求書等の発行にかかわる各種費用に合 算 なります。	
	50	取納手数料 本請求をコンビニエンスストア・各種金融機関でお支払いいただく場合の手数料合 算 です。	
	707	消費税等相当額 (合計) 合算表示の料金合計×10%	
◆NTT西日本分 (小計)	7,777	(小計)	
◆NTTファイナンスご利用料	1,417	OCN光withフレッツ利用料等 NTTコミュニケーションズご利用料) * 契約番号 XXXXXXXXXXXX 非対象	

NTT西日本からのお知らせ
 ※電話のご注文・お問合せは「116」へ (無料) / 携帯電話からは0800-2000116へ (無料)
 ※電話の故障は「113」へ (無料) / 携帯電話からは0120-444113へ (無料)
 ※フレッツ・ひかり電話: 0120-116116へ (無料) / 故障: 0120-248995へ (無料)
 ※弊社分離求額のうち、料金回収代行分は、NTTファイナンスへ請求事項を委託しています。

ユニバーサルサービス料について
 ユニバーサルサービス料は、あまねく日本全国においてユニバーサルサービス (NTT東海の加入電話等) の提供を確保するためにご負担いただく料金です。なお、社団法人電気通信事業者協から1番号あたりの取用 (番号単位) が公表されています。

M20021111006 15397 15293

お客様ご請求番号
BILLING NUMBER



請求年月
MONTH OF ISSUE

2020年 6月ご請求分

ご請求内訳 (日本円表示)



* 0 0 0 1 0 0 0 9 1 8 9 7 0 0 4 *

内訳項目 金額(円) CHARGE BREAKDOWN BY CATEGORY(YEN)	内訳金額(円) AMOUNT(YEN)	請求内訳等詳細 DETAILS OF CHARGE BREAKDOWN	[本内訳は、各サービス提供事業者が 発行したものです。]
	97	延滞利息	4月請求分の延滞利息です。
◇合計	9,194	合計	
		<p><NTTファイナンスからのお知らせ> ○上記*印はサービス提供費に代わって、ご請求させていただきます。</p>	

請求書 (西日本ご利用分)

615-0003
京都市右京区西院西今田町18-6

郵便区内特別



NTTファイナンス株式会社
〒108-0075 東京都港区南1-2-

北原 慎治 様



020072101042449129



17188

Webでのお問い合わせ先



<http://contact.bill.ntt-finance.co.jp/tw/?page=1>

発行年月日 2020年 7月17日発行
発行会社 NTTファイナンス株式会社
料金センター
お問合せ先 0800-3335550 (無)
【運付先】
〒536 大阪市城東区藤之宮1-6
-0025 -111 NLC森の宮ビル7F
社用コード M2002111004 17188 17000 00
81 000000 1 0 2007030

日頃、NTTファイナンスをご利用いただきまして誠にありがとうございます。
下記の料金を請求させていただきますので、内容を十分ご確認のうえ、お支払い期限までに裏面記載の場所でお支払いをお願いします。 (1 / 3)

お客様請求番号 (BILLING NUMBER) お客様番号 (CUSTOMER NUMBER)	請求年月 (MONTH OF ISSUE)	ご請求金額 (TOTAL AMOUNT)	お支払期限 (DUE DATE)
	2020年 7月ご請求分	9,363円	2020年 7月31日 (:

お 知 ら せ

【NTTファイナンスからのお知らせ】 -----

*** NTTグループ各社ご請求金額 ***

NTT西日本分ご請求額 8,043円

NTTファイナンス分ご請求額 1,320円

(合計) 9,363円 詳細については、「ご請求内訳」をご覧ください。

*** NTTファイナンスからのお知らせ ***

奇数月のご請求額が5,000円未満の場合は、翌月分の偶数月に2ヶ月まとめてご請求しております。

各月の料金は「ご請求内訳」をご覧ください。

※複数回線まとめてのご請求や、料金回収代行サービスをご利用の場合等は、毎月ご請求しております。

*** NTT西日本からのお知らせ ***

フレッツ光の割引サービス (光ももっともっと割、Web光ももっともっと割、どーんと割、どーんと学割、光はじめ割) は割引契約期間満了時に契約が自動延伸されます。自動延伸をご希望されない場合はNTT西日本へご連絡が必要です。

割引適用期間中 (自動延伸後を含む) に本割引サービスを解約された場合、解約金が発生する場合があります。

なお、割引適用期間の満了月とその翌月に解約した場合には解約金は発生いたしません。

詳しくはNTT西日本フレッツ公式サイト [<http://flets-w.com/war/>] でご確認ください。

お客様ご請求番号
BILLING NUMBER

請求年月
MONTH OF ISSUE

2020年 7月ご請求分

ご請求内訳 (お客様番号)

内訳項目 CHARGE BREAKDOWN BY CATEGORY (YEN)	金額(円)	内訳金額(円) AMOUNT (YEN)	請求内訳等詳細 DETAILS OF CHARGE BREAKDOWN	税金 Y
	8,043	5,400	フレッツ 光ネクスト F 単利用料	合
		1,020	ひかり電話A (エース) 定額料1	合
		480	ひかり電話A (エース) 定額料2	合
		24	ひかり電話 (通話料)	合
		-24	ひかり電話A (エース) 定額料分通話	合
		260	ひかり電話 (携帯電話等への通話料)	合
		2	ユニバーサルサービス料	合
		100	発行手数料	合
		50	収納手数料	合
		731	消費税等相当額 (合計)	合
◇NTT西日本分 (小計)	8,043	8,043	(小計)	合
◇NTTファイナンスご利用分	1,320	1,320	OCN光 with フレッツ利用料等 NTTコミュニケーションズご利用分。	非対

【本内訳は、各サービス提供事業者が発行したものです。】

6月 1日～ 6月30日
6月 1日～ 6月30日 電話番号
は075-325-5655
6月 1日～ 6月30日 ひかり電
話A使用料は本料金と定額料1の合計で
す。
6月 1日～ 6月30日 翌月への
繰越額は180円です。
6月 1日～ 6月30日 ひかり電
話A定額料に含まれ、通話料から減算し
ます。
6月 1日～ 6月30日
6月 1日～ 6月30日 1番号分
のご請求となります。
本請求書等の発行にかかわる各種費用に
なります。
本請求をコンビニエンスストア・各種金
融機関でお支払いいただく場合の手数料
です。
合算表状の料金合計×10%

* 契約番号

NTT西日本からのお知らせ

※電話のご注文・お問合せは「116」へ(無料) / 携帯電話からは0800-2000116へ(無料)
※電話の故障は「113」へ(無料) / 携帯電話からは0120-444113へ(無料)
※フレッツ・ひかり電話: 0120-116116へ(無料) / 故障: 0120-248995へ(無料)
※弊社分請求額のうち、料金回収代行分は、NTTファイナンスへ請求事務を委託しています。

ユニバーサルサービス料について

ユニバーサルサービス料は、あまねく日本全国においてユニ
サルサービス (NTT東西の加入電話等) の提供を確保する
にご負担いただく料金です。なお、社団法人電気通信事業者
から1番号あたりの費用 (番号単価) が公表されています。

M20021111004 17188 17000

お客様ご請求番号
BILLING NUMBER

請求年月
MONTH OF ISSUE

2020年 7月ご請求分

ご請求内訳 (請求額) [請求額] 円

*0001006818001

内訳項目 金額(円) CHARGE BREAKDOWN BY CATEGORY	内訳金額(円) AMOUNT (YEN)	請求内訳等詳細 (TAXES OF CHARGE BREAKDOWN) <small>[印はNTTファイナンスからの請求です]</small>
◇合計 9,363	9,363	合計 <NTTファイナンスからのお知らせ> ○上記*印はサービス提供者に代わって、ご請求させていただきます。

請求書 (西日本ご利用分)

615-0003
京都市右京区西院西今田町18-6

郵便区内特別



NTTファイナンス株式会社
〒108-0075 東京都港区港南1-2-7

北原 慎治 様



020082101046227061



11600

Webでのお問い合わせ先



<http://contact.bill.ntt-finance.co.jp/w/7page-1>

発行年月日 2020年 8月17日発行
発行会社 NTTファイナンス株式会社
料金センター
お問合せ先 0800-3335550 (無)
【速付先】
〒536 大阪市城東区森之宮1-6
--0025 -111 NLC森の宮ビル7F
社用コード M20021111006 11600 11541 00
01 000000 1 0 2008030

日頃、NTTファイナンスをご利用いただきまして誠にありがとうございます。
下記の料金を請求させていただきますので、内容を十分ご確認のうえ、お支払い期限までに裏面記載の場所でお支払いをお願いします。 (1 / 3

お客様ご請求番号 (BILLING NUMBER) お客様番号 (CUSTOMER NUMBER)	請求年月 (MONTH OF ISSUE)	ご請求金額 (TOTAL AMOUNT)	お支払期限 (DUE DATE)
	2020年 8月ご請求分	9,209円	2020年 8月31日 ()

お 知 ら せ

【NTTファイナンスからのお知らせ】

*** NTTグループ各社ご請求金額 ***

NTT西日本分ご請求額 7,889円
NTTファイナンス分ご請求額 1,320円
(合計) 9,209円 詳細については、「ご請求内訳」をご覧ください。

*** NTTファイナンスからのお知らせ ***

奇数月のご請求額が5,000円未満の場合は、翌月分の偶数月に2ヶ月まとめてご請求しております。
各月の料金は「ご請求内訳」をご覧ください。
※複数回線まとめてのご請求や、料金回収代行サービスをご利用の場合等は、毎月ご請求しております。

*** NTT西日本からのお知らせ ***

フレッツ光の割引サービス(光もつともっと割、Web光もつともっと割、どーんと割、どーんと半割、光はじめ割)は割引契約期間満了時に契約が自動延伸されます。自動延伸をご希望されない場合はNTT西日本へご連絡が必要です。
割引適用期間中(自動延伸後を含む)に本割引サービスを解約された場合、解約金が発生する場合があります。
なお、割引適用期間の満了月とその翌月に解約した場合には解約金は発生いたしません。
詳しくはNTT西日本フレッツ公式サイト [<http://flets-w.com/wari/>] でご確認ください。

お客様ご請求番号 BILLING NUMBER	[REDACTED]	請求年月 MONTH OF ISSUE	2020年 8月ご請求分
----------------------------	------------	------------------------	--------------

ご請求内訳 (お客様番号 [REDACTED])

内訳項目 CHARGE BREAKDOWN BY CATEGORY (円)	内訳金額 (円) AMOUNT (YEN)	請求内訳等詳細 DETAILS OF CHARGE BREAKDOWN	税区 TA
◆NTT西日本ご利用分 7,889	5,400	フレッツ 光ネクスト F 専利用料	合
	1,020	ひかり電話A (エース) 定額料1	合
	480	ひかり電話A (エース) 定額料2	合
	56	ひかり電話 (通話料)	合
	-56	ひかり電話A (エース) 定額料分通話	合
	120	ひかり電話 (携帯電話等への通話料)	合
	2	ユニバーサルサービス料	合
	100	発行手数料	合
	50	収納手数料	合
	717	消費税等相当額 (合計)	
◆NTT西日本分 (小計) 7,889	7,889	(小計)	
◆NTTファイナンスご利用分 1,320	1,320	OCN光withフレッツ利用料等 NTTコミュニケーションズご利用分。	非対

(本内訳は、各サービス提供事業者が発行したものです。)

7月 1日～ 7月31日 合

7月 1日～ 7月31日 電話番号
は075-325-6855 合

7月 1日～ 7月31日 ひかり電
話A使用料は本料金と定額料1の合計で
す。 合

7月 1日～ 7月31日 通話料から減算し
ます。 合

7月 1日～ 7月31日 1ヶ月への
繰越額は480円です。 合

7月 1日～ 7月31日 ひかり電
話A定額料に含まれ、通話料から減算し
ます。 合

7月 1日～ 7月31日 合

7月 1日～ 7月31日 1番号分 合

のご請求となります。

本請求書等の発行にかかわる各種費用に
なりません。 合

本請求をコンビニエンスストア・各種金
融機関でお支払いいただく場合の手数料
です。 合

合算表示の料金合計×10%

* 契約番号 [REDACTED]

NTT西日本からのお知らせ

※電話のご注文・お問合せは「116」へ (無料) / 携帯電話からは0800-2000116へ (無料)

※電話の故障は「113」へ (無料) / 携帯電話からは0120-444113へ (無料)

※フレッツ・ひかり電話: 0120-116116へ (無料) / 故障: 0120-248995へ (無料)

※弊社分請求額のうち、料金回収代行分は、NTTファイナンスへ請求事務を委託しています。

ユニバーサルサービス料について

ユニバーサルサービス料は、あまねく日本全国においてユニバーサルサービス (NTT東西の加入電話等) の提供を確保するために負担いただく料金です。なお、社団法人電気通信事業者連合会から1番号あたりの費用 (番号単位) が公表されています。

M20021111006 11600 11541

お客様請求番号
BILLING NUMBER



請求年月
MONTH OF ISSUE

2020年 8月ご請求分

請求内訳

(お客様番号 [Redacted])

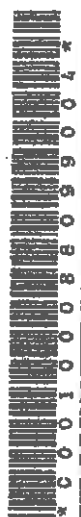

内訳項目 CHARGE BREAKDOWN BY CATEGORY (YEN)	金額 (円) AMOUNT (YEN)	請求内訳考詳細 DETAILS OF CHARGE BREAKDOWN	税
--	------------------------	--	---

◇合計 9,209

9,209

合計

〔本内訳は、各サービス提供事業者が発行したものです。〕

<NTTファイナンスからのお知らせ>
 ○上記*印はサービス提供者に代わって、ご請求させていただきます。

請求書 (西日本ご利用分)

615-0003
京都市右京区西院西今田町18-6

郵便区内特別



NTTファイナンス株式会社
〒108-0075 東京都港区港南1-2-

北原 慎治 様



020092101042128180



07938

Webでのお問い合わせ先



<http://contact.bill.ntt-finance.co.jp/fw?page=1>

発行年月日 2020年 9月17日発行
発行会社 NTTファイナンス株式会社
料金センター
お問合せ先 0800-3335550 (無
【選付先】
〒538 大阪市城東区森之宮1-6
-0025 -111 NLG森の宮ビル7F
社用コード M20021111004 07938 07841 00
81 690900 1 0 2009030

日頃、NTTファイナンスをご利用いただきまして誠にありがとうございます。
下記の料金を請求させていただきますので、内容を十分ご確認のうえ、お支払い期限までに裏面に記載の場所でお支払いをお願いします。(1 / 3

お客様ご請求番号 (BILLING NUMBER) お客様番号 (CUSTOMER NUMBER)	請求年月 (MONTH OF ISSUE)	ご請求金額 (TOTAL AMOUNT)	お支払期限 (DUE DATE)
	2020年 9月ご請求分	9,222円	2020年 9月30日()

お 知 ら せ

【NTTファイナンスからのお知らせ】

*** NTTグループ各社ご請求金額 ***

NTT西日本分ご請求額 7,902円

NTTファイナンス分ご請求額 1,320円

(合計) 9,222円 詳細については、「ご請求内訳」をご覧ください。

*** NTTファイナンスからのお知らせ ***

奇数月のご請求額が5,000円未満の場合は、翌月分の偶数月に2ヶ月まとめてご請求しております。

各月の料金は「ご請求内訳」をご覧ください。

※複数回線まとめてのご請求や、料金回収代行サービスをご利用の場合等は、毎月ご請求しております。

*** NTT西日本からのお知らせ ***

フレッツ光の割引サービス(光もともとと割、Web光もともとと割、どーんと割、どーんと学割、光はじめ割)は割引契約期間満了時に契約が自動延伸されます。自動延伸をご希望されない場合はNTT西日本へご連絡が必要です。

割引適用期間中(自動延伸後を含む)に本割引サービスを解約された場合、解約金が発生する場合があります。

なお、割引適用期間の満了月とその翌月に解約した場合には解約金は発生いたしません。

詳しくはNTT西日本フレッツ公式サイト [<http://flets-w.com/wari/>] でご確認ください。

お客様ご請求番号 BILLING NUMBER	請求年月 MONTH OF ISSUE	2020年 9月ご請求分
----------------------------	------------------------	--------------

ご請求内訳 (お客様番号 [REDACTED])

内訳項目 CHARGE BREAKDOWN BY CATEGORY (YEN)	金額(円) AMOUNT (YEN)	請求内訳等詳細 DETAILS OF CHARGE BREAKDOWN	税
[REDACTED]	7,902		
	5,400	フレッツ 光ネクスト P 単利用料	合
	1,020	ひかり電話A (エース) 定額料1	合
	480	ひかり電話A (エース) 定額料2	合
	48	ひかり電話 (通話料)	合
	-48	ひかり電話A (エース) 定額料分通話	合
	132	ひかり電話 (携帯電話等への通話料)	合
	2	ユニバーサルサービス料	合
	100	発行手数料	合
	50	収納手数料	合
	718	消費税等相当額 (合計)	合
◇NTT西日本分 (小計)	7,902	(小計)	合
◇NTTファイナンスご利用分	1,320	OCN光withフレッツ利用料等 NTTコミュニケーションズご利用分。	非対

〔本内訳は、各サービス提供事業者が
発行したものです。〕

8月 1日～ 8月31日
8月 1日～ 8月31日 電話番号
は075-325-5655
8月 1日～ 8月31日 ひかり電
話A使用料は本料金と定額料1の合計で
す。
8月 1日～ 8月31日 翌月への
繰越額は480円です。
8月 1日～ 8月31日 ひかり電
話A定額料に含まれ、通話料から減算し
ます。
8月 1日～ 8月31日
8月 1日～ 8月31日 1番号分
のご請求となります。
本請求書等の発行にかかわる各種費用に
なります。
本請求をコンビニエンスストア・各種金
融機関でお支払いいただく場合の手数料
です。
合算表示の料金合計×10%

* 契約番号 [REDACTED] 非対

NTT西日本からのお知らせ
 ※電話のご注文・お問合せは「116」へ(無料) / 携帯電話からは0800-2000116へ(無料)
 ※電話の故障は「113」へ(無料) / 携帯電話からは0120-444113へ(無料)
 ※フレッツ・ひかり電話: 0120-116116へ(無料) / 故障: 0120-248995へ(無料)
 ※弊社分請求額のうち、料金回収代行分は、NTTファイナンスへ請求事務を委託しています。

ユニバーサルサービス料について
 ユニバーサルサービス料は、あまねく日本全国においてユニ
 サルサービス (NTT東西の加入電話等) の提供を確保する
 にご負担いただく料金です。なお、社団法人電気通信事業者
 から1番号あたりの費用 (番号単価) が公表されています。

M2002111004 07938 07641

お客様ご請求番号
BILLING NUMBER

[Redacted]

請求年月
MONTH OF ISSUE

2020年 9月ご請求分

請求内訳 (お客様番号 [Redacted])

3
0
0
3
8
5
9
8
0
0
0
1
0
0
0

内訳項目 CHARGE BREAKDOWN BY CATEGORY (YEN)	金額 (円)	内訳金額 (円) AMOUNT (YEN)	請求内訳等詳細 DETAILS OF CHARGE BREAKDOWN	税
--	--------	--------------------------	--	---

◇合計	9,222	9,222	合計 <NTTファイナンスからのお知らせ> ○上記*印はサービス提供者に代わって、ご請求させていただきます。	[本内訳は、各サービス提供事業者が先行したものです。]
-----	-------	-------	--	-----------------------------

請求書 (西日本ご利用分)

615-0003
京都市右京区西院西今田町18-6

郵便区内特別



NTTファイナンス株式会社
〒108-0075 東京都港区港南1-2-

北原 慎治 様



020102101045831695



07623

Webでのお問い合わせ先



<http://contact.bill.ntt-finance.co.jp/w/?page=1>

発行年月日 2020年10月17日発行
発行会社 NTTファイナンス株式会社
料金センター
お問い合わせ先 0800-3335550 (無
【添付先】
〒536 大阪市城東区蕨の宮1-6
-0025 -111 NLC森の宮ビル7F
社川コード M20021111006 07623 07589 00
01 000000 0 2010030

日頃、NTTファイナンスをご利用いただきまして誠にありがとうございます。
下記の料金を請求させていただきますので、内容を十分ご確認のうえ、お支払い期限までに裏面記載の場所でお支払いをお願いします。(1/ 3)

お客様請求番号 (BILLING NUMBER) お客様番号 (CUSTOMER NUMBER)	請求年月 (MONTH OF ISSUE)	ご請求金額 (TOTAL AMOUNT)	お支払期限 (DUE DATE)
	2020年10月ご請求分	9,210円	2020年11月2日(

お 知 せ

【NTTファイナンスからのお知らせ】

*** NTTグループ各社ご請求金額 ***

NTT西日本分ご請求額 7,890円
NTTファイナンス分ご請求額 1,320円
(合計) 9,210円 詳細については、「ご請求内訳」をご覧ください。

*** NTTファイナンスからのお知らせ ***

奇数月のご請求額が5,000円未満の場合は、翌月分の偶数月に2ヶ月まとめてご請求しております。
各月の料金は「ご請求内訳」をご覧ください。

※複数回線まとめてのご請求や、料金回収代行サービスをご利用の場合等は、毎月ご請求しております。

*** NTT西日本からのお知らせ ***

フレッツ光の割引サービス(光もともとと割、Web光もともとと割、どーんと割、どーんと学割、光はじめ割)は割引契約期間満了時に契約が自動延伸されます。自動延伸をご希望されない場合はNTT西日本へご連絡が必要です。

割引適用期間中(自動延伸後を含む)に本割引サービスを解約された場合、解約金が発生する場合があります。

なお、割引適用期間の満了月とその翌月に解約した場合には解約金は発生いたしません。

詳しくはNTT西日本フレッツ公式サイト [<http://flets-w.com/wari/>] でご確認ください。

お客様ご請求番号 BILLING NUMBER	[REDACTED]	請求年月 MONTH OF ISSUE	2020年10月ご請求分
----------------------------	------------	------------------------	--------------

ご請求内訳 (お客様番号 [REDACTED])

内訳項目 CHARGE BREAKDOWN BY CATEGORY (YEN)	金額(円) AMOUNT (YEN)	請求内訳等詳細 DETAILS OF CHARGE BREAKDOWN	税区 TA
◇NTT西日本ご利用分	7,879		
	5,400	フレッツ 光ネクスト F 単利用料	9月 1日～ 9月30日 合
	1,020	ひかり電話A (エース) 定額料1	9月 1日～ 9月30日 電話番号 は075-325-5865 合
	480	ひかり電話A (エース) 定額料2	9月 1日～ 9月30日 ひかり電 話A使用料は本料金と定額料1の合計で す。 合
	104	ひかり電話 (通話料)	9月 1日～ 9月30日 翌月への 繰越額は480円です。 合
	104	ひかり電話A (エース) 定額料分通話	9月 1日～ 9月30日 ひかり電 話A定額料に含まれ、通話料から減算し ます。 合
	68	ひかり電話 (携帯電話等への通話料)	9月 1日～ 9月30日 合
	43	ひかり電話 (IP電話への通話料)	9月 1日～ 9月30日 合
	2	ユニバーサルサービス料	9月 1日～ 9月30日 1号分 のご請求となります。 合
	100	発行手数料	本請求書等の発行にかかわる各種費用に なります。 合
	50	取納手数料	本請求をコンビニエンスストア・各種金 融機関でお支払いいただく場合の手数料 です。 合
	716	消費税等相当額 (合計)	合算表示の料金合計×10% 合
◇NTTコミュニケーションご利用分	11		
	10	ナビダイヤル/テレドーム等への通話料	9月 1日～ 9月30日。0570 /0180等で始まる番号への通話料で す。 合
	1	消費税等相当額 (合計)	合算表示の料金合計×10% 合

<p>***NTT西日本からのお知らせ***</p> <p>※電話のご注文・お問合せは「116」へ (無料) / 携帯電話からは0800-2000118へ (無料)</p> <p>※電話の故障は「113」へ (無料) / 携帯電話からは0120-444113へ (無料)</p> <p>※フレッツ・ひかり電話: 0120-116116へ (無料) / 故障: 0120-248995へ (無料)</p> <p>※弊社分請求額のうち、料金回収代行分は、NTTファイナンスへ請求事務を委託しています。</p>	<p>***ユニバーサルサービス料について***</p> <p>ユニバーサルサービス料は、あまねく日本全国においてユニバーサルサービス (NTT東西の加入電話等) の提供を確保する; にご負担いただく料金です。なお、社団法人電気通信事業者から1号月あたりの費用 (番号単位) が公示されています。</p>
--	--

M20021111006 07623 07589

お客様ご請求番号
BILLING NUMBER

請求年月
MONTH OF ISSUE

2020年10月ご請求分

ご請求内訳 (お客様番号 [REDACTED])

CC00100008412300V

内訳項目 CHARGE BREAKDOWN BY CATEGORY (YEN)	金額 (円) AMOUNT (YEN)	内訳金額 (円) AMOUNT (YEN)	請求内訳等詳細 DETAILS OF CHARGE BREAKDOWN
◇NTT西日本分 (小計) 7,890	7,890	(小計)	
◇NTTファイナンスご利用分 1,320	1,320	OCN光withフレッツ利用料等 NTTコミュニケーションズご利用分。	* 取引番号 [REDACTED]
◇合計 9,210	9,210	合計	
<p><NTTファイナンスからのお知らせ> ○上記*印はサービス提供者に代わって、ご請求させていただきます。</p>			

請求書 (西日本ご利用分)

615-0003
京都市右京区西院西今田町18-6

郵便区内特別



NTTファイナンス株式会社
〒108-0076 東京都港区港南1-2-

北原 慎治 様



020112101041768559



05792

Webでのお問い合わせ先



<http://contact.billntt-finance.co.jp/tw/?page=1>

発行年月日 2020年11月17日発行
発行会社 NTTファイナンス株式会社
料金センター
お問合せ先 0800-3335550 (無
【添付先】
〒536 大阪市城東区森之宮1-6
-0025 -111 NLC森の宮ビル7F
社川コード M20021111004 05792 05740 00
01 00000 1 0 2011030

日頃、NTTファイナンスをご利用いただきまして誠にありがとうございます。
下記の料金を請求させていただきますので、内容を十分ご確認のうえ、お支払い期限までに裏面記載の場所でお支払いをお願いします。(1 / 3

お客様ご請求番号 (BILLING NUMBER) お客様番号 (CUSTOMER NUMBER)	請求年月 (MONTH OF ISSUE)	ご請求金額 (TOTAL AMOUNT)	お支払期限 (DUE DATE)
	2020年11月ご請求分	9,202円	2020年11月30日(

お 知 ら せ

【NTTファイナンスからのお知らせ】 ---

*** NTTグループ各社ご請求金額 ***

NTT西日本分ご請求額	7,882円
NTTファイナンス分ご請求額	1,320円
(合計)	9,202円

詳細については、「ご請求内訳」をご覧ください。

*** NTTファイナンスからのお知らせ ***

奇数月のご請求額が5,000円未満の場合は、翌月分の偶数月に2ヶ月まとめてご請求しております。

各月の料金は「ご請求内訳」をご覧ください。

※複数回線まとめてのご請求や、料金回収代行サービスをご利用の場合等は、毎月ご請求しております。

*** NTT西日本からのお知らせ ***

フレッツ光の割引サービス(光もっともっと割、Web光もっともっと割、どーんと割、どーんと学割、光はじめ割)は割引契約期間満了時に契約が自動延伸されます。自動延伸をご希望されない場合はNTT西日本へご連絡が必要です。

割引適用期間中(自動延伸後を含む)に本割引サービスを解約された場合、解約金が発生する場合があります。

なお、割引適用期間の満了月とその翌月に解約した場合には解約金は発生いたしません。

詳しくはNTT西日本フレッツ公式サイト [<http://flets-w.com/wari/>] でご確認ください。

お客様ご請求番号 BILLING NUMBER	[REDACTED]	請求年月 MONTH OF ISSUE	2020年 11月ご請求分
----------------------------	------------	------------------------	---------------

ご請求内訳 (お客様番号 [REDACTED])

内訳項目 CHARGE BREAKDOWN BY CATEGORY	金額(円) AMOUNT (YEN)	内訳金額(円) AMOUNT (YEN)	請求内訳等詳細 DETAILS OF CHARGE BREAKDOWN	税区 TA
◯NTT西日本ご利用分・ 7,882	5,400	1,020	フレッツ 光ネクスト P 単利用料	10月 1日~10月31日 合 1
		480	ひかり電話A (エース) 定額料1	10月 1日~10月31日 電話番号 合 1 075-329-5655
		128	ひかり電話 (通話料)	10月 1日~10月31日 ひかり電 合 1 話A使用料は本料金と定額料1の合計で す。
		-128	ひかり電話A (エース) 定額料分通話	10月 1日~10月31日 ひかり電 合 1 話A定額料に含まれ、通話料から減算し ます。
		114	ひかり電話 (携帯電話等への通話料)	10月 1日~10月31日 合 1
		2	ユニバーサルサービス料	10月 1日~10月31日 1番号分 合 1
		100	発行手数料	この請求となります。 合 1
		50	取納手数料	本請求書等の発行にかかわる各種費用に 合 1 なります。
		716	消費税等相当額 (合計)	本請求をコンビニエンスストア・各種金 合 1 触機関でお支払いいただく場合の手数料 です。
◯NTT西日本分 (小計) 7,882	7,882		(小計)	※表示の料金合計×10%
◯NTTファイナンスご利用 1,320	1,320		OCN光withフレッツ利用料等 NTTコミュニケーションズご利用分。	* 契約番号: [REDACTED] 非対

<p>***NTT西日本からのお知らせ***</p> <p>※電話のご注文・お問合せは「116」へ(無料) / 携帯電話からは0800-2000116へ(無料)</p> <p>※電話の故障は「113」へ(無料) / 携帯電話からは0120-444113へ(無料)</p> <p>※フレッツ・ひかり電話: 0120-116116へ(無料) / 故障: 0120-248995へ(無料)</p> <p>※弊社分請求額のうち、料金回収代行分は、NTTファイナンスへ請求事務を委託しています。</p>	<p>***ユニバーサルサービス料について***</p> <p>ユニバーサルサービス料は、あまねく日本全国においてユニバーサルサービス(NTT東西の加入電話等)の提供を確保するためにご負担いただく料金です。なお、社団法人電気通信事業者から1番号あたりの費用(番号単価)が公表されています。</p>
--	--

W20021111004 05792 05740

お客様ご請求番号 BILLING NUMBER		請求年月 MONTH OF ISSUE	2020年11月ご請求分
-----------------------------------	--	-------------------------------	---------------------

ご請求内訳 (お客様番号 XXXXXXXXXX)

*
+
0
0
0
0
1
0
0
1
0
0
0
0
0
5
6
7
9
1
0
0
0
0
0
0
0
+
*

内訳項目 CHARGE BREAKDOWN BY CATEGORY	金額(円)	内訳金額(円) AMOUNT (YEN)	請求内訳等詳細 DETAILS OF CHARGE BREAKDOWN	
◇合計	9,202	9,202	合計 <NTTファイナンスからのお知らせ> ○上記*印はサービス提供者に代わって、ご請求させていただきます。	幣

請求書 (西日本ご利用分)

615-0003
京都市右京区西院西今田町18-6

郵便区内特別



NTTファイナンス株式会社
〒108-0078 東京都港区港南1-2-

北原 慎治 様



020122101045507675



04678

Webでのお問い合わせ先



<http://contact.bill.ntt-finance.co.jp/w/?page=1>

発行年月日 2020年12月17日発行
発行会社 NTTファイナンス株式会社
料金センター
お問合せ先 0800-3335550 (無
【返付先】
〒536 大阪市城東区海之宮1-6
-0025 -111 NLC森の宮ビル7F
社Jコード M2002111006 04678 04657 00
81 10000 1 0 2012030

日頃、NTTファイナンスをご利用いただきまして誠にありがとうございます。
下記の料金を請求させていただきますので、内容を十分ご確認のうえ、お支払い期限までに裏面記載の場所でお支払いをお願いします。(1 / 3

お客様ご請求番号 (BILLING NUMBER) お客様番号 (CUSTOMER NUMBER)	請求年月 (MONTH OF ISSUE)	ご請求金額 (TOTAL AMOUNT)	お支払期限 (DUE DATE)
	2020年12月ご請求分	9,257円	2021年1月4日(

お 知 ら せ

【NTTファイナンスからのお知らせ】

*** NTTグループ各社ご請求金額 ***

NTT西日本分ご請求額 7,937円

NTTファイナンス分ご請求額 1,320円

(合計) 9,257円 詳細については、「ご請求内訳」をご覧ください。

*** NTTファイナンスからのお知らせ ***

奇数月のご請求額が5,000円未満の場合は、翌月の偶数月に2ヶ月まとめてご請求しております。

各月の料金は「ご請求内訳」をご覧ください。

※複数回線まとめてのご請求や、料金回収代行サービスをご利用の場合等は、毎月ご請求しております。

*** NTT西日本からのお知らせ***

フレッツ光の割引サービス(光もともとと割、Web光もともとと割、どーんと割、どーんと学割、光はじめ割)は割引契約期間満了時に契約が自動延伸されます。自動延伸をご希望されない場合はNTT西日本へご連絡が必要です。

割引適用期間中(自動延伸後を含む)に本割引サービスを解約された場合、解約金が発生する場合があります。

なお、割引適用期間の満了月とその翌月に解約した場合には解約金は発生いたしません。

詳しくはNTT西日本フレッツ公式サイト [<http://flets-w.com/wari/>] でご確認ください。

お客様ご請求番号 BILLING NUMBER	[REDACTED]	請求年月 MONTH OF ISSUE	2020年12月ご請求分
----------------------------	------------	------------------------	--------------

ご請求内訳 (お客様番号 [REDACTED])

内訳項目 CHARGE BREAKDOWN BY CATEGORY (YEN)	金額(円)	内訳金額(円) AMOUNT (YEN)	請求内訳等詳細 DETAILS OF CHARGE BREAKDOWN	税 T
◆ ○NTT西日本ご利用分	7,915	5,400	フレッツ 光ネクスト F 準利用料	11月 1日~11月30日 合
		1,020	ひかり電話A (エース) 定額料1	11月 1日~11月30日 電話番号 は075-325-5655 合
		480	ひかり電話A (エース) 定額料2	11月 1日~11月30日 ひかり電 話A使用料は本料金と定額料1の合計で す。 合
		24	ひかり電話 (通話料)	11月 1日~11月30日 翌月への 繰越額は480円です。 合
		-24	ひかり電話A (エース) 定額料分通話	11月 1日~11月30日 ひかり電 話A定額料に含まれ、通話料から減算し ます。 合
		144	ひかり電話 (携帯電話等への通話料)	11月 1日~11月30日 合
		2	ユニバーサルサービス料	11月 1日~11月30日 1番号分 のご請求となります。 合
		100	発行手数料	本請求書等の発行にかかわる各種費用に なります。 合
		50	収納手数料	本請求をコンビニエンスストア・各種金 融機関でお支払いいただく場合の手数料 です。 合
		719	消費税等相当額 (合計)	合算表示の料金合計×10% 合
○NTTコミュニケーションズご利用分	22	20	ナビダイヤル/テレドーム等への通話料	11月 1日~11月30日、0570 /0180等で始まる番号への通話料で す。 合
○NTT西日本分 (小計)		2	消費税等相当額 (合計)	合算表示の料金合計×10% 合

<p>***NTT西日本からのお知らせ***</p> <p>※電話のご注文・お問合せは「116」へ(無料) / 携帯電話からは0800-2000116へ(無料)</p> <p>※電話の故障は「113」へ(無料) / 携帯電話からは0120-444113へ(無料)</p> <p>※フレッツ・ひかり電話: 0120-116116へ(無料) / 故障: 0120-248995へ(無料)</p> <p>※弊社分請求額のうち、料金回収代行分は、NTTファイナンスへ請求事務を委託しています。</p>	<p>***ユニバーサルサービス料について***</p> <p>ユニバーサルサービス料は、あまねく日本全国においてユニバーサルサービス (NTT東西の加入地等) の提供を確保するにご負担いただく料金です。なお、社団法人電気通信事業者から1番号あたりの費用 (番号単価) が公表されています。</p>
--	---

M20021111006 04678 04657

お客様ご請求番号
BILLING NUMBER

請求年月
MONTH OF ISSUE

2020年12月ご請求分

請求内訳 (お客様番号 [REDACTED])

内訳項目 CHARGE BREAKDOWN BY CATEGORY/TYPE	金額(円) AMOUNT (YEN)	内訳金額(円) AMOUNT (YEN)	請求内訳等詳細 DETAILS OF CHARGE	税 非
	7,937	7,937	(NONE)	
◇NTTファイナンスご利用分	1,320	1,320	OCN光withフレッツ利用料等 NTTコミュニケーションズご利用分。	
◇合計	9,257	9,257	合計	

[本内訳は、各サービス提供事業者が発行したものです。]

* 契約番号: [REDACTED]

<NTTファイナンスからのお知らせ>
○上記*印はサービス提供者に代わって、ご請求させていただきます。



請求書 (西日本ご利用分)

615-0003
京都市右京区西院西今田町18-6

郵便区内特別



NTTファイナンス株式会社
〒108-0075 東京都港区港南1-2-

北原 慎治 様



021012101041657527



04699

Webでのお問い合わせ先



http://contact.bill.ntt-finance.co.jp/tw/?page=1

発行年月日 2021年 1月19日発行
発行会社 NTTファイナンス株式会社
料金センター
お問合せ先 0800-3335550 (無
【漏付先】
〒536 大阪市城東区津之宮1-6
-0025 -111 NLC森の宮ビル7F
社用コード M2002111004 04699 04650 00
81 100000 1 0 2101030

日頃、NTTファイナンスをご利用いただきまして誠にありがとうございます。
下記の料金を請求させていただきますので、内容を十分ご確認のうえ、お支払い期限までに裏面記載の場所でお支払いをお願いします。(1 / 3

お客様請求番号 (BILLING NUMBER) お客様番号 (CUSTOMER NUMBER)	請求年月 (MONTH OF ISSUE)	ご請求金額 (TOTAL AMOUNT)	お支払期限 (DUE DATE)
	2021年 1月ご請求分	9,189円	2021年 2月 1日(

お 知 せ

【NTTファイナンスからのお知らせ】

*** NTTグループ各社ご請求金額 ***

NTT西日本分ご請求額 7,869円

NTTファイナンス分ご請求額 1,320円

(合計) 9,189円 詳細については、「ご請求内訳」をご覧ください。

*** NTTファイナンスからのお知らせ ***

奇数月のご請求額が5,000円未満の場合は、翌月分の偶数月に2ヶ月まとめてご請求しております。

各月の料金は「ご請求内訳」をご覧ください。

※複数回線まとめてのご請求や、料金回収代行サービスをご利用の場合等は、毎月ご請求しております。

*** NTT西日本からのお知らせ***

フレッツ光の割引サービス(光もともとと割、Web光もともとと割、どーんと割、どーんと学割、光はじめ割)は割引契約期間満了時に契約が自動延伸されます。自動延伸をご希望されない場合はNTT西日本へご連絡が必要です。

割引適用期間中(自動延伸後を含む)に本割引サービスを解約された場合、解約金が発生する場合があります。

なお、割引適用期間の満了月とその翌月に解約した場合には解約金は発生いたしません。

詳しくはNTT西日本フレッツ公式サイト [http://flets-w.com/wari/] でご確認ください。

お客様請求番号 BILLING NUMBER	[REDACTED]	請求年月 MONTH OF ISSUE	2021年 1月ご請求分
---------------------------	------------	------------------------	--------------

ご請求内訳 (お客様番号 [REDACTED])

内訳項目 CHARGE BREAKDOWN BY CATEGORY (YEN)	金額(円) AMOUNT (YEN)	請求内訳等詳細 DETAILS OF CHARGE BREAKDOWN	税 T.
[REDACTED]	7,836	5,400 1,020 480 8 -8 72 2 100 50 712 30 3	
フレッツ 光ネクスト F 単利用料		12月 1日～12月31日	注
ひかり電話A (エース) 定額料1		12月 1日～12月31日 電話番号 は075-325-5655	会
ひかり電話A (エース) 定額料2		12月 1日～12月31日 ひかり電 話A使用料は本料金と定額料1の合計で す。	注
ひかり電話 (通話料)		12月 1日～12月31日 翌月への 繰越額は480円です。	合
ひかり電話A (エース) 定額料分通話		12月 1日～12月31日 ひかり電 話A定額料に含まれ、通話料から減算し ます。	合
ひかり電話 (携帯電話等への通話料)		12月 1日～12月31日	合
ユニバーサルサービス料		12月 1日～12月31日 1番号分 のご請求となります。	合
発行手数料		本請求書等の発行にかかわる各種費用に なります。	合
収納手数料		本請求をコンビニエンスストア・各種金 融機関でお支払いいただく場合の手数料 です。	合
消費税等相当額 (行計)		合算表示の料金合計×10%	
NTTコミュニケーションズご利用分	33		
ナビダイヤル/テレドーム等への通話料		12月 1日～12月31日、0570 /0180等で始まる番号への通話料で す。	合
消費税等相当額 (合計)		合算表示の料金合計×10%	
NTT西日本分 (小計)			

NTT西日本からのお知らせ

※電話のご注文・お問合せは「116」へ (無料) / 携帯電話からは0800-2000116へ (無料)
 ※電話の故障は「113」へ (無料) / 携帯電話からは0120-444113へ (無料)
 ※フレッツ・ひかり電話: 0120-116116へ (無料) / 故障: 0120-248995へ (無料)
 ※料金は請求書額のうち、料金回収代行分は、NTTファイナンスへ請求事務を委託しています。

ユニバーサルサービス料について

ユニバーサルサービス料は、あまねく日本全国においてユニ
 サルサービス (NTT東西の加入電話等) の提供を確保する
 にご負担いただく料金です。なお、社団法人電気通信事業者
 から1番号あたりの費用 (番号単価) が公表されています。

M20021111004 04699 0465

請求書 (西日本ご利用分)

615-0003

京都市右京区西院西今田町18-6



NTTファイナンス株式会社
〒108-0075 東京都港区港南1-2-7

郵便区内特別



01679

Webでのお問い合わせ先



<http://contact.bill.ntt-finance.co.jp/tw/?page=1>

発行年月日 2021年 2月17日発行
発行会社 NTTファイナンス株式会社
料金センター
お問合せ先 0800-3335550 (無料)
【速付先】
〒536 大阪市城東区津之宮1-6
-0025 ~111 NLC 津の宮ビル7F
社用コード M20021111006 01679 01669 00
01 00100010 21020301

北原 慎治 様



021022101045194696

日頃、NTTファイナンスをご利用いただきまして誠にありがとうございます。

下記の料金を請求させていただきますので、内容を十分ご確認のうえ、お支払い期限までに裏面記載の場所でお支払いをお願いします。(1 / 3)

お客様請求番号 (BILLING NUMBER) お客様番号 CUSTOMER NUMBER	請求年月 (MONTH OF ISSUE)	ご請求金額 (TOTAL AMOUNT)	お支払期限 (DUE DATE)
	2021年 2月ご請求分	9,078円	2021年 3月 1日(月)

お 知 ら せ

【NTTファイナンスからのお知らせ】

*** NTTグループ各社ご請求金額 ***

NTT西日本分ご請求額 7,758円

NTTファイナンス分ご請求額 1,320円

(合計) 9,078円 詳細については、「ご請求内訳」をご覧ください。

*** NTTファイナンスからのお知らせ ***

奇数月のご請求額が5,000円未満の場合は、翌月分の偶数月に2ヶ月まとめてご請求しております。

各月の料金は「ご請求内訳」をご覧ください。

※複数回線まとめてのご請求や、料金回収代行サービスをご利用の場合等は、毎月ご請求しております。

*** NTT西日本からのお知らせ ***

フレッツ光の割引サービス(光もともとと割、Web光もともとと割、ドーンと割、ドーンと学割、光はじめ割)は割引契約期間満了時に契約が自動延伸されます。自動延伸をご希望されない場合はNTT西日本へご連絡が必要です。

割引適用期間中(自動延伸後を含む)に本割引サービスを解約された場合、解約金が発生する場合があります。

なお、割引適用期間の満了月とその翌月に解約した場合には解約金は発生いたしません。

詳しくはNTT西日本フレッツ公式サイト[<http://flets-w.com/wari/>]でご確認ください。

お客様請求番号 BILLING NUMBER	[REDACTED]	請求年月 MONTH OF ISSUE	2021年 2月ご請求分
---------------------------	------------	------------------------	--------------

ご請求内訳 (お客様番号 [REDACTED])

内訳項目 CHARGE BREAKDOWN BY CATEGORY (YEN)	金額(円) AMOUNT (YEN)	請求内訳等詳細 DETAILS OF CHARGE BREAKDOWN	税金 TA
<p>◇NTT西日本ご利用分</p> <p>7,758</p>	<p>5,400</p> <p>1,020</p> <p>480</p> <p>56</p> <p>-56</p> <p>3</p> <p>100</p> <p>50</p> <p>705</p> <p>7,758</p>	<p>フレックス 基本タスト F 単利用料</p> <p>ひかり電話 A (エース) 定額料 1</p> <p>ひかり電話 A (エース) 定額料 2</p> <p>ひかり電話 (通話料)</p> <p>ひかり電話 A (エース) 定額料分通話</p> <p>ユニバーサル サービス料</p> <p>発行手数料</p> <p>収納手数料</p> <p>消費税等相当額 (合計)</p> <p>(小計)</p> <p>OCN光 with フレックス利用料等</p> <p>NTTコミュニケーションズご利用分。</p>	<p>[本内訳は、各サービス提供事業者が] 発行したものです。</p> <p>1月 1日～ 1月31日 合</p> <p>1月 1日～ 1月31日 電話番号 は075-325-5655 合</p> <p>1月 1日～ 1月31日 ひかり電 話 A 使用料は本料金と定額料 1 の合計で 合</p> <p>す。 1月 1日～ 1月31日 翌月への 繰越額は480円です。 合</p> <p>1月 1日～ 1月31日 ひかり電 話 A 定額料に含まれ、通話料から減算し 合 1</p> <p>ます。 1月 1日～ 1月31日 1番号分 合 1</p> <p>のご請求となります。 本請求書等の発行にかかわる各種費用に 合 1</p> <p>なります。 本請求をコンビニエンスストア・各種金 合 1</p> <p>融機関でお支払いいただく場合の手数料 です。 合計表示の料金合計×1.0%</p> <p>※ 契約番号 [REDACTED] 非対</p>
<p>◇NTT西日本分 (小計)</p> <p>7,758</p>	<p>7,758</p>		
<p>◇NTTファイナンスご利用</p> <p>1,320</p>	<p>1,320</p>		

NTT西日本からのお知らせ

※電話のご注文・お問合せは「116」へ(無料) / 携帯電話からは0800-2000116へ(無料)
 ※電話の故障は「113」へ(無料) / 携帯電話からは0120-440113へ(無料)
 ※フレックス・ひかり電話: 0120-116116へ(無料) / 故障: 0120-248995へ(無料)
 ※弊社分請求額のうち、料金徴収代行分は、NTTファイナンスへ請求事務を委託しています。

ユニバーサルサービス料について

ユニバーサルサービス料は、あまねく日本全国においてユニバーサルサービス (NTT東西の加入電話等) の提供を確保するためにご負担いただく料金です。なお、社団法人電気通信事業者協会から1番号あたりの費用 (番号単価) が公表されています。

M20021111006 01679 01669

請求書 (西日本ご利用分)

615-0003
京都市右京区西院西今田町18-6



NTTファイナンス株式会社
〒108-0075 東京都港区港南1-2-

郵便区内特別

北原 慎治 様



021032101041572244



03646

Webでのお問い合わせ先



<http://contact.bill.ntt-finance.co.jp/tw/?page=1>

発行年月日 2021年 3月17日発行
発行会社 NTTファイナンス株式会社
料金センター
お問合せ先 0800-3335550 (無)
【追加先】
〒536 大阪市城東区森之宮1-6
-111 N.I.C森の宮ビル7F
-0026
社用コード M20021111004 03646 03613 00
BI 00000010 2103030

日頃、NTTファイナンスをご利用いただきまして誠にありがとうございます。
下記の料金を請求させていただきますので、内容を十分ご確認のうえ、お支払い期限までに郵便記載の場所でお支払いをお願いします。(1 / 3)

お客様請求番号 (BILLING NUMBER) お客様番号 (CUSTOMER NUMBER)	請求年月 (MONTH OF ISSUE)	ご請求金額 (TOTAL AMOUNT)	お支払期限 (DUE DATE)
	2021年 3月ご請求分	9,078円	2021年 3月31日 ()

お 知 ら せ

【NTTファイナンスからのお知らせ】

*** NTTグループ各社ご請求金額 ***

NTT西日本分ご請求額 7,758円

NTTファイナンス分ご請求額 1,320円

(合計) 9,078円 詳細については、「ご請求内訳」をご覧ください。

*** NTTファイナンスからのお知らせ ***

奇数月のご請求額が5,000円未満の場合は、翌月分の偶数月に2ヶ月まとめてご請求しております。

各月の料金は「ご請求内訳」をご覧ください。

※複数回線まとめてのご請求や、料金回収代行サービスをご利用の場合等は、毎月ご請求しております。

*** NTT西日本からのお知らせ ***

フレッツ光の割引サービス(光もともと割、Web光もともと割、どーんと割、どーんと学割、光はじめ割)は割引契約期間満了時に契約が自動延伸されます。自動延伸をご希望されない場合はNTT西日本へご連絡が必要です。

割引適用期間中(自動延伸後を含む)に本割引サービスを解約された場合、解約金が発生する場合があります。

なお、割引適用期間の満了月とその翌月に解約した場合には解約金は発生いたしません。

詳しくはNTT西日本フレッツ公式サイト[<http://flets-w.com/wari/>]でご確認ください。

お客様ご請求番号 BILLING NUMBER	請求年月 MONTH OF ISSUE	2021年 3月ご請求分
----------------------------	------------------------	--------------

ご請求内訳 (お客様番号)

内訳項目 CHARGE BREAKDOWN BY CATEGORY (YEN)	金額(円)	内訳金額(円) AMOUNT (YEN)	請求内訳等詳細 DETAILS OF CHARGE BREAKDOWN	税金 T/
◆				
○NTT西日本ご利用分	7,758	5,400	フレッツ 光ネクスト F 単利用料	2月 1日～ 2月28日 合
		1,020	ひかり電話 A (エース) 定額料 1	2月 1日～ 2月28日 電話番号 は075-325-6655 合
		480	ひかり電話 A (エース) 定額料 2	2月 1日～ 2月28日 ひかり電 話 A 使用料は本料金と定額料 1 の合計で 合 合 す。
		16	ひかり電話 (通話料)	2月 1日～ 2月28日 翌月への 合 繰越額は480円です。
		-16	ひかり電話 A (エース) 定額料分通話	2月 1日～ 2月28日 ひかり電 合 話 A 定額料に含まれ、通話料から減算し ます。
		3	ユニバーサルサービス料	2月 1日～ 2月28日 1番号分 合 のご請求となります。
		100	発行手数料	本請求書等の発行にかかわる各種費用に 合 なります。
		50	収納手数料	本請求をコンビニエンスストア・各種金 合 融機関でお支払いいただく場合の手数料 です。
		705	消費税等相当額 (合計)	合算表示の料金合計×10% 合
○NTT西日本分 (小計)	7,758	7,758	(小計)	
○NTTファイナンスご利用分	1,320	1,320	OCN光 with フレッツ利用料等 NTT コミュニケーションズご利用分。	* 契約番号

NTT西日本からのお知らせ

※電話のご注文・お問合せは「116」へ (無料) / 携帯電話からは0800-2000116へ (無料)
 ※電話の故障は「113」へ (無料) / 携帯電話からは0120-444113へ (無料)
 ※フレッツ・ひかり電話: 0120-116116へ (無料) / 故障: 0120-248995へ (無料)
 ※弊社分請求額のうち、料金回収代行分は、NTTファイナンスへ請求事務を委託しています。

ユニバーサルサービス料について

ユニバーサルサービス料は、あまねく日本全国においてユニバーサルサービス (NTT東西の加入電話等) の提供を確保する/ にご負担いただく料金です。なお、社団法人電気通信事業者から1番号あたりの費用 (番号単価) が公表されています。

M20021111004 03646 03613

第5号の2様式(第7条関係)

政務活動費領収書貼付用紙

議員氏名(会派名)	北原 慎治	整理番号	44,109~110		
費 目	調査研究費・研修費・広報広報費・要請陳情等活動費・会議費・資料作成費・資料購入費・事務費・事務費・人件費				
支払内容	電話料金1~3月分				
支払金額	¥27345	按分率	90%	計上額	¥24610
按分率の考え方	事務所使用状況等説明書に記載の通り				
備 考					

(領収書は、重ならないように貼付してください。)

<p>電話料金等払込取扱簿 西日本ご利用分</p> <p>ご請求元氏名 北原 慎治 様</p> <p>109</p> <p>金額(円) 9,078-</p> <p>受取人 NTTファイナンス株式会社</p> <p>お問合せ先 (TEL) 0800-3335550</p> <p>支払日 令和2年2月26日</p> <p>収入印紙貼付欄 (収入印紙・CVS用)→お持ち</p>	<p>電話料金等払込取扱簿 西日本ご利用分</p> <p>ご請求元氏名 北原 慎治 様</p> <p>44</p> <p>金額(円) 9,078-</p> <p>受取人 NTTファイナンス株式会社</p> <p>お問合せ先 (TEL) 0800-3335550</p> <p>支払日 3月24日</p> <p>収入印紙貼付欄 (収入印紙・CVS用)→お持ち</p>
---	--

第5号の2様式(第7条関係)

政務活動費領収書貼付用紙

議員氏名(会派名)	北原 慎治	整理番号	46,116~120、126
費目	調査研究費・研修費・広報広報費・要請陳情等活動費・会費・資料作成費・資料購入費・事務所(事務費)・人件費		
支払内容	事務用品アスクル購入分		
支払金額	¥85007	按分率	90% 計上額 ¥70792
按分率の考え方	事務所使用状況等説明書に記載の通り		
備考	ハンドジェル、ワッポン、ティッシュ、トイレトペーパーを除く。5月29日支払分は誤入金、8月11日支払い分(7月締め分)に充当		

Handwritten receipts and stamps are pasted onto the form. The receipts include:

- Receipt 1: 北原しんじ事務所 (North Shinji Office), amount ¥11022, dated 8-5-00. Includes handwritten number 117.
- Receipt 2: 株式会社ジャスティス (Justice Co.), amount ¥6744, dated 8-5-00. Includes handwritten number 118.
- Receipt 3: 株式会社ジャスティス (Justice Co.), amount ¥15961, dated 1-9-05. Includes handwritten number 116.
- Receipt 4: 株式会社ジャスティス (Justice Co.), amount ¥1451, dated 1-9-05. Includes handwritten number 46.
- Receipt 5: 株式会社ジャスティス (Justice Co.), amount ¥126, dated 1-9-05. Includes handwritten number 120.

Other stamps and markings include "OC-02-26" and "AA-72".

アスクルご利用明細書(Web版)

ご利用期間:2020/07/01~2020/07/31

お問い合わせ番号



615-0003

京都府京都市右京区

西院西今田町18-6

北原しんじ事務所

アスクル担当販売店

株式会社ジャスティス

京都府京都市中京区

下八文字町702

京楽会館ビル4F

027003 990

TEL: 075-803-3201

担当: アスクル担当者

TEL: 076-325-6655

FAX: 075-325-6655

お支払い方法▼ 月締め請求書払い

ご利用額

28,549 円

10%	28,549円	うち消費税等(2,595円)
8%[軽]	0円	うち消費税等(2,595円)
8%	0円	うち消費税等(0円)
非課税	0円	うち消費税等(0円)

月日 / 伝票番号 / 取引区分 お申込み番号 / 商品名	数量	単価(円) (税込)	金額(円) (税込)	備考	税率/%
07/07 78738995					
X806288 別]アルコール ハンドジェル アルコール含有量60%	3	980	2,940		10.0
2347989 V]純正インク FGI-1300XL BK/C/M/Y 4色	2	8,572	17,144		10.0
		小計	20,084	北原 領捨帳ご明細分	
07/09 D0613046					
X816407 別]アルコール ハンドジェル アルコール含有量60%	3	1,100	3,300		10.0
		小計	8,900	北原 領捨帳ご明細分	
07/28 77537145					
642680 V]スーパーホワイト A4 1箱(500枚入×10箱)	1	3,165	3,165		10.0
		小計	3,165	北原 領捨帳ご明細分	

本「ご利用明細書」について

この「ご利用明細書」は、一ヶ月のご利用明細を集計したものです。お支払い先が異なるご利用明細については、別帳票で出力できます。

別途お手元にお届けするご請求書と内容・金額が異なる場合がありますのであらかじめご了承ください。

実際のご請求額やご請求の明細につきましては、別途お手元にお届けするご請求書をご確認ください。

ご請求についてご不明点がございましたら、右上に表示されておりますアスクル担当販売店にご確認ください。

[軽]は軽減税率(8%)対象商品です。

アスクルご利用明細書(Web版)

ご利用期間:2020/10/01~2020/10/31

お問い合わせ番号



615-0003

京都府京都市右京区

西院西今田町18-6

北原しんじ事務所

アスクル担当販売店

株式会社ジャスティス

京都府京都市中京区

下八文字町702

京染会館ビル4F

027003 990

TEL: 075-803-3201

担当: アスクル担当者

TEL: 075-325-5555

FAX: 075-325-5655

お支払い方法▼ 月締め請求書払い

ご利用額	11,001 円
------	----------

10%	11,001円	うち消費税等(1,000円)
8%[軽]	0円	うち消費税等(1,000円)
8%	0円	うち消費税等(0円)
軽減税	0円	うち消費税等(0円)

月日 / 伝票番号 / 取引区分 お申込み番号 / 商品名	数量	単価(円) (税込)	金額(円) (税込)	備考	税率/%
10/14 02112838					
2214680 V)インクカートリッジ LCS111-4PK+LCS111B	2	4,987	9,974		10.0
555374 液状のり 補充液 600ml LG-600 1箱(3本入)	1	1,027	1,027		10.0
		・小計	11,001	北原 慎治様ご用込分	

本「ご利用明細書」について

この「ご利用明細書」は、一ヶ月のご利用明細を集計したものです。お支払い先が異なるご利用明細については、別帳票で出力できます。

別途お手元にお届けするご請求書と内容・金額が異なる場合がありますのであらかじめご了承ください。

実際のご請求額やご請求の明細につきましては、別途お手元にお届けするご請求書をご確認ください。

ご請求についてご不明点がございましたら、右上に表示されておりますアスクル担当販売店にご確認ください。

[軽]は軽減税率(8%)対象商品です。

アスクルご利用明細書(Web版)

ご利用期間: 2020/11/01~2020/11/30

お問い合わせ番号



615-0003
 京都府京都市右京区
 西院西今田町18-6

北原しんじ事務所

様

TEL: 075-825-6655 FAX: 075-325-6656

お支払い方法▼ 月締め請求書払い

アスクル担当販売店

株式会社ジャスティス

京都府京都市中京区
 下八文字町702
 京築金館ビル4F
 027008 990

TEL: 075-808-3201

担当: アスクル担当者

ご利用額		9,974 円	
10%	9,974円	うち消費税等	906円)
8%[軽]	0円	うち消費税等	0円)
8%	0円	うち消費税等	0円)
軽減税	0円	うち消費税等	0円)

月日 / 品番 / 取引区分 品名	数量	単価(円) (税込)	金額(円) (税込)	備考	税率/ク
11/25 99943165					
3214680 V インクカートリッジ LC3111-4PK+LC3111B	2	4,987	9,974		10.0 *
		小計	9,974	北原 慎治様ご発注分	---

本「ご利用明細書」について

この「ご利用明細書」は、一ヶ月のご利用明細を集計したものです。お支払い先が異なるご利用明細については、別帳票で出力できます。

別途お手元にお届けするご請求書と内容・金額が異なる場合がありますのであらかじめご了承ください。
 実際のご請求額やご請求の明細につきましては、別途お手元にお届けするご請求書をご確認ください。
 ご請求についてご不明点がございましたら、右上に表示されておりますアスクル担当販売店にご確認ください。
 [軽]は軽減税率(8%)対象商品です。

アスクルご利用明細書(Web版)

ご利用期間:2021/01/01~2021/01/31

お問い合わせ番号



616-0003
 京都府京都市右京区
 西院西今田町18-6

北原しんじ事務所

様

アスクル担当販売店

株式会社ジャスティス

京都府京都市中京区
 下八文字町702
 京楽会館ビル4F
 027003 990

TEL: 075-809-3201

担当: アスクル担当者

TEL: 075-825-6656

FAX: 075-825-6655

お支払い方法 月締め請求書払い

ご利用額

8,500 円

10%	8,500円	うち消費税等(772円)
8% [軽]	0円	うち消費税等(772円)
8%	0円	うち消費税等(0円)
非課税	0円	うち消費税等(0円)

日付 / 請求書番号 / 取引区分 お申込み期日 / 商品名	数量	単価(円) (税込)	金額(円) (税込)	備考	税率(%)
01/31 10315891					
6142166 V)インクカートリッジ LCS111Y	8	1,046	3,135		10.0
643680 V)スーパーホワイト A4 1冊(600枚入×10冊)	1	3,165	3,165		10.0
		小計	6,300	北原 領込額ご請求分	
01/26 D4000913					
ASKUL(株)アスクルインテグレーション 販売 WAP1414K0-01)	2	1,100	2,200		10.0
		小計	2,200	北原 領込額ご請求分	

本「ご利用明細書」について

この「ご利用明細書」は、一ヶ月のご利用明細を集計したものです。お支払い先が異なるご利用明細については、別帳票で出力できます。

別途お手元にお届けするご請求書と内容・金額が異なる場合がありますのであらかじめご了承ください。

実際のご請求額やご請求の明細につきましては、別途お手元にお届けするご請求書をご確認ください。

ご請求についてご不明点がございましたら、右上に表示されておりますアスクル担当販売店にご確認ください。

[軽]は軽減税率(8%)対象商品です。

アスクルご利用明細書(Web版)

ご利用期間:2021/03/01~2021/03/31

お問い合わせ番号



615-0003

京都府京都市右京区

西院西今田町18-6

北原しんじ事務所

TEL: 075-825-5655

FAX: 075-825-5655

お支払い方法▼ 月締め請求書払い

アスクル担当販売店

株式会社ジャステイス

京都府京都市中京区

下八文字町702

京楽金館ビル4F

027003 990

TEL: 075-808-3201

担当: アスクル担当者

様

ご利用額	11,022 円
------	----------

10%	11,022円	うち消費税等(1,002円)
8%[軽]	0円	うち消費税等(1,002円)
8%	0円	うち消費税等(0円)
非課税	0円	うち消費税等(0円)

月日 / 伝票番号 / 取引区分 お申込み番号 / 商品名	数量	単価(円) (税込)	金額(円) (税込)	備考	税率/特記
03/29 22888835					
8871188 mt 1P マットホワイト 白 MTD1P208	6	154	924		30.0
3469028 V]親場のチカラ ラバーバンド#16 1箱(100g入)	1	124	124		10.0
2214660 V]インクカートリッジ LC8111-4PK+LC8111B	2	4,967	9,974		10.0
		小計	11,022	北原 被給領ご明細分	

本「ご利用明細書」について

この「ご利用明細書」は、一ヶ月のご利用明細を集計したものです。お支払い先が異なるご利用明細については、別帳票で出力できます。

別途お手元にお届けするご請求書と内容・金額が異なる場合がありますのであらかじめご了承ください。

実際のご請求額やご請求の明細につきましては、別途お手元にお届けするご請求書をご確認ください。

ご請求についてご不明点がございましたら、右上に表示されておりますアスクル担当販売店にご確認ください。

[軽]は軽減税率(8%)対象商品です。

アスクルご利用明細書(Web版)

ご利用期間:2021/02/01~2021/02/28

お問い合わせ番号



615-0003

京都府京都市右京区

西院西今田町18-6

北原しんじ事務所

様

TEL: 075-325-5665

FAX: 075-325-5655

お支払い方法▼ 月締め請求書払い

アスクル担当販売店

株式会社ジャスティス

京都府京都市中京区

下八文字町702

京楽金館ビル4F

027003 990

TEL: 075-809-3201

担当: アスクル担当者

ご利用額

15,961 円

10%	15,961円	うち消費税等(1,451円)
8%[軽]	0円	うち消費税等(1,451円)
8%	0円	うち消費税等(0円)
軽減税	0円	うち消費税等(0円)

年月 / 在庫番号 / 取付品名 お申込み番号 / 商品名	数量	単価(円) 税込)	金額(円) (税込)	備考	税率 / 軽減
02/03 12562806					
6142166 V)インクカートリッジ LCS111Y	3	1,045	3,135		10.0
3214650 V)インクカートリッジ LCS1114PK+LCS111B	1	5,038	5,038		10.0
		小計	8,173	北原 横拾帳ご請求分	
02/15 14581709					
6142166 V)インクカートリッジ LCS111Y	3	1,045	3,135		10.0
3617822 替刃(大) 黒箱 LBB10KS 1パック(10枚入)	1	269	269		10.0
433656 カッティングマットグリーン A4 46573	2	572	1,144		10.0
		小計	4,548	北原 横拾帳ご請求分	
02/22 15965380					
6142166 V)インクカートリッジ LCS111Y	2	1,045	2,090		10.0
		小計	3,240	北原 横拾帳ご請求分	

本「ご利用明細書」について

この「ご利用明細書」は、一ヶ月のご利用明細を集計したものです。お支払い先が異なるご利用明細については、別帳票で出力できます。

別途お手元にお届けするご請求書と内容・金額が異なる場合がありますのであらかじめご了承ください。

実際のご請求額やご請求の明細につきましては、別途お手元にお届けするご請求書をご確認ください。

ご請求についてご不明点がございましたら、右上に表示されておりますアスクル担当販売店にご確認ください。

[軽]は軽減税率(8%)対象商品です。

第5号の2様式(第7条関係)

政務活動費領収書貼付用紙

議員氏名(会派名)	北原 慎治	整理番号	50
費目	調査研究費・研修費・広報広報費・要請陳情等活動費・会議費・資料作成費・資料購入費・事務所(事務費・件費)		
支払内容	コピー用紙、		
支払金額	¥480	按分率	90% 計上額 ¥432
按分率の考え方	事務所使用状況等説明書のとおり		
備考			

(領収書は、

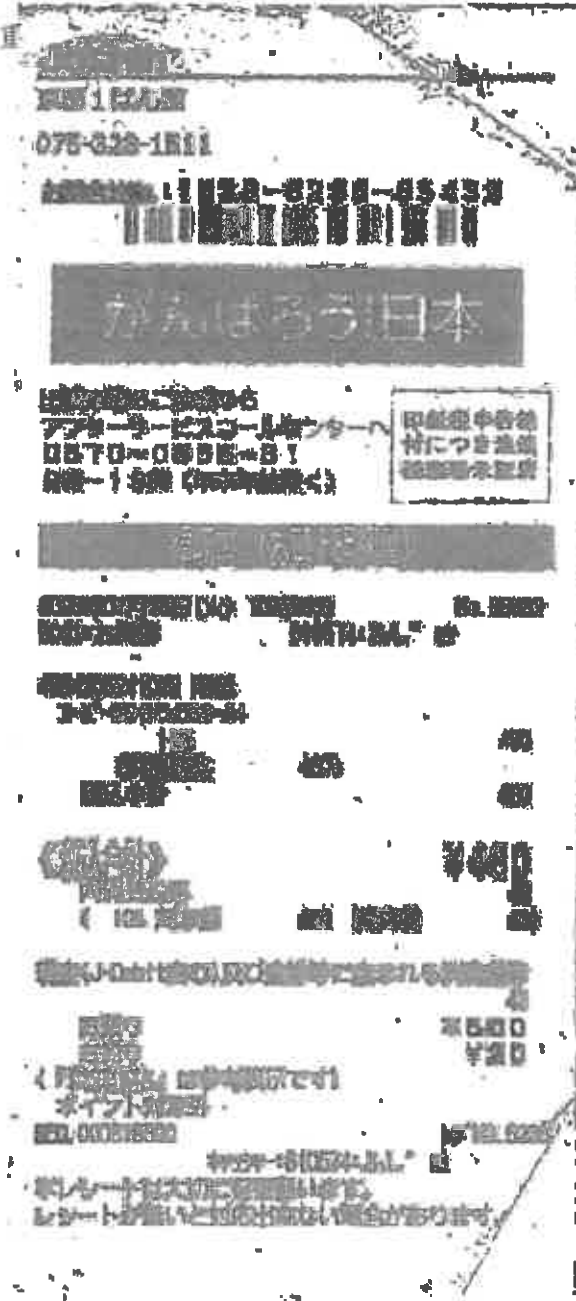

第5号の2様式 (第7条関係)

政務活動費領収書貼付用紙

議員氏名(会派名)	北原 慎治	整理番号	51
費目	調査研究費・研修費・広報広報費・要請陳情等活動費・会議費・資料作成費・資料購入費・事務所費・ 事務費 ・件費		
支払内容	インク		
支払金額	¥3780	按分率	90% 計上額 ¥3402
按分率の考え方	事務所使用状況等説明書のとおり		
備考			

(領収書は、重) **Joshin**

京都1ばん館

075-323-1511

お問合せNo.: 1623-6236-73798



がんばろう!日本

出張修理のご依頼なら

アフターサービスコールセンターへ

0570-0556-31

9時~19時 (年末年始除く)

印紙税申告納付につき別途
税務署承認済

領収書 (お買上明細書)

2021年03月25日(木) 10時16分 No. 73798

0001:お持帰

828771:うえと”の

会員

4977766775601 インク 2P
LC3111Y

2個 (1,060) 単 (2,120)
セール10%割引	(-212)
(税別価格	1,736) 割引後	1,808

4977766779197 インク 2P
LC3111BK-2PK

1個 (2,080)	
セール10%割引	(-208)
(税別価格	1,702) 割引後	1,872

2087894638508 商品外

2103DMコ”ライ”50PK

1個

対象セール

割引バスポート5%10%

クーポン発行枚数: 1枚

税込小計 3,780

《税込合計》 ¥3,780

内消費税等	343
(10%対象額 3,780 消費税	343)

現金(J-Debit含む)及び金券等に言まれる消費税等

第5号の2様式(第7条関係)

政務活動費領収書貼付用紙

議員氏名(会派名)	北原 慎治		整理番号	52	
費目	調査研究費・研修費・広報広報費・要請関係等活動費・会議費・資料作成費・資料購入費・事務所費(事務的)人件費				
支払内容	インク				
支払金額	¥2826	按分率	90%	計上額	¥2543
按分率の考え方	事務所状況等説明書に記載の通り				
備考					

(領収書は、重なら

Joshin

京都1ばん館

075-323-1511

お問合せNo.: 1623-6235-46715



がんばろう!日本

出張修理のご依頼なら

アフターサービスコールセンターへ

0570-0556-31

9時~19時(年末年始除く)

印紙税申告納
付につき速達
税務受承認済

領収書(お買上明細書)

2020年09月23日(水) 11時08分

No.46715

0001:お持帰

710264:とくら

会員:

4977768778197 インク

2P

LC3111BK-2PK

1個

(2,080)

セール10%割引

(-208)

(税別価格

1,702) 割引後

1,872

4977768776801 インク

1P

LC3111Y

1個

(1,060)

セール10%割引

(-106)

(税別価格

868) 割引後

954

対象セ

割引パスポート5%10%

クーポン発行枚数: 1枚

税込小計

2,826

《税込合計》

¥2,826

内消費税等

258

(10%対象額

2,826

消費税

258)

現金(J-Debit含む)及び金券等に含まれる消費税等

258

お預り

¥2,826

お釣り

¥0

第5号の2様式 (第7条関係)

政務活動費領収書貼付用紙

職員氏名(会派名)	北原 慎治	整理番号	53		
費目	調査研究費・研修費・広報広報費・要請陳情等活動費・会議費・資料作成費・資料購入費・事務所費・事務費・件費				
支払内容	インク				
支払金額	¥ 3933	按分率	90%	計上額	¥ 3539
按分率の考え方	事務所使用状況等説明書のとおり				
備考					

(領収書は、)

Joshin

京都1ばん館
075-323-1511

お問合せNo.: 1623-6236-99067



がんばろう!日本

出張修理のご依頼なら
アフターサービスコールセンターへ
0570-0556-31
9時~19時(年末年始除く)

印紙税申告納
付につき速達
税務番号郵貯

領収書 (お買上明細書)

2021年01月21日(木) 14時52分 No. 99067
0001: お持帰 828540: たかき

会員

4877768778203 インク 4P
LC9111-4PK

1個	(4,140)
セール 5%割引	(-207)
(税別価格 3,576)	割引後	3,933

対象セール
割引きパスポート5%

クーポン発行枚数: 1枚

税込小計 3,933

《税込合計》 ¥3,933
内消費税等 357
(10% 対象額 3,933 消費税 357)

現金(J-Debit含む)及び金券等に含まれる消費税等 357

お預り ¥5,003
お釣り ¥1,070

(「税別価格」は参考表示です)

レコーポラ

第5号の2様式 (第7条関係)

政務活動費領収書貼付用紙

職員氏名(会派名)	北原 慎治	整理番号	54
費目	調査研究費・研修費・広報広報費・要請陳情等活動費・会議費・資料作成費・資料購入費・事務所費・事務費・件費		
支払内容	インク		
支払金額	¥2014	按分率	90% 計上額 ¥1812
按分率の考え方	事務所使用状況等説明書のとおり		
備考			

(領収書) **Joshin**)

京都1ばん館
075-323-1511

お問合せNo.: 1623-6236-97821



がんばろう!日本

出張修理のご依頼なら
アフターサービスコールセンターへ
0570-0556-31
9時~19時(年末年始除く)

印紙税申告書
付につき速達
税務署承認済

領収書 (お買上明細書)

2021年01月20日(水) 11時59分 No.97821
0001:お持帰 10918:あらい
会員: [REDACTED]

4877766776801 インク 2P
LC3111Y
2個 (1,060)単 (2,120)
セール 5%割引 (-106)
(税別価格 1,832) 割引後 2,014

対象セール
割引(き)パスポート5%

クーポン発行枚数: 1枚

税込小計 2,014

《税込合計》 ¥2,014
内消費税等 183
(10%対象額 2,014 消費税 183)

現金(J-Debit含む)及び金券等に含まれる消費税等 183

お預り ¥2,015
お釣り ¥1

(「税別価格」は参考表示です)

第5号の2様式(第7条関係)

政務活動費領収書貼付用紙

職員氏名(会派名)	北原 慎治	整理番号	55
費目	調査研究費・研修費・広報活動費・要請謝金等活動費・会議費・資料作成費・資料購入費・事務所費(事務用)人件費		
支払内容	筆記具、ラベルシール		
支払金額	¥792	按分率	90% 計上額 ¥712
按分率の考え方	事務所状況等説明書に記載の通り		
備考			

(領収書) 領収証 (。)



西大路五条店
TEL 075-325-3600

北原 慎治 様

アプリ会員募集中!
お店でもネット注文でもお得&便利
紹介コード764978を登録で
シルバー会員からスタート!

2020年 9月24日(木) 11:14 No:0051

0742 4901681501632
P-MO-120-MC-R5 マキ-コクホソアか5ホ
内 ¥462

0712 4901755806229
クックア No. 022 9mm
単165× 2個内 ¥330

小計 ¥792
内税対象額 10.00% ¥792
内税 10.00% ¥72
合計 ¥792

お預り ¥1,002
(消費税等 ¥72)
お釣り ¥210



軽は軽減税率(8%)適用商品です

◆ネット通販サイトも超お得!◆
会員登録をして今すぐ割引クーポン
を手に入れよう!

◆商売繁盛をがっつり支援◆
シモジマオンラインショップ
<https://shimajima.jp>



人 件 費

労働条件通知書 兼 雇用契約書

(契約締結年月日) 平成 31 年 4 月 8 日

生年月日

姓 名

所在地 京都市右京区西院西今田町18-6

使用者名称 北原 慎治事務所

代表者名 代表 北原 慎治

契約期間	<input type="checkbox"/> 期間の定め無し (雇入日: 平成 年 月 日) <input checked="" type="checkbox"/> 期間の定め有り (平成 31 年 4 月 8 日 ~ 平成 32 年 4 月 24 日) 1 契約の更新の有無 [自動的に更新する・更新する <input checked="" type="checkbox"/> があり得る・契約は更新しない] 2 契約の更新は、次のいずれかにより判断する ・ 契約期間満了時の業務量 ・ 労働者の勤務成績、態度 ・ 労働者の能力 ・ 会社の経営状況 ・ 従事している業務の進捗状況 ・ その他 ()
	試用期間 <input checked="" type="checkbox"/> 有 (平成 年 月 日まで)
就業の場所	右京区西院西今田町18-6 他 兼業所が指定する場所
従事すべき業務の内容	政務活動補助, 総務事務, 後援会活動補助, 政党活動補助等
始業・終業の時刻・休憩	始業 9 時 00 分 ~ 終業 18 時 00 分まで (休憩時間 60 分)
休日	土、日、祝 所定時間外勤務有り
休暇	年次有給休暇 → 法定通り付与 継続勤務 6 か月以内の年次有給休暇 <input checked="" type="checkbox"/> 有 (無) 未入所時 1 = 5 日付与
賃金	1 基本賃金 <input checked="" type="checkbox"/> 月給 (200,000 円) <input type="checkbox"/> 日給 (円) <input type="checkbox"/> 時間給 (円)
	2 諸手当の額及び計算方法 イ (円) 手当 ロ (円) 手当
	3 法定時間外、休日又は深夜労働に対して支払われる割増賃金率 イ 法定超 25% ロ 法定休日 35% ハ 深夜 25%
	4 賃金締切日 (未) 日 賃金支払日 (翌月 10) 日
	5 賃金支払い方法 (口座振込による)
	6 労使協定に基づく賃金支払時の控除: 有 (時期、金額等) ・ <input checked="" type="checkbox"/> 無
	7 昇給: <input checked="" type="checkbox"/> (時期、金額等 4 月、勤務年経等による) ・ <input checked="" type="checkbox"/> 無
	8 賞与: <input checked="" type="checkbox"/> (時期、金額等 7 月 12 月 勤務年経等による) ・ <input checked="" type="checkbox"/> 無
	9 退職金: 有 (時期、金額等) ・ <input checked="" type="checkbox"/> 無
退職に関する事項	1 定年制 [有 (歳) ・ <input checked="" type="checkbox"/>] 継続雇用制度 [有 (歳まで) ・ <input checked="" type="checkbox"/> 無]
	2 自己都合退職の手続き (退職する 30 日以上前に届け出ること)
	3 解雇の事由及び手続き (別紙規程による)
社会保険関係	1 社会保険 (健康保険・厚生年金保険) の加入 有 ・ <input checked="" type="checkbox"/> 無
	2 雇用保険の適用 <input checked="" type="checkbox"/> 有 ・ <input checked="" type="checkbox"/> 無
雇用に関する相談窓口	担当部署 連絡先 (電話番号) 090-5241-7002 担当者役職・氏名 代表 北原 慎治
その他	

上記の労働条件にて勤務いたします

氏名

労働条件通知書 兼 雇用契約書

令和 元年 5月 8日
(契約締結年月日) 平成

生年月日

所在地 京都市右京区西院西今田町18-6
使用者名称 北原 慎治事務所
代表者名 代表 北原 慎治

契約期間	<input type="checkbox"/> 期間の定め無し (雇入日: 平成 年 月 日) <input checked="" type="checkbox"/> 期間の定め有り (平成 元年 5月 8日 ~ 平成 5年 4月 29日) 1 契約の更新の有無 (自動的に更新する・更新する <input checked="" type="checkbox"/> があり得る・契約は更新しない) 2 契約の更新は、次のいずれかにより判断する ・ 契約期間満了時の業務量 ・ 労働者の勤務成績、態度 ・ 労働者の能力 ・ 会社の経営状況 ・ 従事している業務の進捗状況 ・ その他 ()
	試用期間 <input checked="" type="checkbox"/> 有 (平成 年 月 日まで)
就業の場所	右京区西院西今田町18-6 他 専業所が指定する場所
従事すべき業務の内容	政務活動補助, 後援会活動補助, 政見活動補助等.
始業・終業の時刻・休憩	始業 9時 00分 ~ 終業 18時 00分まで (休憩時間 60分)
休日	月・金・土・日・祝 所定外勤務あり
休暇	年次有給休暇 → 法定通り付与 継続勤務6か月以内の年次有給休暇 (有・ <input checked="" type="checkbox"/>)
賃金	1 基本賃金 イ 月給 () 円 □ 日給 () 円 ⊙ 時間給 (1200) 円 但し、土・日・祝は1300円.
	2 諸手当の額及び計算方法 (円)
	イ () 手当 () 円
	□ () 手当 () 円
	3 法定時間外、休日又は深夜労働に対して支払われる割増賃金率 イ 法定超 25% □ 法定休日 35% ハ 深夜 25%
	4 賃金締切日 (未) 日 賃金支払日 (翌月 10.) 日
	5 賃金支払い方法 (□ 口座振込による)
	6 労使協定に基づく賃金支払時の控除 (有 (時期、金額等))・ <input checked="" type="checkbox"/> 無)
	7 昇給 [<input checked="" type="checkbox"/> (時期、金額等 4月 勤続賞増等による))・無)
8 賞与 [有 (時期、金額等))・ <input checked="" type="checkbox"/> 無)	
9 退職金 [有 (時期、金額等))・ <input checked="" type="checkbox"/> 無)	
退職に関する事項	1 定年制 [有 (歳)・ <input checked="" type="checkbox"/> 無] 継続雇用制度 [有 (歳まで)・無]
	2 自己都合退職の手続き (退職する 30 日以上前に届け出ること)
	3 解雇の事由及び手続き (別紙規程による)
社会保険関係	1 社会保険 (健康保険・厚生年金保険) の加入 有・ <input checked="" type="checkbox"/> 無
	2 雇用保険の適用 <input checked="" type="checkbox"/> 有・無
雇用に関する相談窓口	担当部署 連絡先 (電話番号) [] 担当者役職・氏名 代表 北原 慎治
その他	

上記の労働条件にて勤務いたします

氏名

第5号の2様式(第7条関係)

政務活動費領収書貼付用紙

議員氏名(会派名)	北原 慎治	整理番号	1		
費 目	調査研究費・研修費・広報広報費・要請陳情等活動費・会議費・資料作成費・資料購入費・事務所費・事務費・ <u>人事費</u>				
支払内容	4月分給与				
支払金額	¥195015	按分率	90%	計上額	¥175,513
按分率の考え方	事務所使用状況等説明書のとおり				
備 考	<p>(02.05.08 振込先 +196,070 [REDACTED] [REDACTED]</p> <p>02.05.08 振込手数料 +385 取扱店 [REDACTED] [REDACTED]</p>				

政務活動業務 勤務実績表・領収書

2020年(西暦) 4月分		氏名		議員との関係		備考(時間外勤務等)		
						<input type="checkbox"/> 議員 (口生計同一 口その他) <input type="checkbox"/> 関連会社等の役員・社員 <input type="checkbox"/> 上記以外の第三者		
日	曜日	定時勤務				備考(時間外勤務等)		
		開始時刻	終了時刻	休憩等 控除時間	勤務時間数	開始時間	終了時刻	勤務時間
1	水	9:00	18:00	1:00	8:00			
2	木	9:00	18:00	1:00	8:00			
3	金	9:00	18:00	1:00	8:00			
4	土							
5	日							
6	月	9:00	18:00	1:00	8:00			
7	火	9:00	18:00	1:00	8:00			
8	水	9:00	18:00	1:00	8:00			
9	木	9:00	18:00	1:00	8:00			
10	金	9:00	18:00	1:00	8:00			
11	土							
12	日							
13	月	9:00	18:00	1:00	8:00			
14	火	9:00	18:00	1:00	8:00			
15	水	9:00	18:00	1:00	8:00			
16	木	9:00	18:00	1:00	8:00			
17	金	9:00	18:00	1:00	8:00			
18	土							
19	日							
20	月	9:00	18:00	1:00	8:00			
21	火	9:00	18:00	1:00	8:00			
22	水	9:00	18:00	1:00	8:00			
23	木	9:00	18:00	1:00	8:00			
24	金	9:00	18:00	1:00	8:00			
25	土							
26	日							
27	月	9:00	18:00	1:00	8:00			
28	火	9:00	18:00	1:00	8:00			
29	水							
30	木	9:00	18:00	1:00	8:00			
計		21 日間勤務 (D)		(A)	168:00	計 (A')		0:00

上記のとおり勤務したことを証明します。 議員名 北原慎治

【総支給額の計算】

① 時給の場合 (A)	[168.0 時間] × [単価	円] =	0 円 (B)
①' 月額の場合			200,000 円 (B)
② 時間外勤務手当等 (A')	[0.0 時間] × [単価	円] =	0 円 (C)
②' 通勤手当・日額の場合 (D)	[21 日] × [単価	円] =	0 円 (E)
②'' " 月額の場合			0 円 (E)
④ 総支給額	(B) + (C) + (E) =		200,000 円 (F)

【実支給額(総支給額-諸控除額)の計算】
 (F) - [5,370 円 (G) (所得税・住民税・保険料等本人負担額)] = 194,630 円 (H)

金 194,630 円 (H) 左記金額を確かに領収致しました。
 年 月 日
 氏名

【政務活動費充当額の計算】

○ 給与 実支給額 (H)	[200,000 円] × [按分率	%] =	0 円 (I)
○ 保険料等雇用主負担額	[円] × [按分率	0 %] =	0 円 (J)
○ 諸控除額 (G)	[5,370 円] × [按分率	0 %] =	0 円 (K)
○ 政務活動費充当額の計	(I) + (J) + (K) =		0 円

第5号の2様式(第7条関係)

政務活動費領収書貼付用紙

議員氏名(会派名)	北原 慎治	整理番号	2
費 目	調査研究費・研修費・印刷広報費・要請関係等活動費・会議費・資料作成費・資料購入費・事務所費・事務費(人件費)		
支払内容	5月分人件費		
支払金額	¥192,655	按分率	90% 計上額 ¥173,389
按分率の考え方	事務所状況等説明書に記載の通り		
備 考			

(領収書は、重ならないように貼付してください。)

02.05.10 振込支払
02.05.10 振込手数料

*192,270

*385

取扱店

政務活動業務 勤務実績表・領収書

2020年(西暦) 5月分		氏名		議員との関係		口親族(口生計同一 口その他) 口隣接会社等の役員・社員 ■上記以外の第三者		
日	曜日	定時勤務				備考(時間外勤務等)		
		開始時刻	終了時刻	休憩等 控除時間	勤務時間数	開始時間	終了時刻	勤務時間
1	金	9:00	18:00	1:00	8:00			
2	土							
3	日							
4	月							
5	火							
6	水							
7	木	9:00	18:00	1:00	8:00			
8	金	9:00	18:00	1:00	8:00			
9	土							
10	日							
11	月	9:00	18:00	1:00	8:00			
12	火	9:00	18:00	1:00	8:00			
13	水	9:00	18:00	1:00	8:00			
14	木	9:00	18:00	1:00	8:00			
15	金	9:00	18:00	1:00	8:00			
16	土							
17	日							
18	月	9:00	18:00	1:00	8:00			
19	火	9:00	18:00	1:00	8:00			
20	水	9:00	18:00	1:00	8:00			
21	木	9:00	18:00	1:00	8:00			
22	金	9:00	18:00	1:00	8:00			
23	土							
24	日							
25	月	9:00	18:00	1:00	8:00			
26	火	9:00	18:00	1:00	8:00			
27	水	9:00	18:00	1:00	8:00			
28	木	9:00	18:00	1:00	8:00			
29	金	9:00	18:00	1:00	8:00			
30	土							
31	日							
計		18 日間勤務 (D)		(A)	144:00	計 (A')		0:00
上記のとおり勤務したことを証明します。				議員名	北原慎治			
【総支給額の計算】								
① 時給の場合 (A)		[144.0 時間] × [単価		円]	=	0 円 (B)		
①' 月額の場合						200,000 円 (B)		
② 時間外勤務手当等 (A')		[0.0 時間] × [単価		円]	=	0 円 (C)		
③ 通勤手当・日額の場合(D)		[18 日] × [単価		円]	=	0 円 (E)		
③' " 月額の場合						0 円 (E)		
④ 総支給額						(B) + (C) + (E) = 200,000 円 (F)		
【実支給額(総支給額-諸控除額)の計算】								
		(F) - [7,730 円(G)]		(所得税・住民税・保険料等本人負担額)	=	192,270 円 (H)		
金 192,270 円 (H)		左記金額を確かに領収致しました。				年 月 日		
		氏名				印		
【政務活動費充当額の計算】								
○ 給与 実支給額(H)		[200,000 円] × [按分率		%]	=	0 円 (I)		
○ 保険料等雇用主負担額		[円] × [按分率		0 %]	=	0 円 (J)		
○ 諸控除額 (G)		[7,730 円] × [按分率		0 %]	=	0 円 (K)		
○ 政務活動費充当額の計						(I) + (J) + (K) = 0 円		

第5号の2様式(第7条関係)

政務活動費領収書貼付用紙

議員氏名(会派名)	北原 慎治		整理番号	3											
費目	調査研究費・研修費・広報広聴費・要請陳情等活動費・会議費・資料作成費・資料購入費・事務費・事務費(人件費)														
支払内容	6月分人件費														
支払金額	¥192,985	按分率	90%	計上額	¥173,686										
按分率の考え方	事務所状況等説明書に記載の通り														
備考															
<p>(領収書は、重ならないように貼付してください。)</p> <table> <tr> <td>02.07.17</td> <td>振込支払</td> <td>*192,600</td> <td>取扱店</td> <td></td> </tr> <tr> <td>02.07.17</td> <td>振込手数料</td> <td>*386</td> <td>取扱店</td> <td></td> </tr> </table>						02.07.17	振込支払	*192,600	取扱店		02.07.17	振込手数料	*386	取扱店	
02.07.17	振込支払	*192,600	取扱店												
02.07.17	振込手数料	*386	取扱店												

政務活動業務 勤務実績表・領収書

2020 年(西暦) 6 月分 氏名 XXXXXXXXXX 職員との関係 親族 (生計同一 その他)
 関連会社等の役員・社員 上記以外の第三者

日	曜日	定時勤務				備考(時間外勤務等)		
		開始時刻	終了時刻	休憩等 控除時間	勤務時間数	開始時刻	終了時刻	勤務時間
1	月	9:00	18:00	1:00	8:00			
2	火	9:00	18:00	1:00	8:00			
3	水	9:00	18:00	1:00	8:00			
4	木	9:00	18:00	1:00	8:00			
5	金	9:00	18:00	1:00	8:00			
6	土							
7	日							
8	月	9:00	18:00	1:00	8:00			
9	火	9:00	18:00	1:00	8:00			
10	水	9:00	18:00	1:00	8:00			
11	木	9:00	18:00	1:00	8:00			
12	金	9:00	18:00	1:00	8:00			
13	土							
14	日							
15	月	9:00	18:00	1:00	8:00			
16	火	9:00	18:00	1:00	8:00			
17	水	9:00	18:00	1:00	8:00			
18	木	9:00	18:00	1:00	8:00			
19	金	9:00	18:00	1:00	8:00			
20	土							
21	日							
22	月	9:00	18:00	1:00	8:00			
23	火	9:00	18:00	1:00	8:00			
24	水	9:00	18:00	1:00	8:00			
25	木	9:00	18:00	1:00	8:00			
26	金	9:00	18:00	1:00	8:00			
27	土							
28	日							
29	月	9:00	18:00	1:00	8:00			
30	火	9:00	18:00	1:00	8:00			
計		22 日間勤務 (D)		(A)	176:00	計 (A')		0:00

上記のとおり勤務したことを証明します。 職員名 北原 慎治 

【総支給額の計算】

① 時給の場合 (A) [176.0 時間] × [単価] 円 =	0 円 (B)
①' 月額の場合	200,000 円 (B)
② 時間外勤務手当等 (A') [0.0 時間] × [単価] 円 =	0 円 (C)
③ 通勤手当・日額の場合 (D) [22 日] × [単価] 円 =	0 円 (E)
③' " 月額の場合	0 円 (E)
④ 総支給額	(B) + (C) + (E) = 200,000 円 (F)

【実支給額(総支給額-控除額)の計算】
 (F) - [7,400 円 (G) (所得税・住民税・保険料等本人負担額)] = 192,600 円 (H)

金 192,600 円 (H) 左記金額を確かに領収致しました。
 年 月 日
 氏名 印

【政務活動費充当額の計算】

○ 給与 実支給額 (H) [200,000 円] × [按分率] % =	0 円 (I)
○ 保険料等雇用主負担額 [円] × [按分率] % =	0 円 (J)
○ 控除額 (G) [7,400 円] × [按分率] % =	0 円 (K)
○ 政務活動費充当額の計	(I) + (J) + (K) = 0 円

第5号の2様式(第7条関係)

政務活動費領収書貼付用紙

議員氏名(会派名)	北原 慎治	整理番号	4
費目	調査研究費・研修費・広報広報費・要請陳情等活動費・会議費・資料作成費・資料購入費・事務所・事務費(人件費)		
支払内容	7月分人件費		
支払金額	¥192,985	按分率	90% 計上額 ¥173,686
按分率の考え方	事務所状況等説明書に記載の通り		
備考			
<p>(領収書は、重ならないように貼付してください。)</p> <p>02.08.25 振込支払 *192,600 [REDACTED]</p> <p>02.08.25 振込手数料 *385 取扱店 [REDACTED]</p>			

政務活動業務 勤務実績表・領収書

2020年(西暦) 7月分 氏名 XXXXXXXXXX 職員との関係 親族(□生計同一 □その他) 関連会社等の役員・社員 上記以外の第三者

日	曜日	定時勤務				備考(時間外勤務等)		
		開始時刻	終了時刻	休憩等控除時間	勤務時間数	開始時間	終了時刻	勤務時間
1	水	9:00	18:00	1:00	8:00			
2	木	9:00	18:00	1:00	8:00			
3	金	9:00	18:00	1:00	8:00			
4	土							
5	日							
6	月	9:00	18:00	1:00	8:00			
7	火	9:00	18:00	1:00	8:00			
8	水	9:00	18:00	1:00	8:00			
9	木	9:00	18:00	1:00	8:00			
10	金	9:00	18:00	1:00	8:00			
11	土							
12	日							
13	月	9:00	18:00	1:00	8:00			
14	火	9:00	18:00	1:00	8:00			
15	水	9:00	18:00	1:00	8:00			
16	木	9:00	18:00	1:00	8:00			
17	金	9:00	18:00	1:00	8:00			
18	土							
19	日							
20	月	9:00	18:00	1:00	8:00			
21	火	9:00	18:00	1:00	8:00			
22	水	9:00	18:00	1:00	8:00			
23	木							
24	金							
25	土							
26	日							
27	月	9:00	18:00	1:00	8:00			
28	火	9:00	18:00	1:00	8:00			
29	水	9:00	18:00	1:00	8:00			
30	木	9:00	18:00	1:00	8:00			
31	金	9:00	18:00	1:00	8:00			
計		21 日間勤務(D)		(A)	168:00	計 (A')		0:00

上記のとおり勤務したことを証明します。 職員名 北原 慎治

【総支給額の計算】

① 時給の場合 (A)	[168.0 時間] × [単価 円] =	0 円 (B)
①' 月額の場合		200,000 円 (B)
② 時間外勤務手当等 (A')	[0.0 時間] × [単価 円] =	0 円 (C)
③ 通勤手当・日額の場合(D)	[21 日] × [単価 円] =	0 円 (E)
③' " 月額の場合		0 円 (E)
④ 総支給額	(B) + (C) + (E) =	200,000 円 (F)

【実支給額(総支給額-諸控除額)の計算】

(F) - [7,400 円(⑥) (所得税・住民税、保険料等本人負担額)] = 192,600 円 (H)

金 192,600 円 (H)

左記金額を確かに領収致しました。
年 月 日

氏名 印

【政務活動費充当額の計算】

○ 給与 実支給額(H)	[200,000 円] × [按分率 %] =	0 円 (I)
○ 保険料等雇用主負担額	[円] × [按分率 0 %] =	0 円 (J)
○ 諸控除額 (G)	[7,400 円] × [按分率 0 %] =	0 円 (K)
○ 政務活動費充当額の計	(I) + (J) + (K) =	0 円

政務活動業務 勤務実績表・領収書

2020 年(西暦) 8 月分 氏名 [] 議員との関係 親族(口生計同一 口その他) 関連会社等の役員・社員 ※上記以外の前三者

日	曜日	定時勤務				備考(時間外勤務等)			
		開始時刻	終了時刻	休憩等 控除時間	勤務時間数	開始時間	終了時刻	勤務時間	
1	土								
2	日								
3	月	9:00	18:00	1:00	8:00				
4	火	9:00	18:00	1:00	8:00				
5	水	9:00	18:00	1:00	8:00				
6	木	9:00	18:00	1:00	8:00				
7	金	9:00	18:00	1:00	8:00				
8	土								
9	日								
10	月	9:00	18:00	1:00	8:00				
11	火								
12	水								
13	木								
14	金								
15	土								
16	日								
17	月	9:00	18:00	1:00	8:00				
18	火	9:00	18:00	1:00	8:00				
19	水	9:00	18:00	1:00	8:00				
20	木	9:00	18:00	1:00	8:00				
21	金	9:00	18:00	1:00	8:00				
22	土								
23	日								
24	月	9:00	18:00	1:00	8:00				
25	火	9:00	18:00	1:00	8:00				
26	水	9:00	18:00	1:00	8:00				
27	木	9:00	18:00	1:00	8:00				
28	金	9:00	18:00	1:00	8:00				
29	土								
30	日								
31	月	9:00	18:00	1:00	8:00				
計		17 日間勤務 (D) (A)				136:00	計 (A')		0:00

上記のとおり勤務したことを証明します。 議員名 北原 慎治

【総支給額の計算】

① 時給の場合 (A)	[136.0 時間] × [単価 円]	=	0 円 (B)
② 月額の場合			200,000 円 (B)
③ 時間外勤務手当等 (A')	[0.0 時間] × [単価 円]	=	0 円 (C)
④ 通勤手当・日給の場合 (D)	[17 日] × [単価 円]	=	0 円 (E)
⑤ 〃 月額の場合			0 円 (E)
⑥ 総支給額	(B) + (C) + (E) =		200,000 円 (F)

【実支給額(総支給額-諸控除額)の計算】

(F) - [7,400 円 (G) (所得税・住民税、保険料等本人負担額) = 192,600 円 (H)

金 192,600 円 (H) 左記金額を確かに領収致しました。 年 月 日 氏名 [] (印)

【政務活動費充当額の計算】

○ 給与 実支給額 (H)	[200,000 円] × [按分率 %]	=	0 円 (I)
○ 保険料等雇用主負担額	[円] × [按分率 0 %]	=	0 円 (J)
○ 諸控除額 (G)	[7,400 円] × [按分率 0 %]	=	0 円 (K)
○ 政務活動費充当額の計	(I) + (J) + (K) =		0 円

政務活動業務 勤務実績表・領収書

2020年(西暦) 9月分		氏名		議員との関係		<input type="checkbox"/> 新卒 (口生計同一) (口その他) <input type="checkbox"/> 関連会社等の役員・社員 上記以外の第三者		
日	曜日	定時勤務				備考(時間外勤務等)		
		開始時刻	終了時刻	休憩等 控除時間	勤務時間数	開始時間	終了時刻	勤務時間
1	火	9:00	18:00	1:00	8:00			
2	水	9:00	18:00	1:00	8:00			
3	木	9:00	18:00	1:00	8:00			
4	金	9:00	18:00	1:00	8:00			
5	土							
6	日							
7	月	9:00	18:00	1:00	8:00			
8	火	9:00	18:00	1:00	8:00			
9	水	9:00	18:00	1:00	8:00			
10	木	9:00	18:00	1:00	8:00			
11	金	9:00	18:00	1:00	8:00			
12	土							
13	日							
14	月	9:00	18:00	1:00	8:00			
15	火	9:00	18:00	1:00	8:00			
16	水	9:00	18:00	1:00	8:00			
17	木	9:00	18:00	1:00	8:00			
18	金	9:00	18:00	1:00	8:00			
19	土							
20	日							
21	月							
22	火							
23	水	9:00	18:00	1:00	8:00			
24	木	9:00	18:00	1:00	8:00			
25	金	9:00	18:00	1:00	8:00			
26	土							
27	日							
28	月	9:00	18:00	1:00	8:00			
29	火	9:00	18:00	1:00	8:00			
30	水	9:00	18:00	1:00	8:00			
計		20 日間勤務 (D)		(A)	160:00	計 (A')		0:00
上記のとおり勤務したことを証明します。				議員名	北原慎治			
【総支給額の計算】								
① 待給の場合 (A)		[160.0 時間] × [単価		円]	=	0 円 (B)		
①' 月額の場合						200,000 円 (B)		
② 時間外勤務手当等 (A')		[0.0 時間] × [単価		円]	=	0 円 (C)		
③ 通勤手当・日額の場合 (D)		[20 日] × [単価		円]	=	0 円 (E)		
③' " 月額の場合								
④ 総支給額					(B) + (C) + (E) =	200,000 円 (F)		
【実支給額(総支給額-諸控除額)の計算】								
(F) - [7,400 円 (G) (所得税・住民税・保険料等本人負担額)		=	192,600 円 (H)			
金 192,600 円 (H)				左記金額を確かに領収致しました。		年 月 日		
				氏名				(印)
【政務活動費充当額の計算】								
○ 給与 実支給額 (H)		[200,000 円] × [按分率		%]	=	0 円 (I)		
○ 保険料等雇用主負担額		[円] × [按分率		0 %]	=	0 円 (J)		
○ 諸控除額 (G)		[7,400 円] × [按分率		0 %]	=	0 円 (K)		
○ 政務活動費充当額の計					(I) + (J) + (K) =	0 円		

第5号の2様式(第7条関係)

政務活動費領収書貼付用紙

議員氏名(会派名)	北原 慎治	整理番号	7
費 目	調査研究費・研修費・広報広報費・要請準備等活動費・会議費・資料作成費・資料購入費・事務旅費・事務費 (人件費)		
支 払 内 容	10月分人件費		
支 払 金 額	¥192,985	按分率	90% 計上額 ¥173,686
按分率の考え方	事務所状況等説明書に記載の通り		
備 考			

(領収書は、重ならないように貼付してください。)

02.11.30 振込支払

*192,600

02.11.30 振込手数料

*385 取扱店

政務活動業務 勤務実績表・領収書

2020年(西暦) 10月分 氏名 [] 議員との関係 []
□職基(口生計同一 □その他)
 □関連会社等の役員・社員
 □上記以外の第三者

日	曜日	定時勤務				備考(時間外勤務等)			
		開始時刻	終了時刻	休憩等 控除時間	勤務時間数	開始時間	終了時刻	勤務時間	
1	木	9:00	18:00	1:00	8:00				
2	金	9:00	18:00	1:00	8:00				
3	土								
4	日								
5	月	9:00	18:00	1:00	8:00				
6	火	9:00	18:00	1:00	8:00				
7	水	9:00	18:00	1:00	8:00				
8	木	9:00	18:00	1:00	8:00				
9	金	9:00	18:00	1:00	8:00				
10	土								
11	日								
12	月	9:00	18:00	1:00	8:00				
13	火	9:00	18:00	1:00	8:00				
14	水	9:00	18:00	1:00	8:00				
15	木	9:00	18:00	1:00	8:00				
16	金	9:00	18:00	1:00	8:00				
17	土								
18	日								
19	月	9:00	18:00	1:00	8:00				
20	火	9:00	18:00	1:00	8:00				
21	水	9:00	18:00	1:00	8:00				
22	木	9:00	18:00	1:00	8:00				
23	金	9:00	18:00	1:00	8:00				
24	土								
25	日								
26	月	9:00	18:00	1:00	8:00				
27	火	9:00	18:00	1:00	8:00				
28	水	9:00	18:00	1:00	8:00				
29	木	9:00	18:00	1:00	8:00				
30	金	9:00	18:00	1:00	8:00				
31	土								
計		22 日間勤務 (D) (A)				176:00	計 (A')		0:00

上記のとおり勤務したことを証明します。 議員名 北原慎治

【総支給額の計算】

① 時給の場合 (A) [176.0 時間] × [単価] 円 = 0 円 (B)
①' 月額の場合 [200,000] 円 (B)
② 時間外勤務手当等 (A') [0.0 時間] × [単価] 円 = 0 円 (C)
③ 通勤手当・日額の場合 (D) [22 日] × [単価] 円 = 0 円 (E)
③' " 月額の場合 [] 円 (E)
④ 総支給額 (B) + (C) + (E) = 200,000 円 (F)

【実支給額(総支給額-諸控除額)の計算】
 (F) - [7,400 円(④) (所得税・住民税、保険料等本人負担額)] = 192,600 円 (H)

金 192,600 円 (H) 左記金額を確かに領収致しました。
 年 月 日 氏名 [印]

【政務活動費充当額の計算】

○ 給与 実支給額 (H) [200,000 円] × [按分率] % = 0 円 (I)
○ 保険料等雇用主負担額 [0 円] × [按分率] % = 0 円 (J)
○ 諸控除額 (G) [7,400 円] × [按分率] % = 0 円 (K)
○ 政務活動費充当額の計 (I) + (J) + (K) = 0 円

政務活動業務 勤務実績表・領収書

2020年(西暦) 11月分 氏名 [] 議員との関係 []
□家族(口生計同一 □その他)
 □関連会社等の役員・社員
 □上記以外の第三者

日	曜日	定時勤務				備考(時間外勤務等)		
		開始時刻	終了時刻	休憩等控除時間	勤務時間数	開始時間	終了時刻	勤務時間
1	日							
2	月	9:00	18:00	1:00	8:00			
3	火	9:00	18:00	1:00	8:00			
4	水	9:00	18:00	1:00	8:00			
5	木	9:00	18:00	1:00	8:00			
6	金	9:00	18:00	1:00	8:00			
7	土							
8	日							
9	月	9:00	18:00	1:00	8:00			
10	火	9:00	18:00	1:00	8:00			
11	水	9:00	18:00	1:00	8:00			
12	木	9:00	18:00	1:00	8:00			
13	金	9:00	18:00	1:00	8:00			
14	土							
15	日							
16	月	9:00	18:00	1:00	8:00			
17	火	9:00	18:00	1:00	8:00			
18	水	9:00	18:00	1:00	8:00			
19	木	9:00	18:00	1:00	8:00			
20	金	9:00	18:00	1:00	8:00			
21	土							
22	日							
23	月							
24	火	9:00	18:00	1:00	8:00			
25	水	9:00	18:00	1:00	8:00			
26	木	9:00	18:00	1:00	8:00			
27	金	9:00	18:00	1:00	8:00			
28	土							
29	日							
30	月	9:00	18:00	1:00	8:00			
計		20 日間勤務 (D)		(A)	160:00	計	(A')	0:00

上記のとおり勤務したことを証明します。 議員名 北原慎治

【総支給額の計算】

① 時給の場合 (A) [160.0 時間] × [単価 円] = 0 円 (B)

①' 月額の場合 [200,000 円] = 200,000 円 (B)

② 時間外勤務手当等 (A') [0.0 時間] × [単価 円] = 0 円 (C)

③ 通勤手当・日額の場合 (D) [20 日] × [単価 円] = 0 円 (E)

③' " 月額の場合 [円] = 円 (E)

④ 総支給額 (B) + (C) + (E) = 200,000 円 (F)

【実支給額(総支給額-諸控除額)の計算】

(F) - [7,400 円(G)(所得税・住民税・保険料等本人負担額)] = 192,600 円 (H)

金 192,600 円 (H)

左記金額を確かに領収致しました。
 年 月 日

氏名 [] 印

【政務活動費充当額の計算】

○ 給与 実支給額 (H) [200,000 円] × [按分率 %] = 0 円 (I)

○ 保険料等雇用主負担額 [円] × [按分率 0 %] = 0 円 (J)

○ 諸控除額 (G) [7,400 円] × [按分率 0 %] = 0 円 (K)

○ 政務活動費充当額の計 (I) + (J) + (K) = 0 円

第5号の2様式(第7条関係)

政務活動費領収書貼付用紙

議員氏名(会派名)	北原 慎治	整理番号	9		
費目	調査研究費・研修費・広報広報費・要請陳情等活動費・会議費・資料作成費・資料購入費・事務所費・事務費・ <u>人件費</u>				
支払内容	12月分給与				
支払金額	¥195895	按分率	90%	計上額	¥176305
按分率の考え方	事務所使用状況等説明書のとおり				
備考					
(領) 03.02.19 振込支払 *195,510 03.02.19 振込手数料 *385 取扱店					

政務活動業務 勤務実績表・領収書

2020 年(西暦) 12 月分 氏名 XXXXXXXXXX 議員との関係 親族(口生計同一 口その他) 関係会社等の役員・社員 上記以外の第三者

日	曜日	定時勤務				備考(時間外勤務等)			
		開始時刻	終了時刻	休憩等 控除時間	勤務時間数	開始時間	終了時刻	勤務時間	
1	火	9:00	18:00	1:00	8:00				
2	水	9:00	18:00	1:00	8:00				
3	木	9:00	18:00	1:00	8:00				
4	金	9:00	18:00	1:00	8:00				
5	土								
6	日								
7	月	9:00	18:00	1:00	8:00				
8	火	9:00	18:00	1:00	8:00				
9	水	9:00	18:00	1:00	8:00				
10	木	9:00	18:00	1:00	8:00				
11	金	9:00	18:00	1:00	8:00				
12	土								
13	日								
14	月	9:00	18:00	1:00	8:00				
15	火	9:00	18:00	1:00	8:00				
16	水	9:00	18:00	1:00	8:00				
17	木	9:00	18:00	1:00	8:00				
18	金	9:00	18:00	1:00	8:00				
19	土								
20	日								
21	月	9:00	18:00	1:00	8:00				
22	火	9:00	18:00	1:00	8:00				
23	水	9:00	18:00	1:00	8:00				
24	木	9:00	18:00	1:00	8:00				
25	金	9:00	18:00	1:00	8:00				
26	土								
27	日								
28	月								
29	火								
30	水								
31	木								
計		19 日間勤務 (D) (A)				152:00	計 (A')		0:00

上記のとおり勤務したことを証明します。 議員名 XXXXXXXXXX

【総支給額の計算】

① 時給の場合 (A) [152.0 時間] × [単価] 円 = 0 円 (B)

①' 月額の場合 [200,000] 円 (B)

② 時間外勤務手当等 (A') [0.0 時間] × [単価] 円 = 0 円 (C)

③ 通勤手当・日給の場合 (D) [19 日] × [単価] 円 = 0 円 (E)

③' " 月額の場合 [] 円 (E)

④ 総支給額 (B) + (C) + (E) = 200,000 円 (F)

【実支給額(総支給額-諸控除額)の計算】 (2980) 600 4770 2100

(F) - [4,490 円 (G) (所得税・住民税、保険料等本人負担額)] = 195,510 円 (H)

金 195,510 円 (H) 左記金額を確かに領収致しました。 年 月 日 氏名 XXXXXXXXXX (印)

【政務活動費充当額の計算】

○ 給与 実支給額 (H) [200,000 円] × [按分率] % = 0 円 (I)

○ 保険料等雇用主負担額 [] 円 × [按分率] % = 0 円 (J)

○ 諸控除額 (G) [4,490 円] × [按分率] % = 0 円 (K)

○ 政務活動費充当額の計 (I) + (J) + (K) = 0 円

第5号の2様式(第7条関係)

政務活動費領収書貼付用紙



議員氏名(会派名)	北原 慎治		整理番号	10	
費目	調査研究費・研修費・広報広報費・要請陳情等活動費・会議費・資料作成費・資料購入費・事務所費・事務費・ <u>人件費</u>				
支払内容	1月分給与				
支払金額	¥192915	按分率	90%	計上額	¥173623
按分率の考え方	事務所使用状況等説明書のとおり				
備考					
(領)03.03.10 振込支払 *192,530 [REDACTED] 03.03.10 振込手数料 1,385 取扱店 [REDACTED]					

政務活動業務 勤務実績表・領収書

2021 年(西暦) 1 月分		氏 名		議員との 関 係		□新卒 (□生計同一 □その他) □国産会社等の役員・社員 □上記以外の第三者		
日	曜日	定 時 勤 務				備 考 (時間外勤務等)		
		開始時刻	終了時刻	休憩等 控除時間	勤務時間数	開始時間	終了時刻	勤務時間
1	金							
2	土							
3	日							
4	月	9:00	18:00	1:00	8:00			
5	火	9:00	18:00	1:00	8:00			
6	水	9:00	18:00	1:00	8:00			
7	木	9:00	18:00	1:00	8:00			
8	金	9:00	18:00	1:00	8:00			
9	土							
10	日							
11	月							
12	火	9:00	18:00	1:00	8:00			
13	水	9:00	18:00	1:00	8:00			
14	木	9:00	18:00	1:00	8:00			
15	金	9:00	18:00	1:00	8:00			
16	土							
17	日							
18	月	9:00	18:00	1:00	8:00			
19	火	9:00	18:00	1:00	8:00			
20	水	9:00	18:00	1:00	8:00			
21	木	9:00	18:00	1:00	8:00			
22	金	9:00	18:00	1:00	8:00			
23	土							
24	日							
25	月	9:00	18:00	1:00	8:00			
26	火	9:00	18:00	1:00	8:00			
27	水	9:00	18:00	1:00	8:00			
28	木	9:00	18:00	1:00	8:00			
29	金	9:00	18:00	1:00	8:00			
30	土							
31	日							
計		19 日間勤務 (D)		(A)	152:00	計 (A')		0:00
上記のとおり勤務したことを証明します。				議員名	北原慎治			
【総支給額の計算】								
① 時給の場合 (A)		[152.0 時間] × [単価		円] =	0 円 (B)			
①' 月額の場合					200,000 円 (B)			
② 時間外勤務手当等 (A')		[0.0 時間] × [単価		円] =	0 円 (C)			
③ 通勤手当・日額の場合 (b)		[19 日] × [単価		円] =	0 円 (E)			
③' " 月額の場合					0 円 (E)			
④ 総支給額				(B) + (C) + (E) =	200,000 円 (F)			
【実支給額 (総支給額 - 諸控除額) の計算】								
(F) - [7,470 円 (G) (所得税・住民税・保険料等本人負担額) =		192,530 円 (H)				
金 192,530 円 (H)		左記金額を確かに領収致しました。						
		年 月 日			氏 名			
					印			
【政務活動費充当額の計算】								
○ 給与 実支給額 (H)		[200,000 円] × [按分率		%] =	0 円 (I)			
○ 保険料等雇用主負担額		[円] × [按分率		0 %] =	0 円 (J)			
○ 諸控除額 (G)		[7,470 円] × [按分率		0 %] =	0 円 (K)			
○ 政務活動費充当額の計				(I) + (J) + (K) =	0 円			

第5号の2様式(第7条関係)

政務活動費領収書貼付用紙

議員氏名(会派名)	北原 慎治	整理番号	11
費目	調査研究費・研修費・広報広報費・要請陳情等活動費・会議費・資料作成費・資料購入費・事務所費・事務費・ 人件費		
支払内容	2月分給与		
支払金額	¥192915	按分率	90% 計上額 ¥173623
按分率の考え方	事務所使用状況等説明書のとおり		
備考			
<p>(領収書は、重ならないように貼付してください。)</p> <p>03.04.09 振込支払 * 192,530 </p> <p>03.04.09 振込手数料 * 385取扱店 </p> 			

政務活動業務 勤務実績表・領収書

2021		年(西暦)	氏名		議員との関係		口議員(口生計師一 口その他) 口関連会社等の役員・社員 取上り以外の第三者		
2		月分							
日	曜日	定時勤務				備考(時間外勤務等)			
		開始時刻	終了時刻	休憩等 控除時間	勤務時間数	開始時間	終了時刻	勤務時間	
1	月	9:00	18:00	1:00	8:00				
2	火	9:00	18:00	1:00	8:00				
3	水	9:00	18:00	1:00	8:00				
4	木	9:00	18:00	1:00	8:00				
5	金	9:00	18:00	1:00	8:00				
6	土								
7	日								
8	月	9:00	18:00	1:00	8:00				
9	火	9:00	18:00	1:00	8:00				
10	水	9:00	18:00	1:00	8:00				
11	木								
12	金	9:00	18:00	1:00	8:00				
13	土								
14	日								
15	月	9:00	18:00	1:00	8:00				
16	火	9:00	18:00	1:00	8:00				
17	水	9:00	18:00	1:00	8:00				
18	木	9:00	18:00	1:00	8:00				
19	金	9:00	18:00	1:00	8:00				
20	土								
21	日								
22	月	9:00	18:00	1:00	8:00				
23	火								
24	水	9:00	18:00	1:00	8:00				
25	木	9:00	18:00	1:00	8:00				
26	金	9:00	18:00	1:00	8:00				
27	土								
28	日								
計		18 日働勤務(D)		(A)	144:00	計 (A')		0:00	
上記のとおり勤務したことを証明します。				議員名	北原慎治				
【総支給額の計算】									
① 時給の場合 (A)		[144.0 時間]	×	[単価	円]	=	0	円 (B)	
①' 月額の場合							200,000	円 (B)	
② 時間外勤務手当等 (A')		[0.0 時間]	×	[単価	円]	=	0	円 (C)	
③ 通勤手当・日額の場合(D)		[18 日]	×	[単価	円]	=	0	円 (E)	
③' " 月額の場合									
④ 総支給額						(B) + (C) + (E) =	200,000	円 (F)	
【実支給額(総支給額-諸控除額)の計算】									
				600	2100	4770			
(F) - [7,470 円 (G)	(所得税・住民税・保険料等本人負担額) =			192,530	円 (H)		
金 192,530 円 (H)		左記金額を確かに領収致しました。				年 月 日			
		氏名				印			
【政務活動費充当額の計算】									
○ 給与 実支給額 (H)		[200,000 円]	×	[按分率	%]	=	0	円 (I)	
○ 保険料等雇用主負担額		[円]	×	[按分率	0 %]	=	0	円 (J)
○ 諸控除額 (G)		[7,470 円]	×	[按分率	0 %]	=	0	円 (K)	
○ 政務活動費充当額の計						(I) + (J) + (K) =	0	円	

第5号の2様式(第7条関係)

政務活動費領収書貼付用紙

議員氏名(会派名)	北原 慎治	整理番号	12
費 目	調査研究費・研修費・広報広報費・要請陳情等活動費・会議費・資料作成費・資料購入費・事務所費・事務費・ 人件費		
支 払 内 容	3月分給与		
支 払 金 額	¥192916	按分率	90% 計上額 ¥173623
按分率の考え方	事務所使用状況等説明書のとおり		
備 考			
(領収書は、重ならないように貼付してください。)			
03.04.30 振込支払	*192,530	■■■■■	■■■■■
03.04.30 振込手数料	*385	取扱店 ■■■■■	■■■■■

政務活動業務 勤務実績表・領収書

2021年(西暦) 3月分 氏名 [] 議員との関係 議員 生計同一の家族 選挙区外の第三者 関係会社等の役員・社員 同上以外の第三者

日	曜日	定時勤務				備考(時間外勤務等)		
		開始時刻	終了時刻	休憩等 控除時間	勤務時間数	開始時間	終了時刻	勤務時間
1	月	9:00	18:00	1:00	8:00			
2	火	9:00	18:00	1:00	8:00			
3	水	9:00	18:00	1:00	8:00			
4	木	9:00	18:00	1:00	8:00			
5	金	9:00	18:00	1:00	8:00			
6	土							
7	日							
8	月	9:00	18:00	1:00	8:00			
9	火	9:00	18:00	1:00	8:00			
10	水	9:00	18:00	1:00	8:00			
11	木	9:00	18:00	1:00	8:00			
12	金	9:00	18:00	1:00	8:00			
13	土							
14	日							
15	月	9:00	18:00	1:00	8:00			
16	火	9:00	18:00	1:00	8:00			
17	水	9:00	18:00	1:00	8:00			
18	木	9:00	18:00	1:00	8:00			
19	金	9:00	18:00	1:00	8:00			
20	土							
21	日							
22	月	9:00	18:00	1:00	8:00			
23	火	9:00	18:00	1:00	8:00			
24	水	9:00	18:00	1:00	8:00			
25	木	9:00	18:00	1:00	8:00			
26	金	9:00	18:00	1:00	8:00			
27	土							
28	日							
29	月	9:00	18:00	1:00	8:00			
30	火	9:00	18:00	1:00	8:00			
31	水	9:00	18:00	1:00	8:00			
計		23 日間勤務 (D)		(A)	184:00	計 (A')		0:00

上記のとおり勤務したことを証明します。 議員名 北原 恒台

【総支給額の計算】

① 時給の場合 (A) [184.0 時間] × [単価 円] =	0 円 (B)
①' 月額の場合	200,000 円 (B)
② 時間外勤務手当等 (A') [0.0 時間] × [単価 円] =	0 円 (C)
③ 通勤手当・日額の場合 (D) [23 日] × [単価 円] =	0 円 (E)
③' " 月額の場合	0 円 (E)
④ 総支給額 (B) + (C) + (E) =	200,000 円 (F)

【実支給額(総支給額-控除額)の計算】
 (F) - [7,470 円 (G) (所得税・住民税、保険料等本人負担額)] = 192,530 円 (H)



金 192,530 円 (H) 左記金額を確かに領収致しました。
 年 月 日 氏名

【政務活動費充当額の計算】

○ 給与 実支給額 (H) [200,000 円] × [按分率 %] =	0 円 (I)
○ 保険料等雇用主負担額 [円] × [按分率 0 %] =	0 円 (J)
○ 控除額 (G) [7,470 円] × [按分率 0 %] =	0 円 (K)
○ 政務活動費充当額の計 (I) + (J) + (K) =	0 円

第5号の2様式(第7条関係)

政務活動費領収書貼付用紙

議員氏名(会派名)	北原 慎治	整理番号	13
費 目	調査研究費・研修費・広報広報費・要請陳情等活動費・会費・資料作成費・資料購入費・事務所費・事務費・ 人件費		
支 払 内 容	4月分給与		
支 払 金 額	¥20785	按分率	90% 計 上 額 ¥18706
按分率の考え方	事務所使用状況等説明書のとおり		
備 考			
<p>(領収書は、重ならないように貼付してください。)</p> <p>02.05.08 振込支払 *20,400 </p> <p>02.05.08 振込手数料 *385 取扱店 </p>			

政務活動業務 勤務実績表・領収書

2020 年(西暦) 4 月分 氏名 XXXXXXXXXX 議員との関係 親族 生計同一 その他 関連会社等の役員・社員 上記以外の第三者

日	曜日	定時勤務				備考(時間外勤務等)		
		開始時刻	終了時刻	休憩等控除時間	勤務時間数	開始時間	終了時刻	勤務時間
1	水	8:15	12:15		4:00			
2	木	13:00	17:00		4:00			
3	金							
4	土							
5	日							
6	月							
7	火	8:15	12:15		4:00			
8	水	13:30	16:30		3:00			
9	木	9:45	11:45		2:00			
10	金							
11	土							
12	日							
13	月							
14	火							
15	水							
16	木							
17	金							
18	土							
19	日							
20	月							
21	火							
22	水							
23	木							
24	金							
25	土							
26	日							
27	月							
28	火							
29	水							
30	木							
計		5 日間勤務 (D)		(A)	17:00	計	(A')	0:00

上記のとおり勤務したことを証明します。 議員名 北原慎治 

【総支給額の計算】

① 時給の場合(平日) (A) [17.0 時間]	×	[単価 1,200 円]	=	20,400 円 (B)
① 時給の場合(土日祝) [時間]	×	[単価 1,300 円]	=	0 円 (C)
② 時間外勤務手当等 (A') [0.0 時間]	×	[単価 1,500 円]	=	0 円 (C)
② 時間外勤務手当等 (土日祝)	時間]	×	[単価 1,625 円]	=	0 円 (E)
③ 通勤手当・日額の場合(D) [5 日]	×	[単価 円]	=	0 円 (E)
④ 総支給額				(B) + (C) + (E) =	20,400 円 (F)

【実支給額(総支給額-諸控除額)の計算】

(F) - [円 (G) (所得税・住民税・保険料等本人負担額) = 20,400 円 (H)

金 20,400 円 (H) 左記金額を確かに領収致しました。
年 月 日 氏名 

【政務活動費充当額の計算】

○ 給与 実支給額(H) [20,400 円]	×	[按分率 90 %]	=	18,360 円 (I)
○ 保険料等雇用主負担額 [円]	×	[按分率 90 %]	=	0 円 (J)
○ 諸控除額 (G) [0 円]	×	[按分率 90 %]	=	0 円 (K)
○ 政務活動費充当額の計				(I) + (J) + (K) =	18,360 円

第5号の2様式(第7条関係)

政務活動費領収書貼付用紙

議員氏名(会派名)	北原 慎治	整理番号	14
費 目	調査研究費・研修費・広報広報費・要請陳情等活動費・会議費・資料作成費・資料購入費・事務所費・事務費・ 人件費		
支 払 内 容	5月分給与		
支 払 金 額	¥20915	按分率	90% 計 上 額 ¥18823
按分率の考え方	事務所使用状況等説明書のとおり		
備 考			
<p>(領収書は、重ならないように貼付してください。)</p> <p>02.05.10 振込支払 *20,530 [REDACTED]</p> <p>02.05.10 振込手数料 *385 取扱店 [REDACTED]</p>			

政務活動業務 勤務実績表・領収書

2020 年(西暦) 5 月分 氏名 XXXXXXXXXX 議員との関係 家族 生計同一 その他 関連会社等の役員・社員 上記以外の第三者

日	曜日	定時勤務				備考(時間外勤務等)		
		開始時刻	終了時刻	休憩等控除時間	勤務時間数	開始時間	終了時刻	勤務時間
1	金							
2	土							
3	日							
4	月							
5	火							
6	水							
7	木							
8	金	13:30	16:30		3:00			
9	土	9:45	11:45		2:00			
10	日							
11	月							
12	火	8:00	9:00		1:00			
13	水	8:00	10:00		2:00			
14	木	8:00	9:00		1:00			
15	金							
16	土							
17	日							
18	月	11:30	12:30		1:00			
19	火							
20	水	8:00	9:30		1:30			
21	木							
22	金	9:00	11:00		2:00			
23	土							
24	日							
25	月							
26	火	8:00	10:00		2:00			
27	水	8:00	10:00		2:00			
28	木	8:00	10:00		2:00			
29	金							
30	土							
31	日							
計		11 日間勤務 (D)		(A)	19:30	計 (A')		0:00

上記のとおり勤務したことを証明します。 議員名 北原 慎治

【総支給額の計算】

① 時給の場合(平日) (A)	[19.5 時間] × [単価 1,200 円]	=	23,400 円 (B)
① 時給の場合(土日祝)	[時間] × [単価 1,300 円]	=	0 円 (B)
② 時間外勤務手当等 (A')	[0.0 時間] × [単価 1,500 円]	=	0 円 (C)
② 時間外勤務手当等 (土日祝)	[時間] × [単価 1,625 円]	=	0 円 (C)
③ 通勤手当・日額の場合(D)	[11 日] × [単価 円]	=	0 円 (E)
④ 総支給額	(B) + (C) + (E) =		23,400 円 (F)

【実支給額(総支給額-諸控除額)の計算】

(F) - [2,870 円 (G) (所得税・住民税、保険料等本人負担額) =	20,530 円 (H)
---	--------------

金 20,530 円 (H) 左記金額を確かに領収致しました。 年 月 日 氏名 (印)

【政務活動費充当額の計算】

○ 給与 実支給額(H)	[23,400 円] × [按分率 %]	=	0 円 (I)
○ 保険料等雇用主負担額	[円] × [按分率 0 %]	=	0 円 (J)
○ 諸控除額 (G)	[2,870 円] × [按分率 0 %]	=	0 円 (K)
○ 政務活動費充当額の計	(I) + (J) + (K) =		0 円

第5号の2様式（第7条関係）

政務活動費領収書貼付用紙

職員氏名(会派名)	北原 慎治	整理番号	15
費 目	調査研究費・研修費・広報広報費・要請陳情等活動費・会議費・資料作成費・資料購入費・事務所費・事務費・ 人件費		
支払内容	6月分給与		
支払金額	¥36807	按分率	90% 計上額 ¥33126
按分率の考え方	事務所使用状況等説明書のとおり		
備 考			
<p>(領収書は、重ならないように貼付してください。)</p> <p>05.07.10 振込手数料 ¥35,422 [] []</p> <p>02.07.10 振込手数料 ¥395 [] []</p>			

政務活動業務 勤務実績表・領収書

2020年(西暦) 6月分		氏名		議員との関係		<input type="checkbox"/> 親族(口生計同一 口その他) <input type="checkbox"/> 関連会社等の役員・社員 <input type="checkbox"/> 上記以外の第三者		
日	曜日	定時勤務				備考(時間外勤務等)		
		開始時刻	終了時刻	休憩等 控除時間	勤務時間数	開始時間	終了時刻	勤務時間
1	月							
2	火	8:00	10:00		2:00			
3	水	7:45	9:45		2:00			
4	木	14:30	16:30		2:00			
5	金							
6	土							
7	日							
8	月	7:50	9:50		2:00			
9	火							
10	水	7:50	9:50		2:00			
11	木	7:50	9:50		2:00			
12	金							
13	土							
14	日							
15	月							
16	火	7:45	10:45		3:00			
17	水	7:45	10:15		2:30			
18	木	7:45	10:15		2:30			
19	金							
20	土							
21	日							
22	月							
23	火	7:45	9:45		2:00			
24	水	8:00	13:00		5:00			
25	木	7:45	11:15		3:30			
26	金							
27	土							
28	日							
29	月							
30	火	7:45	9:45		2:00			
計		13 日間勤務(D)		(A)	32:30	計 (A')		0:00
上記のとおり勤務したことを証明します。				職員名	北原 慎治			
【総支給額の計算】								
① 時給の場合(平日)(A)		32.5	時間	×	単価	1,200	円	= 39,000
① 時給の場合(土日祝)			時間	×	単価	1,300	円	= 0
② 時間外勤務手当等(A')		0.0	時間	×	単価	1,500	円	= 0
② 時間外勤務手当等(土日祝)			時間	×	単価	1,625	円	= 0
③ 通勤手当・日額の場合(D)		13	日	×	単価		円	= 0
④ 総支給額				(B) + (C) + (E) =		39,000 円 (F)		
【実支給額(総支給額-諸控除額)の計算】								
(F) - [2,578	円(G)](所得税・住民税・保険料等本人負担額) =	36,422 円 (H)		
金 36,422 円 (H)				左記金額を確かに領収致しました。				
				年 月 日				
				氏名				
【政務活動費充当額の計算】								
○ 給与 実支給額(H)		39,000	円	×	按分率	0	%	= 0 円 (I)
○ 保険料等雇用主負担額			円	×	按分率	0	%	= 0 円 (J)
○ 諸控除額(G)		2,578	円	×	按分率	0	%	= 0 円 (K)
○ 政務活動費充当額の計				(I) + (J) + (K) =		0 円		

第5号の2様式(第7条関係)

政務活動費領収書貼付用紙

職員氏名(会派名)	北原 慎治	整理番号	16
費 目	調査研究費・研修費・広報広報費・要請陳情等活動費・会費・資料作成費・資料購入費・事務所費・事務費・ <u>人件費</u>		
支払内容	7月分給与		
支払金額	¥89330	按分率	90% 計上額 ¥80397
按分率の考え方	事務所使用状況等説明書のとおり		
備 考			
<p>(領収書は、重ならないように貼付してください。)</p> <p>02.08.07 振込手数料 188,245 [REDACTED]</p> <p>02.08.07 振込手数料 4385 取扱費 [REDACTED]</p>			

政務活動業務 勤務実績表・領収書

2020 年(西暦) 7 月分

氏名

議員との関係

□親族(□生計同一 □その他)
□関連会社等の役員・社員
□上記以外の第三者

日	曜日	定時勤務				備考(時間外勤務等)		
		開始時刻	終了時刻	休憩等 控除時間	勤務時間数	開始時間	終了時刻	勤務時間
1	水	7:45	15:00	1:15	6:00			
2	木	7:45	11:45		4:00			
3	金	12:15	16:15		3:00			
4	土							
5	日							
6	月							
7	火	7:45	11:45		4:00			
8	水	7:45	11:45		4:00			
9	木	7:45	11:45		4:00			
10	金	7:45	11:15		3:30			
11	土							
12	日							
13	月	8:45	9:45		1:00			
14	火	13:15	21:45	1:00	7:30			
15	水	7:45	14:30	1:15	5:30			
16	木	10:30	14:00		3:30			
17	金							
18	土	9:00	10:00		1:00			
19	日							
20	月							
21	火	7:45	10:45		3:00			
22	水	7:45	16:15	1:00	7:30			
23	木	7:00	9:00		2:00			
24	金							
25	土							
26	日							
27	月	7:45	9:15		1:30			
28	火	7:45	11:45		4:00			
29	水	7:45	12:45		5:00			
30	木	7:45	11:45		4:00			
31	金	10:00	12:30		2:30			
計		20 日間勤務(D)		(A)	76:30	計 (A')		0:00

上記のとおり勤務したことを証明します。

議員名

北原 慎治

【総支給額の計算】

① 時給の場合(平日)(A)	[75.5 時間] × [単価 1,200 円] =	90,600 円 (B)
①' 時給の場合(土日祝)	[1.0 時間] × [単価 1,300 円] =	1,300 円 (B)
② 時間外勤務手当等(A')	[0.0 時間] × [単価 1,500 円] =	0 円 (C)
②' 時間外勤務手当等(土日祝)	[時間] × [単価 1,625 円] =	0 円 (E)
③ 通勤手当・日額の場合(D)	[20 日] × [単価 円] =	0 円 (E)
④ 総支給額	(B) + (C) + (E) =	91,900 円 (F)

【実支給額(総支給額-控除額)の計算】

(F) - [2,955 円(G) (所得税・住民税・保険料等本人負担額) =	2500 275 180	88,945 円 (H)
--	--------------	--------------

金 88,945 円 (H)

左記金額を確かに領収致しました。

年 月 日

氏名



印

【政務活動費充当額の計算】

○ 給与 実支給額(H)	[91,900 円] × [按分率 %] =	0 円 (I)
○ 保険料等雇用主負担額	[円] × [按分率 0 %] =	0 円 (J)
○ 控除額(G)	[2,955 円] × [按分率 0 %] =	0 円 (K)
○ 政務活動費充当額の計	(I) + (J) + (K) =	0 円

第5号の2様式(第7条関係)

政務活動費領収書貼付用紙

職員氏名(会派名)	北原 慎治	整理番号	17
費 目	調査研究費・研修費・広報広報費・要請謝儀等活動費・会議費・資料作成費・資料購入費・事務所費・事務費・人件費		
支払内容	8月分給与		
支払金額	¥73009	按分率	90% 計上額 ¥65708
按分率の考え方	事務所使用状況等説明書のとおり		
備 考			
<p>(領収書は、重ならないように貼付してください。)</p> <p>02.09.10 振込支払 *72,624 </p> <p>02.09.10 振込手数料 *385 取扱店 </p>			

政務活動業務 勤務実績表・領収書

2020 年(西暦)		氏名		議員との関係		<input type="checkbox"/> 新議員 <input type="checkbox"/> 主計同一 <input type="checkbox"/> その他 <input type="checkbox"/> 関連会社等の役員・社員 <input type="checkbox"/> 上記以外の第三者		
8 月分								
日	曜日	定時勤務				備考(時間外勤務等)		
		開始時刻	終了時刻	休憩等控除時間	勤務時間数	開始時間	終了時刻	勤務時間
1	土	10:00	14:30	2:00	2:30			
2	日							
3	月	7:45	16:15	1:00	7:30			
4	火	9:00	11:30		2:30			
5	水	7:45	14:00	1:15	5:00			
6	木							
7	金							
8	土							
9	日							
10	月							
11	火	7:45	14:30	1:15	5:30			
12	水	7:15	11:45		4:30			
13	木	9:30	10:00		0:30			
14	金							
15	土							
16	日							
17	月							
18	火	7:45	13:45	1:00	5:00			
19	水	7:30	14:30	1:00	6:00			
20	木	7:30	13:30	1:00	5:00			
21	金							
22	土							
23	日							
24	月							
25	火	7:45	14:45	1:00	6:00			
26	水	7:15	14:15	1:00	6:00			
27	木	7:45	12:15		4:30			
28	金							
29	土							
30	日	16:00	17:00		1:00			
31	月	8:30	9:30		1:00			
計		15 日間勤務(D)		(A)	62:30	計	(A')	0:00

上記のとおり勤務したことを証明します。

議員名

北原慎治

【総支給額の計算】

① 時給の場合(平日)(A)	[59.0 時間] × [単価 1,200 円]	=	70,800 円(B)
①' 時給の場合(土日祝)	[3.5 時間] × [単価 1,300 円]	=	4,550 円(B)
② 時間外勤務手当等(A')	[0.0 時間] × [単価 1,500 円]	=	0 円(C)
②' 時間外勤務手当等(土日祝)	[時間] × [単価 1,625 円]	=	0 円(E)
③ 通勤手当・日額の場合(D)	[15 日] × [単価 円]	=	0 円(E)
④ 総支給額	(B) + (C) + (E) =		75,350 円(F)

【実支給額(総支給額-諸控除額)の計算】

(F) - [2,726 円(G) (所得税・住民税・保険料等本人負担額)] = 72,624 円(H)

金 72,624 円(H)

左記金額を確かに領収致しました。
年 月 日

氏名

印

【政務活動費充当額の計算】

○ 給与 実支給額(H)	[75,350 円] × [按分率 %]	=	0 円(I)
○ 保険料等雇用主負担額	[円] × [按分率 0 %]	=	0 円(J)
○ 諸控除額(G)	[2,726 円] × [按分率 0 %]	=	0 円(K)
○ 政務活動費充当額の計	(I) + (J) + (K) =		0 円

第5号の2様式(第7条関係)

政務活動費領収書貼付用紙

議員氏名(会派名)	北原 慎治	整理番号	18
費 目	調査研究費・研修費・広報広報費・奨励原簿等活動費・会議費・資料作成費・資料購入費・事務所費・事務費・ 人件費		
支 払 内 容	9月分給与		
支 払 金 額	¥99807	按分率	90% 計上額 ¥89826
按分率の考え方	事務所使用状況等説明書のとおり		
備 考			
<p>(領収書は、重ならないように貼付してください。)</p> <p>02.10.09 振込支払 *99,422 [] []</p> <p>02.10.09 振込手数料 *385 取扱店 [] []</p>			

政務活動業務 勤務実績表・領収書

2020 年(西暦) 9 月分 氏名 XXXXXXXXXX 議員との関係 議員(口生計同一 口その他) 財団法人等の役員・社員 上記以外の第三者

日	曜日	定時勤務				備考(時間外勤務等)		
		開始時刻	終了時刻	休憩等控除時間	勤務時間数	開始時間	終了時刻	勤務時間
1	火	7:45	14:45		7:00			
2	水	7:45	12:45		5:00			
3	木	7:45	11:45		4:00			
4	金							
5	土							
6	日							
7	月	7:45	11:45		4:00			
8	火							
9	水	7:45	11:45		4:00			
10	木	7:45	12:15		4:30			
11	金							
12	土							
13	日							
14	月							
15	火	7:45	12:15		4:30			
16	水	7:45	11:45		4:00			
17	木	7:45	12:45		5:00			
18	金	10:00	11:30		1:30			
19	土							
20	日							
21	月							
22	火							
23	水	7:45	14:45		7:00			
24	木	7:45	14:15		6:30			
25	金	7:30	15:30		8:00			
26	土	9:00	11:00		2:00			
27	日	13:30	15:00		1:30			
28	月	7:30	13:30		6:00			
29	火	7:30	13:30		6:00			
30	水	7:30	12:30		5:00			
計		18 日間勤務 (D)		(A)	85:30	計 (A')		0:00

上記のとおり勤務したことを証明します。 議員名 北原慎治

【総支給額の計算】

① 時給の場合(平日) (A) [82.0 時間]	×	[単価 1,200 円]	=	98,400 円 (B)	
①' 時給の場合(土日祝) [3.5 時間]	×	[単価 1,300 円]	=	4,550 円 (B)	
② 時間外勤務手当等 (A') [0.0 時間]	×	[単価 1,500 円]	=	0 円 (C)	
②' 時間外勤務手当等 (土日祝	時間]	×	[単価 1,625 円]	=	0 円 (E)	
③ 通勤手当・日額の場合(D) [18 日]	×	[単価	円]	=	0 円 (E)
④ 総支給額				(B) + (C) + (E) =	102,950 円 (F)	

【実支給額(総支給額-諸控除額)の計算】

(F) - [3,528 円 (G) (所得税・住民税・保険料等本人負担額)	=	99,422 円 (H)
---------	---------------------------------	---	--------------

金 99,422 円 (H)

左記金額を確かに領収致しました。
年 月 日

氏名



印

【政務活動費充当額の計算】

○ 給与 実支給額(H) [102,950 円]	×	[按分率 %]	=	0 円 (I)
○ 保険料等雇用主負担額 [円]	×	[按分率 0 %]	=	0 円 (J)
○ 諸控除額 (G) [3,528 円]	×	[按分率 0 %]	=	0 円 (K)
○ 政務活動費充当額の計				(I) + (J) + (K) =	0 円

第5号の2様式（第7条関係）

政務活動費領収書貼付用紙

職員氏名(会派名)	北原 慎治	整理番号	19		
費 目	調査研究費・研修費・広報広報費・要請陳情等活動費・会費・資料作成費・資料購入費・事務所費・事務費・ <u>人事費</u>				
支 払 内 容	10月分給与				
支 払 金 額	¥102776	按分率	90%	計 上 額	¥92498
按分率の考え方	事務所使用状況等説明書のとおり				
備 考					
<p>(領収書は、重ならないように貼付してください。)</p> <p>02.11.10 振込支払 *102,391 </p> <p>02.11.10 振込手数料 *385 取扱店 </p>					

政務活動業務 勤務実績表・領収書

2020年(西暦) 10月分		氏名		議員との関係		備考(時間外勤務等)	
日	曜日	定時勤務				備考(時間外勤務等)	
		開始時刻	終了時刻	休憩等 控除時間	勤務時間数	開始時間	終了時刻
1	木	7:30	14:30	1:00	6:00		
2	金						
3	土						
4	日	8:30	11:30		3:00		
5	月	7:30	14:30	1:00	6:00		
6	火	7:30	15:00	1:00	6:30		
7	水	7:30	13:30	1:00	5:00		
8	木	7:30	10:30		3:00		
9	金						
10	土	13:00	14:30		1:30		
11	日						
12	月	7:30	16:00	1:00	7:30		
13	火	7:30	14:30	1:00	6:00		
14	水	7:30	15:00	1:00	6:30		
15	木	7:30	13:30	1:00	5:00		
16	金	7:30	14:30	1:00	6:00		
17	土						
18	日						
19	月	7:30	13:30	1:00	5:00		
20	火	7:30	13:30	1:00	5:00		
21	水	7:30	13:30	1:00	5:00		
22	木	7:30	10:30		3:00		
23	金						
24	土						
25	日						
26	月						
27	火	7:30	14:30	1:00	6:00		
28	水						
29	木	7:30	10:00		2:30		
30	金						
31	土						
計		18 日間勤務(D)		(A)	88:30	計	(A') 0:00

上記のとおり勤務したことを証明します。 議員名 北原慎治

【総支給額の計算】

① 時給の場合(平日) (A) [84.0 時間] × [単価	1,200 円]	=	100,800 円 (B)
①' 時給の場合(土日祝) [4.5 時間] × [単価	1,300 円]	=	5,850 円 (B)
② 時間外勤務手当等 (A') [0.0 時間] × [単価	1,500 円]	=	0 円 (C)
②' 時間外勤務手当等 (土日祝	時間] × [単価	1,625 円]	=	0 円 (E)
③ 通勤手当・日額の場合(D) [18 日] × [単価	円]	=	0 円 (E)
④ 総支給額	(B) + (C) + (E) =		106,650 円 (F)	

【実支給額(総支給額-諸控除額)の計算】

(F) - [2500 円(④) (所得税・住民税・保険料等本人負担額) =	102,391 円 (H)
---------	---------------------------------	---------------

金 102,391 円 (H) 左記金額を確かに領収致しました。 年 月 日 氏名 印

【政務活動費充当額の計算】

○ 給与 実支給額(H) [106,650 円] × [按分率	%] =	0 円 (I)
○ 保険料等雇用主負担額 [円] × [按分率	0 %] =	0 円 (J)
○ 諸控除額 (G) [4,259 円] × [按分率	0 %] =	0 円 (K)
○ 政務活動費充当額の計	(I) + (J) + (K) =		0 円

第5号の2様式（第7条関係）

政務活動費領収書貼付用紙

議員氏名(会派名)	北原 慎治	整理番号	20
費 目	調査研究費・研修費・広報広報費・買取陳情等活動費・会費・資料作成費・資料購入費・事務所費・事務員・人件費		
支 払 内 容	11月分給与		
支 払 金 額	¥90217	按分率	90% 計上額 ¥81195
按分率の考え方	事務所使用状況等説明書のとおり		
備 考			
（領収書は、重ならないように貼付してください。）			
02.12.10 振込支払	*89,832		
02.12.10 振込手数料	*385	取扱店	

政務活動業務 勤務実績表・領収書

2020 年(西暦) 11 月分 氏名 [] 議員との関係 []
□議員(□生計同一 □その他)
 □関連会社等の役員・社員
 □上記以外の第三者

日	曜日	定時勤務				備考(時間外勤務等)		
		開始時刻	終了時刻	休憩等 控除時間	勤務時間数	開始時間	終了時刻	勤務時間
1	日							
2	月	9:00	10:30		1:30			
3	火							
4	水	7:30	15:30	1:00	7:00			
5	木	7:30	10:30	1:00	2:00			
6	金	7:30	11:30	1:00	3:00			
7	土	9:00	10:30	1:00	0:30			
8	日	9:00	10:30	1:00	0:30			
9	月	9:00	10:30	1:00	0:30			
10	火	7:45	14:45	1:00	6:00			
11	水	7:45	12:45		5:00			
12	木	7:45	12:15		4:30			
13	金	7:30	10:30		3:00			
14	土	13:00	14:00		1:00			
15	日	6:30	15:00		8:30			
16	月							
17	火	7:30	11:30		4:00			
18	水	7:30	12:00		4:30			
19	木	7:30	11:30		4:00			
20	金	17:30	18:00		0:30			
21	土							
22	日							
23	月							
24	火	7:30	12:30		5:00			
25	水	7:30	12:30		5:00			
26	木	7:30	12:30		5:00			
27	金	7:30	11:30		4:00			
28	土	15:00	15:30		0:30			
29	日	15:00	15:30		0:30			
30	月	15:00	15:30		0:30			
計		24 日間勤務 (D)		(A)	76:30	計 (A')		0:00

上記のとおり勤務したことを証明します。 議員名 北原慎治

【総支給額の計算】

① 時給の場合(平日) (A)	[65.0 時間] × [単価 1,200 円]	=	78,000 円 (B)
①' 時給の場合(土日祝)	[11.5 時間] × [単価 1,300 円]	=	14,950 円 (B)
② 時間外勤務手当等 (A')	[0.0 時間] × [単価 1,500 円]	=	0 円 (C)
②' 時間外勤務手当等 (土日祝)	[時間] × [単価 1,625 円]	=	0 円 (E)
③' 月額の場合			
④ 総支給額	(B) + (C) + (E)	=	92,950 円 (F)

【実支給額(総支給額-諸控除額)の計算】

(F) - [3,118 円 (G) (所得税・住民税・保険料等本人負担額)	=	89,832 円 (H)
---	---	--------------

金 89,832 円 (H) 左記金額を確かに領収致しました。
 年 月 日 氏名 [] 印

【政務活動費充当額の計算】

○ 給与 実支給額 (H)	[92,950 円] × [按分率 %]	=	0 円 (I)
○ 保険料等雇用主負担額	[円] × [按分率 0 %]	=	0 円 (J)
○ 諸控除額 (G)	[3,118 円] × [按分率 0 %]	=	0 円 (K)
○ 政務活動費充当額の計	(I) + (J) + (K)	=	0 円

第5号の2様式(第7条関係)

政務活動費領収書貼付用紙

議員氏名(会派名)	北原 慎治	整理番号	21
費目	調査研究費・研修費・広報広報費・要請陳情等活動費・会議費・資料作成費・資料購入費・事務所費・事務費・ 人事費		
支払内容	12月分給与		
支払金額	¥102536	按分率	90% 計上額 ¥92282
按分率の考え方	事務所使用状況等説明書のとおり		
備考			
<p>(領収書は、重ならないように貼付してください。)</p> <p>03.01.08 振込支払 *102,151: [REDACTED]</p> <p>03.01.08 振込手数料 *385: 取扱店 [REDACTED]</p>			

政務活動業務 勤務実績表・領収書

2020 年(西暦) 12 月分 氏名 XXXXXXXXXX 議員との関係 親族 (口生計同一) その他 関係会社等の役員・社員 上記以外の第三者

日	曜日	定時勤務				備考(時間外勤務等)		
		開始時刻	終了時刻	休憩等 控除時間	勤務時間数	開始時間	終了時刻	勤務時間
1	火	7:30	11:30		4:00			
2	水	7:30	12:00		4:30			
3	木	7:30	12:00		4:30			
4	金							
5	土							
6	日							
7	月	7:30	16:30	1:00	8:00			
8	火	7:30	12:30		5:00			
9	水	7:30	12:30		5:00			
10	木	7:30	12:30		5:00			
11	金							
12	土							
13	日							
14	月	7:30	15:00	1:00	6:30			
15	火	7:30	12:30		5:00			
16	水	7:30	12:30		5:00			
17	木	7:30	16:30	1:00	8:00			
18	金	8:30	11:00		2:30			
19	土							
20	日							
21	月	7:30	13:00		5:30			
22	火	7:30	12:30		5:00			
23	水	7:30	12:30		5:00			
24	木	7:30	9:30		2:00			
25	金							
26	土							
27	日							
28	月							
29	火							
30	水							
31	木							
計		16 日間勤務 (D)		(A)	80:30	計	(A')	0:00

上記のとおり勤務したことを証明します。 議員名 XXXXXXXXXX

【総支給額の計算】

① 時給の場合 (A) [80.5 時間] × [単価 1,200 円] = 96,600 円 (B)

①' 月額の場合

② 時間外勤務手当等 (A') [0.0 時間] × [単価 円] = 0 円 (C)

③ 通勤手当・日額の場合 (D) [16 日] × [単価 円] = 0 円 (E)

③' " 月額の場合

④ 総支給額 (B) + (C) + (E) = 96,600 円 (F)

【実支給額(総支給額-諸控除額)の計算】

(F) - [-5,551 円 (G) (所得税・住民税・保険料等本人負担額)] = 102,151 円 (H)

金 102,151 円 (H)

左記金額を確かに領収致しました。
年 月 日

氏名 XXXXXXXXXX (印)

【政務活動費充当額の計算】

○ 給与 実支給額 (H) [96,600 円] × [按分率 %] = 0 円 (I)

○ 保険料等雇用主負担額 [円] × [按分率 0 %] = 0 円 (J)

○ 諸控除額 (G) [-5,551 円] × [按分率 0 %] = 0 円 (K)

○ 政務活動費充当額の計 (I) + (J) + (K) = 0 円

第5号の2様式(第7条関係)

政務活動費領収書貼付用紙

議員氏名(会派名)	北原 慎治	整理番号	22
費 目	調査研究費・研修費・広報広報費・要請陳情等活動費・会議費・資料作成費・資料購入費・事務所費・事務費・人件費		
支払内容	1月分給与		
支払金額	¥88707	按分率	90% 計上額 ¥79836
按分率の考え方	事務所使用状況等説明書のとおり		
備 考			
(領収書は、重ならないように貼付してください。)			
03.02.100	カート1(7/13)	¥88,047	
03.02.100	手数料	¥110	
03.02.100	振込手数料	¥550	

政務活動業務 勤務実績表・領収書

2021 年(西暦)		氏名		議員との関係		備考(時間外勤務等)		
1 月分						<input type="checkbox"/> 候補(口生計院一 口その他) <input type="checkbox"/> 関連会社等の役員・社員 至上記以外の第三者		
日	曜日	定時勤務				備考(時間外勤務等)		
		開始時刻	終了時刻	休憩等 控除時間	勤務時間数	開始時間	終了時刻	勤務時間
1	金							
2	土							
3	日							
4	月	7:30	12:00		4:30			
5	火	7:30	9:30		2:00			
6	水							
7	木	7:30	12:30		5:00			
8	金							
9	土							
10	日							
11	月							
12	火	7:30	16:30	1:00	8:00			
13	水	7:30	12:00		4:30			
14	木	7:30	11:30		4:00			
15	金							
16	土							
17	日							
18	月	7:30	10:30		3:00			
19	火	7:30	12:00		4:30			
20	水	7:30	12:00		4:30			
21	木	7:30	12:00		4:30			
22	金	7:30	12:30		5:00			
23	土	10:00	11:00		1:00			
24	日							
25	月	7:30	11:00		3:30			
26	火	7:30	12:30		5:00			
27	水	7:30	14:30	1:00	8:00			
28	木	7:30	12:30		5:00			
29	金	9:30	11:30		2:00			
30	土	10:30	12:00		1:30			
31	日	14:00	16:00		2:00			
計		19 日間勤務 (D)		(A)	75:30	計	(A')	0:00

上記のとおり勤務したことを証明します。 議員名 北原慎治

【総支給額の計算】

① 時給の場合(平日) (A) [75.5 時間	×	[単価 1,200 円]	=	90,600 円 (B)
① 時給の場合(土日祝) [時間	×	[単価 1,300 円]	=	0 円 (C)
② 時間外勤務手当等 (A') [0.0 時間	×	[単価 1,500 円]	=	0 円 (C)
② 時間外勤務手当等 (土日祝	時間	×	[単価 1,625 円]	=	0 円 (E)
③ 通勤手当・日額の場合(D) [19 日	×	[単価 円]	=	0 円 (E)
④ 総支給額				(B) + (C) + (E) =	90,600 円 (F)

【実支給額(総支給額-控除額)の計算】

(F) - [2,553 円 (G) (所得税・住民税、保険料等本人負担額) = 88,047 円 (H)

金 88,047 円 (H)

左記金額を確かに領収致しました。
年 月 日

氏名 (印)

【政務活動費充当額の計算】

○ 給与 実支給額 (H) [90,600 円	×	[按分率 %]	=	0 円 (I)
○ 保険料等雇用主負担額 [円	×	[按分率 0 %]	=	0 円 (J)
○ 控除額 (G) [2,553 円	×	[按分率 0 %]	=	0 円 (K)
○ 政務活動費充当額の計				(I) + (J) + (K) =	0 円

政務活動業務 勤務実績表・領収書

2021 年(西暦) 2 月分 氏名 XXXXXXXXXX 議員との関係 親族 生計同一 その他 関連会社等の役員・社員 上記以外の第三者

日	曜日	定時勤務				備考(時間外勤務等)			
		開始時刻	終了時刻	休憩等 控除時間	勤務時間数	開始時間	終了時刻	勤務時間	
1	月	7:30	14:30	1:00	6:00				
2	火	7:30	15:00	1:00	6:30				
3	水	7:30	12:30		5:00				
4	木	7:30	16:30	1:00	8:00				
5	金	7:30	14:30	1:00	6:00				
6	土								
7	日								
8	月	7:30	13:00		5:30				
9	火	7:30	15:30	1:00	7:00				
10	水	7:30	13:00		5:30				
11	木								
12	金	7:30	14:00	1:00	5:30				
13	土								
14	日	13:00	15:30		2:30				
15	月	7:30	11:00		3:30				
16	火	7:30	14:30	1:00	6:00				
17	水	7:30	12:30		5:00				
18	木	7:30	10:30		3:00				
19	金								
20	土	8:00	9:30		1:30				
21	日	11:00	11:30		0:30				
22	月	7:30	11:30		4:00				
23	火	7:30	11:30		4:00				
24	水	8:30	10:00		1:30				
25	木	7:30	11:00		3:30				
26	金								
27	土								
28	日								
計		20 日間勤務 (D) (A)				90:00	計 (A') 0:00		

上記のとおり勤務したことを証明します。 議員名 北原慎治

【総支給額の計算】

① 時給の場合(平日) (A) [85.5 時間] × [単価 1,200 円] = 102,600 円 (B)
① 時給の場合(土日祝) [4.5 時間] × [単価 1,300 円] = 5,850 円 (C)
② 時間外勤務手当等 (A') [0.0 時間] × [単価 1,500 円] = 0 円 (C)
② 時間外勤務手当等 (土日祝) [時間] × [単価 1,625 円] = 0 円 (E)
③ 通勤手当・日当の場合(D) [20 日] × [単価 円] = 0 円 (E)
④ 総支給額 (B) + (C) + (E) = 108,450 円 (F)

【実支給額(総支給額-諸控除額)の計算】

(F) - [325 円(所得税・住民税・保険料等本人負担額)] = 105,495 円 (H)
--

金 105,495 円 (H) 左記金額を確かに領収致しました。 年 月 日 氏名

【政務活動費充当額の計算】

○ 給与 実支給額(H) [108,450 円] × [按分率 %] = 0 円 (I)
○ 保険料等雇用主負担額 [円] × [按分率 0 %] = 0 円 (J)
○ 諸控除額 (G) [2,955 円] × [按分率 0 %] = 0 円 (K)
○ 政務活動費充当額の計 (I) + (J) + (K) = 0 円

第5号の2様式(第7条関係)

政務活動費領収書貼付用紙

議員氏名(会派名)	北原 慎治	整理番号	24		
費 目	調査研究費・研修費・広報広報費・要請陳情等活動費・会議費・資料作成費・資料購入費・事務所費・事務用品・人件費				
支払内容	3月分給与				
支払金額	¥84744	按分率	90%	計上額	¥76269
按分率の考え方	事務所使用状況等説明書のとおり				
備 考					
(領収書は、重ならないように貼付してください。)					
03.04.19	振込支払	*84,389			
03.04.19	振込手数料	*385	取扱店		

政務活動業務 勤務実績表・領収書

2021 年(西暦) 3 月分 氏名 [] 職員との関係 []
 親族 (口生計同一) その他
 関連会社等の役員・社員
 前記以外の方

日	曜日	定時勤務				備考(時間外勤務等)		
		開始時刻	終了時刻	休憩等 控除時間	勤務時間数	開始時間	終了時刻	勤務時間
1	月	7:30	8:30		1:00			
2	火	7:30	11:30		4:00			
3	水	7:30	11:30		4:00			
4	木	7:30	11:30		4:00			
5	金							
6	土							
7	日							
8	月	7:30	10:30		3:00			
9	火	7:30	16:00	3:00	5:30			
10	水	7:30	10:30		3:00			
11	木	7:30	10:00		2:30			
12	金							
13	土							
14	日							
15	月	7:30	10:30		3:00			
16	火							
17	水	7:30	10:30		3:00			
18	木	7:30	9:30		2:00			
19	金	7:30	9:30		2:00			
20	土							
21	日							
22	月	17:00	17:30		0:30			
23	火	7:30	11:00		3:30			
24	水	7:30	11:30		4:00			
25	木	7:30	14:30	1:30	5:30			
26	金	7:30	10:30		3:00			
27	土							
28	日	15:00	16:30		1:30			
29	月	7:30	12:30		5:00			
30	火	7:30	14:00		6:30			
31	水	7:30	15:00	1:30	6:00			
計		21 日間勤務 (D)		(A)	72:30	計	(A')	0:00

上記のとおり勤務したことを証明します。 職員名 北原慎治

【総支給額の計算】

① 時給の場合(平日) (A)	[71.0 時間] × [単価 1,200 円]	=	85,200 円 (B)
① 時給の場合(土日祝)	[1.5 時間] × [単価 1,300 円]	=	1,950 円 (C)
② 時間外勤務手当等 (A')	[0.0 時間] × [単価 1,500 円]	=	0 円 (D)
② 時間外勤務手当等 (土日祝)	[時間] × [単価 1,625 円]	=	0 円 (E)
③ 通勤手当・日給の場合(D)	[21 日] × [単価 円]	=	0 円 (F)
④ 総支給額	(B) + (C) + (E) =		87,150 円 (F)

【実支給額(総支給額-諸控除額)の計算】

(F) - [2,761 円 (G) (所得税・住民税・保険料等本人負担額)]	=	84,389 円 (H)
---	---	--------------

金 84,389 円 (H) 左記金額を確かに領収致しました。 年 月 日 氏名 [] 印

【政務活動費充当額の計算】

○ 給与 実支給額(H)	[87,150 円] × [按分率 %]	=	0 円 (I)
○ 保険料等雇用主負担額	[円] × [按分率 0 %]	=	0 円 (J)
○ 諸控除額 (G)	[2,761 円] × [按分率 0 %]	=	0 円 (K)
○ 政務活動費充当額の計	(I) + (J) + (K) =		0 円

第5号の2様式 (第7条関係)

政務活動費領収書貼付用紙

議員氏名(会派名)	北原 慎治		整理番号	38,121	
費目	調査研究費・研修費・出張旅費・委託費等活動費・会議費・資料作成費・資料購入費・事務費等(人件費)				
支払内容	市府民税6,7月分				
支払金額	¥9900	按分率	90%	計上額	¥8910
按分率の考え方	事務所状況等説明書に記載の通り				
備考					

(領収書は「香かたかいたまは財外」アノガキ、)

京都府 京都市 市区町村コード 261009	個人市民税 個人府民税 領収証書㊟
口座番号 01050-9-960166	加入者名 京都市会計管理者
令和2年7月分	指定番号 [REDACTED]
納給与分 (一前期繰入金含む)	4600
入退職所得分	
金延滞金	
額合計額	4600
納期限	令和2年8月11日
(特別徴収義務者) 氏名又は名称 [REDACTED]	
北原 慎治	様
上記のとおり徴収しました。	徴収済 2.7.10 京都市府民税課 3
整理番号(66)	121

京都府 京都市 市区町村コード 261009	個人市民税 個人府民税 領収証書㊟
口座番号 01050-9-960166	加入者名 京都市会計管理者
令和2年6月分	指定番号 [REDACTED]
納給与分 (一前期繰入金含む)	5300
入退職所得分	
金延滞金	
額合計額	5300
納期限	令和2年7月10日
(特別徴収義務者) 氏名又は名称 [REDACTED]	
北原 慎治	様
上記のとおり徴収しました。	徴収済 2.7.10 京都市府民税課 3
整理番号(66)	28

第5号の2様式 (第7条関係)

政務活動費領収書貼付用紙

議員氏名(会派名)	北原 慎治	整理番号	39,122	
費目	調査研究費・研修費・広報広報費・要項保障等活動費・会議費・資料作成費・資料購入費・事務所費・事務費 (人件費)			
支払内容	市府民税8,9月分			
支払金額	¥9200	按分率	90%	計上額 ¥8280
按分率の考え方	事務所状況等説明書に記載の通り			
備考				

(領収書は、重ならないように貼付してください。)

京都府 京都市 市区分村コード 261009	個人市民税、 個人府民税 領収証書
口座番号 01050-9-960166	加入者名 京都市会計管理者
令和2年9月分	指定番号
納給与分 (一部控除を含む)	4600
入退職所得分	
金延滞金	
額合計額	4600
納期限	令和2年10月12日
(特別徴収義務者) 住所又は氏名 氏名又は住所	
北原 慎治 様	
上記のとおり領収しました。	領収日付印 納 2923 花・西
整理番号(86)	(個人者印)

122

京都府 京都市 市区分村コード 261009	個人市民税、 個人府民税 領収証書
口座番号 01050-9-960166	加入者名 京都市会計管理者
令和2年8月分	指定番号
納給与分 (一部控除を含む)	4600
入退職所得分	
金延滞金	
額合計額	4600
納期限	令和2年9月10日
(特別徴収義務者) 住所又は氏名 氏名又は住所	
北原 慎治 様	
上記のとおり領収しました。	領収日付印 納 28-7 花・西 7
整理番号(86)	(個人者印)

39

第5号の2様式（第7条関係）

政務活動費領収書貼付用紙

議員氏名(会派名)	北原 慎治			整理番号	40,123
費目	調査研究費・研修費・広報広聴費・要請実施等活動費・会議費・資料作成費・資料購入費・事務所費・事務費(人件費)				
支払内容	市府民税10,11月分				
支払金額	¥9200	按分率	90%	計上額	¥8280
按分率の考え方	事務所状況等説明書に記載の通り				
備考					

(領収書は、重ならないように貼付してください。)

京都市 京都市 市区町村コード 261009		個人市民税 個人府民税 領収証書	
口座番号	加入者名	口座番号	加入者名
01050-9-960166	京都市会計管理者	01050-9-960166	京都市会計管理者
令和2年11月分	指定番号	令和2年10月分	指定番号
納入金額	給与分 (一括徴収を含む)	¥4600	
	退職所得分		
	延滞金		
	合計額	¥4600	
納期限	令和2年12月10日	納期限	令和2年11月10日
(特別徴収義務者) 住所又は所在地 [Redacted]		(特別徴収義務者) 住所又は所在地 [Redacted]	
氏名又は名称 北原 慎治		氏名又は名称 北原 慎治	
上記のとおり徴収しました。		上記のとおり徴収しました。	
領収日付印 		領収日付印 	

整理番号(66)

京都市 京都市 市区町村コード 261009		個人市民税 個人府民税 領収証書	
口座番号	加入者名	口座番号	加入者名
01050-9-960166	京都市会計管理者	01050-9-960166	京都市会計管理者
令和2年10月分	指定番号	令和2年10月分	指定番号
納入金額	給与分 (一括徴収を含む)	¥4600	
	退職所得分		
	延滞金		
	合計額	¥4600	
納期限	令和2年11月10日	納期限	令和2年11月10日
(特別徴収義務者) 住所又は所在地 [Redacted]		(特別徴収義務者) 住所又は所在地 [Redacted]	
氏名又は名称 北原 慎治		氏名又は名称 北原 慎治	
上記のとおり徴収しました。		上記のとおり徴収しました。	
領収日付印 		領収日付印 	

整理番号(66)

123

40

第5号の2様式(第7条関係)

政務活動費領収書貼付用紙

職員氏名(会派名)	北原 慎治		整理番号	41,124	
費目	調査研究費・研修費・広報広報費・更新研修等活動費・会議費・資料作成費・資料購入費・事務所費・事務費 (8件)				
支払内容	市府民税12,1月分				
支払金額	¥9200	按分率	90%	計上額	¥8280
按分率の考え方	事務所状況等説明書に記載の通り				
備考					

(領収書は、重ならないように貼付してください。)

京都府 京都市 市区町村コード 261009	個人市民税 個人府民税 領収証書
口座番号 01050-9-960166	加入者名 京都市会計管理者
令和3年1月分	指定番号 [REDACTED]
納給与分 (一般職給与を含む)	4600
入退職所得分	
金延滞金	
額合計額	¥4600
納期限	令和3年2月10日
(特別徴収義務者) 住所又は氏名 [REDACTED]	
氏名又は名簿	北原 慎治 様
上記のとおり領収しました。	領収日付印 3.3.10 44272 印
整理番号(66)	[記入方法等]

124

京都府 京都市 市区町村コード 261009	個人市民税 個人府民税 領収証書
口座番号 01050-9-960166	加入者名 京都市会計管理者
令和2年12月分	指定番号 [REDACTED]
納給与分 (一般職給与を含む)	4600
入退職所得分	
金延滞金	
額合計額	¥4600
納期限	令和3年1月12日
(特別徴収義務者) 住所又は氏名 [REDACTED]	
氏名又は名簿	北原 慎治 様
上記のとおり領収しました。	領収日付印 3.1.8 44272 印
整理番号(66)	[記入方法等]

41

第5号の2様式 (第7条関係)

政務活動費領収書貼付用紙

議員氏名(会派名)	北原 慎治		整理番号	42,125	
費目	調査研究費・研修費・広報広報費・要請陳情等活動費・会議費・資料作成費・資料購入費・事務費・事務費 (人件費)				
支払内容	市府民税2, 3月分				
支払金額	¥9200	按分率	90%	計上額	¥8280
按分率の考え方	事務所状況等説明書に記載の通り				
備考					

(領収書は、重ならないように貼付してください。)

京都市 京都市 市区町村コード 261009	個人市民税 個人府民税 領収証書
口座番号 01050-9-960166	加入者名 京都市会計管理者
令和3年2月分	指定番号
納給与分 (一括徴収分を含む)	4600
入退職所得分	
金延滞金	
額合計額	¥4600
納期限	令和3年3月10日
(特別徴収票発行) 住所又は氏名 [Redacted]	
氏名又は住所 北原 慎治 様	
上記のとおり徴収しました。	領収日付印 3.3.10 4272 960166
整理番号(66)	

42

京都市 京都市 市区町村コード 261009	個人市民税 個人府民税 領収証書
口座番号 01050-9-960166	加入者名 京都市会計管理者
令和3年3月分	指定番号
納給与分 (一括徴収分を含む)	¥4600
入退職所得分	
金延滞金	
額合計額	¥4600
納期限	令和3年4月12日
(特別徴収票発行) 住所又は氏名 [Redacted]	
氏名又は住所 北原 慎治 様	
上記のとおり徴収しました。	領収日付印 [Redacted]
整理番号(66)	

125

令和 2 年度 給与所得等に係る市民税・住民税 特別徴収(税額) 決定 通知書 (特選徴収(適用))

〒163-8601 東京都豊島区 雑司が谷 1-1-1 雑司が谷郵便局 100号室

この通知書は、令和 2 年度の給与所得等に係る市民税・住民税の特別徴収(税額)の決定を通知するものです。この通知書の送達を受けた日の翌日から起算して 1 月を超えて経過する場合は、特別徴収(税額)の決定は、令和 2 年 5 月 31 日現在のもので決定します。

特別徴収(税額)	55900	課税人員	2	所得控除人員	0
納付金額	53000	人数	2	納付額	4600
納付金額	4600	人数	2	納付額	4600
納付金額	4600	人数	2	納付額	4600
納付金額	4600	人数	2	納付額	4600
納付金額	4600	人数	2	納付額	4600
納付金額	4600	人数	2	納付額	4600

〒163-8601 東京都豊島区 雑司が谷 1-1-1 雑司が谷郵便局 100号室

〒163-8601 東京都豊島区 雑司が谷 1-1-1 雑司が谷郵便局 100号室

〒163-8601 東京都豊島区 雑司が谷 1-1-1 雑司が谷郵便局 100号室

〒163-8601 東京都豊島区 雑司が谷 1-1-1 雑司が谷郵便局 100号室

〒163-8601 東京都豊島区 雑司が谷 1-1-1 雑司が谷郵便局 100号室

〒163-8601 東京都豊島区 雑司が谷 1-1-1 雑司が谷郵便局 100号室

〒163-8601 東京都豊島区 雑司が谷 1-1-1 雑司が谷郵便局 100号室

特別徴収(税額)	25600	納付金額	2500	納付回数	2100
特別徴収(税額)	25600	納付金額	2100	納付回数	2100
特別徴収(税額)	25600	納付金額	2100	納付回数	2100
特別徴収(税額)	25600	納付金額	2100	納付回数	2100

特別徴収(税額)	30300	納付金額	2800	納付回数	2500
特別徴収(税額)	30300	納付金額	2500	納付回数	2500
特別徴収(税額)	30300	納付金額	2500	納付回数	2500
特別徴収(税額)	30300	納付金額	2500	納付回数	2500

特別徴収(税額)	特別徴収(税額)	特別徴収(税額)	特別徴収(税額)	特別徴収(税額)	特別徴収(税額)
特別徴収(税額)	特別徴収(税額)	特別徴収(税額)	特別徴収(税額)	特別徴収(税額)	特別徴収(税額)
特別徴収(税額)	特別徴収(税額)	特別徴収(税額)	特別徴収(税額)	特別徴収(税額)	特別徴収(税額)
特別徴収(税額)	特別徴収(税額)	特別徴収(税額)	特別徴収(税額)	特別徴収(税額)	特別徴収(税額)

特別徴収(税額)	特別徴収(税額)	特別徴収(税額)	特別徴収(税額)	特別徴収(税額)	特別徴収(税額)
特別徴収(税額)	特別徴収(税額)	特別徴収(税額)	特別徴収(税額)	特別徴収(税額)	特別徴収(税額)
特別徴収(税額)	特別徴収(税額)	特別徴収(税額)	特別徴収(税額)	特別徴収(税額)	特別徴収(税額)
特別徴収(税額)	特別徴収(税額)	特別徴収(税額)	特別徴収(税額)	特別徴収(税額)	特別徴収(税額)

特別徴収(税額)	特別徴収(税額)	特別徴収(税額)	特別徴収(税額)	特別徴収(税額)	特別徴収(税額)
特別徴収(税額)	特別徴収(税額)	特別徴収(税額)	特別徴収(税額)	特別徴収(税額)	特別徴収(税額)
特別徴収(税額)	特別徴収(税額)	特別徴収(税額)	特別徴収(税額)	特別徴収(税額)	特別徴収(税額)
特別徴収(税額)	特別徴収(税額)	特別徴収(税額)	特別徴収(税額)	特別徴収(税額)	特別徴収(税額)

第5号の2様式（第7条関係）

政務活動費領収書貼付用紙

議員氏名(会派名)	北原 慎治		整理番号	48	
費目	調査研究費・研修費・広報広報費・要請陳情等活動費・会費・資料作成費・資料購入費・事務所費・事務費・人件費				
支払内容	労働保険料				
支払金額	¥42432	按分率	90%	計上額	¥38188
按分率の考え方	給与の按分率に基づく				
備考					

納付書・領収証書 (労働保険) (国庫金)

納付書番号: 111175469
 納付額: 42432
 労働保険料: 38188
 国庫金: 42432
 納付期: 0847
 納付日: 6118
 納付月: 02年度

労働保険料
 内 労働保険料: ¥42334
 減額控除金: ¥118
 納付額(合計額): ¥42432

納付の目的
 1. 今期
 2. 平成
 3. 平成

納付の場所
 日本銀行(中野・支店・代理店又は法人代理店)・郵便局(普通郵便)・納付金融機関(振込)

551
 27.15
 領収

労働保険料納付金控除
 労働保険料納付金控除
 労働保険料納付金控除