

政務活動費 会計帳簿

議員氏名:

池田 正義

令和2年度

年月日	使途区分	使途項目	領収書 整理 番号	支払(収入)内容 (単価及び数量等も記載)	収入金額	支払金額	控分率 (%)	計上額 (期首切替)	支払先	備 考
R2・4・28	A	調査研究費	18	日本会議会費(令和2年5月~令和3年4月分)		12,000	100%	12,000	日本会議	
R2・5・7	A	調査研究費	20	ガソリン代4月分		8,682	50%	4,341	出光クレジット株式会社	
R2・6・8	A	調査研究費	39	ガソリン代4・5月分		11,808	50%	5,904	出光クレジット株式会社	
R2・7・7	A	調査研究費	60	ガソリン代5・6月分		18,339	50%	9,169	出光クレジット株式会社	
R2・8・7	A	調査研究費	81	ガソリン代6・7月分		14,015	50%	7,007	出光クレジット株式会社	
R2・9・7	A	調査研究費	98	ガソリン代7・8月分		18,508	50%	9,254	出光クレジット株式会社	
R2・10・7	A	調査研究費	115	ガソリン代8・9月分		18,438	50%	9,219	出光クレジット株式会社	
R2・11・9	A	調査研究費	135	ガソリン代9月分		12,048	50%	6,024	出光クレジット株式会社	
R2・12・7	A	調査研究費	152	ガソリン代10・11月分		19,690	50%	9,845	出光クレジット株式会社	
R3・1・7	A	調査研究費	172	ガソリン代11月分		4,488	50%	2,244	出光クレジット株式会社	
R3・2・8	A	調査研究費	192	ガソリン代12・1月分		17,674	50%	8,837	出光クレジット株式会社	
R3・3・8	A	調査研究費	207	ガソリン代1・2月分		19,030	50%	9,515	出光クレジット株式会社	
R3・4・7	A	調査研究費	230	ガソリン代2・3月分		19,674	50%	9,837	出光クレジット株式会社	
R2・6・19	B	研修費	46	北近畿エトールキルキョー(研修費・プロダクト・スクリン)		40,700	100%	40,700	舞鶴グランドホテル	
R2・7・17	C	広聴広報費	68	まさよし通信第28号郵便料		25,788	100%	25,788	日本郵便株式会社	
R2・7・22	C	広聴広報費	69	まさよし通信第28号印刷料		501,974	100%	501,974	(株)コザイ印刷所	
R2・11・13	C	広聴広報費	139	まさよし通信第29号送付用ラベルシール		1,089	100%	1,089	西村紙油商事	
R2・12・25	C	広聴広報費	162	まさよし通信第29号郵便料		22,192	100%	22,192	日本郵便株式会社	
R3・1・18	C	広聴広報費	178	まさよし通信第29号印刷料		493,663	100%	493,663	(株)コザイ印刷所	
R3・3・24	C	広聴広報費	215	まさよし通信送付用ラベルシール		880	100%	880	新文具館 舞鶴店	
R3・3・26	C	広聴広報費	220	まさよし通信第30号郵便料		22,119	100%	22,119	日本郵便株式会社	
R3・3・30	C	広聴広報費	223	まさよし通信第30号印刷料		493,663	100%	493,663	(株)コザイ印刷所	
R2・4・22	G	資料購入費	7	北近畿経済新聞購読料(1~8月分)		7,920	100%	7,920	北近畿経済新聞社	
R2・4・27	G	資料購入費	11	京都新聞購読料4月分		4,000	100%	4,000	京都新聞社	
R2・5・26	G	資料購入費	29	京都新聞購読料5月分		4,000	100%	4,000	京都新聞社	
R2・6・26	G	資料購入費	49	京都新聞購読料6月分		4,000	100%	4,000	京都新聞社	

(単位:円)

政務活動費 会計帳簿 議員氏名: 池田 正義 令和2年度

年月日	使途区分	使途項目	収支書 処理 番号	支払(収入)内容 (原簿及び取寄せ記録)	収入金額	支払金額	残分率 (%)	計上額 (取崩し除)	支払先	備考
R2-7-27	G	資料購入費	70	京都新聞購読料7月分		4,000	100%	4,000	京都新聞社	
R2-8-26	G	資料購入費	87	京都新聞購読料8月分		4,000	100%	4,000	京都新聞社	
R2-8-28	G	資料購入費	105	京都新聞購読料9月分		4,000	100%	4,000	京都新聞社	
R2-11-4	G	資料購入費	132	京都新聞購読料10月分		4,000	100%	4,000	京都新聞社	
R2-11-26	G	資料購入費	143	京都新聞購読料11月分		4,000	100%	4,000	京都新聞社	
R2-12-28	G	資料購入費	163	京都新聞購読料12月分		4,000	100%	4,000	京都新聞社	
R3-1-26	G	資料購入費	180	京都新聞購読料1月分		4,000	100%	4,000	京都新聞社	
R3-2-26	G	資料購入費	199	京都新聞購読料2月分		4,000	100%	4,000	京都新聞社	
R3-3-26	G	資料購入費	219	京都新聞購読料3月分		4,000	100%	4,000	京都新聞社	
R2-4-28	G	資料購入費	17	聖教・公明新聞購読料4月分		3,821	100%	3,821	聖教・公明新聞社	
R2-5-29	G	資料購入費	35	聖教・公明新聞購読料5月分		3,552	100%	3,552	聖教・公明新聞社	
R2-6-8	G	資料購入費	40	自治体学会誌購読料		7,652	100%	7,652	自治体学会	
R2-8-30	G	資料購入費	57	聖教・公明新聞購読料6月分		3,821	100%	3,821	聖教・公明新聞社	
R2-7-28	G	資料購入費	73	北近畿経済新聞購読料7~9月分		3,960	100%	3,960	北近畿経済新聞社	
R2-7-31	G	資料購入費	79	聖教・公明新聞購読料7月分		3,821	100%	3,821	聖教・公明新聞社	
R2-8-31	G	資料購入費	98	聖教・公明新聞購読料8月分		3,700	100%	3,700	聖教・公明新聞社	
R2-9-30	G	資料購入費	113	聖教・公明新聞購読料9月分		3,821	100%	3,821	聖教・公明新聞社	
R2-10-21	G	資料購入費	123	北近畿経済新聞購読料(10月~12月分)		3,960	100%	3,960	北近畿経済新聞社	
R2-10-30	G	資料購入費	130	聖教・公明新聞購読料10月分		3,821	100%	3,821	聖教・公明新聞社	
R2-11-30	G	資料購入費	150	聖教・公明新聞購読料11月分		3,821	100%	3,821	聖教・公明新聞社	
R2-12-28	G	資料購入費	169	聖教・公明新聞購読料12月分		3,821	100%	3,821	聖教・公明新聞社	
R3-1-25	G	資料購入費	179	北近畿経済新聞購読料(1月~3月分)		3,960	100%	3,960	北近畿経済新聞社	
R3-1-29	G	資料購入費	187	聖教・公明新聞購読料1月分		3,821	100%	3,821	聖教・公明新聞社	
R3-2-26	G	資料購入費	204	聖教・公明新聞購読料2月分		3,821	100%	3,821	聖教・公明新聞社	
R3-3-31	G	資料購入費	228	聖教・公明新聞購読料3月分		3,821	100%	3,821	聖教・公明新聞社	
R2-4-28	H	事務所費	13	西事務所賃借料4月分		77,000	90%	69,300	木下金物店	

(単位:円)

政務活動費 会計振替簿

議員氏名: 池田 正華

令和2年度

年月日	使途区分	使途項目	借取番号	支払(収入)内容 (借取及び振替等も記載)	収入金額	支払金額	残分率 (%)	計上額 (繰越切替)	支払先	備考
R2-5-29	H	事務所費	31	西事務所賃借料5月分		77,000	90%	69,300	木下金物店	
R2-6-30	H	事務所費	53	西事務所賃借料6月分		77,000	90%	69,300	(株)明倫館	
R2-7-31	H	事務所費	75	西事務所賃借料7月分		77,000	90%	69,300	(株)明倫館	
R2-8-31	H	事務所費	92	西事務所賃借料8月分		77,000	90%	69,300	(株)明倫館	
R2-9-30	H	事務所費	109	西事務所賃借料9月分		77,000	90%	69,300	(株)明倫館	
R2-10-30	H	事務所費	126	西事務所賃借料10月分		77,000	90%	69,300	(株)明倫館	
R2-11-30	H	事務所費	146	西事務所賃借料11月分		77,000	90%	69,300	(株)明倫館	
R2-12-28	H	事務所費	165	西事務所賃借料12月分		77,000	90%	69,300	(株)明倫館	
R3-1-29	H	事務所費	183	西事務所賃借料1月分		77,000	90%	69,300	(株)明倫館	
R3-2-26	H	事務所費	200	西事務所賃借料2月分		77,000	90%	69,300	(株)明倫館	
R3-3-31	H	事務所費	224	西事務所賃借料3月分		77,000	90%	69,300	(株)明倫館	
R2-4-28	H	事務所費	14	東事務所賃借料4月分		30,550	90%	27,495		
R2-5-29	H	事務所費	32	東事務所賃借料5月分		30,550	90%	27,495		
R2-6-30	H	事務所費	54	東事務所賃借料6月分		30,550	90%	27,495		
R2-7-31	H	事務所費	76	東事務所賃借料7月分		30,550	90%	27,495		
R2-8-31	H	事務所費	93	東事務所賃借料8月分		30,550	90%	27,495		
R2-9-30	H	事務所費	110	東事務所賃借料9月分		30,550	90%	27,495		
R2-10-30	H	事務所費	127	東事務所賃借料10月分		30,550	90%	27,495		
R2-11-30	H	事務所費	147	東事務所賃借料11月分		30,550	90%	27,495		
R2-12-28	H	事務所費	166	東事務所賃借料12月分		30,550	90%	27,495		
R3-1-29	H	事務所費	184	東事務所賃借料1月分		30,550	90%	27,495		
R3-2-26	H	事務所費	201	東事務所賃借料2月分		30,550	90%	27,495		
R3-3-31	H	事務所費	225	東事務所賃借料3月分		30,550	90%	27,495		
R2-4-28	H	事務所費	15	東事務所駐車料4月分		10,000	90%	9,000		
R2-5-29	H	事務所費	33	東事務所駐車料5月分		10,000	90%	9,000		
R2-6-30	H	事務所費	55	東事務所駐車料6月分		10,000	90%	9,000		

(単位:円)

政務活動費 会計帳簿

議員氏名:

池田 正義

令和2年度

年月日	使途区分	使途項目	備取簿整理番号	支払(収入)内容 (原簿及び数量等も記載)	収入金額	支払金額	控分率 (%)	計上額 (原簿割増)	支払先	備考
R2-7-31	H	事務所費	77	東事務所駐車料7月分		10,000	90%	9,000		
R2-8-31	H	事務所費	94	東事務所駐車料8月分		10,000	90%	9,000		
R2-9-30	H	事務所費	111	東事務所駐車料9月分		10,000	90%	9,000		
R2-10-30	H	事務所費	128	東事務所駐車料10月分		10,000	90%	9,000		
R2-11-30	H	事務所費	148	東事務所駐車料11月分		10,000	90%	9,000		
R2-12-28	H	事務所費	167	東事務所駐車料12月分		10,000	90%	9,000		
R3-1-29	H	事務所費	185	東事務所駐車料1月分		10,000	90%	9,000		
R3-2-26	H	事務所費	202	東事務所駐車料2月分		10,000	90%	9,000		
R3-3-31	H	事務所費	226	東事務所駐車料3月分		10,000	90%	9,000		
R2-4-2	H	事務所費	1	東事務所灯油料		3,348	90%	3,013	南石油株式会社	
R2-4-3	H	事務所費	2	西事務所灯油料		3,348	90%	3,013	南石油株式会社	
R2-4-23	H	事務所費	9	西事務所電気料4月分		6,815	90%	6,223	関西電力株式会社	
R2-4-24	H	事務所費	10	東事務所電気料4月分		3,381	90%	3,051	関西電力株式会社	
R2-5-14	H	事務所費	26	西事務所水道料(3-4月分)		1,342	90%	1,207	舞鶴市上下水道部	
R2-5-26	H	事務所費	28	西事務所電気料5月分		5,198	90%	4,678	関西電力株式会社	
R2-5-27	H	事務所費	30	東事務所電気料5月分		3,307	90%	2,976	関西電力株式会社	
R2-6-15	H	事務所費	44	東事務所水道料4-5月分		1,342	90%	1,207	舞鶴市上下水道部	
R2-6-24	H	事務所費	47	西事務所電気料6月分		4,480	90%	4,032	関西電力株式会社	
R2-6-25	H	事務所費	48	東事務所電気料6月分		3,381	90%	3,051	関西電力株式会社	
R2-7-14	H	事務所費	65	西事務所水道料(5-6月分)		1,500	90%	1,350	舞鶴市上下水道部	
R2-7-27	H	事務所費	71	西事務所電気料7月分		5,901	90%	5,310	関西電力株式会社	
R2-7-28	H	事務所費	72	東事務所電気料7月分		4,299	90%	3,869	関西電力株式会社	
R2-8-14	H	事務所費	85	東事務所水道料6-7月分		1,408	90%	1,267	舞鶴市上下水道部	
R2-8-27	H	事務所費	88	西事務所電気料8月分		5,599	90%	5,039	関西電力株式会社	
R2-8-28	H	事務所費	90	東事務所電気料8月分		5,542	90%	4,987	関西電力株式会社	
R2-9-14	H	事務所費	102	西事務所水道料7-8月分		1,408	90%	1,267	舞鶴市上下水道部	

(単位:円)

政務活動費 会計帳簿 議員氏名：池田 正義 令和2年度

年月日	使途区分	使途項目	領収書 整理 番号	支払(収入)内容 (単価及び数量等も記載)	収入金額	支払金額	控分率 (%)	計上額 (明細割附)	支払先	備 考
R2・9・28	H	事務所費	104	西事務所電気料9月分		5,893	90%	5,303	関西電力株式会社	
R2・9・29	H	事務所費	107	東事務所電気料9月分		5,213	90%	4,691	関西電力株式会社	
R2・10・14	H	事務所費	120	東事務所水道料8・9月分		1,408	90%	1,267	舞鶴市上下水道部	
R2・10・26	H	事務所費	124	西事務所電気料10月分		4,694	90%	4,224	関西電力株式会社	
R2・10・27	H	事務所費	125	東事務所電気料10月分		3,520	90%	3,168	関西電力株式会社	
R2・11・16	H	事務所費	140	西事務所水道料9・10月分		1,408	90%	1,267	舞鶴市上下水道部	
R2・11・26	H	事務所費	142	西事務所電気料11月分		6,213	90%	5,591	関西電力株式会社	
R2・11・27	H	事務所費	144	東事務所電気料11月分		3,351	90%	3,015	関西電力株式会社	
R2・12・14	H	事務所費	156	東事務所水道料10・11月分		1,408	90%	1,267	舞鶴市上下水道部	
R2・12・15	H	事務所費	157	東事務所灯油料		3,420	90%	3,078	南石油株式会社	
R2・12・16	H	事務所費	158	西事務所灯油料		5,130	90%	4,617	丹和米油株式会社	
R2・12・23	H	事務所費	160	西事務所電気料12月分		4,580	90%	4,122	関西電力株式会社	
R2・12・24	H	事務所費	161	東事務所電気料12月分		3,058	90%	2,752	関西電力株式会社	
R3・1・14	H	事務所費	177	西事務所水道料11・12月分		1,408	90%	1,267	舞鶴市上下水道部	
R3・1・27	H	事務所費	181	西事務所電気料1月分		6,192	90%	5,572	関西電力株式会社	
R3・1・28	H	事務所費	182	東事務所電気料1月分		3,897	90%	3,507	関西電力株式会社	
R3・2・1	H	事務所費	189	西事務所灯油料		3,420	90%	3,078	丹和米油株式会社	
R3・2・4	H	事務所費	191	東事務所灯油料		3,348	90%	3,013	南石油株式会社	
R3・2・15	H	事務所費	198	東事務所水道料12・1月分		1,408	90%	1,267	舞鶴市上下水道部	
R3・2・25	H	事務所費	197	西事務所電気料2月分		6,682	90%	6,013	関西電力株式会社	
R3・2・26	H	事務所費	198	東事務所電気料2月分		3,305	90%	2,974	関西電力株式会社	
R3・3・12	H	事務所費	213	西事務所灯油料		1,422	90%	1,279	さとう	
R3・3・15	H	事務所費	214	西事務所水道料1・2月分		1,408	90%	1,267	舞鶴市上下水道部	
R3・3・24	H	事務所費	216	西事務所電気料3月分		6,164	90%	5,547	関西電力株式会社	
R3・3・25	H	事務所費	217	東事務所電気料3月分		3,143	90%	2,828	関西電力株式会社	
R3・3・31	H	事務所費	229	東事務所電話料2月分		6,736	90%	6,062	NTTファイナンス	

(単位:円)

政務活動費 会計帳簿

議員氏名:

池田 正義

令和2年度

年月日	使途区分	使途項目	種別 整理 番号	支払(収入)内容 (単価及び数量等も記載)	収入金額	支払金額	控分率 (%)	計上額 (繰越切替)	支払先	備考
R3・4・14	H	事務所費	234	東事務所水道料2・3月分		1,408	90%	1,267	舞鶴市上下水道部	
R2・4・3	I	事務費	3	切手(84円×56枚)		4,704	90%	4,233	日本郵便株式会社	
R2・4・3	I	事務費	4	複合機リース料3・4月分		27,080	90%	24,354	シャープファイナンス	
R2・4・21	I	事務費	6	東事務所茶台用飲料(コヒー豆・アイス)		563	90%	506	ジャパン	
R2・4・23	I	事務費	8	クリアホルダー・保存袋(A4)		1,804	90%	1,623	新文具館舞鶴店	
R2・4・28	I	事務費	12	A4コピー用紙(5冊入×2)		4,180	90%	3,762	西村紙油商事	
R2・5・7	I	事務費	19	複合機リース料5月分		13,530	90%	12,177	シャープファイナンス	
R2・6・3	I	事務費	38	複合機リース料6月分		13,530	90%	12,177	シャープファイナンス	
R2・7・3	I	事務費	58	複合機リース料7月分		13,530	90%	12,177	シャープファイナンス	
R2・8・3	I	事務費	80	複合機リース料8月分		13,530	90%	12,177	シャープファイナンス	
R2・9・3	I	事務費	97	複合機リース料9月分		13,530	90%	12,177	シャープファイナンス	
R2・10・5	I	事務費	114	複合機リース料10月分		13,530	90%	12,177	シャープファイナンス	
R2・11・4	I	事務費	133	複合機リース料11月分		13,530	90%	12,177	シャープファイナンス	
R2・12・3	I	事務費	151	複合機リース料12月分		13,530	90%	12,177	シャープファイナンス	
R3・1・4	I	事務費	171	複合機リース料1月分		13,530	90%	12,177	シャープファイナンス	
R3・2・3	I	事務費	190	複合機リース料2月分		13,530	90%	12,177	シャープファイナンス	
R3・3・3	I	事務費	206	複合機リース料3月分		13,530	90%	12,177	シャープファイナンス	
R2・5・11	I	事務費	21	西事務所電話料4月分		3,914	90%	3,522	NTTファイナンス	
R2・5・11	I	事務費	22	西事務所FAX料4月分		2,732	90%	2,458	NTTファイナンス	
R2・5・11	I	事務費	23	携帯電話料3月分		13,980	50%	6,930	ミツビシUFJニコス	
R2・5・13	I	事務費	24	事務用品(A4ファイル)		990	90%	891	西村紙油商事	
R2・5・13	I	事務費	25	茶台用お茶(ペットボトル@108×10本)		1,080	90%	972	ファミリーマート	
R2・5・15	I	事務費	27	PC環境設定一式		27,500	90%	24,750	弥栄電設工業株式会社	
R2・6・1	I	事務費	36	液晶モニター(ブルーリモート会議用)		19,800	90%	17,820	株式会社ウイズダム	
R2・6・1	I	事務費	37	茶台用お茶(ペットボトル@73×10本・アイス@5kg)		1,051	90%	945	ジャパン	
R2・6・10	I	事務費	41	西事務所電話料5月分		3,912	90%	3,520	NTTファイナンス	

(単位:円)

政務活動費 会計帳簿 議員氏名: 池田 正義 令和2年度

年月日	仕途区分	使途項目	収支書 整理 番号	支払(収入)内容 (単項及び配当等も記載)	収入金額	支払金額	残分率 (%)	計上額 (円)	支払先	備考
R2-6-10	I	事務費	42	西事務所FAX料5月分		2,642	90%	2,377	NTTファイナンス	
R2-6-10	I	事務費	43	携帯電話料4月分		13,851	50%	6,925	ミツビシUFJニコス	
R2-6-19	I	事務費	45	名刺代		7,700	90%	6,930	(株)コザイ印刷所	
R2-6-29	I	事務費	50	来客用飲料(コーヒー・豆・フィルター)		736	90%	662	ファミリーマート	
R2-6-29	I	事務費	51	東西事務所複合機カウンター料		18,518	90%	16,666	(有)コークス	
R2-6-30	I	事務費	52	東事務所電話料5-8月分		11,776	90%	10,598	NTTファイナンス	
R2-7-4	I	事務費	59	事務用品(ファイル・2穴パンチ)		5,412	90%	4,870	新文具館舞鶴店	
R2-7-8	I	事務費	61	西事務所未着茶(ペットボトル24本)		1,706	90%	1,535	ジャパン	
R2-7-10	I	事務費	62	西事務所電話料6月分		3,644	90%	3,279	NTTファイナンス	
R2-7-10	I	事務費	63	西事務所FAX料6月分		2,642	90%	2,377	NTTファイナンス	
R2-7-10	I	事務費	64	携帯電話料5月分		12,197	50%	6,098	ミツビシUFJニコス	
R2-7-16	I	事務費	66	東事務所未着茶(ペットボトル24本)		1,708	90%	1,535	ジャパン	
R2-7-17	I	事務費	67	事務用品(スチップのり)		759	90%	683	ファミリーマート	
R2-7-31	I	事務費	74	東事務所電話料7月分		5,541	90%	4,986	NTTファイナンス	
R2-8-11	I	事務費	82	西事務所電話料7月分		3,786	90%	3,407	NTTファイナンス	
R2-8-11	I	事務費	83	西事務所FAX料7月分		2,642	90%	2,377	NTTファイナンス	
R2-8-11	I	事務費	84	携帯電話料6月分		12,197	50%	6,098	ミツビシUFJニコス	
R2-8-18	I	事務費	86	来客用飲料(コーヒー・豆)		859	90%	773	セブンイレブン	
R2-8-28	I	事務費	89	切手(84円×40枚)		3,360	90%	3,024	日本郵便株式会社	
R2-8-31	I	事務費	91	東事務所電話料7月分		6,967	90%	6,270	NTTファイナンス	
R2-9-10	I	事務費	99	西事務所電話料8月分		3,683	90%	3,314	NTTファイナンス	
R2-9-10	I	事務費	100	西事務所FAX料8月分		2,706	90%	2,435	NTTファイナンス	
R2-9-10	I	事務費	101	携帯電話料7月分		11,587	50%	5,783	ミツビシUFJニコス	
R2-9-25	I	事務費	103	切手(84円×20枚)		1,680	90%	1,512	日本郵便株式会社	
R2-9-28	I	事務費	106	東西事務所複合機カウンター料		14,743	90%	13,268	(有)コークス	
R2-9-30	I	事務費	108	東事務所電話料6月分		6,725	90%	6,052	NTTファイナンス	

(単位:円)

政務活動費 会計帳簿

議員氏名: 池田 正義

令和2年度

年月日	使途区分	使途項目	領収書 整理 番号	支払(収入)内容 (単価及び数量等も記載)	収入金額	支払金額	控分率 (%)	計上額 (確定切替)	支払先	備考
R2・10・9	I	事務費	116	切手(84円×20枚)		1,680	90%	1,512	日本郵便株式会社	
R2・10・12	I	事務費	117	西事務所電話料9月分		4,094	90%	3,684	NTTファイナンス	
R2・10・12	I	事務費	118	西事務所FAX料9月分		2,642	90%	2,377	NTTファイナンス	
R2・10・12	I	事務費	119	携帯電話料8月分		11,595	50%	5,797	ミツビシUFJニコス	
R2・10・19	I	事務費	121	来客用コーヒー・豆・フィルター		1,104	90%	993	ファミリーマート	
R2・10・21	I	事務費	122	レンタルサーバー料(6月~10月分・11月~4月分)		33,220	90%	29,898	(株)ウイズダム	
R2・11・2	I	事務費	131	東事務所電話料10月分		7,068	90%	6,361	NTTファイナンス	
R2・11・6	I	事務費	134	来客用コーヒー・豆・お茶		666	90%	598	ファミリーマート	
R2・11・10	I	事務費	136	西事務所電話料10月分		3,645	90%	3,280	NTTファイナンス	
R2・11・10	I	事務費	137	西事務所FAX料10月分		2,690	90%	2,421	NTTファイナンス	
R2・11・10	I	事務費	138	携帯電話料9月分		11,601	50%	5,800	ミツビシUFJニコス	
R2・11・25	I	事務費	141	切手(84円×20枚)		1,680	90%	1,512	日本郵便株式会社	
R2・11・30	I	事務費	145	東事務所電話料11月分		6,778	90%	6,100	NTTファイナンス	
R2・12・10	I	事務費	153	西事務所電話料11月分		3,861	90%	3,294	NTTファイナンス	
R2・12・10	I	事務費	154	西事務所FAX料11月分		2,642	90%	2,377	NTTファイナンス	
R2・12・10	I	事務費	155	携帯電話料10月分		11,604	50%	5,802	ミツビシUFJニコス	
R2・12・18	I	事務費	159	封筒		52,250	90%	47,025	(株)コザイ印刷所	
R2・12・28	I	事務費	164	東西複合機カウンタ料		8,598	90%	7,738	株式会社コークス	
R3・1・4	I	事務費	170	東事務所電話料12月分		6,760	90%	6,084	NTTファイナンス	
R3・1・12	I	事務費	173	西事務所電話料12月分		3,579	90%	3,221	NTTファイナンス	
R3・1・12	I	事務費	174	西事務所FAX料12月分		2,689	90%	2,420	NTTファイナンス	
R3・1・12	I	事務費	175	携帯電話料11月分		11,604	50%	5,802	ミツビシUFJニコス	
R3・1・13	I	事務費	176	東事務所来客用コーヒー・豆・お茶		1,983	90%	1,784	ファミリーマート	
R3・2・1	I	事務費	188	東事務所電話料1月分		6,771	90%	6,093	NTTファイナンス	
R3・2・10	I	事務費	193	西事務所電話料1月分		3,616	90%	3,254	NTTファイナンス	
R3・2・10	I	事務費	194	西事務所FAX料1月分		2,641	90%	2,376	NTTファイナンス	

(単位:円)

政務活動費 会計帳簿

議員氏名: 池田 正義

令和2年度

年月日	使途区分	使途項目	備取簿 整理 番号	支払(収入)内容 (単価及び数量等も記載)	収入金額	支払金額	残分率 (%)	計上額 (原簿初給)	支払先	備考
R3-2-10	I	事務費	195	携帯電話料12月分		11,601	50%	5,800	ミツビシUFJニコス	
R3-3-1	I	事務費	205	東事務所電話料1月分		6,789	90%	6,110	NTTファイナンス	
R3-3-8	I	事務費	208	切手料(84円×40枚)		3,360	90%	3,024	日本郵便株式会社	
R3-3-10	I	事務費	209	西事務所電話料2月分		3,605	90%	3,244	NTTファイナンス	
R3-3-10	I	事務費	210	西事務所FAX料2月分		2,682	90%	2,413	NTTファイナンス	
R3-3-10	I	事務費	211	携帯電話料1月分		11,596	50%	5,798	ミツビシUFJニコス	
R3-3-11	I	事務費	212	A4コピー用紙		3,270	90%	2,943	ジャパン	
R3-3-25	I	事務費	218	来客用お茶・コーヒーフィルター		906	90%	815	ミニストップ	
R3-3-29	I	事務費	221	東事務所複合機カウンター料		10,208	90%	9,187	株式会社コークス	
R3-3-30	I	事務費	222	コロナ産業予備料採用アクリルパーテーション		36,300	90%	32,670	広置社	
R3-4-12	I	事務費	231	西事務所電話料3月分		3,622	90%	3,259	NTTファイナンス	
R3-4-12	I	事務費	232	西事務所FAX料3月分		2,843	90%	2,378	NTTファイナンス	
R3-4-12	I	事務費	233	携帯電話料2月分		10,493	50%	5,246	AU PAYカード	
R3-4-30	I	事務費	235	東事務所電話料3月分		6,905	90%	6,214	NTTファイナンス	
R2-4-28	J	人件費	16	事務員給与4月分		91,000	90%	81,900		
R2-5-29	J	人件費	34	事務員給与5月分		77,350	90%	69,615		
R2-6-30	J	人件費	56	事務員給与6月分		100,100	90%	90,090		
R2-7-31	J	人件費	78	事務員給与7月分		95,550	90%	85,995		
R2-8-31	J	人件費	95	事務員給与8月分		72,800	90%	65,520		
R2-9-30	J	人件費	112	事務員給与9月分		91,000	90%	81,900		
R2-10-30	J	人件費	129	事務員給与10月分		100,100	90%	90,090		
R2-11-30	J	人件費	149	事務員給与11月分		86,450	90%	77,905		
R2-12-28	J	人件費	168	事務員給与12月分		91,000	90%	81,900		
R3-1-29	J	人件費	186	事務員給与1月分		81,900	90%	73,710		
R3-2-26	J	人件費	203	事務員給与2月分		81,900	90%	73,710		
R3-3-31	J	人件費	227	事務員給与3月分		104,650	90%	94,185		

(単位:円)

政務活動費 会計帳簿 議員氏名: 池田 正義 令和2年度

年月日	用途区分	使途項目	領収書 整理 番号	支払(収入)内容 (単価及び数量等も記載)	収入金額	支払金額	控分率 (%)	計上額 (繰越可給)	支払先	備 考
R2-4-1				政務活動費	1,200,000		100%	0		
R2-7-1				政務活動費	1,200,000		100%	0		
R2-10-1				政務活動費	1,200,000		100%	0		
R3-1-4				政務活動費	1,200,000		100%	0		
							100%	0		
							100%	0		
							100%	0		
							100%	0		
							100%	0		
							100%	0		

(単位:円)

政務活動費 会計帳簿

議員氏名:

池田 正義

令和2年度

年月日	使途区分	使途項目	収支品目整理番号	支払(収入)内容 (単価及び数量等も記載)	収入計(A)	支出計(B)	控分率 (%)	計上額 (端数切捨)	支払先	備考
	区分	項目名		支出件数	収入計(A)	支出計(B)		計上計(C)		
	A	調査研究費		13件		194,394		103,196		
	B	研修費		1件		40,700		40,700		
	C	広報広報費		8件		1,561,368		1,561,368		
	D	要請陳情等活動費		0件		0		0		
	E	会議費		0件		0		0		
	F	資料作成費		0件		0		0		
	G	資料購入費		28件		120,914		120,914		
	H	事務所費		80件		1,571,556		1,414,383		
	I	事務費		91件		742,586		610,782		
	J	人件費		12件		1,073,800		966,420		
				234件	4,800,000	5,305,318		4,817,763	(A)-(C)	
										-17,763

(単位:円)

調查研究費

費 目	調査研究費 研修費・広聴広報費・要請陳情等活動費・会議費		
報告事項	日本会議地方議員連盟年会費（12か月分）		
年 月 日	令和2年5月～令和3年4月分		
場 所	東京都目黒区青葉台3-10-1-601		
対 象 者	池田 正義		
目 的	この団体は誇りある国づくりのために政策提言と国民運動として活動する団体であり、会員になることで得ることが出来る月刊の機関誌「日本の息吹」を拝読し、安全保障や憲法・歴史・教育・家族制度などの現状や課題について理解を深めることを目的とする。		
内 容	年12回の機関誌発行 別添「日本の息吹」目次参照		
結果・成果等	機関誌で拝読するテーマは、海上防衛・安全など、京都府議会議員として決して看過できない論点を含んでおり、自身の見識を深めるうえで大いに役立った。		
活動に要した支出	支出内容	計上額（円）	内 訳 等
	会費	12,000円	12か月分
		当該活動に関して政務活動費に計上した合計経費	12,000円
領収書整理番号			
備 考			

注 該当する政務活動費の費目の項目に○印を付けてください。

第5号の2様式(第7条関係)

政務活動費領収書貼付用紙

議員氏名(会派名)	池田正義		整理番号	18	
費目	調査研究費・研修費・広報広報費・要請陳情等活動費・会議費・資料作成費・資料購入費・事務所費・事務費・人件費				
支払内容	日本会議地方議員連盟年会費				
支払金額	12,000円	按分率	100%	計上額	12,000円
按分率の考え方					
備考					

領収証 池田 正義様 No. _____

★ ￥ 12,000 ※

但 令和2年5月～令和3年4月分会費として

令和2 年 4 月 28 日 上記正に領収いたしました

収入 印紙	内訳	
	<table border="1"> <tr> <td>税抜金額</td> </tr> <tr> <td>消費税額等(%)</td> </tr> </table>	税抜金額
税抜金額		
消費税額等(%)		
	コク日 ウケ-85	

日本 会 日本
〒153-0042東京都目黒区青葉台3-40-69
TEL03(3476)5611FAX03(3476)5612

平成4年9月2日第3種郵便物認可
令和2年4月1日発行
(毎月1回1日発行)通巻第389号

日本の息吹

月刊
令和2年
NIPPON
NO
IBUKI

4

日本会議

誇りある国づくりをめざすオピニオン誌

- 国の独立を根底で支えるもの — 「心身共に頼敏な国民」たれ / 今林賢都
- 「選択的」夫婦別姓はファミリー・ネームを廃止する革命的変革だ / 八木秀次
- 新型コロナウイルスを克服せよ / 黄文雄、宇山卓栄、桜林美佐
- 憲法改正を女性の手で! / 稲田朋美



第5号の2様式(第7条関係)

政務活動費領収書貼付用紙

職員氏名(会派名)	池田 正義	整理番号	20		
費 目	調査研究費、研修費、広報広報費、要請随時等活動費、会議費、資料作成費、資料購入費、事務所費、事務費、人件費				
支 払 内 容	ガソリン代4月分				
支 払 金 額	8,682	按分率	50%	計 上 額	4,341
按分率の考え方	後援会活動にも使用しており使用実態に占める政務活動の割合が不明				
備 考					

(領収書は、重ならないように貼付してください。)

D 2- 5- 7

33,071

伊ミツレポット

種別	3/14現在の残高	4/14現在の左記へのご入金	今回ご利用金額	4/14現在の残高	今回請求額	今回お支払い後残高
総計	28364	28364	33071	33071	33071	0
リボ払	0	0	0	0	0	0
1回払	28364	28364	33071	33071	33071	0
2回払	0	0	0	0	0	0
ボーナス1回・2回	0	0	0	0	0	0
ショッピング						
小計	28364	28364	33071	33071	33071	0
リボ払	0	0	0	0	0	0
1回払	0	0	0	0	0	0
キャッシング						
小計	0	0	0	0	0	0
その他請求	0	0	0	0	0	0

今回ご請求額の元本充当額 ショッピング 33,071円 キャッシング 0円

年月日	ご利用店名および商品名	支払方法	ご利用金額	数量	備考
*** 出光ご利用分 ***					
2020/4/2	セルフマリン東舞鶴 出光ゼアス	1回	3753	2822	} 8,682
2020/4/5	セルフマリン東舞鶴 出光ゼアス	1回	3550	2718	
2020/3/20	セルフマリン東舞鶴 出光ゼアス	1回	2613	1853	
2020/4/2	セルフマリン東舞鶴 出光ゼアス	1回	1761	1324	
2020/3/22	ね〜びき通用金額 出光ゼアス割引計	1回	-382	12750-3.0円/ℓ	
2020/3/22	ね〜びき通用金額 出光ゼアス割引計	1回	-210	7025-3.0円/ℓ	
2020/4/6	セルフマリン 出光ゼアス	1回	1512	18	
2020/4/6	セルフマリン 出光ゼアス	1回	1440	18	
2020/4/6	ね〜びき通用金額 出光ゼアス割引計	3回	-54	36	-1.5円/ℓ

*** ショッピングご利用明細 ***

第5号の2様式(第7条関係)

政務活動費領収書貼付用紙

議員氏名(会派名)	池田 正義	整理番号	39		
費 目	調査研究費 研修費・広報広報費・要請陳情等活動費・会費・資料作成費・資料購入費・事務研費・事務費・人件費				
支払内容	ガソリン代4・5月分				
支払金額	11,808	按分率	50%	計上額	5,904
按分率の考え方	後援会活動にも使用しており使用実態に占める政務活動の割合が不明				
備 考					
(領収書は、重ならないように貼付してください。)					
ID 2- 6- 8 16,231 1ヶ月ミツクレジット					

ご利用店名	4/14現在の残高	5/14現在の左記へのご入金	今回ご利用金額	5/14現在の残高	今回のお支払い後残高	今回のお支払い後残高
総額	33071	33071	16231	16231	16231	0
リボ払	0	0	0	0	0	0
1回払	33071	33071	16231	16231	16231	0
2回払	0	0	0	0	0	0
ボーナス1回・2回	0	0	0	0	0	0
ショッピング						
キャッシング						
今回ご請求額の元本充当額			16,231円			0円

ご利用履歴

年月日	ご利用店名および商品名	支払方法	ご利用金額	数量	備考
*** 出光ご利用分 ***					
2020 5 5	ヘルプマリン東舞鶴 出光ゼアス	1回	3686	2814	11808
2020 5 8	ヘルプマリン東舞鶴 出光ゼアス	1回	3734	3086	
2020 4 28	ヘルプマリン東舞鶴 出光ゼアス	1回	2201	1655	
2020 4 15	ヘルプマリン東舞鶴 出光ゼアス	1回	-220	11020	
2020 5 6	ヘルプマリン東舞鶴 はっ水コート	1回	800		
2020 4 15	ヘルプマリン東舞鶴 灯油	1回	1440	18	
2020 5 6	ヘルプマリン東舞鶴 はっ水コート	1回	18		

第5号の2様式(第7条関係)

政務活動費領収書貼付用紙

議員氏名(会派名)	池田 正義	整理番号	60		
費 目	調査研究費、研修費、広報広報費、要請陳情等活動費、会議費、資料作成費、資料購入費、事務所費、事務費、人件費				
支払内容	ガソリン代5・6月分				
支払金額	18,339	按分率	50%	計上額	9,169
按分率の考え方	後援会活動にも使用しており使用実態に占める政務活動の割合が不明				
備 考					
(領収書は、重ならないように貼付してください。)					
D 2-7-7 19,339 19,339 19,339 19,339					

請求内訳

品名	現在の残高	前日現在の残高	今回ご利用金額	6/11現在の残高	今回ご利用金額	今回ご利用金額	今回ご利用金額
元金	16231	16231	19339	19339	19339	0	0
リボ払	0	0	0	0	0	0	0
1回払	16231	16231	19339	19339	19339	0	0
2回払	0	0	0	0	0	0	0
ボーナス1括・2回	0	0	0	0	0	0	0
小計	16231	16231	19339	19339	19339	0	0
リボ払	0	0	0	0	0	0	0
1回払	0	0	0	0	0	0	0
小計	0	0	0	0	0	0	0
その他請求	0	0	0	0	0	0	0
今回ご利用額の元本充当額		ショッピング	19,339円	キャッシング	0円		

ご利用明細

年月日	ご利用店名および商品名	支払方法	ご利用金額	数量	備考
*** 出光ご利用分 ***					
2020 5/20	セルフエクスプレス	1回	4833	5934	18339
2020 5/30	セルフ洛西	1回	4962	4170	
2020 6/3	セルフマリン	1回	2573	2857	
2020 5/21	セルフマリン東舞鶴	1回	2760	2244	
2020 6/10	セルフマリン東舞鶴	1回	2638	2097	
	ね〜びき適用金額	1回	-450	150	
2020 6/3	セルフマリン	1回	600	1	

第5号の2様式(第7条関係)

政務活動費領収書貼付用紙

議員氏名(会派名)	池田 正義	整理番号	81						
費 目	調査研究費 研修費・広報広報費・要請陳情等活動費・会議費・資料作成費・資料購入費・事務所費・事務費・人件費								
支払内容	ガソリン代6・7月分								
支払金額	14,015	按分率	50%	計上額	7,007				
按分率の考え方	後援会活動にも使用しており使用実態に占める政務活動の割合が不明								
備 考									
(領収書は、重ならないように貼付してください。)									
<table border="1" style="margin: auto;"> <tr> <td>D 2- 8- 7</td> <td></td> <td>16,749</td> <td>イテ"ミツクレヨ"ツト</td> </tr> </table>						D 2- 8- 7		16,749	イテ"ミツクレヨ"ツト
D 2- 8- 7		16,749	イテ"ミツクレヨ"ツト						

2020年 7月 14日現在 7月 15日以降のご入金は本明細には反映していません。

1枚目 / 1枚中

請求内訳	6/11現在の残高	7/11現在の左記へのご入金	今回ご利用金額	7/11現在の残高	今回ご請求金額	電子決済引当金	今回お支払い後残高
総額	19339	19339	16749	16749	16749	0	0
リボ払	0	0	0	0	0	0	0
1回払	19339	19339	16749	16749	16749	0	0
2回払	0	0	0	0	0	0	0
ボーナス折・2回	0	0	0	0	0	0	0
小計	19339	19339	16749	16749	16749	0	0
リボ払	0	0	0	0	0	0	0
1回払	0	0	0	0	0	0	0
小計	0	0	0	0	0	0	0
その他債権	0	0	0	0	0	0	0
今回ご請求額の元本充当額	ショッピング 16,749円		キャッシング 0円				

ご利用明細

年月日	ご利用店名および商品名	支払方法	ご利用金額	数量	備	考
*** 出光ご利用分 ***						
2020 6/20	セブンイレブン東舞鶴	1回	344	2735		14015
2020 6/20	西舞鶴	1回	4807	3815		
2020 7/1	西舞鶴	1回	5997	4607		
2020 6/20	セブンイレブン東舞鶴	1回	2754	2178		
	お→き適用金額	1回	-133	13325	-1,000.00	

第5号の2様式 (第7条関係)

政務活動費領収書貼付用紙

職員氏名(会派名)	池田 正義	整理番号	98
費 目	調査研究費 研修費・広報広報費・要請陳情等活動費・会議費・資料作成費・資料購入費・事務所費・事務費・人件費		
支払内容	ガソリン代7・8月分		
支払金額	18,508	按分率	50% 計上額 9,254
按分率の考え方	後援会活動にも使用しており使用実態に占める政務活動の割合が不明		
備 考			
(領収書は、重ならないように貼付してください。)			
<p> D 2-9-7 18,508 伊テミツレキツト </p>			

2020年 8月 14日現在 8月 15日以降のご入金は本明細には反映しておりません。

1枚目 / 1枚中

請求内容	7/14現在の の残高	8/14現在の 左記へのご入金	今回ご利用金額	8/14現在の の残高	今回ご請求金額	電子決済/有価 証券等	今回お支払い後 残高
総額	16749	16749	18508	18508	18508	0	0
リボ払	0	0	0	0	0	0	0
1回払	16749	16749	18508	18508	18508	0	0
2回払	0	0	0	0	0	0	0
ボーナス1番-2回	0	0	0	0	0	0	0
小計	16749	16749	18508	18508	18508	0	0
リボ払	0	0	0	0	0	0	0
1回払	0	0	0	0	0	0	0
2回払	0	0	0	0	0	0	0
ボーナス	0	0	0	0	0	0	0
今回ご請求額の元本充当額	ショッピング	18,508円	キャッシング	0円			

ご利用履歴

年月日	ご利用店名および商品名	支払方法	ご利用金額	数量	備	考
	*** 出光ご利用分 ***					
2020 7 27	セルフマリン東舞鶴 出光ゼアス	1回	4369	3361		} 18,508
2020 8 4	セルフマリン東舞鶴 出光ゼアス	1回	4943	3802		
2020 7 22	セルフマリン東舞鶴 出光ゼアス	1回	3227	2561		
2020 7 25	セルフマリン東舞鶴 出光ゼアス	1回	3432	2681		
2020 7 28	セルフマリン東舞鶴 出光ゼアス	1回	2507	2052		
	ね〜びき適用金額	出光ゼアス割引計	-144	14467-1.0円/ℓ		

第5号の2様式（第7条関係）

政務活動費領収書貼付用紙

議員氏名(会派名)	池田 正義	整理番号	115		
費 目	調査研究費 研修費・広報広報費・要請陳情等活動費・会費・資料作成費・資料購入費・事務所費・事務費・人件費				
支払内容	ガソリン代8・9月分				
支払金額	18,438	按分率	50%	計上額	9,219
按分率の考え方	後援会活動にも使用しており使用実態に占める政務活動の割合が不明				
備 考					
(領収書は、重ならないように貼付してください。)					
D 2-10- 7 18,438 作・印刷費					

2020年 9月 14日現在 9月 15日以降のご入金は本明細には反映しておりません。

1枚目 / 1枚中

請求内容	8/14現在の の残高	9/14現在の 左記へのご入金	今回ご利用金額	9/14現在の の残高	今回お支払後 の残高	今回お支払い後 の残高
総額	18508	18508	18438	18438	18438	0
リホ払	0	0	0	0	0	0
1回払	18508	18508	18438	18438	18438	0
2回払	0	0	0	0	0	0
ショッピング	0	0	0	0	0	0
小計	18508	18508	18438	18438	18438	0
リホ払	0	0	0	0	0	0
1回払	0	0	0	0	0	0
2回払	0	0	0	0	0	0
ショッピング	0	0	0	0	0	0
今回ご利用金額の元金			18,438円	+	ショッピング	0円

利用明細

年月日	ご利用店名および商品名	支払方法	ご利用金額	数量	備考
*** 出光ご利用分 ***					
2020/8/28	セルフマリン 出光ゼアス	1回	5574	4255	18438
2020/8/28	セルフマリン 出光ゼアス	1回	2435	1902	
2020/8/14	セルフマリン 出光ゼアス	1回	5292	2788	
2020/8/14	セルフマリン 出光ゼアス	1回	-142	14249-1.0円/ℓ	
	ね〜びき適用金額	1回			

第5号の2様式(第7条関係)

政務活動費領収書貼付用紙

議員氏名(会派名)	池田 正義	整理番号	135		
費目	調査研究費 研修費・広報広報費・要請陳情等活動費・会議費・資料作成費・資料購入費・事務所費・事務費・人件費				
支払内容	ガソリン代9月分				
支払金額	12,048	按分率	50%	計上額	6,024
按分率の考え方	後援会活動にも使用しており使用実態に占める政務活動の割合が不明				
備考					

(領収書は、重ならないように貼付してください。)

D 2-11- 9 | 14,505 | 伊勢ヶ原

2020年 10月 14日現在 10月 15日以降のご入金は本明細には反映しておりません。

1枚目 / 1枚中

請求内訳	9/14現在の残高	10/14現在の左記へのご入金	今回ご利用金額	10/14現在の残高	今回のご請求金額	お支払方法 現金/口座/カード	今回お支払い後残高
総額	18438	18438	14505	14505	14505		0
リボ払	0	0	0	0	0		0
1回払	18438	18438	14505	14505	14505		0
2回払	0	0	0	0	0		0
ボーナス1括・2回	0	0	0	0	0		0
小計	18438	18438	14505	14505	14505		0
リボ払	0	0	0	0	0		0
1回払	0	0	0	0	0		0
小計	0	0	0	0	0		0
その他請求	0	0	0	0	0		0
今回ご請求額の元本充当額		ショッピング	14,505円	キャッシング	0円		

ご利用明細

年月日	ご利用店名および商品名	支払方法	ご利用金額	数量	備考
	*** 出光ご利用分 ***				
2020 918	セルフマリン東舞鶴 出光ゼアス	1回	4783	3851	12,048
2020 926	セルフマリン東舞鶴 出光ゼアス	1回	4843	3697	
2020 918	セルフマリン東舞鶴 出光ゼアス	1回	2732	1918	
2020 930	セルフマリン東舞鶴 出光ゼアス	1回	2457	1847	
	トータルご利用金額	1回	14110	11099	12,048

第5号の2様式(第7条関係)

政務活動費領収書貼付用紙

議員氏名(会派名)	池田 正義	整理番号	152		
費 目	国会研究費 研修費・広報広聴費・要請陳情等活動費・会議費・資料作成費・資料購入費・事務所費・事務費・人件費				
支払内容	ガソリン代10・11月分				
支払金額	19,690	按分率	50%	計上額	9,845
按分率の考え方	後援会活動にも使用しており使用実態に占める政務活動の割合が不明				
備 考					

(領収書は、重ならないように貼付してください。)

D 2-12-7 | 23,822円

2020年 11月 14日現在 11月 15日以降のご入金は本明細には反映していません。

1枚目 / 1枚中

種別内訳	10/14現在の残高	11/14現在の左記へのご入金	今回ご利用金額	11/14現在の残高	今回ご利用金額	5年定期預金	今回お支払い後残高
総額	14505	14505	23822	23822	23822	0	0
リボ払	0	0	0	0	0	0	0
1回払	14505	14505	23822	23822	23822	0	0
2回払	0	0	0	0	0	0	0
ボーナス1割・2割	0	0	0	0	0	0	0
小計	14505	14505	23822	23822	23822	0	0
リボ払	0	0	0	0	0	0	0
1回払	0	0	0	0	0	0	0
小計	0	0	0	0	0	0	0
その他請求	0	0	0	0	0	0	0

今回ご利用金額の元本充当額 ショッピング 23,822円 キャッシング 0円

ご利用明細

年月日	ご利用店名および商品名	支払方法	ご利用金額	数量	備	考
*** 出光ご利用分 ***						
20201017	セルスマリン 出光ゼアス	1回	4671	2413		
20201017	セルスマリン 出光ゼアス	1回	3716	2837		
20201027	セルスマリン 出光ゼアス	1回	4785	3873		
20201105	セルスマリン 出光ゼアス	1回	4495	3380		12690
20201016	セルスマリン 出光ゼアス	1回	2755	2103		
20201108	セルスマリン 出光ゼアス	1回	2403	1834		
20201027	セルスマリン 出光ゼアス	1回	1450	1.50	-1.0%	
20201027	セルスマリン 出光ゼアス	1回	1386	1.8	-0.5%	

第5号の2様式(第7条関係)

政務活動費領収書貼付用紙

議員氏名(会派名)	池田 正義	整理番号	172		
費 目	調査研究 研修費・広報広報費・要請陳情等活動費・会議費・資料作成費・資料購入費・事務所費・事務費・人件費				
支払内容	ガソリン代11月分				
支払金額	4,488	按分率	50%	計上額	2,244
按分率の考え方	後援会活動にも使用しており使用実態に占める政務活動の割合が不明				
備 考	<p>(領収書は、重ならないように貼付してください。)</p> <p>D 3- 1- 7 13,208 11月</p>				

2020年 12月 14日現在 12月 15日以降のご入金は本明細には反映しておりません。

1 枚目 / 1 枚中

請求内訳	11/14現在の残高	12/14現在の左記へのご入金	今回ご利用金額	12/14現在の残高	今回のご請求金額	今回のお支払い後残高
総 額	23822	23822	13208	13208	13208	0
リボ払	0	0	0	0	0	0
1回払	23822	23822	13208	13208	13208	0
2回払	0	0	0	0	0	0
ボーナス1折・2割	0	0	0	0	0	0
小 計	23822	23822	13208	13208	13208	0
リボ払	0	0	0	0	0	0
1回払	0	0	0	0	0	0
小 計	0	0	0	0	0	0
その他請求	0	0	0	0	0	0
今回ご請求額の元本充当額	ショッピング	13,208円	キャッシング	0円		

ご利用履歴

年月日	ご利用店名および商品名	支払方法	ご利用金額	数量	備 考
*** 出光ご利用分 ***					
20201128	出光セブソン	1回	4378	3485	4,488
20201210	出光セブソン	1回	2185	1643	
20201121	出光セブソン	1回	2535	1935	
2020127	出光セブソン	1回	2695	2026	
2020127	出光セブソン	1回	90	9099	-1.0円/ℓ
2020127	出光セブソン	1回	1314	18	
2020127	出光セブソン	1回	-9	18	-0.5円/ℓ

第5号の2様式（第7条関係）

政務活動費領収書貼付用紙

議員氏名(会派名)	池田 正義	整理番号	192		
費 目	調査研究費・研修費・広報広報費・要請陳情等活動費・会議費・資料作成費・資料購入費・事務所費・事務費・人件費				
支払内容	ガソリン代12・1月分				
支払金額	17,674	按分率	50%	計上額	8,837
按分率の考え方	後援会活動にも使用しており使用実態に占める政務活動の割合が不明				
備 考					
<p>(領収書は、重ならないように貼付してください。)</p>					
<p>D3-2-8</p>					

2021年 1月 14日現在 1月 15日以降のご入金は本明細には反映していません。

1枚目 / 9枚中

ご請求内訳	12/14現在の の残高	1/14現在の 左記へのご入金	今回ご利用金額	1/14現在の の残高	今回ご請求金額	3ヶ月間/前限 ご利用限度	今回お支払い後 残高
総 額	13208	13208	24942	24942	24942	0	0
リボ払	0	0	0	0	0	0	0
1回払	13208	13208	24942	24942	24942	0	0
2回払	0	0	0	0	0	0	0
ボーナス一括・2回	0	0	0	0	0	0	0
小 計	13208	13208	24942	24942	24942	0	0
リボ払	0	0	0	0	0	0	0
1回払	0	0	0	0	0	0	0
小 計	0	0	0	0	0	0	0
今回ご請求額の元本充当額		ショッピング	24,942円	キャッシング	0円		

ご利用明細

年月日	ご利用店名および商品名	支払方法	ご利用金額	数量	備 考
*** 出光ご利用分 ***					
2020/12/13	セルフマリン東舞鶴	出光ゼアス	3591	4268	17674
2020/12/20	セルフマリン	出光ゼアス	3825	2920	
2020/12/22	セルフマリン東舞鶴	出光ゼアス	1361	2327	
2021/1/6	セルフマリン	出光ゼアス	3070	2308	
2020/12/18	セルフマリン東舞鶴	出光ゼアス	2192	1673	
2020/12/27	セルフマリン東舞鶴	出光ゼアス	2127	1624	
	ね〜びき適用金額	出光ゼアス割戻計	-300	150	
2020/12/18	セルフマリン東舞鶴	灯油	1278	18	-1.0円/ℓ
2020/12/27	セルフマリン東舞鶴	灯油	1278	18	
2020/12/27	セルフマリン東舞鶴	灯油	1278	18	
2021/1/5	セルフマリン東舞鶴	灯油	1214	18	
	ね〜びき適用金額	灯油割戻計	-72	72	

第5号の2様式（第7条関係）

政務活動費領収書貼付用紙

議員氏名(会派名)	池田 正義	整理番号	207		
費 目	調査研究費・研修費・広報広報費・要請陳情等活動費・会議費・資料作成費・資料購入費・事務所費・事務費・人件費				
支 払 内 容	ガソリン代1・2月分				
支 払 金 額	19,030	按分率	50%	計 上 額	9,515
按分率の考え方	後援会活動にも使用しており使用実態に占める政務活動の割合が不明				
備 考					
<p>(領収書は、重ならないように貼付してください。)</p> <p>D 3-3-8 </p>					

請求内容	1/14 現在の残高	2/14 現在の左記へのご入金	今回ご利用金額	2/14 現在の残高	今回ご請求金額	3ヶ月累計/和京	今回お支払い後残高
	総 額	24942	24942	26281	26281	26281	0
リボ払	0	0	0	0	0	0	0
1回払	24942	24942	24466	24466	24466	0	0
2回払	0	0	0	0	0	0	0
ボーナス1括・2回	0	0	0	0	0	0	0
小 計	24942	24942	24466	24466	24466	0	0
リボ払	0	0	0	0	0	0	0
1回払	0	0	0	0	0	0	0
小 計	0	0	0	0	0	0	0
その他請求	0	0	1815	1815	1815	0	0
今回ご請求額の元本充当額	ショッピング		24,466円	キャッシング		0円	

ご利用履歴

年月日	ご利用店名および商品名	支払方法	ご利用金額	数量	備 考
*** 出光ご利用分 ***					
2021 1 23	セルフマリン東舞鶴 出光ゼアス	1回	3906	2137	17030
2021 1 23	セルフマリン東舞鶴 出光ゼアス	1回	4380	3269	
2021 1 23	セルフマリン東舞鶴 出光ゼアス	1回	5440	4000	
2021 1 12	セルフマリン東舞鶴 出光ゼアス	1回	1913	1438	
2021 1 29	セルフマリン東舞鶴 出光ゼアス	1回	1878	1400	
2021 2 9	セルフマリン東舞鶴 出光ゼアス	1回	1655	1217	
	油〜びき適用金額	1回	-142	14242	-1.0円/l
2021 1 20	セルフマリン東舞鶴 灯油	1回	1368	18	
2021 1 20	セルフマリン東舞鶴 灯油	1回	1368	18	
2021 2 1	セルフマリン東舞鶴 灯油	1回	1368	18	
2021 2 9	セルフマリン東舞鶴 灯油	1回	1368	18	
	油〜びき適用金額	1回	-36	72	-0.5円/l
*** その他ご利用明細 ***					

第5号の2様式(第7条関係)

政務活動費領収書貼付用紙

議員氏名(会派名)	池田 正義	整理番号	230		
費 目	<input checked="" type="checkbox"/> 調査研究費 研修費・広報広報費・要請陳情等活動費・会議費・資料作成費・資料購入費・事務所費・事務費・人件費				
支払内容	ガソリン代2・3月分				
支払金額	19,674	按分率	50%	計上額	9,837
按分率の考え方	後援会活動にも使用しており使用実態に占める政務活動の割合が不明				
備 考					

(領収書は、重ならないように貼付してください。)

① 3-4-7 | ~~26,765~~ | 様式外

2021年 3月 14日現在 3月 15日以降のご入金は本明細には反映していません。

1 枚目 / 1 枚中

振込内容	2/14現在の残高	3/14現在の左記へのご入金	今回ご利用金額	3/14現在の残高	今回返済済総額	ご返済額/利息返却額合計	今回お支払い後残高
総額	26281	26281	26765	26765	26765	0	0
リボ払	0	0	0	0	0	0	0
1回払	24466	24466	26765	26765	26765	0	0
2回払	0	0	0	0	0	0	0
ボーナス1回・2回	0	0	0	0	0	0	0
小計	24466	24466	26765	26765	26765	0	0
リボ払	0	0	0	0	0	0	0
1回払	0	0	0	0	0	0	0
小計	0	0	0	0	0	0	0
今回ご請求額の元本充当額	1815	1815	0	0	0	0	0
ショッピング		26,765円					
キャッシング					0円		

ご利用明細

年月日	ご利用店名および商品名	支払方法	ご利用金額	数量	備考	
*** 出光ご利用分 ***						
2021 2/20	セルフマリン東舞鶴 出光ゼアス	1回	3193	2297	19,674	
2021 2/27	セルフマリン東舞鶴 出光ゼアス	1回	4784	3393		
2021 3/7	セルフマリン東舞鶴 出光ゼアス	1回	1818	1164		
2021 3/10	セルフマリン東舞鶴 出光ゼアス	11回	1890	1322		
	へびき適用金額	レキユラーガゼリン割引	300	150		-2,000/1
2021 3/7	セルフマリン東舞鶴 灯油	1回	2294	2904		
2021 2/20	セルフマリン東舞鶴 灯油	1回	1422	18		
2021 2/20	セルフマリン東舞鶴 灯油	1回	1422	18		
	へびき適用金額	灯油割引	63	6504	-7,000/1	
2021 2/20	セルフマリン東舞鶴 シャンプー	1回	400	1		

研 修 費

第5号の2様式 (第7条関係)

政務活動費領収書貼付用紙

議員氏名(会派名)	池田 正義		整理番号	46	
費目	調査研究費、 研修費 、広報広報費、要請陳情等活動費、会議費、資料作成費、資料購入費、事務所費、事務費、人件費				
支払内容	北近畿エネルギーセミナー(会場費・プロジェクター・スクリーン)				
支払金額	40,700	按分率	100%	計上額	40,700
按分率の考え方					
備考					

(領収書は、)

領収書 RECEIPT



政府登録国際観光ホテル ホ(626)
舞鶴グランドホテル
 舞鶴市宇田崎寺124番地
 (TEL) 0773-76-7777(代表)
<http://www.mghotel.co.jp>

ご芳名
 池田 正義
 北近畿エネルギーセミナー 様
 部屋号 2F 人数 1名
 ご到着日 6/19 ご出発日

会場使用料	20,000	1	¥20,000
プロジェクター		1	¥10,000
スクリーン		1	¥5,000

本日は当ホテルをご利用頂きまして誠にありがとうございます。ご宿泊・ご宴会・ご結婚式にお気軽にご利用下さいませ。



ご不審な点は、フロント会計までお問合せ下さい。

サービス料			¥2,000
消費税			¥3,700
合計			¥40,700

ご署名

活動報告書

会派・議員名 池田正義 No.

費目	調査研究費 ・ <u>研修費</u> ・広聴広報費・要請陳情等活動費・会議費		
報告事項	北近畿エネルギーセミナー		
年月日	令和2年6月19日(金) 18:00~		
場所	舞鶴グランドホテル		
対象者	舞鶴市議会議員他 18名		
目的	北近畿エネルギーセミナーを開催し、京都舞鶴港におけるLNG基地・ガスパイプライン整備について、最新の情報を入手し、今後の調査研究に活かす。		
内容	北近畿エネルギー株式会社 原隆文化から最新の京都舞鶴港におけるLNG基地・ガスパイプライン整備について聴取するとともに、意見交換を行った。		
結果・成果等	京都府の事業として、新しい計画案も含まれており、今後、京都舞鶴港におけるLNG・ガスパイプライン整備の進め方に関し、平地区で整備する京都府の方針に合った方向性が示され、今後の議会質疑や政策提言等に反映する。		
活動に要した支出	支出内容	計上額(円)	内訳等
	会場使用料	20,000	会場費
	プロジェクター	10,000	備品使用料
	スクリーン	5,000	〃
	サービス料	2,000	
	消費税	3,700	
	合計	40,700	
当該活動に関して政務活動費に計上した合計経費 40,700 円			
領収書整理番号	46		
備考			

注 該当する政務活動費の費目の項目に○印を付けてください。

御住所

御計算書

No.022136

北進建設インナーサービス様



政府登録国際観光ホテル
舞鶴グランドホテル
〒714-8541 尾道市宇野町124番地 尾道駅前
TEL. 0773-76-7777(代)

御会名

令和
(平成 27 年 6 月 19 日(金) 18名様)

項 目	数量	単 価	金 額	項 目	数量	単 価	金 額
お 料 理				サービス料(⑩の10%)			2000
				合 計			22000
				券 式 料			
小 計 ①				お 写 真 料			
				御 招 牌 状 印 刷 料			
				御 席 次 表 印 刷 料			
				御 河 親 用 花 束			
				筆 掛 料			
				芳 名 料			
お 飲 物				御 席 料			
				184-73-	1		10000
				277-2	1		5000
小 計 ②							
	会場使用料	1	2000	20000			
お 部 屋 料	検査料						
小 計 ③				小 計			
計(①+②+③)=④			20000				15000
会場設営諸費							合計
ブライダルテーブル装花							37000
車 上 装 花							消費税(10%)
							3700
							總 合 計
							お 預 り 金
							差 引 請 求 金 額
小 計 ⑤							740700

誠に勝手ながらお料理、お飲物、お部屋料の10%をサービス料として頂戴させていただきます。

御署名

上記の通りご請求申し上げます。



新政・創政クラブ議員団 様

令和2年6月吉日

京都府議会議員 池田 正義

北近畿エネルギーセミナー開催のご案内

日時：令和2年6月19日（金）18：00～20：30

場所：舞鶴グランドホテル（0773-76-7777）

テーマ：「北近畿エネルギープロジェクト」について

（LNG基地・ガスパイプライン整備について）

講師：北近畿クリーンエネルギー株式会社

代表取締役 原 隆文 氏

尚、勉強会終了後別室にて会食懇談会も予定しておりますので、ご参加ください。（夕食懇談会：5,000円 当日拝受）

コロナウイルス感染症防止のためマスク、手洗い（除菌）など対策をして開催します。（人数制限：20名以内）

主催：京都府議会議員 池田まさよし事務所

北近畿エネルギーセミナー

日時：令和2年6月19日（金）18：00～20：30

場所：舞鶴グランドホテル

（第1部）

18：00 閉会 司会・進行 京都府議会議員 池田 正義

18：02 来賓あいさつ 衆議院議員 本田 太郎 様

18：10 講演 「北近畿エネルギープロジェクト」について

講師：北近畿クリーンエネルギー株式会社

代表取締役 原 隆文 氏

19：00 終了

（第2部）

19：10 夕食・懇談会

意見交換

20：30 終了



第3期事業計画と今後の見通し

令和2年6月

北近畿クリーンエネルギー株式会社

事業計画の概要（1）

LNG受入・気化設備（FSRU※）

- FSRU事業の採算性検討及び事業会社の設立（2021.6目標）
- FSRU棧橋概略設計結果に基づき許認可のための準備作業を継続。
- LNGの積み替え、バンカリング事業について調査・検討。
- 他社が検討中の陸上基地との連携について検討、協議。

※浮体式LNG受入・気化設備



事業計画の概要（2）

天然ガスパイプライン

- 長浜LNG基地～綾部発電所間について関係者との協議を継続。
 - ・ 京都府、舞鶴市、綾部市
 - ・ 海上保安庁、舞鶴港長
 - ・ 京都府漁業協同組合
 - ・ 国土交通省
 - ・ NEXCO西日本
 - ・ JR西日本
 - ・ 買収、借地に関わる地権者様等
- ガスパイプラインI期事業についてKKCEをSPC（特別目的会社）とするプロジェクトファイナンス組成に向けた活動を展開。

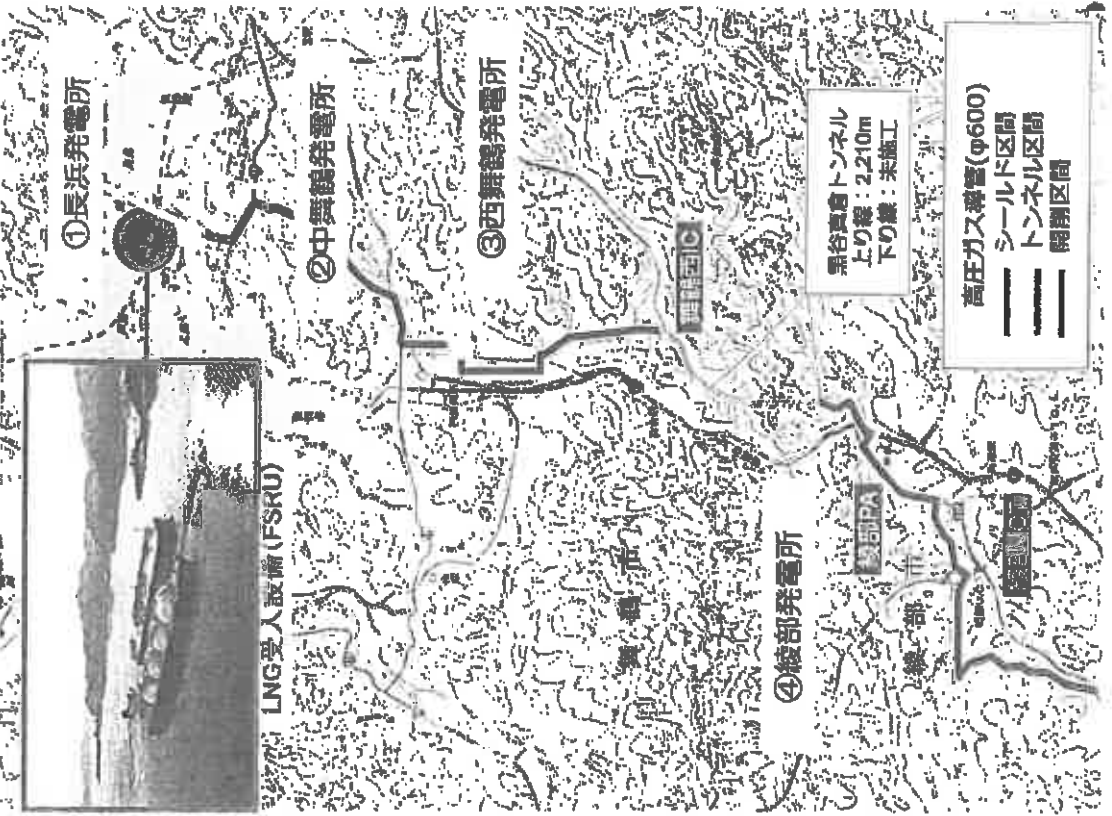

舞鶴地区発電所予定地



- 長浜発電所は海底パイプライン陸揚げ地点（伊丹産業舞鶴工場隣地）
- 中舞鶴発電所はJMU敷地内
- 西舞鶴発電所はキリンビバレッジ工場跡地

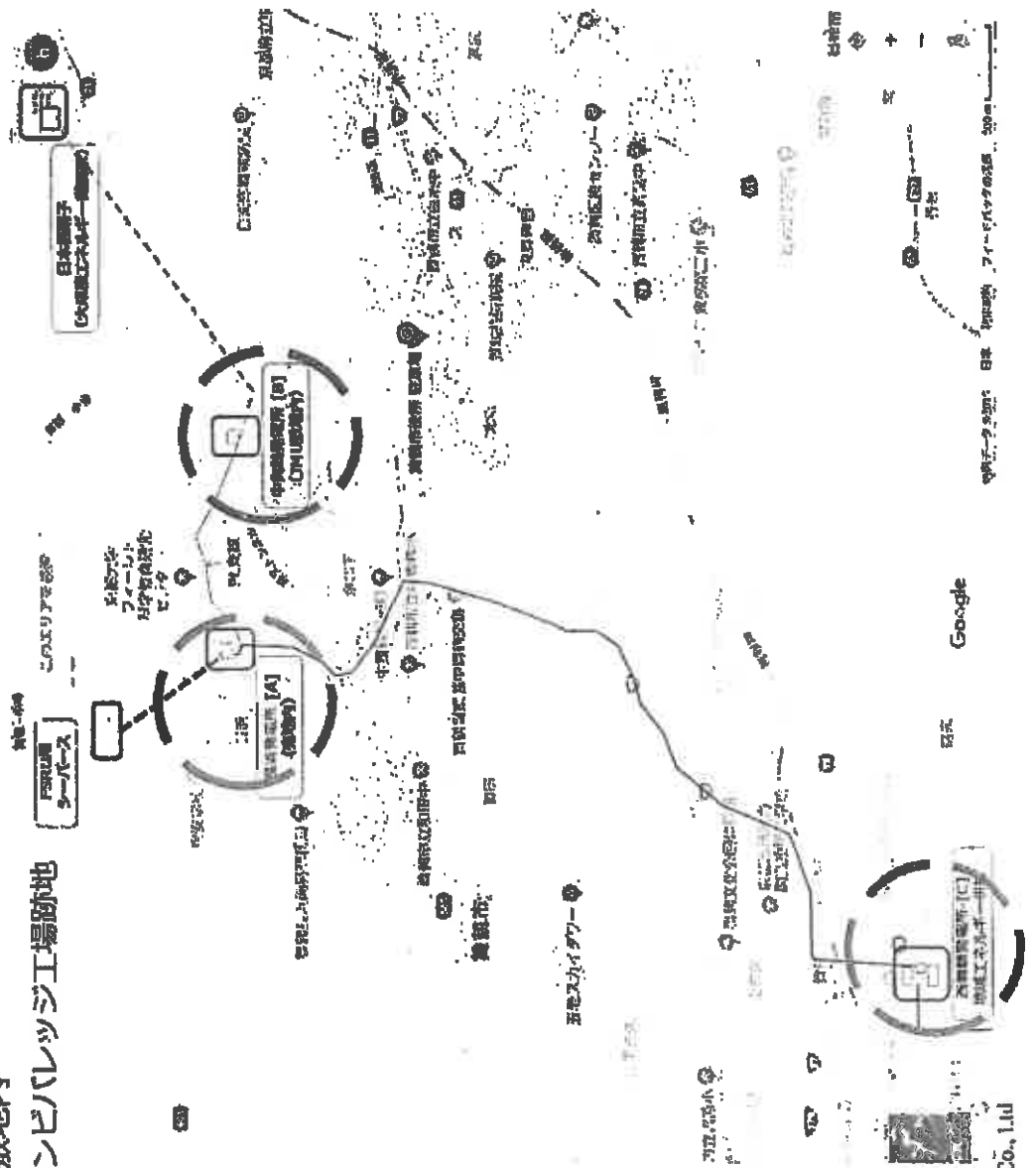

© Kizitriaki Clean Energy, Co., Ltd

企業の概要：北近畿クリーンエネルギー



- 1.商号**；北近畿クリーンエネルギー株式会社（英文；Kitakinki Clean Energy Co., Ltd.）
- 2.本社**；105-0001 東京都港区虎ノ門5-13-1 虎ノ門40MT 9階
- 3.設立**；2018年4月
- 4.資本金**；1,150万円（他、資本準備金850万円）（2019年8月末時点）
- 5.事業目的**；
- 1) 天然ガスや再生可能エネルギーなどを使用した発電事業
 - 2) 発電電力の卸供給業
 - 3) 発電用燃料等の調達に関する事業
 - 4) ガスパイプライン設置による特定ガス導管事業
 - 5) 各号に附帯する一切の事業
- 6.役員**；代表取締役 原 隆文、取締役 松崎 浩憲、取締役 安原 秀夫
取締役 村上 正恵、取締役 小田 拓史、監査役 寺島 清

1-1 プロジェクト全体



■ 最近の成果：

- [1] LNG調達、FSRU事業者選定に向けた交渉開始
- [2] ガスパイプライン事業の建設事業費算出終了
- [3] 発電事業、売電先の方向性決定

■ 今期の展開：

- [1] LNG調達数量・価格交渉（2021.6基本契約締結目標）
- [2] FSRU・パイプライン・発電事業計画書作成
- [3] 各事業の枠組み構築、事業者へのアプローチ
- [4] 資金調達活動

© Kitakinki Clean Energy, Co., Ltd.

1

1-2 LNG調達・FSRU事業等



■ 最近の成果：

- [1] 日本TPE※と情報収集・事業支援協力についてコンサル契約
- [2] Lloyds energyと交渉開始のMOUを締結(2020年5月)
- [3] 双日・日本TPEとの3者秘密保持契約を締結(2020年6月)

※日本トランスパシフィック・エナジー株式会社

■ 今期の展開：

- [1] Lloyds energyとLNG調達、PJへの出資について交渉
- [2] 双日とLNG調達、FSRU事業、パイプライン事業、発電事業への参画について交渉
- [3] 日本TPEの主な作業
 - ・ LNG調達、FSRUに関する事業者や投資家の誘致・取りまとめ
 - ・ FSRUや各種資器材調達調整
 - ・ 事業スキーム、ファイナンス検討サポート
 - ・ トランスシッピングメント(積替)事業調整 等

© Kitakinki Clean Energy, Co., Ltd.

2

費報広聴広

会派・議員名

池田 正義

配布物 (名称)	まさよし通信第28号		規格	A3両面1枚					
配付先	全市新聞折り込み等		作成部数	29,800部					
	無 有		充当有の場合						
			支出先・内容等	支出額 (円)	按分率 (%)	計上額 (円)	領収書 整理 番号	備 考	
所要経費	印刷・ 作成費用	<input type="checkbox"/>	<input checked="" type="checkbox"/>	株式会社コザイ印刷	501,974	100%	501,974	69	新聞折り込み27,400部 直接配布等 2,400部 (75季送分307部)
	封筒代	<input type="checkbox"/>	<input type="checkbox"/>				0		
	封入封 緘費用	<input type="checkbox"/>	<input type="checkbox"/>				0		
	送付等 費用	<input type="checkbox"/>	<input checked="" type="checkbox"/>	東・西舞鶴郵便局	25,788	100%	25,788	65	
		<input type="checkbox"/>	<input type="checkbox"/>				0		
		<input type="checkbox"/>	<input type="checkbox"/>				0		
		<input type="checkbox"/>	<input type="checkbox"/>				0		
同封物	政務活 動費の 充当対 象	<input type="checkbox"/>	<input type="checkbox"/>				0		
	政務活 動費の 充当対 象外	<input type="checkbox"/>	<input type="checkbox"/>		-	-	-	-	
合 計				527,762	-	527,762	-		

注 配布物の印刷又は作成に係る業務委託に要する費用を計上していない場合であっても、当該配布物を添付してください。

第5号の2様式(第7条関係)

政務活動費領収書貼付用紙

議員氏名(会派名)	池田 正義	整理番号	68		
費 目	調査研究費・研修費・ 電報料 ・要請陳情等活動費・会議費・資料作成費・資料購入費・事務費等・事務費・人件費				
支払内容	まさよし通信第28号郵便料				
支払金額	25,788	按分率	100%	計上額	25,788
按分率の考え方					
備 考					

(領収書は、重ならないように貼付してください。)

領収書

池田 正義 様

[別納引受]		
区内特別基(定)	26.5g	
084	175通	¥14,700

小 計		¥14,700
郵便物引受合計通数	175通	
課税計(10%)		¥14,700
(内消費税等)		¥1,936
非課税計		¥0

△合計		¥14,700
お預り金額		¥20,700
おつり		¥6,000

日本郵便株式会社

〒100-8792 日本郵便株式会社
 東京都千代田区大手町2-3-1
 取扱日時: 2020年 7月17日 13:59
 担当: 古田 みのり
 発行No. 200717A1947 端N75箱11
 連絡先: 西舞鶴郵便局
 TEL: 0570-943-055

領収書

池田 正義 様

[別納引受]		
区内特別基(定)	25.5g	
084	132通	¥11,088

小 計		¥11,088
郵便物引受合計通数	132通	
課税計(10%)		¥11,088
(内消費税等)		¥1,008
非課税計		¥0

合計		¥11,088
お預り金額		¥11,090
おつり		¥2

日本郵便株式会社

〒100-8792 日本郵便株式会社
 東京都千代田区大手町2-3-1
 取扱日時: 2020年 7月17日 14:20
 担当: 石田 弘美
 発行No. 200717A7310 端N60箱33
 連絡先: 東舞鶴郵便局
 TEL: 0570-943-564

第5号の2様式（第7条関係）

政務活動費領収書貼付用紙

議員氏名(会派名)	池田 正義	整理番号	69		
費 目	調査研究費・研修費 広報報告 要請陳情等活動費・会議費・資料作成費・資料購入費・事務所費・事務費・人件費				
支払内容	まさよし通信第28号印刷料				
支払金額	501,974	按分率	100%	計上額	501,974
按分率の考え方					
備 考					
(領収書は、重ならないように貼付してください。)					

領 収 証

No 012274

池田まさよし事務所 様

様

令和2年7月22日

領収金額	百万	千	円
¥501974			

但し

上記の金額正に領収いたしました

ご入金内訳

現金	
小切手	
相殺	
手形	年 月 日
振込	
立替金	

株式会社
コザイ印刷
〒624-0823 舞鶴市宇京田139番地
TEL (0773) 75-1475 内
FAX (0773) 77-0640

※社印及び取扱者印のないものは無効とします。

請 求 書

〒 624-0853
舞鶴市南田辺71番地1

京都府議会議員
池田まさよし事務所 御中



株式会社 コザイ印刷所
代表取締役 高井盛作
〒624-0823 舞鶴市京田139
TEL (0773) 75-1475(代)
FAX (0773) 77-0840
E-mail kozai@kozai-print.com

令和 2 年 7 月 17 日 伝票№ コート№.10836 担当者 高井盛作

	品 名 (規格)	数 量	単 価	金 額
1	池田まさよし通信 第28号 A4判4頁 4色カラー×4色カラー コトリログロスマットA判44.5k	29,800	10.90	324,820
	折込料(7/19折込分)	27,400	4.80	131,520
	消費税			45,634
	*事務所用2,000枚+DM折400枚			
	合 計			501,974

納 品 書

〒 624-0853
舞鶴市南田辺71番地1

京都府議会議員
池田まさよし事務所 御中



株式会社 コザイ印刷所
代表取締役 高井盛作
〒624-0823 舞鶴市京田139
TEL (0773) 75-1475(代)
FAX (0773) 77-0840
E-mail kozai@kozai-print.com

令和 2 年 7 月 17 日 伝票№ コート№.10836 担当者 高井盛作

	品 名 (規格)	数 量	単 価	金 額
1	池田まさよし通信 第28号 A4判4頁 4色カラー×4色カラー コトリログロスマットA判44.5k	29,800	10.90	324,820
	折込料(7/19折込分)	27,400	4.80	131,520
	消費税			45,634
	*事務所用2,000枚+DM折400枚			
	合 計			501,974

舞鶴から希望の京都をつくろう！ ～地域力の創造と市民の幸せを目指す～

京都府議会議員

池田まさよし 通信

発行：7月21日(水) 第28号

〒612-0955 京都府南丹郡山科町池田 TEL:0773-77-1722 FAX:0773-77-1723 <http://www.kedefed.or.jp>

ご挨拶

皆様には日頃からお世話になりありがとうございます。新型コロナウイルス感染症拡大に伴い、府民の皆様には長い自粛生活が続き、様々な不安や不便な生活を余儀なくされたことと思います。

4月臨時議会では、新型コロナウイルス感染症緊急対策として、①医療・検査体制確保(PCR検査体制の強化)、②感染拡大防止対策(社会福祉施設などの感染防止対策)、③京都経済緊急対策(休業要請などに協力した事業者への支援給付金)、④学校臨時休業と「学びの保障」(児童生徒らの心のケアと学習指導強化)など1,289億6,800万円規模の補正予算を可決。5月臨時議会では、新型コロナウイルス感染症対策緊急予算として、①医療・検査体制のさらなる強化(妊婦・医療従事者の安心安全の確保)②WITHコロナ社会への対応(新型コロナウイルス感染症対策中小企業等再出発支援補助金)③WITHコロナ社会を乗りきる支え合い支援(子ども食堂などへ支援)など、48億3,400万円規模の補正予算を可決。

6月補正予算では、第2波・第3波への備えとWITHコロナ社会への対応を実践化する緊急対策として711億円規模の予算を審議し可決したところであります。これからも、ソーシャルディスタンスの確保とマスクの着用、こまめに手洗い・手指消毒などをしっかり行い、みんなで協力して新型コロナの波を乗り切りましょう。



京都府議会議員

池田正義

令和2年度6月補正予算 総額711億9,000万円

◆ 第2波・第3波に備えた体制整備

◆医療提供体制の確保と医療従事者支援 417億2,700万円

項目	4月1日時点	6月1日時点	増減	前年同期
PCR検査体制の確保	38	431	210	431
医療従事者の確保	(88)	(86)	(80)	(86)

地域医療確保のため、病床数を増小(210床まで)→可及大用(病床使用率30%)には、再設病床数を拡大
○有明病棟で確保している増設病床338床は維持
○670件/日のPCR検査体制の確保を目標

◆PCR検査体制の確保 7億1,200万円
電機によるPCR検査の導入

◆医療従事者等の研修実施の実施 1,000万円
第一波の対応経験のため、医療従事者等の研修(約1,000名)を実施
◆社会福祉施設等の感染拡大防止対策への支援 123億3,200万円

◆ 京都経済を支える事業者・雇用対策

◆中小企業の資金繰り支援(前年度実績3,000万円→4,000万円) 20億円
◆商店街店舗等の設備投資等への支援 3億円

・「デリバリー」用の商品カウンターの設置、飲食店の多人混集の偏重、買物等の新しい生活様式に対応した店舗設備等へ支援
◆京都府未来塾の開催 2億円
◆府内産業関連事業者への支援 4億1,000万円

◆ 学校の再開と学びの保障

◆少人数制での授業実施のための教員配付 4億6,000万円
児童学年ごとの小・中3の少人数制を実施するための教員を配付

◆学校ごとのさまざまな学習保障・感染対策 1億9,200万円
◆中高生夢舞台の開催支援 2,800万円

◆ 府民生活の安心・安全

◆ひとり親世帯の子どもの支援(広域基金活用) 2億1,100万円
児童福祉手帳受給世帯の子どもに1人5,000円の図書カードを配付
◆生活福祉資金の貸付 80億円

◆ WITHコロナ・POSTコロナにおける戦略的施策展開

◆「ちゅうとつ」の京前「エリア」への観光誘客 1億円
◆京都観光自動車道の利用促進 2億4,000万円
・令和2年8月～10月の土日祝日を対象として、丹波IC～高天原ICの通行料金を50%割引(ETC利用時)
◆新型コロナウイルス感染症危機克服対策費 5億5,000万円

新型コロナウイルス感染症対策 中小企業者等支援補助金 (2つの支援メニュー)

「新しい生活様式」に対応して事業を再出発されようとする中小企業・小規模事業者等の取組を支援します

「こんな事にも使えるの?」「これも補助の対象?」などのご相談は池田まさよし事務所までどうぞ

受付期間 令和2年 6月16日(水)～9月15日(水)

事業再出発支援補助金		応援補助金	
①感染防止対策		①感染防止対策 ②業務改善・売上向上	
対象	小規模事業者、中小企業者、農工団体等、病院、NPO	対象	小規模事業者、商工団体等、病院、NPO 中小企業者
補助上限額	10万円	補助上限額	20万円 30万円
補助率	10/10	補助率	2/3 1/2

補助対象事例

①感染防止対策

飲食店さんのお声
「感染の予防を助けて、また売上を上げるため、新たに厨房やディスプレイを増やしたい」

パン屋さんのお声
「お会計の時、できるだけお客様の手に触れないようキャッシュレス決済を導入したい」

旅館さんのお声
「フロントにアクリル板を設置した。次は、飲食コーナーのテーブルをパーテーションで区切りたい」

②業務改善・売上向上につながる取組

居酒屋さんのお声
「客足が落ちない。(安心なお酒)と謳うよう店内設備対策を求スターでPRしたい。また、看板も一新したい」

障害者さんのお声
「障がい者が売上を伸ばすため、チラシ作成、DM、新聞広告などによりキャンペーンの告知をしたい」

取組子猫さんのお声
「手作りでの提供が人気。使われる設備を導入し、生産性を上げたい」

※令和2年4月1日(水)～8月31日(月)に実施されたものに取り出す
お問い合わせ 京都府事業再出発支援補助金センター TEL: 075-748-0303(平日: 00～17: 00)

新型コロナウイルス感染症に備え 府民の皆さまに取り組みいただきたい「新しい生活様式」

①身体的距離の確保

人との間隔はできるだけ2m(最低1m)は空ける

②マスクの着用

外出時や屋内での会話の際はマスクを着ける

③手洗い

手洗いは水と石鹸を使い30秒程度かけて丁寧に

府民協働型インフラ保全事業

詳しくは池田まさよし事務所まで

【2次募集】 期間/2020年8月1日(土)～10月末日まで

京都府議会における所属委員会など

- 危機管理・建設交通常任委員会 委員長
- 新産業創造特別委員会 委員
- 自民党議員団政調会長

池田まさよし事務所ご案内

西事務所
(舞鶴市南田辺71番地1)

TEL:(0773)77-1722 FAX:(0773)77-1723 10:00-18:00

東事務所
(舞鶴市本町29-5)

TEL:(0773)77-5670 FAX:(0773)77-5671 10:00-18:00 E-mail: Masayoshi@kyotofujika.jp

お気軽にお立ち寄り下さい

ホームページで池田まさよしの最新情報までご覧ください

令和2年度 公共主要事業 箇所決定の概要について

河川・砂防等事業

●伊佐津川 総合流域防災事業：吉原～魚屋

伊佐津川は、昭和62年に河口から九井瀬下流までの区間(3,450m)における河川改修に着手し、その内河口から高砂橋上流までの区間(900m)について河川改修を平成26年度より進めています。
 ■令和2年度：護岸工事、掘削工事(事業費：4億2200万円)



●高野川 事業間連携河川事業・広域河川改修事業：竹屋～引土

高野川流域では、平成16年台風23号による洪水と高潮により、床上156戸、床下642戸の浸水被害が発生し、平成25年台風18号及び平成29年台風21号においても同様の浸水被害が発生しました。このため、舞岡市が実施する下水道事業と連携した河川改修を行い、浸水被害の軽減を図ります。
 ■令和2年度：用地買収、護岸工事(事業費：7億200万円)



●神崎海岸 高潮対策事業：西神崎

神崎海岸は、高潮や高波により崖岸高部や背後地まで及び浸食が発生しており、大規模な災害が発生する恐れがあります。令和2年度から、突堤、人工リーフ及び護浜を実施し、高潮による被害の軽減を図ります。
 ■令和2年度：詳細設計、突堤工事、護浜工事(事業費：7000万円)

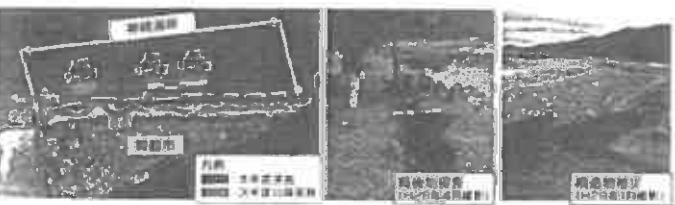

●万願寺川支浜 通常砂防事業：万願寺

浜床に不安定な土砂が堆積し、竹等の根腐れによる表層崩壊が進行。集中豪雨等による土石流災害の発生を防止するため、保全対策を実施します。
 ■令和2年度：浜床保全工事(事業費：6000万円)

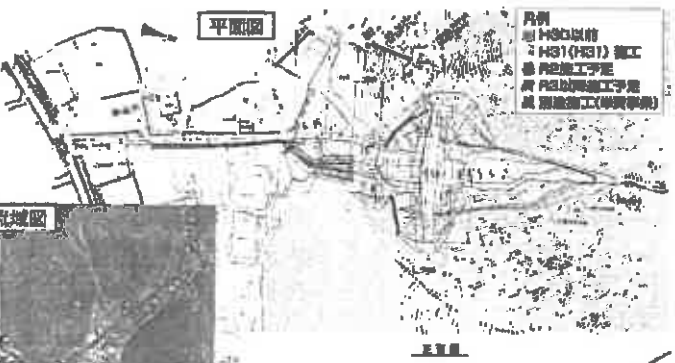

●瀬崎川 通常砂防事業：瀬崎

土石災害等が発生した場合、地区集会所を含む地域全体が被害想定範囲に含まれるため、保全対策を実施します。
 ■令和2年度：現地測量、地質調査、詳細設計を実施(事業費：1500万円)



●大塚下地区 急傾斜地崩壊対策事業：大塚下

大塚下における土石災害から人家及び災害時要援護者関連施設等を守るため、対策工事を実施します。
 ■令和2年度：防壁工事、落石防護柵設置(事業費：8000万円)



●国道175号(小塚田) 防災・安全交付金事業：小塚田地区

由良川増水時の通行止めを解消し、交通の安全確保と地域の防災機能を強化するため、国土交通省の事業と歩調を合わせ、一体的に道路整備(治水対策)を進めます。
 ■令和2年度：道路築造(事業費：1億5400万円)

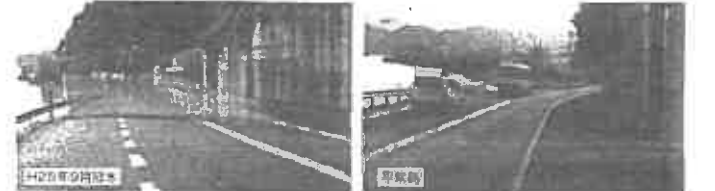

●小倉岡西筋線(白鳥トンネル) 道路改善事業：森～上段地区

老朽化が進行している白鳥トンネルを含め、約1.4kmを4車線道路に整備し、渋滞緩和と通行の安全性向上を図ります。
 ■令和2年度：用地補償、道路築造、トンネル工事(事業費：4億4000万円)



●志高岡西筋線 防災・安全交付金事業：城腰～野村等

バイパス整備により、普通交通と通学者の分離をし、交通の安全向上を図ります。
 ■令和2年度：道路築造、橋梁上下部工事(事業費：3億円)

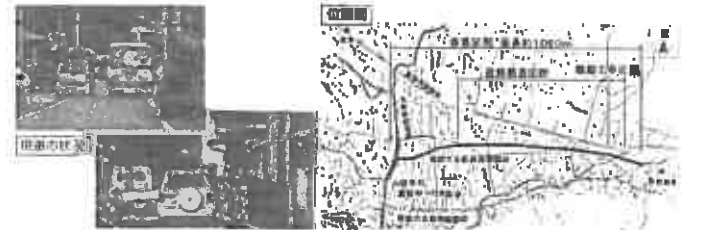

農林・水産関係事業

●農地中間管理機構関連農地整備事業

■令和2年度：朝来中地区/詳細設計(事業費：5000万円)
 泉源寺地区/調査設計(事業費：1400万円)

●水産物供給基盤整備保全事業

■令和2年度：伊佐津川治地浚渫工事(事業費：1億4000万円)

主なものを記載しましたが、他の事業も含め、詳しくは 池田まさよし事務所 までお問合せください。

会派・議員名

池田 正義

配布物 (名称)	まさよし通信第29号	規格	A3両面1枚
配付先	全市新聞折り込み等	作成部数	28,950部

	無 有		充当有の場合						
			支出先・内容等	支出額 (円)	按分率 (%)	計上額 (円)	領収書 整理 番号	備 考	
所要経費	印刷・ 作成費用	<input type="checkbox"/>	<input checked="" type="checkbox"/>	株式会社コザイ印刷	493,663	100%	493,663	178	新聞折り込み26,650部 直接配布等 2,400部 (うち郵送分 304部)
	封筒代	<input type="checkbox"/>	<input type="checkbox"/>				0		
	封入封 緘費用	<input type="checkbox"/>	<input type="checkbox"/>				0		
	送付等 費用	<input type="checkbox"/>	<input checked="" type="checkbox"/>	東・西舞鶴郵便局	22,192	100%	22,192	162	
		<input type="checkbox"/>	<input checked="" type="checkbox"/>	ラベルシール	1,089	100%	1,089	139	
		<input type="checkbox"/>	<input type="checkbox"/>				0		
同封物	政務活 動費の 充当対 象	<input type="checkbox"/>	<input type="checkbox"/>				0		
	政務活 動費の 充当対 象外	<input type="checkbox"/>	<input type="checkbox"/>		—	—	—	—	
合 計				516,944	—	516,944	—		

注 配布物の印刷又は作成に係る業務委託に要する費用を計上していない場合であっても、当該配布物を添付してください。

第5号の2様式(第7条関係)

政務活動費領収書貼付用紙

議員氏名(会派名)	池田 正義	整理番号	159		
費 目	調査研究費・研修費・ <u>広報広報費</u> ・要請陳述等活動費・会議費・資料作成費・資料購入費・事務所費・事務費・人件費				
支払内容	まさよし通信第29号送付用ラベルシール				
支払金額	1,089	按分率	100%	計上額	1,089
按分率の考え方					
備 考					

(領収書は、重ならないように貼付してください。)

株式会社
西村紙油商事

舞鶴市浜376番地
電話:0773-62-0023

2020年11月13日(金)No0

部門05	¥990外
小計	¥990
外税宛	¥990
外税	¥99
毛引 書十	¥1,089
(うち消費税等)	¥99)

5412 12時47分

第5号の2様式(第7条関係)

政務活動費領収書貼付用紙

議員氏名(会派名)	池田 正義		整理番号	162	
費目	調査研究費・研修費(広聴広報費)要請陳情等活動費・会議費・資料作成費・資料購入費・事務所費・事務費・人件費				
支払内容	まさよし通信第29号郵便料				
支払金額	22,192	按分率	100%	計上額	22,192
按分率の考え方					
備考					

(領収書は、重ならないように貼付してください。)

領収書

池田 正義 様

[別納引受]
区内特別基(定) 23.5g
073 174通 ¥12,702

小計 ¥12,702

郵便物引受合計通数 174通
課税計(10%) ¥12,702
(内消費税等 ¥1,154)
非課税計 ¥0

合計 ¥12,702

お預り金額 ¥13,002

おつり ¥300

〒100-8792 日本郵便株式会社

東京都千代田区大手町2-3-1

取扱日時: 2020年12月25日 12:02

担当: 塩見 仁剛

発行No. 201225A2352 端N74箱11

連絡先: 西舞鶴郵便局

TEL: 0570-949-055

領収書

池田 正義 様

[別納引受]
区内特別基(定) 23.5g
073 190通 ¥9,490

小計 ¥9,490

郵便物引受合計通数 190通
課税計(10%) ¥9,490
(内消費税等 ¥862)
非課税計 ¥0

合計 ¥9,490

お預り金額 ¥10,000

おつり ¥510

〒100-8792 日本郵便株式会社

東京都千代田区大手町2-3-1

取扱日時: 2020年12月25日 13:20

担当: 河原 葉月

発行No. 201225A9111 端N61箱11

連絡先: 東舞鶴郵便局

TEL: 0570-949-564

第5号の2様式 (第7条関係)

政務活動費領収書貼付用紙

職員氏名(会派名)	池田 正義	整理番号	178		
費 目	調査研究費・研修費 <u>広報広報費</u> 要請経費等活動費・会議費・資料作成費・資料購入費・事務所費・事務費・人件費				
支 払 内 容	まさよし通信第29号印刷料				
支 払 金 額	493,663	按分率	100%	計 上 額	493,663
按分率の考え方					
備 考					
(領収書は、重ならないように貼付してください。)					

領 収 証

No. 012804

池田まさよし事務所 様

令和3年1月18日

領収金額	万	千	円
¥493663			

但し
上記の金額正に領収いたしました

ご入金内訳

現金	<input type="checkbox"/>
小切手	<input type="checkbox"/>
相 殺	<input type="checkbox"/>
手 形	<input type="checkbox"/>
振 込	<input type="checkbox"/>
立替金	<input type="checkbox"/>



〒624-0823 舞鶴市宇京田139番地
TEL (0773) 75-1475 特
FAX (0773) 77-0640



※社印及び取扱者印のないものは無効とします。

請 求 書

〒 624-0853
舞鶴市南田辺71番地1

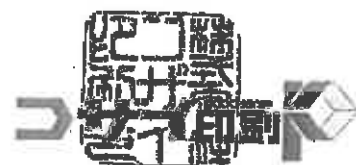

株式会社 コザイ印刷所
代表取締役 高井 盛作
〒624-0823 舞鶴市京田139
TEL (0773) 75-1475(代)
FAX (0773) 77-0840
E-mail kozai@kozai-print.com

京都府議会議員
池田まさよし事務所 御中

令和 2 年 12 月 24 日 伝票No. コトNo.10836 担当者 高井盛作

	品 名 (規格)	数 量	単 価	金 額
1	池田まさよし通信 第29号 A4判4頁 4色カラー-x4色カラー ユトリロクロスマットA判44.5k	28,950	11.10	321,345
	折込料(12/27折込分)	26,550	4.80	127,440
	消費税			44,878
	*事務所用2,000枚+DM折400枚			
	合 計			493,663

舞鶴から希望の京都をつくろう！ ～地域力の創造と市民の幸せを目指す～

京都府議会議員

池田まさよし 通信

【第29号】

〒614-8503 舞鶴市南三丁目1番1号 TEL 0773-77-1722 FAX 0773-77-1723 <http://www.kodsh.net>



京都府議会議員
池田正義

ご挨拶

新型コロナウイルス感染症が世界的に猛威を振るい、未だ収束が見通せない状況であります。京都府でも感染が拡大し、12月20日現在、3,782名の方が感染され、43名の方がお亡くなりになられています。今回の新型コロナウイルス感染症によりお亡くなりになられた方々に対しお悔やみを申し上げますとともに、感染症に疾患され現在も療養されている方々の一刻も早いご回復をお祈り申し上げます。また、現場の最前線でご尽力いただいている医療や介護等に従事されている皆さまをはじめエッセンシャルワーカーの皆様へ心から感謝を申し上げます。

今回の補正予算は、府民の生活の安心確保や、現下の厳しい雇用情勢を踏まえた緊急対策、生活福祉資金の貸し付けに必要な原資の確保、更には、年末年始における、ひとり親家庭に対するきめ細やかな支援策として、ひとり親家庭自立支援センターに、新たに専門カウンセラーを配置し、生活不安に対する相談などの心理面でのサポートを充実させるとともに、年末年始の相談窓口の開設時間を延長します。また、子ども食堂等における年末年始の備しに対する支援策がもりこまれています。

新型コロナウイルス感染症の影響を受けて解雇等にあつた方に対する再就職支援として、従来から行っている研修と企業実習を組み合わせた有給の訓練に、早期の再就職を促す新たなコースを設定し、訓練生の状況に応じた支援。また、府内中小旅行事業者等支援として、貸切りバスを使った旅行商品を提供する場合に、感染防止対策や安全性を広く周知するために必要な経費の支援などをおこないます。さらに、中小企業者等支援補助金は約4万もの事業者が感染防止対策等を実施し、当初の想定を上回る申請に対する増額予算です。また、季節性インフルエンザ流行期に備えた病床の確保など、総額153億9,700万円の予算案を慎重審議し、可決したところであります。

本年も残すところわずかととなりました。来年が、コロナに打ち勝ち、POSTコロナ元年として、新しい京都の未来につながる希望に満ちた一年となりますよう祈念するとともに、府議会議員として西臨府政を支え、更なる京都府政の発展に貢献してまいりますので、変わらぬご指導ご鞭撻をよろしくお願い致します。



11月定例会代表質問に登壇(質問と答弁の概要)

1. 新型コロナウイルス感染拡大に備えた医療供給体制の確保を!

【質問】新型コロナウイルスの感染拡大が続くなか、今後、季節性インフルエンザの流行期に入り、新型コロナウイルス感染症と同時に流行のピークが訪れることが懸念される中、さる10月23日の京都府の新型コロナウイルス感染症対策本部会議において、11月1日から発熱等の症状のあるものが身近な医療機関で相談・受診・検査を受けられる体制への移行が決定されたが、進捗状況はどうか。また、体制を整備していく上での課題と対応策はどうか。

【西臨知事答弁】新型コロナウイルス感染症の診療・検査のできる医療機関は、10月末には532箇所であったところ、現在では686箇所まで拡充(6日現在)し、その大半で、抗原検査キットを活用した新型コロナウイルスとインフルエンザ両方の迅速検査が可能です。また、かかりつけ医からの紹介で検査が可能な「京都検査センター」も、京都市内3箇所のほか、南部地域にも2箇所開設し、年内には、北部地域にも1箇所を開設します。また、相談については、夜間や休日、かかりつけ医がいない方について、府市協働で11月1日から運用を開始した「きょうと新型コロナ医療相談センター」が24時間体制で対応しており、これまで、発熱等症状のある方、身近に陽性になった方がいる場合の対応など6,899件の相談に対応しています。

しかしながら、寒冷期には感染者の更なる増加が予想されるため、診療・検査が実施できる医療機関を更に増やしていく必要があると考えておりますが、一部の医療機関からは院内感染を懸念する声もあり、その払拭は大きな課題です。このため、保健所毎に管内医療機関を対象とした感染予防策や検査方法等に関する研修会や会議を開催しているほか、感染症専門の医師や看護師により構成される施設内感染専門サポートチームも医療機関からの相談に積極的に対応し、感染エリアと非感染エリアのゾーニングの指導など、きめ細かく対応しています。

2. 老朽化した舞鶴警察署の建替計画

【質問】京都府警察では、限られた体制の中で、より高い水準の治安を府民に提供するため、平成16年12月警察署等の再編整備実施計画を策定され、舞鶴市では、平成17年4月に東西の警察署を統合し舞鶴警察署が誕生した。舞鶴から15年を経過した舞鶴警察署は、老朽化が著しく、大きな地震が発生した場合には、倒壊するなどして、警察署の機能維持が困難になると危惧している。警察署の建替えについては、事件事故が発生した際の対応はもちろんのこと、長い歴史と文化を育んできた舞鶴市のまちづくり構想にも配慮し、地域の安全・安心の拠点として、早期に建替えすべきと考えるが、どうか。

【警察本部長答弁】警察署の建替整備につきましては、庁舎の老朽化や耐震性能、建設用地の確保、「警察署等の再編整備実施計画」や関係当局との協議の進捗状況を踏まえて、優先順位を総合的に判断の上、順次推進しているところです。舞鶴市の舞鶴警察署は、昭和40年の建設で築55年と庁舎の老朽化が進み、耐震基準も満たしていません。また、庁舎が狭小なことから、警員を東庁舎に分散配置して運用している現状にあり、将来的には、指揮・管理機能を統合する必要性が認められます。このため、庁舎建替の優先度の高い警察署の一つであると認識しています。

また、舞鶴市からは、平成25年以降、歴史のまちづくり構想を念頭に置いた舞鶴警察署の移転建替の要望を承っているところです。府警察といたしましては、地理的に舞鶴市のほぼ中央に位置し、主要幹線道路やJR西舞鶴駅に近く、官公署や商店街にも近接するなど、事件・事故への対応はもとより、舞鶴市民の利便性の面からも条件の整った現地で建替に一定の合理性を認めています。他方、事件・事故への即応性に優れ、より機動的な警察署の整備が可能な面積や形状等を有する用地が確保できれば、庁舎の移転建替も想定し得るものと考えています。現在、舞鶴市との間では、庁舎の移転建替の可能性も含め、前向きな協議を着実に進めているところであり、今後も引き続き、関係当局との連携や地域住民の御理解のもと、舞鶴警察署の建替整備の早期実現に向けて取り組みます。

年末年始の医療検査・相談体制の確保(12月29日~1月4日)

年末年始も安心して過ごしていただけるよう医療検査・相談体制を確保

①医療検査・相談体制

●「きょうと新型コロナ医療相談センター」で相談を24時間受付(5~7回線に拡充)

●発熱や咳等のある方は、「きょうと新型コロナ医療相談センター」から、受診・検査可能な各地域の検査外来等を紹介。通常の診療は各地域の休日急病診療所へ

●検査・相談等のある方、きょうと新型コロナ医療相談センター(24時間受付) 電話、検査外来等

②感染者への対応

●「入院医療コントロールセンター」で感染者の病態に応じた入院や治療先を調整

③入院・療養者のフォローアップ

●「自宅療養者等フォローアップ情報センター」で入院・療養中の方の状況を把握し、病状の悪化にも迅速に対応



現在の舞鶴警察署

画面へ戻る

3. コロナ禍における京都経済に対する支援と今後の展望について

【質 問】 国のGo To キャンペーンや府の取り組みなどにより、徐々に回復基調にあった消費マインドが一気に冷え込むことのないよう、これまで以上に感染拡大防止と社会経済活動の両立に心を配りつつ、Withコロナ社会に相応しい取り組みを進める必要があるが、京都経済に対する支援と今後の取り組みはどうか。

【西脇知事答弁】 POSTコロナ社会においても、京都産業が活力を維持することができるよう、危機克服会議において京都産業の未来像と支援施策を検討しています。危機克服会議の検討状況ですが、5つの分野別会議で外部委員を交えながら議論を進めており、各会議において分野別の産業復興に関する方向性を示す中間的な取りまとめを行いました。



面村経済再生推進大臣に要請

具体的な内容は、商店街・小売業の分野では、商店街を核として多様な主体が連携して地域課題の解決に当たる組織体や人材育成が必要である。ものづくり産業の分野では、マーケットインの視点に加えて、より一層「社会課題解決型」のものづくりにシフトすることが重要である。伝統産業の分野では、伝統産業の産地構造改革を進め、世界市場に挑戦する総合産地へと変革することが必要である。観光関連産業の分野では、「観光」という言葉の意味を再定義し、地域の多様な資源に観光としての新たな価値を創出・活用していくことが重要である。食関連産業の分野では、農業生産から加工・販売・飲食、しつらえに至るまでのブランド向上とサプライチェーンを再構築することが重要である、など中間的とりまとめにおきまして分野別の方向性を示しております。

今後、各分野における具体的な取り組み方向や支援施策の検討を進めるとともに、次世代を支える人材育成など分野を横断する取り組みについての検討を求め、総合的な産業戦略として策定していきます。

中小企業者等支援補助金については、緊急事態宣言の解除後に経済活動を再開された中小企業者が行き、感染防止対策等を支援するため創設をしました。議員ご指摘のとおり、この補助金に対し、府内約8万の中小企業者の約半数にあたる39,945社から応募をいただいております。

申請を市町村別に見ますと、府内全域でそれぞれの中小企業者の概ね4割から5割を超える皆様から申請をいただきました。業種別に見ると、感染拡大リスクが高い飲食業では、府内中小企業者の大多数となる9,708社から、業界ガイドラインに沿った衛生管理のための対策等について申請をいただき、対策を講じていただいております。

この補助金により、特に飲食業など、感染防止対策が強く求められる業種を中心に、感染防止対策が広く浸透したものと考えております。

引き続き、コロナ禍で難しい状況にある府内企業の事業継続と雇用維持に取り組んでまいります。その上で、危機克服会議の成果も生かし、将来に希望が持てる京都産業づくりに努めてまいりたいと考えております。

4. 脱炭素社会の構築に貢献するLNG基地パイプライン整備を!

【質 問】 LNG基地・パイプライン整備は地域経済や脱炭素社会の構築に大きく貢献するものと考えますが、京都舞鶴港におけるLNG基地整備やパイプライン整備に係る検討状況や将来展望はどうか。また、浮体式LNG基地は、陸上受入基地に比べ初期投資が安く、工期の短縮も見込まれるものの、海外での造船需要の伸びに生産枠が追いついておらず京都舞鶴港での造船の建設は困難であるため、平(たいら)地区での陸上LNG基地の検討をすべきと考えますが、手続面も含めた課題はどうか。

【西脇知事答弁】 国内のLNG基地やガスパイプラインは、太平洋側に集中しており、日本海側におけるインフラ整備にあたっては、国土強靱化やリダンダンシー確保という観点から、国家規模のプロジェクトとして民間活力を導入しながら進めるべきものと考えています。



平地区のLNG基地検討予定地

平成28年に国において、広域ガスパイプラインの検討モデルルートとして舞鶴-三田ルートが取り上げられたことから、京都府としては、民間事業者の参入に向けた基礎資料とするため、兵庫県とも連携し、沿線におけるガス需要調査や、パイプライン敷設費用の複数ルート比較、LNG基地整備費用などの調査を実施してきました。この調査結果をもとに、エネルギー関連企業と実現可能性や課題などについて意見交換を行ってまいりましたが、企業からは、事業採算性を高めるために更なる長期的かつ安定的なガス需要の創出が必要とご意見をいただいております。このため、今年度は、京都舞鶴港での船舶へのLNG燃料供給の可能性や、LNGを原材料とした水素の活用方策などについて、エネルギー事業者、商社、金融機関など幅広くヒアリング調査を実施し、新たなLNG需要創出に向けた検討を行っています。引き続き、国への公的支援の要望と併せ、民間事業者による整備が実現するよう、取り組みます。

また、民間事業者が、京都舞鶴港の平(たいら)地区を候補地として、陸上式LNG基地の整備を検討される場合の課題といたしましては、

- ①公共事業として整備する場合には、舞鶴港港湾整備の中で優先順位をつけて取り組まねばならないこと
- ②自衛隊、海上保安庁等の関係機関との調整や地元住民との合意形成が必要となること
- ③手続面では、港湾法における分区や、舞鶴港港湾計画における土地利用計画等の変更、LNG発電所設備などを建設可能構築物とするための分区条例の改正が必要となること

などが課題として挙げられます。

LNGなどエネルギーインフラ整備は、関連企業の集積などにより北部地域の振興にもつながる重要な事業でありますので、引き続き国をはじめ地元舞鶴市など関係機関と連携して進めてまいりたいと考えております。

議員活動のひとコマ



10月24日 舞鶴駅前会館内集会



11月6日 舞鶴かに初競り



11月24日 国会・二階幹事長に要請

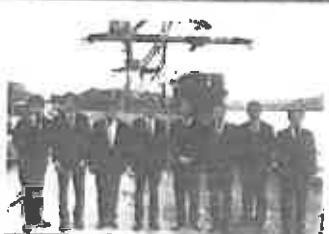

12月12日 岸田文雄衆議院議員に請願書提出



11月14日 「海ごみ環境ガイド」の皆さん活動開始

「おおうら海と農ネットワーク」の野原地区住民らでつくる「海ごみ環境ガイド」の皆さんが、市内を訪れたモニターツアーの参加者に、大きさ5ミリ以下のマイクロプラスチックが環境や生物に悪影響を及ぼすことをガイドとして伝えた。新たなツアーとして期待されている。(おおうら海と農ネットワーク顧問として、事業に参加)



池田まさよし事務所 ご案内

西事務所
(舞鶴市南田辺71番地1)

TEL(0773)77-1722
FAX(0773)77-1723 10:00~18:00

東事務所
(舞鶴市森本町29-5)

TEL(0773)77-5670
FAX(0773)77-5671 10:00~18:00
E-mail: m.ikedate@kyotofug.kel.jp

お気軽にお立ち寄り下さい

ホームページで池田まさよしの活動報告をご覧ください

正の活動は5000円・3000円1000円を単位

会派・議員名

池田 正義

配布物 (名称)	まさよし通信第30号		規格	A3両面1枚					
配付先	全市新聞折り込み等		作成部数	28,950部					
	無	有	充当有の場合					備考	
			支出先・内容等	支出額 (円)	按分率 (%)	計上額 (円)	領収書 整理 番号		
所要 経費	印刷・ 作成費用	<input type="checkbox"/>	<input checked="" type="checkbox"/>	株式会社コザイ印刷	493,663	100%	493,663		新聞折り込み26,550部 直接配布等 2,400部 (印刷送料 303部)
	封筒代	<input type="checkbox"/>	<input type="checkbox"/>				0		
	封入封 緘費用	<input type="checkbox"/>	<input type="checkbox"/>				0		
	送付等 費用	<input type="checkbox"/>	<input checked="" type="checkbox"/>	東・西舞鶴郵便局	22,119	100%	22,119	220	
		<input type="checkbox"/>	<input checked="" type="checkbox"/>	ラベルシール	880	100%	880	215	
		<input type="checkbox"/>	<input type="checkbox"/>				0		
同封 物	政務活 動費の 充当対 象	<input type="checkbox"/>	<input type="checkbox"/>				0		
	政務活 動費の 充当対 象外	<input type="checkbox"/>	<input type="checkbox"/>		-	-	-	-	
合 計					516,662	-	516,662	-	

注 配布物の印刷又は作成に係る業務委託に要する費用を計上していない場合であっても、当該配布物を添付してください。

第5号の2様式(第7条関係)

政務活動費領収書貼付用紙

議員氏名(会派名)	池田 正義	整理番号	215																																					
費 目	調査研究費・研修費(広聴広報費)要請陳情等活動費・会議費・資料作成費・資料購入費・事務所費・事務費・人件費																																							
支 払 内 容	まさよし通信発送用ラベルシール																																							
支 払 金 額	880	按分率	100%	計 上 額	880																																			
按分率の考え方																																								
備 考																																								
<p>(領収書は、重ならないように貼付してください。)</p>																																								
<p>新文具館 舞鶴店 <small>京都府舞鶴市清道341-1</small> <small>TEL:0773-77-1088</small></p> <p>** お買上げ日月永田 **</p> <p>2021/03/24(水) 13:12 店0002 No 0046 担当者 1001:スタッフ 会員番号 XXXXXXXXXX</p>																																								
<table border="1" style="width: 100%; border-collapse: collapse;"> <thead> <tr> <th style="text-align: left;">コード</th> <th style="text-align: left;">品 名</th> <th style="text-align: left;">数</th> <th style="text-align: left;">単価</th> <th style="text-align: left;">金 額</th> </tr> </thead> <tbody> <tr> <td>4906186722186 20%引</td> <td>ラベルシール【プリンタ専用】</td> <td>1</td> <td>1,000</td> <td>800</td> </tr> <tr> <td></td> <td>10%外税対象額</td> <td></td> <td></td> <td>800</td> </tr> <tr> <td></td> <td>消費税(10%)</td> <td></td> <td></td> <td>80</td> </tr> <tr> <td colspan="3">合計</td> <td>1点</td> <td>¥880</td> </tr> <tr> <td colspan="4">お預り</td> <td>¥1,000</td> </tr> <tr> <td colspan="4">お釣り</td> <td>¥120</td> </tr> </tbody> </table>						コード	品 名	数	単価	金 額	4906186722186 20%引	ラベルシール【プリンタ専用】	1	1,000	800		10%外税対象額			800		消費税(10%)			80	合計			1点	¥880	お預り				¥1,000	お釣り				¥120
コード	品 名	数	単価	金 額																																				
4906186722186 20%引	ラベルシール【プリンタ専用】	1	1,000	800																																				
	10%外税対象額			800																																				
	消費税(10%)			80																																				
合計			1点	¥880																																				
お預り				¥1,000																																				
お釣り				¥120																																				
<p><ポイント情報></p> <table style="width: 100%;"> <tr> <td>加算ポイント</td> <td style="text-align: right;">8</td> </tr> <tr> <td>(Webポイント)</td> <td style="text-align: right;">312)</td> </tr> <tr> <td>合計ポイント</td> <td style="text-align: right;">320</td> </tr> </table>						加算ポイント	8	(Webポイント)	312)	合計ポイント	320																													
加算ポイント	8																																							
(Webポイント)	312)																																							
合計ポイント	320																																							
<p>お買上げありがとうございました</p>  <p>0202103240046000</p>																																								

第5号の2様式（第7条関係）

政務活動費領収書貼付用紙

職員氏名(会派名)	池田 正義	整理番号	220		
費目	調査研究費・研修費（ <u>区職広報費</u> ）・要請際情等活動費・会費・資料作成費・資料購入費・事務所費・事務費・人件費				
支払内容	まさよし通信第30号郵便料				
支払金額	22,119	按分率	100%	計上額	22,119
按分率の考え方					
備考					

（領収書は、重ならないように貼付してください。）

領収書

池田 正義 様

【別納引受】 区内特別基(定) 073	15.5g 174通	¥12,702
小計		¥12,702
郵便物引受合計通数 課税計(10%) (内消費税等) 非課税計	174通 ¥12,702 ¥1,154 ¥0	
合計		¥12,702
お預り金額		¥13,002
おつり		¥300



〒100-8792 日本郵便株式会社
東京都千代田区大手町2-9-1
取扱日時：2021年3月26日 12:44
担当：石田 千春
発行No. 210326A1292 端N75箱13
連絡先：西舞鶴郵便局
TEL:0570-943-055

領収書

池田 正義 様

【別納引受】 区内特別基(定) 073	16.0g 129通	¥9,417
小計		¥9,417
郵便物引受合計通数 課税計(10%) (内消費税等) 非課税計	129通 ¥9,417 ¥856 ¥0	
合計		¥9,417
お預り金額		¥10,020
おつり		¥603



〒100-8792 日本郵便株式会社
東京都千代田区大手町2-9-1
取扱日時：2021年3月26日 13:08
担当：森下 裕子
発行No. 210326A7485 端N60箱33
連絡先：東舞鶴郵便局
TEL:0570-943-564

第5号の2様式（第7条関係）

政務活動費領収書貼付用紙

議員氏名(会派名)	池田 正義	整理番号	223		
費 目	調査研究費・研修費 電広報 要請陳情等活動費・会議費・資料作成費・資料購入費・事務所費・事務費・人件費				
支払内容	まさよし通信第30号印刷料				
支払金額	493,663	按分率	100%	計上額	493,663
按分率の考え方					
備 考					
(領収書は、重ならないように貼付してください。)					

領 収 証

No.012911

新野会議員
池田正義事務所 様

令和3年 3月30日

領収金額	百	千	円
	4	93	663

但し
上記の金額正に領収いたしました

ご入金内訳
現金 <input checked="" type="checkbox"/>
小切手 <input type="checkbox"/>
相 殺 <input type="checkbox"/>
手 形 年 月 日
振 込
立替金



〒624-0823 舞鶴市字京田139番地
TEL (0773) 75-1475代
FAX (0773) 77-0640

取扱者印

※社印及び取扱者印のないものは無効とします。

請 求 書

〒 624-0853
舞鶴市南田辺71番地1



株式会社 コザイ印刷所
代表取締役 高井 盛作
〒624-0823 舞鶴市京田139
TEL (0773) 75-1475(代)
FAX (0773) 77-0640
E-mail kozai@kozai-print.com

京都府議会議員
池田まさよし事務所 御中

令和 3 年 3 月 25 日 伝票No. コートNo.10836 担当者 高井盛作

	品 名 (規格)	数 量	単 価	金 額
1	池田まさよし通信 第30号 A4判4頁 4色カラー×4色カラー ユトリロクロスマットA判44.5k	28,950	11.10	321,345
	折込料(3/28折込分)	26,550	4.80	127,440
	消費税			44,878
	*事務所用2,000枚+DM折400枚			
	合 計			493,663

舞鶴から希望の京都をつくろう！ ～地域力の創造と市民の幸せを目指す～

京都府議会議員

池田まさよし 通信

（任）：京都府議会議員

【第30号】

〒624-0653 舞鶴市南田辺71番地1 TEL:0773-77-1722 FAX:0773-77-1723

http://www.wiked.jp/mail



京都府議会議員
池田正義

桜花の候、益々ご健勝にてお過ごしのことと拝察申し上げます。

新型コロナウイルス感染症につきましては、昨年1月に京都府で初めて感染者が確認されて以降、西脇知事を先頭に感染防止対策や経済・雇用対策等に全庁を挙げて取り組んでいただいております。緊急事態宣言の発令など、府民の皆様にはこの間のご協力に感謝いたしますとともに、医療従事者をはじめとする関係者の皆様のご奮闘に心より敬意を表する次第であります。

さて、令和3年度当初予算・令和2年度補正予算は、「コロナ危機克服・新しい京都実現予算」として編成されています。京都の総力を結集してこの困難を乗り越え、府内全ての地域が活力にあふれ、誇りの持てる新しい時代の京都を築き上げていくため、国の経済対策も活用しながら、総額1兆987億300万円の予算が可決しました。

今後とも国、府、市連携のもと地域課題解決のため取り組んで参りますので、皆様のご指導ご鞭撻のほどよろしくお願い申し上げます。

令和3年度当初予算・令和2年度2月補正予算（14か月予算）の概要

総額 1兆987億300万円

令和3年度当初予算 1兆350億7,900万円
令和2年度2月補正予算 636億2,400万円

① 命・健康・生活・事業を守るコロナ対策

(1) 医療提供体制等の確保と感染防止

- ◆ワクチン接種体制確保事業費……………1億5,100万円
- ◆要介護床等の確保・宿泊療養施設の運営等……………414億4,000万円
- ◆医療従事者の負担軽減や労働手当等の支給支援……………5億9,700万円
- ◆自宅療養安心パックの配送等生活支援……………7億7,100万円
- ◆社会福祉施設等の感染防止対策……………16億7,800万円
- ◆時短要請に協力いただいた事業者への協力金……………203億円

(2) 京都経済を支える対策

- ◆WITHコロナ・POSTコロナチャレンジ補助金……………2億3,000万円
- ◆コロナ禍でのビジネスモデル転換等をよりきめ細かく支援

対象者	ステップアップ枠(補助)		チャレンジ枠(補助)	
	小規模事業者等	中小企業等	小規模事業者等	中小企業等
補助率	2/3	1/2	2/3	1/2
補助上限	20万円	30万円	30万円	30万円

- ◆府内産業産物産品生産支援事業費……………4,000万円
- ◆コロナの影響を受けた、農産物の生産維持と農地の維持を助けるため、農業者が組織する団体が行う巡回販売や農産物再生産の取組を支援
- ◆「観光・伝統・食関連」産業連携事業緊急支援費……………5億円
- ◆WITHコロナ文化活動支援事業費……………2,500万円

公演時間や入場者数が制限され、公演実施が困難な文化庁支援制度の対象とならない府内に拠点のある小規模な舞台芸術団体を支援

対象事業	舞台制作活動、会場使用料、感染防止対策実施費
補助率	2/3(上限50万円)

- ◆金融・経営一体型支援体制強化事業費……………3億4,500万円
- ◆中小企業金融支援費……………1,555億300万円

(3) 生活・雇用の安心強化

- ◆ひとり親家庭等見守り・生活応援事業費……………1億9,900万円
- ◆非正規雇用女性就労促進事業費……………3億3,400万円
- ◆STOP氷河期・学生就職応援事業費……………5,800万円

② 府民の暮らし安心強化

- ◆医師備在の解消に向けた診療体制構築事業費……………3,300万円
- ◆生涯現役活躍人材育成支援プロジェクト事業費……………9,200万円
- ◆離業者再就職支援事業費(一部再掲)……………13億7,100万円

③ 子育て環境日本一に向けた取組強化

- ◆子育て環境日本一推進会議(仮称)設置費……………400万円
- ◆子育てにやさしいまちづくり事業費……………1億5,000万円
- ◆妊娠産後包括支援事業費……………1億1,300万円
- ◆不妊治療給付等事業費……………11億8,600万円
- ◆子育てにやさしい風土づくり事業費……………2,900万円
- ◆子育てにやさしい職場づくり事業費……………1億2,100万円

④ 文化首都・京都から伝える文化の力

- ◆文化芸術発信強化事業費……………4,000万円
- ◆北山エリア整備推進事業費……………1,500万円
- ◆地域文化活性化推進事業費……………1,400万円

⑤ 京都産業に強み再構築

- ◆新しい商店街づくり総合支援事業費……………1億1,000万円
- ◆企業連携型ビジネス構築事業費……………2億2,000万円
- ◆伝統産業産地再構築事業費……………2,500万円
- ◆地域の魅力を活かした観光振興事業費……………6,000万円
- ◆京ものブランド力向上総合戦略事業費……………1億6,300万円
- ◆集落集落100ha盛増づくり事業費……………8,600万円

⑥ 防災対策等の強化

- ◆水位・氾濫予測システム導入事業費……………1億6,000万円
- ◆安心・安全基礎、道路整備による強靱化……………851億1,400万円
- ◆地球温暖化対策総合戦略事業費……………18億800万円

⑦ 魅力ある地域づくり・基礎整備

- ◆酒・茶・お茶の京都DMO推進事業費……………2億200万円
- ◆舞鶴商港心願II期整備事業費……………8億円

緊急事態措置の解除を踏まえ西脇知事に要望書を提出



3月4日、感染の再拡大を防ぎつつ社会活動の活性化を進めるため、時短要請の対象となった飲食店等においてワンランク上の効果的な感染防止対策が講じられるよう要望するとともに、地域経済に対する支援と雇用対策等について意見交換を行いました。

※写真左から池田政義会長、見守代幹、近藤副長、西脇知事、山下副知事、古川副知事

自民党が提出し、可決された意見書

新型コロナウイルス接種に関する意見書
この意見書は、衆参両院議長・総務大臣に提出します。

より開かれた議会のあり方について意見交換

これまで9回にわたり議会改革検討委員会の座長として、本会議や委員会とのあり方、調査研究や広報公開のあり方などについて議論を進めています。



医療提供体制等の確保と感染防止

ワクチン接種体制確保事業費(1.5億円再掲)

新型コロナウイルスワクチン接種の実施

適正流通、接種体制確保を行うワクチン接種チームを立ち上げ(1月16日)

ポイント

- ◆コールセンター(土日・祝含む)の設置(電話 075-414-5480)受付9時~18時
- ◆副反応等の専門相談に関する問い合わせに対応
- ◆医療従事者への接種は2月下旬に体制整備、以降接種開始
- ◆医療従事者に続き、高齢者、その他一般府民への接種を順次開始

府民の暮らし安心強化

医師備在の解消に向けた包括的な診療体制の構築

ポイント

- ◆僻居地域で不足する麻酔科医の確保
- ◆舞鶴地域麻酔診療支援センター(仮称)の設置(仮設病院跡に勤務する仕組みを構築)



主要地方道小倉西舞鶴線(白鳥トンネル)4車線化事業について

いよいよ、白鳥トンネル4車線化事業が始まります。(仮称)新白鳥トンネルは長さ330mで、現在のトンネルの北側に整備されます。

小倉西舞鶴線が担う役割

- 舞鶴若狭自動車道(舞鶴西 IC、舞鶴東 IC)へのアクセス道路
- 舞鶴市域の東西市街地間を連結し、地域間の人・もの交流を促進する道路

事業計画

- 現在、白鳥トンネルを含む前後約1.4kmの区間には歩道がありません。このため、自転車歩行者道を整備し歩行者・自転車の安全性を確保します。
- 慢性的な渋滞を解消し、自動車交通の円滑な流れを確保するため、2車線の道路を4車線に整備します。
トンネル部については、新たに2車線のトンネルを現在のトンネルの北側に整備するとともに、現在のトンネルの拡張整備を実施します。

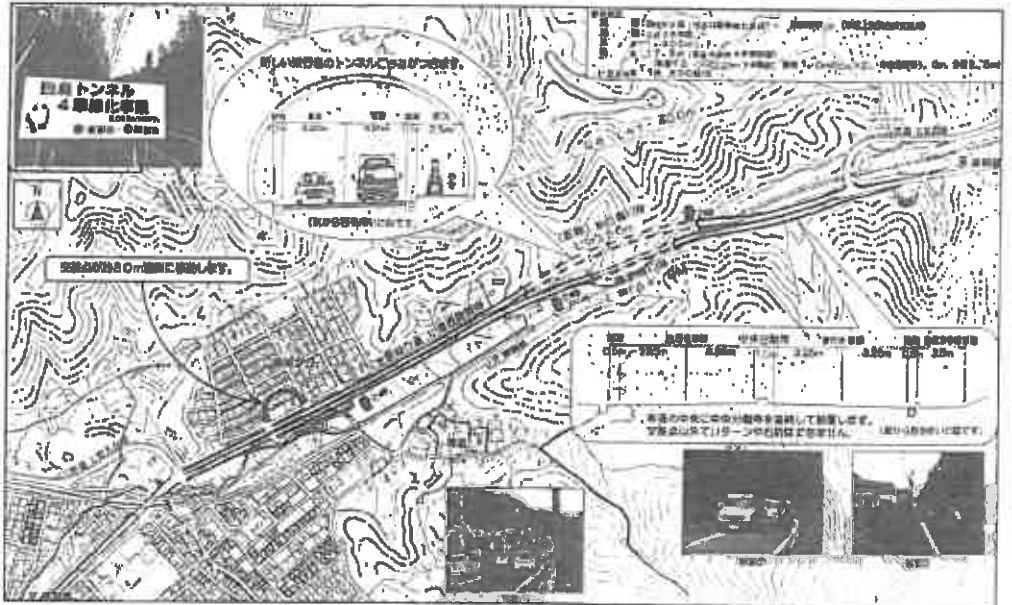

舞鶴国際ふ頭Ⅱ期整備に着手及び第2バース整備について

京都舞鶴港において、貨物需要の増大や船舶の大型化に対応するため、和田地区において岸壁の整備等、国際物流ターミナルの整備を行います。

舞鶴国際ふ頭Ⅱ期整備事業費(京都府事業)

- 舞鶴国際ふ頭Ⅱ期整備に着手します(土地造成に向けた岸壁整備)
令和3年度事業費(8億円)

舞鶴港和田地区国際ターミナル(-12)整備事業(国の国庫事業)

- Ⅱ 第2バース整備について
舞鶴港和田地区の国際ターミナル(-12m)の新築事業採択について、令和3年3月9日の交通政策審議会港湾分科会事業評価部会で承認されました。
今後、令和3年度当初予算成立により新規採択が確定する予定です。
- 整備施設: 岸壁(水深12m)、ふも用地
- 事業期間: 令和3年度~令和9年度(令和7年度~暫定供用)
- 事業費: 71億円(うち港湾整備事業費: 48億円)



舞鶴国際ふ頭完成イメージ図

「第2ふ頭旅客ターミナル」の改修工事が行われていましたが、この度完成し、新しい「おもてなしの門」をコンセプトに、京町屋風のデザインで、明るい館内を演出しています。3月30日(日)にお披露目の予定です。

子育て環境日本一に向けた取組強化へ

子育てしやすいまちの実現

新規 妊産婦包括ケア事業費(1.2億円規模)

産後うつ等を防ぐための包括的に支援
産後ケア事業の利用促進支援や妊産婦に対する育児・家事支援の充実等

特定不妊治療給付等事業費(11.8億円規模(一部補正))

特定不妊治療助成制度の拡充(所得制限の撤廃等)

安心して子育てできる雇用環境等の創出

子育てにやさしい職場づくり事業費(1.2億円規模)

働きやすい職場づくりに取り組む企業に対する支援

ポイント

雇用の創出

経営者の意識改革と男性社員が進んで育児を取得する職場づくりを支援

働きやすさの向上

子連れ出勤のための社内スペース整備や在宅勤務・時間単位有給休暇の導入など

コロナ禍により取組が進んでいるテレワーク導入については、別途「テレワーク補助金」を新設

仕事と家庭の両立支援に役立つサービス提供(子連れコワーキングスペースの運営など)

「ICOCA」 OCA
の使用が可能となりました!!

ICOCAは、パスケースに入れたままタッチするだけで自動改札が通れるJR西日本の便利なICカードです。

ICOCA 対応駅
舞鶴線/西舞鶴線、東舞鶴線
山陰線/後部駅、福知山駅など

※ICOCAは上段の各駅にてお問い合わせ頂けます

募集 府民協働型インフラ保全事業 -1次募集-
詳しくは池田まさよし事務所まで
募集期間/2021年(令和3年)4月1日(木)~5月31日(月)※当日消印有効

池田まさよし事務所 ご案内

西事務所
(舞鶴市南田辺71番地1)

TEL(0773)77-1722
FAX(0773)77-1723 10:00~18:00

東事務所
(舞鶴市藤本町29-5)

TEL(0773)77-5670
FAX(0773)77-5671 10:00~18:00
✉m.kkade@kyotofugkai.jp

お気軽にお立ち寄り下さい



ホームページで池田まさよしの活動情報をご覧ください

資料購入費

第5号の2様式 (第7条関係)

政務活動費領収書貼付用紙

議員氏名(会派名)	池田 正義	整理番号	7		
費目	調査研究費・研修費・広報広報費・要請陳情等活動費・会費・資料作成費(資料購入)・事務所費・事務費・人件費				
支払内容	北近畿経済新聞購読料 (1月～6月分)				
支払金額	7,920	按分率	100%	計上額	7,920
按分率の考え方					
備考					

(領収書は、重ならないように貼付して)

ご利用明細票

お取扱日	店番	取扱番号
02-04-22		A93180006
取扱店		
払込口座		
払込金額	*7,920	料金 *0
		
入金額	*8,020	
おつり	*100	
4月からATMの電信振替料金は、1件のご利用につき100円です。		

振替受付票
 払込みの証拠となるものですから大切に保存して下さい。
 料金は、消費税等が含まれています。

印紙税申告納付につき趣向

地区No. 000003

請求書

2020年4月21日発行

〒624-0853
 舞鶴市南田辺71-1

京都府府議会議員 池田 正義 様

顧客No. [REDACTED]

地域経済の明日を

株式会社 北近畿経済新聞社

〒623-0046

綾部市大島町沓田4-3番地

TEL(0773)42-6800

FAX(0773)42-8537

毎々格別のお引立てに預り厚くお礼申し上げます。
 下記の通り御請求申し上げます。ご照合下さい。

No.	ご購読料	部数	金額
	前回繰越分 1～3月分		3,960
	4月～6月分	1	3,600
	税額(外税)		360

(郵便局を除く金融機関の振込手数料は、申し訳ありませんがご負担下さい。)
 尚、行き違いにご入金の際はご容赦下さい。

今回御請求額 (消費税込)	7,920 円
------------------	---------

京都北都信用金庫 西町支店(普通)0178919
 京都北都信用金庫 福知山中央支店(普通)0697310
 京都銀行 綾部支店(普通)0692491
 京都北都信用金庫 綾部中央支店(普通)0701628
 但馬信用金庫 和田山支店(普通)0538530
 但馬銀行 福知山支店(普通)7148294

第5号の2様式（第7条関係）

政務活動費領収書貼付用紙

議員氏名(会派名)	池田 正義	整理番号	11・29・49・70・87・105 122・143・163・180・199・219		
費 目	調査研究費・研修費・広報広報費・要請陳情等活動費・会費・資料作成費・ <u>燃料購入費</u> ・事務所費・事務費・人件費				
支払内容	京都新聞購読料（令和2年4月～令和3年3月分）				
支払金額	48,000	按分率	100%	計上額	48,000
按分率の考え方					
備 考	支払先・・・京都新聞社				
（領収書は、重ならないように貼付してください。）					
11	D 2- 4-27	新聞代	4,000	コト"クリヨウ	
29	D 2- 5-26	新聞代	4,000	コト"クリヨウ	
49	D 2- 6-26	新聞代	4,000	コト"クリヨウ	
70	D 2- 7-27	新聞代	4,000	コト"クリヨウ	
87	D 2- 8-26	新聞代	4,000	コト"クリヨウ	
105	D 2- 9-28	新聞代	4,000	コト"クリヨウ	
122	D 2-11- 4	新聞代	4,000	コト"クリヨウ	
143	D 2-11-26	新聞代	4,000	コト"クリヨウ	
163	D 2-12-28	新聞代	4,000	コト"クリヨウ	
180	D 3- 1-26	新聞代	4,000	コト"クリヨウ	
199	D 3- 2-26	新聞代	4,000	コト"クリヨウ	
219	D 3- 3-26	新聞代	4,000	コト"クリヨウ	

第5号の2様式(第7条関係)

政務活動費領収書貼付用紙

議員氏名(会派名)	池田 正義	整理番号	17		
費 目	調査研究費・研修費・広報広報費・要請陳情等活動費・会議費・資料作成費・ 料購入 ・事務所費・事務費・人件費				
支払内容	聖教・公明新聞購読料4月分				
支払金額	3,821	按分率	100%	計上額	3,821
按分率の考え方					
備 考					

(領収書は、重ならないように貼付してください。)

新聞購読料 領収証

池田 正義 様

ご購読ありがとうございます。
下記金額を正に領収いたしました。

2020年4月分 領収日 4月28日

領収金額	¥3,821
------	--------

品 名	定価(税込)	部 数	金 額
聖教新聞※	1,934	1	1,934

その他購読料等 領収証

品 名	定価(税込)	部 数	金 額
公明新聞※	1,887	1	1,887

※は軽減税率対象品目です。 (10%対象 0)
(8%対象 3,821)

販売店 高木 一敏
住 所 舞鶴市朝来中795-117
TEL 0773-66-0585 FAX 0773-66-0586

お申込No. 26059-25047(1143)



第5号の2様式(第7条関係)

政務活動費領収書貼付用紙

議員氏名(会派名)	池田 正義	整理番号	25		
費 目	調査研究費・研修費・広報広報費・要請陳情等活動費・会議費・資料作成費(資料購入)事務所費・事務費・人件費				
支払内容	聖教・公明新聞購読料5月分				
支払金額	3,552	按分率	100%	計上額	3,552
按分率の考え方					
備 考					

(領収書は、重ならないように貼付してください。)

新聞購読料 領 収 証

池田 正義 様

ご購入ありがとうございます。
下記金額を正に領収いたしました。

2020年5月分

領収日 5月29日

領収金額	¥3,552
------	--------

品 名	定価(税込)	部 数	金 額
聖教新聞※	75	1(24日)	1,800

その他購読料等 領 収 証

品 名	定価(税込)	部 数	金 額
公明新聞※	73	1(24日)	1,752

※は軽減税率対象品目です。

(10%対象 0)
(8%対象 3,552)

販売店 高木 一敏
住 所 舞鶴市朝来中795-117
TEL 0773-66-0585 FAX 0773-66-0586

お申込No. 26059-25047(1143)



第5号の2様式(第7条関係)

政務活動費領収書貼付用紙

議員氏名(会派名)	池田 正義	整理番号	40
費目	調査研究費・研修費・広報広報費・要請陳情等活動費・会議費・資料作成費・ 資料購入費 ・事務所費・事務費・人件費		
支払内容	自治体学会誌購読料		
支払金額	7,652	按分率	100% 計上額 7,652
按分率の考え方			
備考	振込料金¥152含む		

(領収書は、重ならないように貼付してください。)

ご利用明細票

お取扱日	店番	取扱番号																		
02-06-08		A93110011																		
取扱店																				
払込口座																				
払込金額	*7,500	料金 *152																		
<table border="1"> <tr><td>0</td><td>0</td><td>2</td><td>1</td><td>0</td><td>9</td></tr> <tr><td>4</td><td>0</td><td>4</td><td>8</td><td>0</td><td></td></tr> <tr><td>7</td><td>8</td><td>0</td><td>0</td><td></td><td></td></tr> </table>		0	0	2	1	0	9	4	0	4	8	0		7	8	0	0			振替受付票 払込みの証拠となるものですから大切に保存して下さい。 料金には、消費税等が含まれています。
0	0	2	1	0	9															
4	0	4	8	0																
7	8	0	0																	
入金額	*7,702																			
おつり	*50																			

印紙税申告納付につき税町税務署承認済

2020年5月30日

自治体学会 会員 様

自治体学会理事長 金井 利之

「自治体学会 2020 年度会費」の納入等のお願い

会員の皆様におかれましては、ますますご清栄のこととご拝察申し上げます。

日頃より、自治体学会の活動にご協力頂き感謝申し上げます。

10月の「くまもと大会」に向けて、企画部会を中心に、地元の熊本市や九州自治体学会の会員の皆様のご協力をいただきながら、準備を進めてきております。ただ、新型コロナウイルスの感染状況や防止対策等をふまえ、「くまもと大会」開催の準備や可否について、慎重に検討・調整をしているところです。その考え方がまとまりましたら、改めて皆様にお知らせいたします。

標記のとおり、自治体学会 2020 年度会費 7500 円のご納入をお願いします。会費の納入は、別添の郵貯銀行の「払込取扱票」でお願いします。なお、銀行振込を希望される場合は、「三菱東京 UFJ 銀行 八重洲通支店 普通預金口座 0378416、口座名義 自治体学会理事長金井利之」の口座に振込をお願いします。

学生会員の会費は、規定により半額に減額されます。学生会員におかれましては、例年どおり、学生証等の写しを添付のうえ事務局までメールでご連絡をお願いします。

領収書の必要な方は、その旨メールで事務局までお申し出ください。

新年度になり、送付先等のご変更がありましたら、ご連絡いただければ幸いです。

その他不明な点がありましたら、事務局までメールでお問い合わせください。

また、“「監査意見及び学会運営課題への対応策について（案）」、「中期事業計画（案）」と財政見直し（案）」へのご意見をお伺いいたします”との文書（A4 両面 2 枚）も同封しております。会員の皆様のご意見を募集いたしますので、記載の要領にそって、ご意見をお寄せください。

<お問い合わせ先> 自治体学会事務局

〒101-0053 東京都千代田区神田美土代町 3-4 ニュー楓ビル 8F Gブース
(4月15日移転)

TEL&FAX 03-5577-3187 E-Mail: jichitai-soumu1986@jigaku.org

事務局 杉渕 武

(携帯: XXXXXXXXXX)

第5号の2様式(第7条関係)

政務活動費領収書貼付用紙

職員氏名(会派名)	池田 正義	整理番号	57		
費 目	調査研究費・研修費・広報広報費・要請陳情等活動費・会議費・資料作成費・ <u>資料購入費</u> ・事務所費・事務費・人件費				
支払内容	聖教・公明新聞購読料6月分				
支払金額	3,821	按分率	100%	計上額	3,821
按分率の考え方					
備 考					

(領収書は、重ならないように貼付してください。)

新聞購読料 領 収 証

池田 正義 様

ご購入ありがとうございます。

下記金額を正に領収いたしました。

2020年6月分

領収日 6月30日

領収金額	¥3,821
------	--------

品 名	定価(税込)	部 数	金 額
聖教新聞※	1,934	1	1,934

その他購読料等 領 収 証

品 名	定価(税込)	部 数	金 額
公明新聞※	1,887	1	1,887

※は軽減税率対象品目です。

(10%対象 0)
(8%対象 3,821)

販売店 高木 一敏

住 所 舞鶴市朝来中795-117

TEL 0773-66-0585 FAX 0773-66-0586

お申込No. 26059-25047(1143)



第5号の2様式（第7条関係）

政務活動費領収書貼付用紙

議員氏名(会派名)	池田 正義	整理番号	73		
費目	調査研究費・研修費・広報広報費・要請陳情等活動費・会議費・資料作成費(資料購入費)・事務所費・事務費・人件費				
支払内容	北近畿経済新聞購読料7～9月分				
支払金額	3,960	按分率	100%	計上額	3,960
按分率の考え方					
備考					

(領収書は、重ならないように貼付してください。)

ご利用明細票

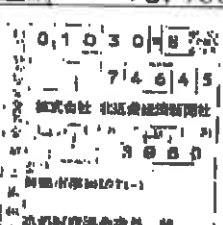
お取扱日	店番	取扱番号
02-07-28		A93120008
取扱店		
払込口座		
払込金額	*3,960	料金 *0
		振替受付票
株式会社 北近畿経済新聞社 〒630-0001 和歌山県和歌山市 〒630-0001 和歌山県和歌山市		私込みの証拠と なるものですか ら大切に保存し てください。 料金には、消費 税等が含まれて います。
入金額	*4,000	
おつり	*40	

印紙税申告納
付につき随町
税務署承認済

〒624-0853
舞鶴市南田辺71-1

京都府府議会議員 池田 正義 様

顧客No. XXXXXXXXXX

地域経済の明日を

株式会社 北近畿経済新聞社

〒623-0046

綾部市大島町沓田4-3番地

TEL(0773)42-6800

FAX(0773)42-8537



毎々格別のお引立てに預り厚くお礼申し上げます。
下記の通り御請求申し上げます。ご照合下さい。

(郵便局を除く金融機関の振込手数料は、申し渡りませんがご負担下さい。)
尚、行き違いにご入金の際はご容赦下さい。

No.	ご購読料	部数	金額
	7月～9月分 税額(外税)	1	3,600 360

今回御請求額 (消費税込)	3,960 円
------------------	---------

京都北都信用金庫 西町支店(普通) 0178919
 京都北都信用金庫 福知山中央支店(普通) 0697310
 京都銀行 綾部支店(普通) 0692491
 京都北都信用金庫 綾部中央支店(普通) 0701628
 但馬信用金庫 和田山支店(普通) 0538530
 但馬銀行 福知山支店(普通) 7148294

第5号の2様式 (第7条関係)

政務活動費領収書貼付用紙

議員氏名(会派名)	池田 正義	整理番号	79		
費 目	調査研究費・研修費・広報広報費・要請陳情等活動費・会議費・資料作成費・ <u>資料購入費</u> ・事務所費・事務費・人件費				
支払内容	聖教・公明新聞購読料7月分				
支払金額	3,821	按分率	100%	計上額	3,821
按分率の考え方					
備 考					

(領収書は、重ならないように貼付してください。)

新聞購読料 領 収 証

池田 正義 様

ご購読ありがとうございます。
下記金額を正に領収いたしました。

2020年7月分

領収日 7月31日

領収金額	¥3,821
------	--------

品 名	定価(税込)	部 数	金 額
聖教新聞*	1,934	1	1,934

その他購読料等 領 収 証

品 名	定価(税込)	部 数	金 額
公明新聞*	1,887	1	1,887

*は軽減税率対象品目です。

(10%対象 0)
(8%対象 3,821)

販売店 高木 一敏

住 所 舞鶴市朝来中795-117

TEL 0773-66-0585 FAX 0773-66-0586

お申込№ 28059-25047(1143)



第5号の2様式(第7条関係)

政務活動費領収書貼付用紙

議員氏名(会派名)	池田 正義	整理番号	96	
費 目	調査研究費・研修費・広報広報費・要請贈答等活動費・会議費・資料作成費(資料購入費)事務所費・事務費・人件費			
支払内容	聖教・公明新聞購読料8月分			
支払金額	3,700	按分率	100%	計上額 3,700
按分率の考え方				
備 考				

(領収書は、重ならないように貼付してください。)

新聞購読料 領 収 証

池田 正義 様

ご購読ありがとうございます。
下記金額を正に領収いたしました。
2020年8月分

領収日 8月31日

領収金額	¥3,700
------	--------

品 名	定価(税込)	部 数	金 額
聖教新聞※	75	1(25日)	1,875

その他購読料等 領 収 証

品 名	定価(税込)	部 数	金 額
公明新聞※	73	1(25日)	1,825

※は軽減税率対象品目です。 (10%対象 0)
(8%対象 3,700)

販売店 高木 一敏
住 所 舞鶴市朝来中795-117
TEL 0773-66-0585 FAX 0773-66-0586

お申込№ 26059-25047(1143)



第5号の2様式(第7条関係)

政務活動費領収書貼付用紙

職員氏名(会派名)	池田 正義	整理番号	113		
費 目	調査研究費・研修費・広報広報費・要請陳情等活動費・会議費・資料作成費・ 資料購入 ・事務所費・事務費・人件費				
支払内容	聖教・公明新聞購読料9月分				
支払金額	3,821	按分率	100%	計上額	3,821
按分率の考え方					
備 考					

(領収書は、重ならないように貼付してください。)

新聞購読料 領 収 証

池田 正義 様

ご購入ありがとうございます。
下記金額を正に領収いたしました。

2020年9月分

領収日 9月30日

領収金額	¥3,821
------	--------

品 名	定価(税込)	部 数	金 額
聖教新聞*	1,934	1	1,934

その他購読料等 領 収 証

品 名	定価(税込)	部 数	金 額
公明新聞*	1,887	1	1,887

*は軽減税率対象品目です。

(10%対象 0)
(8%対象 3,821)

販売店 高木 一敏

住 所 舞鶴市朝来中795-117

TEL 0773-66-0585 FAX 0773-66-0586

お申込No. 28059-25047(1143)



第5号の2様式(第7条関係)

政務活動費領収書貼付用紙

議員氏名(会派名)	池田 正義	整理番号	123		
費目	調査研究費・研修費・広報広聴費・要請陳情等活動費・会議費・資料作成費・ 印刷入身 ・事務所費・事務費・人件費				
支払内容	北近畿経済新聞購読料(10月～12月分)				
支払金額	3,960	按分率	100%	計上額	3,960
按分率の考え方					
備考					

ご利用明細票

(領収書は、重なる)

お取扱日	店番	取扱番号				
02-10-21		A93110007				
取扱店						
払込口座						
払込金額	*3,960	料金 *0				
<table border="1"> <tr> <td>01030-8</td> <td>74645</td> </tr> <tr> <td>3960</td> <td></td> </tr> </table>			01030-8	74645	3960	
01030-8	74645					
3960						
入金額 *4,000 おつり *40						

振替受付票
 払込みの経緯となるものですが、大切に保存して下さい。
 料金には、消費税等が含まれていません。

印紙税申告納付につき、地方税務署承認済

地区No. 000003

請求書

2020年10月21日発行

〒624-0853
 舞鶴市南田辺71-1

京都府府議会議員 池田 正義 様

顧客No. [REDACTED]

地域経済の明日を

株式会社 北近畿経済新聞社

〒623-0046

綾部市大島町菅田4-3番地

TEL (0773) 42-6800

FAX (0773) 42-8537



毎々格別のお引立てに預り厚くお礼申し上げます。
 下記の通り御請求申し上げます。ご照合下さい。

(郵便用を除く金融機関の振込手数料は、申し訳ありませんがご負担下さい。)
 尚、行き違いにご入金の際はご容赦下さい。

No.	ご購入読料	部数	金額
	10月～12月分 税額(外税)	1	3,600 360

今回御請求額 (消費税込)	3,960 円
------------------	---------

京都北都信用金庫 西町支店(普通) 0178919
 京都北都信用金庫 福知山中央支店(普通) 0697310
 京都銀行 綾部支店(普通) 0692491
 京都北都信用金庫 綾部中央支店(普通) 0701628
 但馬信用金庫 和田山支店(普通) 0538630
 但馬銀行 福知山支店(普通) 7148294

第5号の2様式 (第7条関係)

政務活動費領収書貼付用紙

議員氏名(会派名)	池田 正義	整理番号	130		
費 目	調査研究費・研修費・広報広聴費・要請陳情等活動費・会議費・資料作成費 (資料購入) 事務所費・事務費・人件費				
支払内容	聖教・公明新聞購読料 (10月分)				
支払金額	3,821	按分率	100%	計上額	3,821
按分率の考え方					
備 考					

(領収書は、重ならないように貼付してください。)

新聞購読料 領 収 証

池田 正義 様

ご購入ありがとうございます。
下記金額を正に領収いたしました。

2020年10月分 領収日 10月30日

領収金額	¥3,821
------	--------

品 名	定価(税込)	部 数	金 額
聖教新聞※	1,934	1	1,934

その他購読料等 領 収 証

品 名	定価(税込)	部 数	金 額
公明新聞※	1,887	1	1,887

※は軽減税率対象品目です。

(10%対象 0)
(8%対象 3,821)

販売店 高木 一敏
住 所 舞鶴市朝来中795-117
TEL 0773-66-0585 FAX 0773-66-0586

お申込No. 26059-25047(1143)



第5号の2様式(第7条関係)

政務活動費領収書貼付用紙

議員氏名(会派名)	池田 正義	整理番号	150		
費 目	調査研究費・研修費・広報広報費・要請陳情等活動費・会議費・資料作成費(送料購入)・事務所費・車費・人件費				
支払内容	聖教・公明新聞購読料11月分				
支払金額	3,821	按分率	100%	計上額	3,821
按分率の考え方					
備 考					

(領収書は、重ならないように貼付してください。)

新聞購読料 領 収 証

池田 正義 様

ご購読ありがとうございます。
下記金額を正に領収いたしました。

2020年11月分

領収日 // 月 30日

領収金額 ￥3,821

品 名	定価(税込)	部 数	金 額
聖教新聞※	1,934	1	1,934

その他購読料等 領 収 証

品 名	定価(税込)	部 数	金 額
公明新聞※	1,887	1	1,887

※は軽減税率対象品目です。

(10%対象 0)
(8%対象 3,821)

販売店 高木 一敏

住 所 舞鶴市朝来中795-117

TEL 0773-66-0585 FAX 0773-66-0586

お申込No 26059-25047(1148)



第5号の2様式(第7条関係)

政務活動費領収書貼付用紙

議員氏名(会派名)	池田 正義	整理番号	169		
費 目	調査研究費・研修費・広報広報費・奨励金等活動費・会費・資料作成費・ 資料購入費 ・事務所費・事務費・人件費				
支払内容	聖教・公明新聞購読料12月分				
支払金額	3,821	按分率	100%	計上額	3,821
按分率の考え方					
備 考					

(領収書は、重ならないように貼付してください。)

新聞購読料 領 収 証

池田 正義 様

ご購入ありがとうございます。
下記金額を正に領収いたしました。
2020年12月分

領収日 12月28日

領収金額	¥3,821
------	--------

品 名	定価(税込)	部 数	金 額
聖教新聞*	1,934	1	1,934

その他購読料等 領 収 証

品 名	定価(税込)	部 数	金 額
公明新聞*	1,887	1	1,887

*は軽減税率対象品目です。

(10%対象 0)
(8%対象 3,821)

販売店 高木 一敏
住 所 舞鶴市朝来中795-117
TEL 0773-66-0585 FAX 0773-66-0586

お申込No 26059-25047(1143)



第5号の2様式(第7条関係)

政務活動費領収書貼付用紙

議員氏名(会派名)	池田 正義	整理番号	179		
費目	調査研究費・研修費・広報広報費・要請陳情等活動費・会議費・資料作成費・ 資料購入費 ・事務所費・事務費・人件費				
支払内容	北近畿経済新聞購読料1月～3月分				
支払金額	3,960	按分率	100%	計上額	3,960
按分率の考え方					
備考					

(領収

書に貼付してください。)

ご利用明細票

お取扱日	店番	取扱番号
03-01-25		A93160010
取扱店		
払込口座		
払込金額	*3,960	料金 *0
01030=8	74643	振替受付票
振替会社 北近畿経済新聞社	3960	払込みの証拠となるものですから大切に保存して下さい。料金には、消費税等が含まれています。
入金額	*4,000	
おつり	*40	

地区No.000003

請求書

2021年1月21日発行

〒624-0853
舞鶴市南田辺71-1

京都府府議会議員 池田 正義 様

顧客No. [REDACTED]

地域経済の明日を

株式会社 北近畿経済新聞社

〒623-0046

綾部市大島町沓田4-3番地

TEL(0773)42-6800

FAX(0773)42-8537

毎々格別のお引立てに預り厚くお礼申し上げます。
下記の通り御請求申し上げます。ご照合下さい。

(郵便局を除く金融機関の振込手数料は、申し訳ありませんがご負担下さい。)

尚、行き違いにご入金の際はご容赦下さい。

No.	ご購読料	部数	金額
	1月～3月分 税額(外税)	1	3,600 360

今回御請求額 (消費税込)	3,960 円
------------------	---------

京都北都信用金庫 西町支店(普通)0178919
京都北都信用金庫 福知山中央支店(普通)0697310
京都銀行 綾部支店(普通)0692491
京都北都信用金庫 綾部中央支店(普通)0701628
但馬信用金庫 和田山支店(普通)0538530
但馬銀行 福知山支店(普通)7148294

第5号の2様式(第7条関係)

政務活動費領収書貼付用紙

議員氏名(会派名)	池田 正義	整理番号	187		
費 目	調査研究費・研修費・広報広報費・要請陳情等活動費・会議費・資料作成費・資料購入費・事務所費・事務費・人件費				
支払内容	聖教・公明新聞購読料1月分				
支払金額	3,821	按分率	100%	計上額	3,821
按分率の考え方					
備 考					

(領収書は、重ならないように貼付してください。)

新聞購読料 領 収 証

池田 正義 様

ご購読ありがとうございます。
下記金額を正に領収いたしました。

2021年1月分 領収日 1月29日

領収金額	¥3,821
------	--------

品 名	定価(税込)	部 数	金 額
聖教新聞※	1,934	1	1,934

その他購読料等 領 収 証

品 名	定価(税込)	部 数	金 額
公明新聞※	1,887	1	1,887

※は軽減税率対象品目です。 (10%対象 0)
(8%対象 3,821)

販売店 高木 一敏
住 所 舞鶴市朝来中795-117
TEL 0773-66-0585 FAX 0773-66-0586

お申込№ 26059-25047(1143)



第5号の2様式(第7条関係)

政務活動費領収書貼付用紙

議員氏名(会派名)	池田 正義	整理番号	204		
費 目	調査研究費・研修費・広報広報費・要請陳情等活動費・会議費・資料作成費(資料購入費)事務所費・事務費・人件費				
支払内容	聖教・公明新聞購読料2月分				
支払金額	3,821	按分率	100%	計上額	3,821
按分率の考え方					
備 考					

(領収書は、重ならないように貼付してください。)

新聞購読料 領 収 証

池田 正義 様

ご購入ありがとうございます。
下記金額を正に領収いたしました。

2021年2月分

領収日 2月26日

領収金額	¥3,821
------	--------

品 名	定価(税込)	部 数	金 額
聖教新聞*	1,934	1	1,934

その他購読料等 領 収 証

品 名	定価(税込)	部 数	金 額
公明新聞*	1,887	1	1,887

*は軽減税率対象品目です。

(10%対象 0)
(8%対象 3,821)

販売店 高木 一敏
住 所 舞鶴市朝来中795-117
TEL 0773-66-0585 FAX 0773-66-0586

お申込No 26059-25047(1143)



第5号の2様式(第7条関係)

政務活動費領収書貼付用紙

議員氏名(会派名)	池田 正義	整理番号	228		
費 目	調査研究費・研修費・広報広報費・要請陳情等活動費・会費・資料作成費(資料購入) 事務所費・事務費・人件費				
支払内容	聖教・公明新聞購読料3月分				
支払金額	3,821	按分率	100%	計上額	3,821
按分率の考え方					
備 考					

(領収書は、重ならないように貼付してください。)

新聞購読料 領 収 証

池田 正義 様

ご購入ありがとうございます。
下記金額を正に領収いたしました。

2021年3月分 領収日 3月3日

領収金額	¥3,821
------	--------

品 名	定価(税込)	部 数	金 額
聖教新聞※	1,934	1	1,934

その他購読料等 領 収 証

品 名	定価(税込)	部 数	金 額
公明新聞※	1,887	1	1,887

※は軽減税率対象品目です。 (10%対象 0)
(8%対象 3,821)

販売店 高木 一敏
住 所 舞鶴市朝来中795-117
TEL 0773-66-0585 FAX 0773-66-0586

お申込No. 26059-25047(1143)



事務所費

第 8 号様式 (第 7 条関係)

令和 2 年度 事務所状況等説明書

議員名 池田 正義

① 政務活動の拠点	<input type="checkbox"/> 自宅 <input checked="" type="checkbox"/> 自宅以外	④⑤は自宅の場合記入不要
② 所在地	住所：舞鶴市南田辺71番地1 電話：0773-77-1722	延べ床面積 131.94 m^2
③ 他用途との兼用	<input checked="" type="checkbox"/> 無 <input type="checkbox"/> 有 <input type="checkbox"/> 後援会の事務所 <input type="checkbox"/> 政党支部の事務所 <input type="checkbox"/> その他（)	
④ 建物の所有区分	<input type="checkbox"/> 自己又は生計を一にする親族の所有 <input checked="" type="checkbox"/> 賃借物件（賃借借契約先 株式会社 木下金物店 所有者 <input type="checkbox"/> 生計を一にしない親族（職員との関係： <input type="checkbox"/> 関連会社等（所在地： <input checked="" type="checkbox"/> 上記以外の第三者 <input type="checkbox"/> その他（)))))
⑤ 敷地の所有者	<input type="checkbox"/> 自己 <input type="checkbox"/> 生計を一にする親族（職員との関係： <input type="checkbox"/> 関連会社等 <input type="checkbox"/> 生計を一にしない親族（職員との関係： <input checked="" type="checkbox"/> 上記以外の第三者))
⑥ 基本的な按分率の考え方	<input checked="" type="checkbox"/> 使用実態による場合（政務活動に要した使用領域（面積等）、使用時間等） <input type="checkbox"/> 全体使用面積 m^2 (X) 内、政務活動使用面積 m^2 (Y) <input checked="" type="checkbox"/> 全体使用時間 60 日 (X) 内、政務活動使用時間 54 日 (Y) $(Y) / (X) = 54 / 60$ <input type="checkbox"/> その他（) <input type="checkbox"/> 使用実態が明らかでない場合	按分率 9 / 10
⑦ 事務所賃借料の計上	<input type="checkbox"/> 無 <input checked="" type="checkbox"/> 有 按分率 9 / 10 (按分率の考え方： 6 と同率)	
⑧ 駐車場の計上	<input checked="" type="checkbox"/> 無 <input type="checkbox"/> 有 按分率 / (按分率の考え方：)	
⑨ 光熱水費等の計上	<input type="checkbox"/> 無 <input checked="" type="checkbox"/> 有 按分率 9 / 10 (按分率の考え方： 6 と同率)	

⑩ 固定電話・インターネット等通信費の計上	<input type="checkbox"/> 無 <input checked="" type="checkbox"/> 有 按分率 9 / 10 (按分率の考え方: 6 と同率)
⑪ その他の事務費の計上	<input type="checkbox"/> 無 <input checked="" type="checkbox"/> 有 按分率 9 / 10 (按分率の考え方: 6 と同率)
⑫ 人件費の計上	<input type="checkbox"/> 無 <input checked="" type="checkbox"/> 有 <input type="checkbox"/> 生計を一にする親族 人 按分率 / (按分率の考え方:) <input type="checkbox"/> 生計を一にしない親族 人 按分率 / (按分率の考え方:) <input type="checkbox"/> 関連会社等の役員・社員 人 按分率 / (按分率の考え方:) <input checked="" type="checkbox"/> 上記以外の第三者 1 人 按分率 / (按分率の考え方: 6 と同率) 計 1 人
⑬ 私的活動又は関連会社等の業務との混在	(①で政務活動の拠点を「自宅」とした場合及び④で建物の所有区分を「賃借物件」、所有者を「関連会社等」とした場合のみ記入) <input type="checkbox"/> 無 <input type="checkbox"/> 有 <input type="checkbox"/> 事務所賃借料 <input type="checkbox"/> 駐車場代 <input type="checkbox"/> 光熱水費等 <input type="checkbox"/> 固定電話等通信費 <input type="checkbox"/> その他の事務費 <input type="checkbox"/> 人件費
⑭ 添付書類	(⑦を計上の場合) ■ 事務所の賃貸借契約書の写し (⑫を計上の場合) ■ 職員の雇用契約書の写し ■ 勤務実績表
⑮ 補足事項等	

- 注 1 政務活動の拠点が複数箇所ある場合は、当該拠点ごとに作成してください。
- 2 必要な箇所を記入するとともに、□の該当する項目にレ印又は■を付けてください。
- 3 「関連会社等」とは、自己又は生計を一にする親族が、役員、顧問その他の職についている会社その他の法人（法人でない社団又は財団で代表者又は管理人の定めがあるものを含む。）をいいます。
- 4 ⑥で「使用時間」により按分率を算定する場合は、月単位の平均の日・時間又は年単位の日・時間で記載してください。
- 5 ⑭の添付書類は、該当する書類を、この説明書に添付してください。なお、「勤務実績表」とは、人件費の計上に係る職員の勤務実績を議員が証する書類で議長が別に定めるものをいいます。

〔参考〕 按分の基本的な考え方

- 政務活動と政務活動以外の活動とが不可分の場合は、次のいずれかの方法で按分
- ア 政務活動に要した使用実態（使用領域（面積等）、使用時間等）により按分
 - イ 政務活動の割合が明らかでない場合は、1 / 2 で按分

令和2年度 事務所状況等説明書

議員名 池田 正義

① 政務活動の拠点	<input type="checkbox"/> 自宅 <input checked="" type="checkbox"/> 自宅以外 ④⑤は自宅の場合記入不要		
② 所在地	住所：舞鶴市森本町29番地2 電話：0773-77-5670		延べ床面積 50.65 m ²
③ 他用途との兼用	<input checked="" type="checkbox"/> 無 <input type="checkbox"/> 有 <input type="checkbox"/> 後援会の事務所 <input type="checkbox"/> 政党支部の事務所 <input type="checkbox"/> その他 ()		
④ 建物の所有区分	<input type="checkbox"/> 自己又は生計を一にする親族の所有 <input checked="" type="checkbox"/> 賃借物件 (賃借借契約先 布川 絹子) 所有者 <input type="checkbox"/> 生計を一にしない親族 (議員との関係：) <input type="checkbox"/> 関連会社等 (所在地：) <input checked="" type="checkbox"/> 上記以外の第三者 <input type="checkbox"/> その他 ()		
⑤ 敷地の所有者	<input type="checkbox"/> 自己 <input type="checkbox"/> 生計を一にする親族 (議員との関係：) <input type="checkbox"/> 関連会社等 <input type="checkbox"/> 生計を一にしない親族 (議員との関係：) <input checked="" type="checkbox"/> 上記以外の第三者		
⑥ 基本的な按分率の考え方	<input checked="" type="checkbox"/> 使用実態による場合 (政務活動に要した使用領域 (面積等)、使用時間等) <input type="checkbox"/> 全体使用面積 m ² (X) 内、政務活動使用面積 m ² (Y) <input type="checkbox"/> 全体使用時間 40 時間 (X) 内、政務活動使用時間 36 時間 (Y) $(Y) / (X) = 36 / 40$ <input type="checkbox"/> その他 ()		按分率 9/10
⑦ 事務所賃借料の計上	<input type="checkbox"/> 無 <input checked="" type="checkbox"/> 有 按分率 9/10 (按分率の考え方： 6 と同率)		
⑧ 駐車場代の計上	<input type="checkbox"/> 無 <input checked="" type="checkbox"/> 有 按分率 9/10 (按分率の考え方： 6 と同率)		
⑨ 光熱水費等の計上	<input type="checkbox"/> 無 <input checked="" type="checkbox"/> 有 按分率 9/10 (按分率の考え方： 6 と同率)		

⑩ 固定電話・インターネット等通信費の計上	<input type="checkbox"/> 無 <input checked="" type="checkbox"/> 有 按分率 9 / 10 (按分率の考え方: 6 と同率)
⑪ その他の事務費の計上	<input type="checkbox"/> 無 <input checked="" type="checkbox"/> 有 按分率 9 / 10 (按分率の考え方: 6 と同率)
⑫ 人件費の計上	<input type="checkbox"/> 無 <input checked="" type="checkbox"/> 有 <input type="checkbox"/> 生計を一にする親族 人 按分率 /) (按分率の考え方:) <input type="checkbox"/> 生計を一にしない親族 人 按分率 /) (按分率の考え方:) <input type="checkbox"/> 関連会社等の役員・社員 人 按分率 /) (按分率の考え方:) <input checked="" type="checkbox"/> 上記以外の第三者 1 人 按分率 /) (按分率の考え方: 6 と同率) <p style="text-align: center;">計 1 人</p>
⑬ 私的活動又は関連会社等の業務との混在	(①で政務活動の拠点を「自宅」とした場合及び④で建物の所有区分を「賃借物件」、所有者を「関連会社等」とした場合のみ記入) <input type="checkbox"/> 無 <input type="checkbox"/> 有 <input type="checkbox"/> 事務所賃借料 <input type="checkbox"/> 駐車場代 <input type="checkbox"/> 光熱水費等 <input type="checkbox"/> 固定電話等通信費 <input type="checkbox"/> その他の事務費 <input type="checkbox"/> 人件費
⑭ 添付書類	(⑦を計上の場合) <input checked="" type="checkbox"/> 事務所の賃貸借契約書の写し (⑫を計上の場合) <input checked="" type="checkbox"/> 職員の雇用契約書の写し <input checked="" type="checkbox"/> 勤務実績表
⑮ 補足事項等	

- 注 1 政務活動の拠点が複数箇所ある場合は、当該拠点ごとに作成してください。
 2 必要な箇所を記入するとともに、□の該当する項目にレ印又は■を付けてください。
 3 「関連会社等」とは、自己又は生計を一にする親族が、役員、顧問その他の職についている会社その他の法人（法人でない社団又は財団で代表者又は管理人の定めがあるものを含む。）をいいます。
 4 ⑥で「使用時間」により按分率を算定する場合は、月単位の平均の日・時間又は年単位の日・時間で記載してください。
 5 ⑭の添付書類は、該当する書類を、この説明書に添付してください。なお、「勤務実績表」とは、人件費の計上に係る職員の勤務実績を議員が証する書類で議長が別に定めるものをいいます。

〔参考〕 按分の基本的な考え方

- 政務活動と政務活動以外の活動とが不可分の場合は、次のいずれかの方法で按分
 ア 政務活動に要した使用実態（使用領域（面積等）、使用時間等）により按分
 イ 政務活動の割合が明らかでない場合は、1 / 2 で按分

賃貸借契約書

賃貸人 株式会社 木下金物店（以下甲という）と賃借人 池田正義（以下乙という）とは、甲所有の後記表示物件（以下本物件という）につき次の通り賃貸借契約を締結する。

（賃料）

第一条 乙は本物件を事務所の目的をもって一ヶ月 100,000 円（内訳 賃料 90,000 円、消費税 4,500 円、便槽点検料 5,500 円）にて甲より賃借りし毎月末日限り翌月分を甲の指定する銀行口座まで持参して支払うものとする。

（敷金・礼金）

第二条 乙は敷金として金 100,000 円を甲に平成 24 年 12 月 31 日までに預託する。本金額は無利子とし、本物件明渡しの際乙が一切の債務を清算したのち、乙に返還されるものとする。又乙は礼金として金 200,000 円を平成 24 年 12 月 31 日までに甲に支払うものとし、これはいかなる理由があろうとも返還されないものとする。

（賃貸借期間）

第三条 本賃貸借期間は平成 25 年 1 月 1 日から平成 28 年 12 月 31 日までの満 3 年とする。但し、契約満了の日までに甲、乙両者のいずれかが別段の意思を表示した場合の他は、更新出来るものとする。

（賃料の変更）

第四条 賃料が物価及び消費税の変動、公租公課の増徴、その他の理由により不相当となった時は協議の上これを変更することが出来る。

（譲渡、転貸の禁止）

第五条 イ・乙は本物件を第三者に転貸し、又は他人を同居させ、或いは賃借権を譲渡する等の行為は一切し得ないものとする。
ロ・本条（1）項に従い、事実上その様な行為があった場合、甲は本契約を無条件で直ちに解除する事ができる。

（増改築等の制限）

第六条 乙は、甲の事前に文書による承諾を得なければ、本物件に造作を施し、又は増改築、

第3条の規定により契約が自動更新され、令和6年12月31日まで有効

第一条の使用目的変更、既存物の取り壊し等、本物件並びにこれに付随する既存工作物の現状の変更を行ってはならない。

(使用上の注意義務)

第七条 乙は本物件を使用するに当り善良な管理者の注意をもって管理を行う義務を負うものとし、危険若しくは近隣の迷惑となる行為は行ってはならない。且つ、乙の責に帰すべき事由により本物件に損害を与えた時は、乙は遅滞無く自己の費用において、復旧修理し又は損害賠償の責に任じるものとする。

(解除)

第八条 乙が次の場合の一に該当した時は、甲は催促をしないで直ちに本契約を解除することができる。

- イ. 乙が2ヶ月分以上の賃料の支払を怠ったとき。
- ロ. 賃料の支払をしばしば遅延し、その遅延が本契約における甲と乙との間の信頼関係を著しく害すると認められるとき。
- ハ. その他、本契約に違反したとき。

(解約予告及び明渡し義務)

第九条 イ・甲は第三条に定める期間中と雖も、必要と認めたときは、六ヶ月の予告期間をもって本物件の明渡し返還を請求できる。

ロ・前項の場合は乙は異議なくこれに応じなければならないものとし、予告期間の経過とともに本契約は終了するものとする。

(返還)

第十条 第三条期間満了又は第八条、第九条により解約となったときは、乙は自己の費用をもって本物件を現状に復した上明渡し、甲に返還しなければならない。

(負担の帰属)

第十一条 イ・本物件の公租公課は甲の負担とする。

ロ・電気、ガス、水道、町内会費その他使用上の雑費は乙の負担とする。

(契約の終了)

第十二条 本物件が朽廃もしくは火災等不可抗力により使用不能となったときはこの契約は当然終了する。

(その他契約終了原因)

第十三条 乙が解散又は破産の宣告を受けた場合には、本契約は自動的に解除され契約は終了する。

(立退き料等の請求禁止)

第十四条 乙が本物件を返還する場合、乙は立退料、補修費その他これに類するものは一切請求し得ないものとする。

(その他)

第十五条 本契約に定めのない事項については、関係法規並びに慣習に従うものとし、甲・乙は各々信義を重んじ誠意をもって協議の上善処するものとする。

賃料等の振込み先

京都北都信用金庫 舞鶴中央支店 (当) 2000210
株式会社 木下金物店

建物の表示

所在地	京都府舞鶴市字南田辺 71 番地 1
種類	事務所
構造	鉄骨 ALC 造
床面積	図面記載部分

上記契約締結の証として、本契約書 2 通を作成し、甲・乙各 1 通を保有する。

平成 24 年 12 月 28 日

貸主（甲）

住所 京都府舞鶴市字上安 199-1

氏名 株式会社 木下金物店

借主（乙）

住所 京都府舞鶴市金屋町 10-5

氏名 池田 正義

連帯保証人

住所

氏名



宅地建物取引業者

建物賃貸借契約書

賃貸人 [] と賃借人 池田 正義 との間に、次の通り建物賃貸借契約を締結します。

第1条 (目的建物の表示)

建物の所在場所	舞鶴市字森本町29番地2
構 造	木造亜鉛メッキ鋼板葺2階建
床 面 積	1階 27.54㎡、2階 25.11㎡

第2条 (使用目的)

賃借人は、本件建物を店舗・事務所に使用するものとし、他の用途に使用してはなりません。

第3条 (賃貸借期間)

賃貸借の期間は平成27年5月1日から平成31年4月30日までの4年間とし、双方異議が無ければ本契約は更新されるものとする。

第4条 (賃料)

- (1) 賃料は各々月金参萬円也とし、賃借人は毎月末日までに翌月分を賃貸人の指定の方法により支払うものとします。又、本契約締結が1ヶ月未満の場合は、賃料は日割計算とし、明け渡し時は日割計算を行わないものとする。
但し、その賃料が経済事情の変動公租公課の増額近隣の家賃との比較等により不相当となったときは、契約期間中であっても甲、乙協議の上、変更する事が出来るものとします。
- (2) 乙の専用に供する電気、上下水道、ガス(各個別メーター)料金は乙の負担とし支払うものとする。

第5条 (敷金)

- (1) 乙は敷金……円也を甲に預託し、甲はこれを受領した。
但し、敷金は無利息とし、本契約が終了して賃貸借物件の明渡を完了した時、甲は第5条(3)の費用を控除し1ヶ月後乙に返還する。
- (2) 乙は本契約が終了し明渡の時でなければ、敷金をもって賃料その他本契約上の支払いに充当する事を、甲に主張する事はできないものとする。

第3条の規定により契約が自動更新とし、令和5年4月30日まで有効

- (3) 甲は乙が明渡の時、賃料その他の債権、修繕費を有する場合は敷金からその債務の弁済を受ける事ができるものとする。

第6条 (賃借人の注意事項)

- (1) 乙は賃借物を善良な管理者の注意をもって保全し、使用するものとします。
- (2) 乙の使用人、訪問者その他 乙の関係人が故意又は過失によって本物件に破損、故障その他の損害を与えた場合には、乙は遅滞無くその旨を甲に連絡するとともに、その負担において現状に復さなければならない。

第7条 (立入)

甲は賃貸物件の維持又は修繕等必要がある場合には、これに立入る事ができる。この場合、原則として事前に乙の了解を得るものとする。但し緊急の場合はこの限りでない。

第8条 (禁止事項)

乙は次に定める行為をしてはならない。

- (1) 賃借権の一部又は全部を第三者に譲渡し又はこれを担保の用に供すること。
- (2) 本物件の一部又は全部を第三者に転貸し、若しくは名目の如何を問わず第三者に使用させること。
- (3) 敷金の返還請求権を第三者に譲渡し、又はこれを担保の用に供すること。
- (4) 本物件の維持保全を害すること。

第9条 (修理等)

- (1) 本物件の諸造作 諸設備が破損または故障により修理を要する箇所が生じた時は、乙は速やかに甲に通知するものとする。
- (2) 前項の通知により甲が建物保全上必要と認められた修理は甲がその費用を負担して実施する。但し、乙の故意、又は過失に基づく事由による修理は乙が費用を負担するものとする。
- (3) 乙は本物件の造作、改造、修理及び模様替え等現状を変更する工事を行う場合は、予め甲の承諾を得た上で着手することとする。

第10条 (原状回復、損害賠償義務)

賃借人 (その家族 使用人を含む) の責に帰すべき事由により建物を汚損破損もしくは滅失したとき又は、賃貸人の承諾なしに建物の原状を変更したときは 賃借人はすみやかにこれを原状に回復し又は、損害の賠償をするものとします。

第11条 (契約解除)

賃借人が、次の場合の1つに該当したときは、賃貸人は、催告をしないで直ちに本契約を解除する事が出来るものとします。

- (1) 2ヵ月分以上の賃料及び諸費用の支払を怠ったとき。
- (2) 賃料の支払をしばしば遅延し、その遅延が本契約における賃貸人と賃借人との間の信頼関係を著しく害すると認められるとき。
- (3) 長期不在により賃借権の行使を継続する意思がないと認められるとき
- (4) 銀行取引の停止又は解散、破産、会社整理、会社更生法等の申立てを受けたとき。
- (5) その他 本契約に違反したとき。

第12条 (期間内解約)

賃貸借契約期間中において、乙の都合により本契約を解除する時は、明渡し1ヶ月前迄に、甲の都合により解約する時は、6ヶ月前迄にそれぞれ相手方に書面にて予告することとする。但し乙はこの予告にかえて、賃料の1ヶ月相当額を支払い即時解約することができる。

第13条 (免責)

震災、風水害、火災、盗難その他甲の責めに帰することのできない事由により乙が損害を蒙った場合は、甲は損害を補填の責めを負わない。

第14条 (明渡しの際の原状回復義務)

賃借人は、建物の明渡しに際し自己の所有又は保管する物件を全部除去し、造作加工したものがあればすべてこれを原状に復した上で賃貸人の立会を求め本件建物の引渡しをするものとします。
但し、賃貸人の承諾があれば造作したまま明渡すことが出来るが見苦しくないよう補修して明渡し事とします。

第15条 (移転料等の不請求)

賃借人は、本件建物の明渡しに際し賃貸人に対し 移転料 老舗料その他これらに類する金銭上の請求をしないものとします。

第16条 (連帯保証人)

- (1) 連帯保証人は、賃料の支払い等本契約に基づく賃貸人に対する賃借人の一切の債務について保証し 賃借人と連帯して履行の責を負うものとします。
- (2) 連帯保証人は、本契約が更新された場合も第16条(1)の義務を果たすものとします。

第17条 (当然消滅)

本契約は、次の場合には催告その他の手続をしないで当然消滅するものとします。

- (1) 本件建物が、火災その他の災害で大破又は滅失したとき。
- (2) 本件建物の全部又は一部が公共事業の為買上収用又は使用され本契約を存続する事が出来ない時。

第18条 (合意管轄)

この契約に関する紛争については、賃貸人の居住地の裁判所を第一審の管轄裁判所とする事に各当事者は合意しました。

第19条 (特約事項)

*家賃は、下記口座に振込支払う事とします。

[Redacted bank account information]

*賃貸物件の改装・造作の変更を行う場合、賃貸人の指定業者にて行うこととする。

*賃借人は本物件明渡しの際、備品等を全て取去し明渡すこととする。

*賃借人は借家人賠償付きの保険に加入することとする。

*賃借人は地元町内会に加入し、町内会費を負担することとする。

本契約締結の証として 本契約書式通を作成し、貸主、借主各巻通を保有する。

平成27年 5月 1日

賃貸人 住所

[Redacted address]

氏名

[Redacted name]

印

[Redacted seal]

賃借人

住所

[Redacted address]

氏名

三也田 正義

30年 2月 3日 生

印

[Redacted seal]

連帯保証人

住所

[Redacted address]

氏名

[Redacted name]

印

[Redacted seal]

- ※ 廊下 放置
- ※ 燃え 守る
- ※ 危険
- ※ 敷地
- ※ 自重
- ※ 夜間
- ※ 入居
- ※ 近所 (静)
- ※ その他

◎ 2
☆☆☆
~浄
化
入
入
☆☆☆
☆☆☆
◎

※上記事項 いただ

駐車場賃貸借契約書

貸貸人 [REDACTED] と 賃借人 池田 正義 との間に、次の通り駐車場賃貸借契約を締結します。

第1条 (使用目的) 賃借人は、駐車場として使用するものとし、他の用途に使用してはなりません。

第2条 (賃貸借期間) 賃貸借の期間は平成27年5月1日から平成31年4月30日までの4年間とし、双方具識がなければ本契約は更新されるものとする。

第3条 (賃料) 乙は駐車場 4台分を1ヵ月10,000円として甲より賃借し、賃借人は毎月末日までに、翌月分を甲の指定する銀行口座に支払うものとする。
但し、その賃料が経済事情等により不相当となった時には、甲、乙の協議により変更することができるものとします。

第4条 (その他) 本契約に定めない事項については、関係法規並びに慣習に従うものとし、甲、乙は其々信義を重んじ誠意をもって協議の上、善処するものとする。

賃料の振込先

駐車場の場所

舞鶴市字森本町29番地2

本契約締結の証として 本契約書式通を作成し、貸主、借主各壹通を保有する。

平成27年5月 1日

貸貸人(甲)

住所 [REDACTED]

氏名 [REDACTED]

賃借人(乙)

住所 舞鶴市金屋町10-5

氏名 池田 正義

第2条の規定により契約が自動更新され、令和5年4月30日まで有効

第5号の2様式(第7条関係)

政務活動費領収書貼付用紙

議員氏名(会派名)	池田 正義	整理番号	13-31-53-75-92-109 126/146/165/183-200-224		
費 目	調査研究費・研修費・広報広報費・要請陳情等活動費・会議費・資料作成費・資料購入費(事務所)事務費・人件費				
支 払 内 容	西事務所賃借料(令和2年4月～令和3年3月分)				
支 払 金 額	924,000	按分率	90%	計 上 額	831,600
按分率の考え方	事務所状況等説明書に記載のとおり				
備 考	支払先・・・4・5月(株)木下金物店、6月以降商号変更のため(株)明倫館				
(領収書は、重ならないように貼付してください。)					
13	D 2- 4-28	ATM振込	77,000	カ)キノシタカモノテン	
31	D 2- 5-29	ATM振込	77,000	カ)キノシタカモノテン	
53	D 2- 6-30	ATM振込	77,000	カ)メイリンカ	
75	D 2- 7-31	ATM振込	77,000	カ)メイリンカ	
92	D 2- 8-31	ATM振込	77,000	カ)メイリンカ	
109	D 2- 9-30	ATM振込	77,000	カ)メイリンカ	
126	D 2-10-30	ATM振込	77,000	カ)メイリンカ	
146	D 2-11-30	ATM振込	77,000	カ)メイリンカ	
165	D 2-12-28	ATM振込	77,000	カ)メイリンカ	
183	D 3- 1-29	ATM振込	77,000	カ)メイリンカ	
200	D 3- 2-26	ATM振込	77,000	カ)メイリンカ	
224	D 3- 3-31	ATM振込	77,000	カ)メイリンカ	
(貸借期間)					
<p>第三条 本貸借期間は平成25年1月1日から平成28年12月31日までの満3ヵ年とする。但し、契約満了の日までに甲、乙両者のいずれかが別段の意思を表示した場合の他は、更新出来るものとする。</p>					

第5号の2様式(第7条関係)

政務活動費領収書貼付用紙

職員氏名(会派名)	池田 正義	整理番号	14・32・54・76・93・110 127・147・166・184・201・225		
費目	調査研究費・研修費・広報広報費・更替設備等活動費・会議費・資料作成費・資料購入費 事務用 事務費・人件費				
支払内容	東事務所賃借料(令和2年4月～令和3年3月分)				
支払金額	366,600	按分率	90%	計上額	329,940
按分率の考え方	事務所状況等説明書に記載のとおり				
備考	支払先・・・布川綱子				
(領収書は、重ならないように貼付してください。)					
14	D 2- 4-28	ATM振込		30,000	
	D 2- 4-28	手数料		550	
32	D 2- 5-29	ATM振込		30,000	
	D 2- 5-29	手数料		550	
54	D 2- 6-30	ATM振込		30,000	
	D 2- 6-30	手数料		550	
76	D 2- 7-31	ATM振込		30,000	
	D 2- 7-31	手数料		550	
93	D 2- 8-31	ATM振込		30,000	
	D 2- 8-31	手数料		550	
110	2- 9-30	ATM振込		30,000	
	2- 9-30	手数料		550	
127	D 2-10-30	ATM振込		30,000	
	D 2-10-30	手数料		550	
147	D 2-11-30	ATM振込		30,000	
	D 2-11-30	手数料		550	
166	D 2-12-28	ATM振込		30,000	
	D 2-12-28	手数料		550	
184	D 3- 1-29	ATM振込		30,000	
	D 3- 1-29	手数料		550	
201	D 3- 2-26	ATM振込		30,000	
	D 3- 2-26	手数料		550	
225	D 3- 3-31	ATM振込		30,000	
	D 3- 3-31	手数料		550	

第3条(賃貸借期間)

賃貸借の期間は平成27年5月1日から平成31年4月30日までの4年間とし、双方異議が無ければ本契約は更新されるものとする。

第5号の2様式（第7条関係）

政務活動費領収書貼付用紙

議員氏名(会派名)	池田 正義	整理番号	15・22・55・77・94・111 128・148・167・185・202・226		
費 目	調査研究費・研修費・広報費・要請陳情等活動費・会費・資料作成費・資料購入費 事務所 事務費・人件費				
支払内容	東事務所駐車場料（令和2年4月～令和3年3月分）				
支払金額	120,000	按分率	90%	計上額	108,000
按分率の考え方	事務所状況等説明書に記載のとおり				
備 考	支払先・・・				

第2条 （賃貸借期間）賃貸借の期間は平成27年5月1日から平成31年4月30日までの4年間とし、双方異議がなければ本契約は更新されるものとする。

15	D 2- 4-28	ATM振込	10,000	
22	D 2- 5-29	ATM振込	10,000	
55	D 2- 6-30	ATM振込	10,000	
77	D 2- 7-31	ATM振込	10,000	
94	D 2- 8-31	ATM振込	10,000	
111	2- 9-30	ATM振込	10,000	
128	D 2-10-30	ATM振込	10,000	
148	D 2-11-30	ATM振込	10,000	
167	D 2-12-28	ATM振込	10,000	
185	D 3- 1-29	ATM振込	10,000	
202	D 3- 2-26	ATM振込	10,000	
226	D 3- 3-31	ATM振込	10,000	

賃貸借賃料変更契約書

賃貸人 株式会社 木下金物店(以下甲という)と賃借人 池田正義(以下乙という)とは甲所有の後記表示物件(以下本物件という)につき次の通り賃貸借賃料変更契約を締結する。尚、賃料以外の約定 第二条以下第十五条について平成24年12月28日付の賃貸借契約書をそのまま踏襲することとする。

(賃料)

第一条 乙は本物件を事務所の目的をもって一ヶ月77000円(内訳 賃料70,000円、消費税7,000円)にて甲より賃借りし毎月末日限り翌月分を甲の指定する銀行口座宛て支払うものとする。

◆特記 : 上記は令和元年10月分 賃料より効力を発揮するものとする。

◆建物の表示

所在地 : 京都府舞鶴市宇南田辺71番地1
種類 : 事務所
構造 : 鉄骨ALC造の1部
床面積 : 図面記載部分

上記契約締結の証として、本契約書2通を作成し甲・乙各1通を保有する。

令和元年8月26日

貸主(甲)

住所 京都府舞鶴市宇上安199-1
氏名 株式会社 木下金物店



借主(乙)

住所 京都府舞鶴市金屋町10-5
氏名 池田 正義



駐車場賃貸借契約書

貸貸人 [redacted] と 賃借人 池田 正義 との間に、次の通り駐車場賃貸借契約を締結します。

第1条 (使用目的) 賃借人は、駐車場として使用するものとし、他の用途に使用してはなりません。

第2条 (賃貸借期間) 賃貸借の期間は平成27年5月1日から平成31年4月30日までの4年間とし、双方異議がなければ本契約は更新されるものとする。

第3条 (賃料) 乙は駐車場 4台分を1ヵ月10,000円として甲より賃借し、賃借人は毎月末日までに、翌月分を甲の指定する銀行口座に支払うものとする。
但し、その賃料が経済事情等により不相当となった時には、甲、乙の協議により変更することができるものとします。

第4条 (その他) 本契約に定めない事項については、関係法規並びに慣習に従うものとし、甲、乙は其々信義を重んじ誠意をもって協議の上、善処するものとする。

賃料の振込先

[redacted]

駐車場の場所

[redacted]

本契約締結の証として 本契約書式通を作成し、貸主、借主各々通を保有する。

平成27年5月 1日

貸貸人 (甲)

住所

[redacted]

氏名

[redacted]



賃借人 (乙)

住所

舞鶴市金屋町10-5

氏名

池田 正義



第5号の2様式(第7条関係)

政務活動費領収書貼付用紙

議員氏名(会派名)	池田 正義	整理番号	/		
費目	調査研究費・研修費・広報広報費・要請陳情等活動費・会議費・資料作成費・資料購入費 事務所 事務費・人件費				
支払内容	東事務所灯油料				
支払金額	3,348	按分率	90%	計上額	3,013
按分率の考え方	事務所状況等説明書に記載のとおり				
備考					

(領収書は、重ならないように貼付してください。)

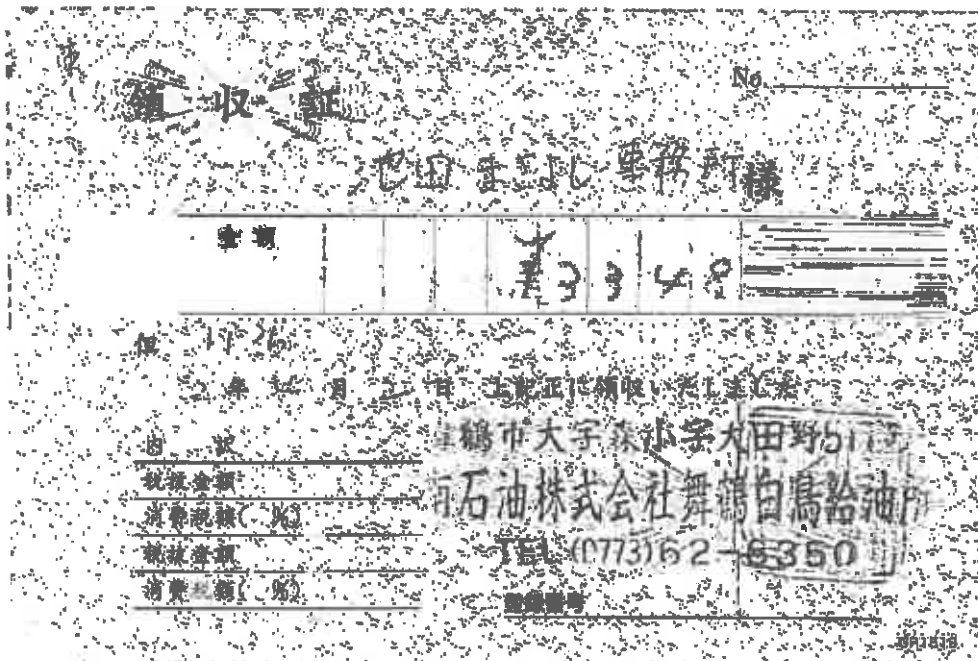

第5号の2様式（第7条関係）

政務活動費領収書貼付用紙

職員氏名(会派名)	池田 正義	整理番号	2		
費目	調査研究費・研修費・広報広報費・要請陳情等活動費・会議費・資料作成費・資料購入費 事務所費 事務費・人件費				
支払内容	西事務所灯油料				
支払金額	3,348	按分率	90%	計上額	3,013
按分率の考え方	事務所状況等説明書に記載のとおり				
備考					

(領収書は、重ならないように貼付してください。)

西 領 収 証
池田正義事務所様 令和2年4月3日

★ 3348-

但

上記正に領収いたしました

内 訳

税抜金額

消費税額等(%)

舞鶴市北田辺12
南石油株式会社
TEL(0773)75-3111



第5号の2様式 (第7条関係)

政務活動費領収書貼付用紙

議員氏名(会派名)	池田 正義	整理番号	9		
費目	調査研究費・研修費・広報広報費・要請陳情等活動費・会議費・資料作成費・資料購入費 事務所 事務費・人件費				
支払内容	西事務所電気料4月分				
支払金額	6,915	按分率	90%	計上額	6,223
按分率の考え方	事務所状況等説明書に記載のとおり				
備考					

(領収書は、重ならないように貼付してください。)

いつもご利用いただきありがとうございます

D 2-4-23 | 電気料金 | 6,915

池田 正義 様

お客様番号 [] 日曜、所 []

供給地点特定番号 06 / 0113 : 4444 / 1021 / 6021 / 0000

2年 4月分 ご使用期間 3月13日 ~ 4月12日

ご契約内容 従量電灯A

ご使用量 265kWh

計器番号 267

当月指示数 10562.1

前月指示数 10297.4

ご参考：前年同月ご使用量(期間 3/14~4/11) 992kWh

対前年同月比 -73.2%

ご請求金額 6,915 円

初回振替日 4月23日 再振替予定日 5月8日

お支払期限日 5月13日

4月分料金の振替日は4月23日となります。

なお、振替日に引落しができなかった場合は、5月8日に、再度引落しをさせていただきます。

(内訳)	円 額 (内訳)	円 額
基本料金	841.02	基本料金控除額 -55.00
1段料金	2,138.60	再エネ促進助成金 781.00
2段料金	3,741.00	消費税率増徴額(再税) 628.00
内訳欄追加	-26.48	

単価名称	月分	基本の100%に付して	100%をこする仕掛につき
燃料費調整	当月分	-1円48銭	-10銭
	前月分	-1円78銭	-12銭
再エネ促進助成金	当月分	44円25銭	21円85銭

年 月 分 2年 3月分 ご使用期間 2/14 ~ 3/12

契約種別 従量電灯A

ご使用量 265kWh 振替日 3月26日

徴収金額 6,923円 消費税率増徴額(再税) 629円

口座名称 口座番号

店舗

検計日 4月13日 次回検計日 5月14日 検計員 モンカワ

関西電力株式会社 受託会社 関西電力送配電株式会社

関電サービス株式会社

第5号の2様式（第7条関係）

政務活動費領収書貼付用紙

職員氏名(会派名)	池田 正義	整理番号	10		
費目	調査研究費・研修費・広報広報費・要請陳情等活動費・会議費・資料作成費・資料購入費、 事務所 事務費・人件費				
支払内容	東事務所電気料4月分				
支払金額	3,391	按分率	90%	計上額	3,051
按分率の考え方	事務所状況等説明書に記載のとおり				
備考					

(領収書は、重ならないように貼付してください。)

D 2- 4-24 電気料金 | 3,391

電気ご使用量のお知らせ

お客様 池田 正義 様
いつもご利用いただきありがとうございます。
お客さま 日振 所 番 号 [] 今期領計日 次期領計日 検 計 員
4月14日 5月15日 ヲツノ

供給地点特定番号 (1) 0601234108748310010000

年月分 2年 4月分
ご請求金額 3,391円
ご使用期間 3月16日~ 4月13日
お支払期日 5月14日

ご契約種別1 従量電灯A
ご請求金額 3,391円

当月ご使用量 142kWh
ご参考 前年同期ご使用量 (期間 3月16日~ 4月14日)

当月指示値 08773.7
前月指示値 08632.0

(内訳)	円 銭	(内訳)	円 銭
基本料金	34102	再エネ発電促進料	41800
1段料金	2,13360	消費税等相当額(別掲)	30800
2段料金	86760		
燃料費調整額	- 1419		
口座振替引額	- 5500		

訂書番号 1188

ご契約種別2 *****
ご請求金額 *****

(内訳) 円 銭 (内訳) 円 銭

関西電力

お客様 池田 正義 様
本番作成年月日 令和 2年 4月14日

2年 4月分 ご請求に関するお知らせ

初回振替日 4月24日 再振替予定日 5月11日

4月分料金の振替日は4月24日となります。
なお、振替日に引落しができなかった場合は、5月11日に、再度引落しをさせていただきます。

電気料金領収済のお知らせ

下記電気料金をご指定の口座から振替させていただきました。

ご契約種別	従量電灯A
年月分	2年 3月分
領収金額	3,166円 *****
別当額相当額(別掲)	287円
ご使用期間	2月15日~ 3月15日
ご使用量	134kWh
振替日	3月27日

お客様 日振 所 番 号 []

供給地点 (1) 0601234108748310010000
特定番号

口座名義
店 舗 口座番号

〇口座振替による領収の場合、お客様が振替日時点の振替元口座から、ご口座振替に付きましたは、お振替前からの希望がご希望の場合のみ記載してあります。なお、その場合でも、ご振替額の一部を別表示とさせていただきます。ご理解のほどよろしくお願い申し上げます。
<ご使用場所> 舞鶴市宇赤2-9-5

単 位 名 称	月 分	従量電灯A
		最初の15kWh
		15kWhをこえる
		1kWhにつき
燃料費調整	当月分	-1円49銭
	翌月分	-1円73銭
再エネ発電促進料	当月分	44円25銭
	翌月分	2円96銭

印紙明細書納付につき北 舞鶴事務所

関西電力

(注) 領収書(振替)は、お振替日(振替)を記載してください。

第5号の2様式(第7条関係)

政務活動費領収書貼付用紙

議員氏名(会派名)	池田 正義	整理番号	26		
費 目	調査研究費・研修費・広報広報費・要請陳情等活動費・会議費・資料作成費・資料購入費 事務所 事務費・人件費				
支 払 内 容	西事務所水道料(3・4月分)				
支 払 金 額	1,342	按分率	90%	計 上 額	1,207
按分率の考え方	事務所状況等説明書に記載のとおり				
備 考					
D 2- 5-14		水道料金	1,342	シヨウケスイツウ	

ご使用水量のお知らせ
及び口座振替

地区	2206	整理番号	口径 / 戸数	20 / 1
舞鶴市 南田辺71番地1 方番				
氏名 池田 正義 様				
2年 3. 4月分	検計日	4月 6日		
メーター番号	1102323 家事用			
今回指示数	18			
前回指示数	11			
旧メーター使用水量	0 m³			
使用水量	7 m³			
水道料金	1,342 円			
下水道使用料	* 円			
開閉栓手数料	* 円			
合計金額	1,342 円			
(うち消費税等相当額)	122 円			
口座振替予定日	令和2年 5月 14日			

メーター取替	月 日	使用水量	m³
引上指示数		前回指示数	

口座振替ご利用のお客様へ(振替済のお知らせ)

2年 1 2 月分	2年 3月 6日振替
用途 家事用	指定口座より振替しました。
使用水量	7 m³
水道料金	1,342 円
下水道使用料	* 円
開閉栓手数料	* 円
合計金額	1,342 円
(うち消費税等相当額)	122 円

* 本票により集金することはありません。

舞鶴市上下水道部お客様サービス課
本庁(62)1632 西支所(75)2259

第5号の2様式(第7条関係)

政務活動費領収書貼付用紙

職員氏名(会派名)	池田 正義	整理番号	28		
費目	調査研究費・研修費・広報広報費・要請陳情等活動費・会費・資料作成費・資料購入費(事務所)事務費・人件費				
支払内容	西事務所電気料5月分				
支払金額	5,198	按分率	90%	計上額	4,678
按分率の考え方	事務所状況等説明書に記載のとおり				
備考					

(領収書は、重D 2-5-26 電気料金 5,198)

いつもご利用いただきありがとうございます

池田 正義 様

お客様番号 [REDACTED]

供給地点特定番号 06 0113 4444 1021 5021 0000

2 * 5月分 ご使用期間 4月13日 ~ 5月13日

ご契約内容 従量電灯A

ご使用量 205kWh

計器番号 267

当月指示数 10766.6

前月指示数 10562.1

ご参考: 前年同月ご使用量 (期間 4/12 ~ 5/15)

287kWh

対前年同月比 -30.9%

ご請求金額 5,198 円

初回振替日 5月26日 再振替予定日 6月4日

お支払期限日 6月15日

5月分料金の振替日は5月26日となります。

なお、振替日に引落しできなかった場合は、6月4日に、再度引落しをさせていただきます。

内訳	円	内訳	円
基本料金	341.02	口座振替手数料	-55.00
1段料金	2,133.60	再エネ促進費	610.00
2段料金	2,193.00	電圧維持料相当額(再エネ)	472.00
内均等料金	-24.53		

項目	1月分	最初の振替に対して(1回のみご入金)の場合につき
燃料費調整	当月分 -11979銭	-12銭
	翌月分 -11998銭	-18銭
再エネ促進料相当額	当月分 44円70銭	21998銭

年月分 2年4月分 ご使用期間 3/13 ~ 4/12

契約種別 従量電灯A

ご使用量 265kWh 振替日 4月23日

預収金額 6,915円 再振替相当額(再エネ) 628円

口座名義 店舗 口座番号

検計日 5月14日 次回検計日 6月11日 検計員 モンカワ

関西電力株式会社 受託会社 関西電力送配電株式会社

関電サービス株式会社

※注意※ 本票はより厳格な管理を要するものではありません。

第5号の2様式 (第7条関係)

政務活動費領収書貼付用紙

職員氏名(会派名)	池田 正義	整理番号	30
費目	調査研究費・研修費・広報広報費・奨励費等活動費・会議費・資料作成費・資料購入費 (事務所) 事務費・人件費		
支払内容	東事務所電気料5月分		
支払金額	3,307	按分率	90% 計上額 2,976
按分率の考え方	事務所状況等説明書に記載のとおり		
備考	(領収書は、重ならないように貼付してください。)		
D 2- 5-27 電気料金		3,307	

電気ご使用量のお知らせ

池田 正義 様
いつもご利用いただきありがとうございます。

本番作成年月日 令和 2年 5月15日

今回領付日 次回領付日 検 計 日
5月15日 6月12日 6月15日

供給地点特定番号 (1) 0601234108748310010000

年 月 分 2年 5月分
ご請求金額 3,307円

ご使用期間 4月14日~ 5月14日
お支払期限日 6月15日

ご契約種別 従量電灯A
ご請求金額 3,307円

当月ご使用量 139kWh

ご参考 前年同月ご使用量 (期間 4月15日~ 5月16日)

前月指示値 08812.9
前月指示値 08778.7

(内訳)	円 銭	(内訳)	円 銭
基本料金	34102	再エネ促進費	41400
1段料金	2,13380	消費税等附加額再掲	80000
2段料金	49020		
燃料費調整額	- 1681		
口座振替割引額	- 5500		

計器番号 488

ご契約種別 2 *****
ご請求金額 *****

(内訳)	円 銭	(内訳)	円 銭



池田 正義 様

本番作成年月日 令和 2年 5月15日

2年 5月分 ご請求に関するお知らせ

初回領付日 5月27日 再発付予定日 6月 6日

5月分料金の振替日は5月27日となります。
なお、振替日に引落しができなかった場合は、6月5日に、再度引落しをさせていただきます。

電気料金領収済のお知らせ

下記電気料金をご指定の口座から領収させていただきました。

ご契約種別 従量電灯A

年 月 分 2年 4月分

領 収 金 額 3,391円 *****

消費税等附加額 308円

ご使用期間 3月16日~ 4月13日

ご 使 用 量 142kWh

振 替 日 4月24日

お客さま 旧住所 番 号

番 号

供給地点 (1) 0601234108748310010000

特定番号

口座名義

店 舗 口座番号

印紙税申告納付につき北税額増分28円

○口座振替による領収の場合、お客さまの指定した口座から、ご口座情報につきましては、お客さまからのご情報がある場合にのみ開示しております。なお、その場合でも、口座番号の一部をお示しとさせていただきます。ご理解のほどよろしくお願いいたします。
<ご使用場所> 舞鶴市字南29-5

単 価 名 称 月 分	従量電灯A	最初の16kWh	16kWhをこえる
		に対して	1kWhにつき
燃料費調整	当月分	-1円73銭	-12銭
	翌月分	-1円98銭	-13銭
再エネ促進費	当月分	44円70銭	2円98銭



(注) 本票は本票の裏面に記載の事項を必ずご確認ください。

第5号の2様式（第7条関係）

政務活動費領収書貼付用紙

職員氏名(会派名)	池田 正義	整理番号	44		
費 目	調査研究費・研修費・広報広報費・要請陳情等活動費・会議費・資料作成費・資料購入費 事務所費 事務費・人件費				
支 払 内 容	東事務所水道料4・5月分				
支 払 金 額	1,342	按分率	90%	計 上 額	1,207
按分率の考え方	事務所状況等説明書に記載のとおり				
備 考					
<p>(領収書は、重ならないように貼付してください。)</p> <p>D 2- 6-15 水道料金 1,342 ショウケンスイトウ</p>					

625-0053
金屋町10番地5.

(森本町29番地5給水分)

池田 正義 様

1101900

給水
場所
森本町29-5

使用
者名
池田 正義 様

水道使用量等のお知らせ

令和 2年 4,5月分
令和 2年 3月 7日~令和 2年 5月 6日

巡回番号	地区整理
400	

検 針 日	
令和 2年 5月 6日	
今 回 指 針	
10	
前 回 指 針	
10	
旧メーター水量	

給水場所：森本町29-5

使用者名：池田 正義 様

水道料金・下水道使用料(今回分) 今回振替予定日：令和 2年 6月15日

水道使用量	水道料金	開閉栓手数料	使用料金
0 m ³	1,342 円	***** 円	
下水道使用量	下水道使用料		1,342 円
0 m ³	***** 円		

※上記の料金には消費税が含まれています。

水道料金・下水道使用料 振替済領収書(前回分)

水道使用量	水道料金	開閉栓手数料	使用料金
0 m ³	1,342 円	***** 円	
下水道使用量	下水道使用料		1,342 円
0 m ³	***** 円		

上記の金額を指定口座より 令和 2年 4月14日に振替いたしました。
※上記の料金には消費税が含まれています。

お客様番号	
地 区	東地区
メーター番号	13mm 1286116
用 途	家事用 呼び径 13mm

舞鶴市長

※不明な点、その他のお問い合わせは下記までご連絡下さい。

舞鶴市上下水道部お客様サービス課お客様係 本庁 0773-62-1632 西支所 0773-75-2259

第5号の2様式(第7条関係)

政務活動費領収書貼付用紙

議員氏名(会派名)	池田 正義	整理番号	47		
費目	調査研究費・研修費・広報広報費・要請陳情等活動費・会議費・資料作成費・資料購入費・ 事務所 事務費・人件費				
支払内容	西事務所電気料6月分				
支払金額	4,480	按分率	90%	計上額	4,032
按分率の考え方	事務所状況等説明書に記載のとおり				
備考					

いつもご利用いただきありがとうございます
 池田 正義 様
 お客様番号 []
 供給地点特定番号: 06 0113 4444 1021 6021 0000
 2年 6月分 ご使用期間: 5月14日~ 6月10日
 ご契約内容: 従量電灯A
 ご使用量: 180kWh
 計器番号: 267
 当月指示数: 10946.4
 前月指示数: 10766.6
 ご参考: 前年同月ご使用量(期間 5/16~ 6/15) 236kWh
 対前年同月比 -23.7%
 ご請求金額: 4,480円
 初回振替日: 6月24日 再振替予定日: 7月3日
 お支払期限日: 7月13日
 6月分料金の振替日は6月24日となります。
 なお、振替日に引落しができなかった場合は、7月3日に、再度引落しをさせていただきます。
 (内訳) 円 銭 (内訳) 円 銭
 基本料金 341.02 口座振替手数料 55.00
 1度料金 2,133.60 電気不従量加算金 536.00
 2度料金 1,548.00 電費計算相当額(再掲) 407.00
 燃料費調整額 -23.43

(ください。)

D 2- 6-24 電気料金

4,480

単価名称	月分	最初の10日に対して	1日当たりご請求仕向につき
燃料費調整	当月分	-1円98銭	-13銭
	翌月分	-2円72銭	-18銭
電気不従量加算金	当月分	44円70銭	2円98銭
年 月 分	2年 5月分	ご使用期間	4/13~ 5/13
契約種別	従量電灯A		
ご使用量	205kWh	振替日	5月28日
領収金額	5,198円	消費税率相当額(再掲)	472円
口座名義	店舗 口座番号		
検計日	6月11日	次回検計日	7月13日
検計員 モンカフ			
関西電力株式会社 受託会社 関西電力送配電株式会社			
関電サービス株式会社			

お問合せ先の電話番号は裏面に掲載しております

第5号の2様式（第7条関係）

政務活動費領収書貼付用紙

職員氏名(会派名)	池田 正義	整理番号	48		
費目	調査研究費・研修費・広報広報費・要請陳情等活動費・会費・資料作成費・資料購入費(事務所費) 事務費・人件費				
支払内容	東事務所電気料6月分				
支払金額	3,391	按分率	90%	計上額	3,051
按分率の考え方	事務所状況等説明書に記載のとおり				
備考					

(領収書は、重ならないように貼付してください。)

D 2- 6-25 | 電気料金 | 3,391

電気ご使用量のお知らせ

本書作成年月日
令和 2年 6月12日

池田 正義 様
いつもご利用いただきありがとうございます。
お客様 日野 所 番 号 今回検針日 次回検針日 検針員
番 号 6月12日 7月14日 ナカゾノ
供給地点特定番号 (1) 0601234108748310010000

年月分 ご請求金額 ご使用期間 5月15日~ 6月11日
2年 6月分 3,391円 お支払期限日 7月13日

ご契約種別1 従量電灯A ご請求金額 8,891円

当月ご使用量 142kWh
ご参考 前年同月ご使用量 (期間 5月17日~ 6月16日)

当月指示値 09055.0
前月指示値 08912.9

(内訳)	円 銭	(内訳)	円 銭
基本料金	3,410.2	再エネ促進賦課金	423.00
1.燃料金	2,133.0	消費税等相当額再掲	308.00
2.燃料金	587.60		
燃料費調整額	- 18.48		
口産量割引額	- 55.00		

計器番号 488

ご契約種別2 **** ** 請求金額 **** **

(内訳) 円 銭 (内訳) 円 銭



本書作成年月日
令和 2年 6月12日

池田 正義 様
2年 6月分 ご請求に関するお知らせ

初回検針日 6月25日 再振替予定日 7月6日
6月分料金の振替日は6月25日となります。
なお、振替日に引落しができなかった場合は、
7月6日に再度引落しをさせていただきます。

電気料金領収済のお知らせ

下記電気料金をご指定の口座から振替させていただきました。

ご契約種別	従量電灯A	
年月分	2年 5月分	
領収金額	3,307円	*****
消費税等相当額(再掲)	300円	
ご使用期間	4月14日~ 5月14日	
ご使用量	139kWh	
振替日	5月27日	

お客様 日野 所 番 号
番 号
供給地点 特定番号 (1) 0601234108748310010000

口座名義
店 舗 口座番号

〇口座振替による領収の場合、お客様は領収書の取扱いから、ご口座振替につきましては、お客様からのご確認がある場合にお応答しております。なお、その場合でも、口座番号の一部を非表示とさせていただいております。ご理解のほどよろしくお願いいたします。
<ご使用場所> 舞鶴市字津29-6

単 価 名 称	月 分	従量電灯A	最初の15kWh	15kWhをこえる
			に対して	1kWhにつき
燃料費調整	当月分	-1円98銭		-18銭
	翌月分	-2円72銭		-18銭
再エネ促進賦課金	当月分	44円70銭		2円98銭



(注)本書は日本郵政公社のゆうちょから発行

第5号の2様式（第7条関係）

政務活動費領収書貼付用紙

議員氏名(会派名)	池田 正義		整理番号	65	
費目	調査研究費・研修費・広報広報費・奨励費等活動費・会議費・資料作成費・資料購入費(事務所費) 事務費・人件費				
支払内容	西事務所水道料5・6月分				
支払金額	1,500	按分率	90%	計上額	1,350
按分率の考え方	事務所状況等説明書に記載のとおり				
備考					
(領収書は、D 2- 7-14 水道料金 1,500 ショウケスイトウ)					

ご使用水量のお知らせ
及び口座振替

地区	2206	口径	20	戸数	1
舞鶴市 南田辺71番地1 方巻					
氏名 池田 正義 様					
2年 5, 6月分	検計日	6月 5日			
メーター番号	1102323 家事用				
今回指示数	29				
前回指示数	18				
旧メーター使用水量	0 m³				
使用水量	11 m³				
水道料金	1 500 円				
下水道使用料	* 円				
開閉栓手数料	* 円				
合計金額	1 500 円				
(うち消費税等相当額)	136 円				
口座振替予定日	令和2年 7月 11日				

メーター取替	月 日	使用水量	m³
引上指示数		前回指示数	

口座振替ご利用のお客様へ(振替済のお知らせ)

2年 7月 4日	2年 5月 1日	振替
家事用	指定口座より振替しました。	
使用水量	7 m³	
水道料金	1 342 円	
下水道使用料	* 円	
開閉栓手数料	* 円	
合計金額	1,342 円	
(うち消費税等相当額)	122 円	

※ 本票により集金することはありません。

舞鶴市上下水道部お客様サービス課
本庁(62)1632 西支所(75)2259

第5号の2様式 (第7条関係)

政務活動費領収書貼付用紙

議員氏名(会派名)	池田 正義		整理番号	77	
費目	調査研究費・研修費・広報広報費・要請旅費等活動費・会議費・資料作成費・資料購入費 (事務所) 事務費・人件費				
支払内容	西事務所電気料7月分				
支払金額	5,901	按分率	90%	計上額	5,310
按分率の考え方	事務所状況等説明書に記載のとおり				
備考					
(領収書は、D 2- 7-27 電気料金 5,901)					

いつもご利用いただきありがとうございます

池田 正義 様

お客さま番号 [REDACTED]

供給地点特定番号: 06 0113 4444 1021 8021 0000

2年7月分 ご使用期間 6月11日~ 7月12日

ご契約内容 従量電灯A

ご使用量 230kWh

計器番号 287

当月指示数 11175.9

前月指示数 10946.4

ご参考: 前年同月ご使用量 (期間 6/14~7/11) 226kWh

対前年同月比 +1.7%

ご請求金額 5,901 円

初回振替日 7月27日 再振替予定日 8月5日

お支払期限 8月13日

7月分料金の振替日は7月27日となります。
 なお、振替日に引落しができなかった場合は、
 8月5日に、再度引落しをさせていただきます。

(内訳)	円 額	(内訳)	円 額
基本料金	341.02	口価調整額	- 55.00
1期料金	2,133.60	再エネ促進料	685.00
2期料金	2,888.00	再エネ促進料(再エネ)	535.00
燃料費調整	- 41.42		

単価名称	月分	量料の1回値に付して	15kWhを1.1kWhにつき
燃料費調整	当月分	-21472銭	-16銭
	翌月分	-3171銭	-25銭
再エネ促進料	当月分	44170銭	2195銭

年 月 分 2年6月分 ご使用期間 5/14~ 6/10

契約種別 従量電灯A

ご使用量 180kWh 振替日 6月24日

預収金額 4,480円 振替額相当額(再エネ) 407円

店名 〇〇〇〇

店番 〇〇〇〇

検針日 7月13日 次回検針日 8月17日 検針員 モンガワ

関西電力株式会社 受託会社 関西電力送配電株式会社

関電サービス株式会社

第5号の2様式(第7条関係)

政務活動費領収書貼付用紙

議員氏名(会派名)	池田 正義	整理番号	72		
費目	調査研究費・研修費・広報広報費・要請陳情等活動費・会議費・資料作成費・資料購入費(事務所) 事務費・人件費				
支払内容	東事務所電気料7月分				
支払金額	4,299	按分率	90%	計上額	3,869
按分率の考え方	事務所状況等説明書に記載のとおり				
備考					
(領収書は、重ならないように貼付してください。)					
D 2- 7-28 電気料金 4,299					

電気で使用量のお知らせ

池田 正義 様
いつもご利用いただきありがとうございます。

本書作成年月日
令和 2年 7月14日

お客様番号 [] 今回集計日 次回集計日 集計員
7月14日 8月18日 ナカソ

供給地点特定番号 (1) 0601234108748310010000

ご契約種別1 従量電灯A 請求金額 4,299円

当月ご使用量 174kWh

ご参考 前年同月ご使用量 (期間 6月17日~ 7月15日)

毎月指示額 09229.41
前月指示額 09066.0

(内訳)	円	内訳	円
基本料金	3410	再エネ促進賦課金	51800
1. 燃料金	2,138	消費税等相当額	30000
2. 燃料金	1,893		
燃料費調整額	- 3134		
口座振替割引額	- 5500		

訂番番号 488

ご契約種別2 請求金額

(内訳) 円 (内訳) 円



本書作成年月日
令和 2年 7月14日

池田 正義 様

2年 7月分 ご請求に関するお知らせ

初回集計日 7月28日 再集計予定日 8月 6日

7月分料金の振替日は7月28日となります。
なお、振替日に引落しできなかった場合は、
8月6日に、再度引落しをさせていただきます。

電気料金領収済のお知らせ

下記電気料金をご指定の口座から振替させていただきました。

ご契約種別	従量電灯A	
年 月 分	2年 6月分	
領収金額	3,391円	*****
消費税等相当額	308円	
ご使用期間	5月15日~ 6月11日	
ご使用量	142kWh	
振替日	6月25日	

お客様番号 []
供給地点 (1) 0601234108748310010000
特定番号

口座名義 店舗 口座番号

〇口座振替による領収の場合、お住まいの郵便局の窓口から、ご口座情報につきましては、お住まいからのご希望がある場合にのみ送附しております。なお、その場合でも、口座番号の一部を非表示とさせていただきます。ご理解のほどよろしくお願いいたします。
<ご使用場所> 舞鶴市宇森29-5

単 価 名 称	月 分	従量電灯A	
		最初の15kWh に対して	15kWhをごえる 1kWhにつき
燃料費調整	当月分	-2円72銭	-18銭
	前月分	-3円71銭	-26銭
再エネ再電化促進費	当月分	44円70銭	2円98銭



(注)本票は、ご請求の金額が正しいことを示すものではありません。

第5号の2様式（第7条関係）

政務活動費領収書貼付用紙

議員氏名(会派名)	池田 正義	整理番号	P5		
費 目	調査研究費・研修費・広報広報費・要請陳情等活動費・会議費・資料作成費・資料購入費・ 事務所 事務費・人件費				
支 払 内 容	東事務所水道料6・7月分				
支 払 金 額	1,408	按分率	90%	計 上 額	1,267
按分率の考え方	事務所状況等説明書に記載のとおり				
備 考					
(領収書は、重ならないように貼付してください。)					
D 2- 8-14 水道料金 1,408 ショウケースイトウ					

625-0053
金屋町10番地5

(森本町29番地5給水分)

池田 正義 様

1101900

給水
場所 森本町29-5

使用
者名 池田 正義 様

水道使用量等のお知らせ

令和2年6,7月分
令和2年5月7日~令和2年7月5日

巡回番号 地区整理

400

検 針 日

令和2年7月5日

今 回 指 針

11

前 回 指 針

10

旧メーター水量

給水場所：森本町29-5

使用者名：池田 正義 様

水道料金・下水道使用料 (今回分)

今回振替予定日：令和2年8月14日

水道使用量	水道料金	閉栓手数料	使用料金
1 m ³	1,408 円	***** 円	
下水道使用量	下水道使用料		1,408 円
0 m ³	***** 円		

※上記の料金には消費税が含まれています。

水道料金・下水道使用料 振替消込収書 (前回分)

水道使用量	水道料金	閉栓手数料	使用料金
0 m ³	1,342 円	***** 円	
下水道使用量	下水道使用料		1,342 円
0 m ³	***** 円		

上記の金額を指定口座より 令和2年6月15日に振替いたしました。
※上記の料金には消費税が含まれています。

お客様番号

地 区

メータ番号

用 途

東地区

13mm

家事用

呼び径

13mm

舞鶴市長

※不明な点、その他のお問い合わせは下記までご連絡下さい。

舞鶴市上下水道部お客様サービス課お客様係 本庁 0773-62-1632

西支所 0773-75-2269

第5号の2様式 (第7条関係)

政務活動費領収書貼付用紙

議員氏名(会派名)	池田 正義		整理番号	88	
費 目	調査研究費・研修費・広報広報費・要請陳情等活動費・会議費・資料作成費・資料購入費・ 事務所 ・事務費・人件費				
支払内容	西事務所電気料8月分				
支払金額	5,599	按分率	90%	計上額	5,039
按分率の考え方	事務所状況等説明書に記載のとおり。				
備 考					

(領収書除、重ならないように貼付してください。)

いつもご利用いただきありがとうございます

お知らせ

池田 正義 様

D 2- 8-27 | 電気料金 | 5,599

お客様番号 []
 供給地点特定番号 05 0113 4444 11021 6021 0000
 2年 9月分 ご使用期間 7月13日~ 8月16日
 ご契約内容 従量電灯A

ご使用量 220kWh

計器番号 267
 当月指示数 11396.2
 前月指示数 11175.9

ご参考：前年同月ご使用量(期間 7/12~ 8/15)
 315kWh
 対前年同月比 -30.1%

ご請求金額 5,599 円

初回振替日 8月27日 再振替予定日 9月7日
 お支払期限日 9月16日

8月分料金の振替日は8月27日となります。
 なお、振替日に引落しできなかった場合は、
 9月7日に、再度引落しをさせていただきます。

(内訳)	円 額	(内訳)	円 額
基本料金	341.02	口金調整料	- 55.00
1段料金	2,133.60	再エネ促進調整料金	655.00
2段料金	2,580.09	調整料相対差額(再エ)	509.00
基本料金調整	- 54.96		

単価名称	月 分	最初の1段階に対して	1kWhをこえる11kWhにつき
燃料費調整	当月分	-37.71銭	-25銭
	翌月分	-61.93銭	-46銭
再エネ促進調整料金	当月分	44.70銭	2円96銭

年 月 分 2年 7月分 ご使用期間 6/11~ 7/12
 契約種別 従量電灯A
 ご使用量 230kWh 振替日 7月27日
 徴収金額 5,901円 振替相対差額(再エ) 536円

店舗 口座番号
 検計日 6月17日 次回検計日 9月14日 検計員 モンカラ
 関西電力株式会社 受託会社 関西電力送配電株式会社
 関電サービス株式会社

※注意※本票はよりの集金するものではありません。

第5号の2様式(第7条関係)

政務活動費領収書貼付用紙

議員氏名(会派名)	池田 正義		整理番号	90	
費目	調査研究費・研修費・広報広報費・要請陳情等活動費・会議費・資料作成費・資料購入費・ 事務所費 ・事務費・人件費				
支払内容	東事務所電気料8月分				
支払金額	5,542	按分率	90%	計上額	4,987
按分率の考え方	事務所状況等説明書に記載のとおり。				
備考					

(領収書は、重ならないように貼付してください。)

いつもご利用いただきありがとうございます

電気ご使用量のお知らせ

池田 正義 様

2- 8-28 | 電気料金 | 5,542 |

お客様番号 [] 日 期 [] 番 号 []

供給地点特定番号 06 0123 4108 7483 1001 0000

2年 8月分 ご使用期間 7月14日~ 8月17日

ご契約内容 従量電灯A

ご使用量 218kWh

計器番号 468

当月指示数 09447.2
前月指示数 09229.4

ご参考：前年同月ご使用量(期間 7/16~ 8/16)
164kWh
対前年同月比 +32.9%

ご請求金額 5,542 円

初回検算日 8月28日 再検算予定日 9月 8日

お支払期限日 9月17日

(西沢)	円 額	(西沢)	円 額
基本料金	341.02	口金(電料)等別課	- 55.00
1段料金	2,133.68	再エネ促進賦課金	649.00
2段料金	2,528.40	再エネ促進賦課金(再掲)	503.00
供給費(税込)	- 54.46		

単価名称	月分	単価	10kWhご使用の場合
燃料費調整	当月分	-31.71銭	-25銭
	翌月分	-6.193銭	-46銭
再エネ促進費(再掲)	当月分	44.170銭	21.98銭

年 月 分 2年 7月分 ご使用期間 6/12~ 7/13

契約種別 従量電灯A

ご使用量 174kWh 検算日 7月28日

領収金額 4,290円 消費税等当額(再掲) 390円

店舗 口座番号

検計日 8月18日 次回検計日 9月15日 検計員ナカソノ

関西電力株式会社 受託会社 関西電力送配電株式会社
関電サービス株式会社

第5号の2様式(第7条関係)

政務活動費領収書貼付用紙

議員氏名(会派名)	池田 正義		整理番号	102	
費目	調査研究費・研修費・広報広報費・要請陳情等活動費・会議費・資料作成費・資料購入費(事務所)事務費・人件費				
支払内容	西事務所水道料7・8月分				
支払金額	1,408	按分率	90%	計上額	1,267
按分率の考え方	事務所状況等説明書に記載のとおり。				
備考					
(領収) D 2- 9-14 水道料金 1,408 ショウケースイトウ					

ご使用水量のお知らせ
及び口座振替

地区	2206	整理番号	口径	戸数
			20	1
舞鶴市 南田辺71番地1 方番				
氏名 池田 正義 様				
2年 7. 8月分		検針日	8月 5日	
メーター番号	1182323 系単用			
今回指示数	37			
前回指示数	29			
組メーター使用水量	0 m ³			
使用水量	8 m ³			
水道料金	1,408 円			
下水道使用料	* 円			
開閉栓手数料	* 円			
合計金額	1,408 円			
(うち消費税等相当額)	128 円			
口座振替予定日	令和 2 年 9 月 14 日			

メーター取替	月 日	使用水量	m ³
引上指示数		前回指示数	

口座振替ご利用のお客様へ(振替済のお知らせ)

2 年 5 6 月分	2 年 7 月 4 日振替
※ 家専用	指定口座より振替しました。
使用水量	11 m ³
水道料金	1,500 円
下水道使用料	* 円
開閉栓手数料	* 円
合計金額	1,500 円
(うち消費税等相当額)	136 円

※ 本票により集金することはありません。

舞鶴市上下水道部お客様サービス課

本庁(62)1632 西支所(75)2259

第5号の2様式 (第7条関係)

政務活動費領収書貼付用紙

議員氏名(会派名)	池田 正義	整理番号	104		
費目	調査研究費・研修費・広報広報費・更替機等活動費・会費・資料作成費・資料購入費・ 事務所 事務費・人件費				
支払内容	西事務所電気料9月分				
支払金額	5,893	按分率	90%	計上額	5,303
按分率の考え方	事務所状況等説明書に記載のとおり。				
備考					

(領収書は、重ならないように貼付してください。)

いつもご利用いただきありがとうございます

池田 正義 様

D. 2- 9-28 | 電気料金 | 5,893 |

お客様番号 [] 日付: 所 | 番 | 号 |

供給地点特定番号 06 0113 4444 1021 6021 0000

2年 9月9日 ご使用期間 8月17日~ 9月13日

ご契約内容 従量電灯A

ご使用量 232kWh

計器番号 267

当月指示数 11627.7
前月指示数 11396.2

ご参考: 前年同月ご使用量 (期間 8/16~ 9/11)
241kWh
対前年同月比 -8.7%

ご請求金額 5,893 円

初回領替日 8月28日 再振替予定日 10月7日
お支払期限日 10月14日

9月分料金の振替日は9月28日となります。
なお、振替日に引落しができなかった場合は、
10月7日に、再度引落しをさせていただきます。

(内訳)	円 額 (0/00)	円 額
基本料金	341.02	- 55.00
1階料金	2,133.60	再エネ促進賦課金 691.00
2階料金	2,889.60	消費税率増徴(再販) 535.00
電気料金徴収	- 106.75	

単価名称	月分	最初の1回値について	11月分ごとの1回値について
燃料費調整	当月分	-6円93銭	-46銭
	翌月分	-11円18銭	-79銭
再エネ促進賦課金	当月分	44円70銭	2198銭

年 月 分 2年 8月分 ご使用期間 7/13~ 8/16

契約種別 従量電灯A

ご使用量 220kWh 振替日 8月27日

領収金額 5,599円 消費税率増徴(再販) 509円

口座名義 [] 口座番号 []

店舗 []

検針日 8月14日 次回検針日 10月14日 検針員 モンカワ

関西電力株式会社 受託会社 関西電力送配電株式会社
関電サービス株式会社

お当分のみの貼付は裏面に記載しております

第5号の2様式 (第7条関係)

政務活動費領収書貼付用紙

議員氏名(会派名)	池田 正義	整理番号	107		
費目	調査研究費・研修費・広報広報費・要請陳情等活動費・会議費・資料作成費・資料購入費・ 雑費 ・事務費・人件費				
支払内容	東事務所電気料9月分				
支払金額	5,213	按分率	90%	計上額	4,691
按分率の考え方	事務所状況等説明書に記載のとおり。				
備考	(領収書は、重ならないように貼付してください。)				
2- 9-29 電気料金			5,213		

電気ご使用量のお知らせ

池田 正義 様
いつもご利用いただきありがとうございます。

お客様番号: [] 今期累計 | 次期累計 | 領計月
9月15日 | 10月15日 | ソノ

供給地点特定番号 (1) 0601234108748310010000

年 月 分 2年 9月分
ご請求金額 5,213円
ご使用期間 8月18日~ 9月14日
お支払期日 10月15日

ご契約種別 従量電灯A
ご請求金額 5,213円

当月ご使用量 208kWh
ご参考 前年同月ご使用量 (期間 8月17日~ 9月12日)

当月指示値 08655.2
前月指示値 08447.2

(内訳)	円 銭	(内訳)	円 銭
基本料金	341.02	再エネ促進費	619.00
1区間料金	2,133.60	調整費等相当額再掲	473.00
2区間料金	2,870.40		
燃料費調整額	- 95.71		
口広減額割引額	- 55.00		

〒番番号 488

ご契約種別 2 *****
ご請求金額 *****

(内訳) 円 銭 (内訳) 円 銭



池田 正義 様

2年 9月分 ご請求に関するお知らせ

初回振替日 9月29日 再振替予定日 10月 8日

8月分料金の振替日は9月29日とさせていただきます。
なお、振替日に引落しができなかった場合は、
10月8日に、再度引落しをさせていただきます。

電気料金領収済のお知らせ

下記電気料金をご指定の口座から振替させていただきました。

ご契約種別 従量電灯A
年 月 分 2年 8月分
領 収 金 額 5,542円 *****
消費税等相当額(再掲) 503円
ご使用期間 7月14日~ 8月17日
ご 使 用 量 218kWh
振 替 日 8月28日

お客様日課所 番 号 []
供給地点 (1) 0601234108748310010000
特定番号 []

口座名義: [] 口座番号: []

店 舗 []

印紙税申告納付につき北河原町事務所

○口座振替による領収の場合、お客様情報照会の特典から、ご口座情報につきましては、お客様からのご希望がある場合にのみ記載しております。なお、その場合でも、口座番号の一部を非表示とさせていただきます。ご理解のほどよろしくお願いいたします。
<ご使用場所> 舞鶴市字森2日-5

単 価 名 称	月 分	従量電灯A	
		最初の15kWh	15kWhをこえる1kWhにつき
基 本 料 金	基月分	-6円98銭	-46銭
	翌月分	-11円88銭	-79銭
再エネ促進費	当月分	44円70銭	2円98銭



第5号の2様式(第7条関係)

政務活動費領収書貼付用紙

議員氏名(会派名)	池田 正義	整理番号	120		
費 目	調査研究費・研修費・広報広報費・要請陳情等活動費・会議費・資料作成費・資料購入費 事務所費 事務費・人件費				
支 払 内 容	東事務所水道料8・9月分				
支 払 金 額	1,408	按分率	90%	計 上 額	1,267
按分率の考え方	事務所状況等説明書に記載のとおり。				
備 考					
(領収書は、重ならないように貼付してください。)					
D 2-10-14 水道料金 1,408 ショウケクスイツウ					

625-0053
金屋町10番地5

(森本町29番地5給水分)

池田 正義 様

1101900

給水
場所
森本町29-5

使用
者名
池田 正義 様

水道使用量等のお知らせ

令和 2年 8,9月分

令和 2年 7月 6日～令和 2年 9月 3日

巡回番号

400

地区整理

検 針 日	
令和 2年 9月 3日	
今 回 指 針	
11	
前 回 指 針	
11	
旧メーター水量	

給水場所：森本町29-5

使用者名：池田 正義 様

水道料金・下水道使用料（今回分）

今回振替予定日：令和 2年10月14日

水道使用量	水道料金	閉栓手数料	使用料金
0 m ³	1,408 円	***** 円	
下水道使用量			1,408 円
0 m ³	***** 円		

※上記の料金には消費税が含まれています。

水道料金・下水道使用料 振替済領収書（前回分）

水道使用量	水道料金	閉栓手数料	使用料金
1 m ³	1,408 円	***** 円	
下水道使用量			1,408 円
0 m ³	***** 円		

上記の金額を指定口座より 令和 2年 8月14日に振替いたしました。

※不明な点、その他のお問い合わせは下記までご連絡下さい。

舞鶴市上下水道部お客様サービス課お客様係 本庁 0773-62-1632 西支所 0773-75-2259

舞鶴市長

お客様番号	
地 区	東地区
メーター番号	13mm 1286116.
用 途	家事用 呼び径 13mm

第5号の2様式 (第7条関係)

政務活動費領収書貼付用紙

議員氏名(会派名)	池田 正義	整理番号	124
費 目	調査研究費・研修費・広報広報費・要請陳情等活動費・会議費・資料作成費・資料購入費・ 事務所 ・事務費・人件費		
支払内容	西事務所電気料10月分		
支払金額	4,694	按分率	90% 計上額 4,224
按分率の考え方	事務所状況等説明書に記載のとおり		
備 考			

いつもご利用いただきありがとうございます

貼付してください。)

池田 正義 様

0 2-10-26 | 電気料金 | 4,694

お客様番号 []
 供給地点特定番号 06 0113 4444 1021 5021 0000
 2年10月分 ご使用期間 9月14日～ 10月13日
 ご契約内容 従量電灯A

ご使用量 192kWh

計器番号 287
 当月指示数 11819.5
 前月指示数 11627.7

ご参考：前年同月ご使用量 (期間 9/12～10/10)
 209kWh
 対前年同月比 -8.1%

(ご注意) 本票にのみ集金することはありません。

ご請求金額 4,694 円

初回振替日 10月26日 再振替予定日 11月5日
 お支払期限 11月13日
 10月分料金の振替日は10月26日となります。
 なお、振替日に引落しできなかった場合は、
 11月5日に、再度引落しをさせていただきます。

(内訳)	円 額	(内訳)	円 額
基本料金	341.03	口線接続料	- 55.00
1 燃料金	2,133.16	再エネ促進賦課金	572.00
2 電料金	1,854.99	消費税率相当額(再エ)	426.00
燃料費調整額	- 151.71		

単 価 名 称	月 分	最初の1日間に1円で160kWhを超える分額につき
燃料費調整	当月分	-11円55銭
	前月分	-17円57銭
再エネ促進賦課金	当月分	44円70銭
	前月分	2円98銭

年 月 分 2年 9月分 ご使用期間 9/17～ 9/18
 契約種別 従量電灯A
 ご使用量 232kWh 振替日 9月28日
 領収金額 5,893円 消費税率相当額(再エ) 535円

口座名義 店舗 口座番号
 検計日 10月14日 次回検計日 11月13日 検計員 モンカリ
 関西電力株式会社 受託会社 関西電力送配電株式会社
 関西サービス株式会社

右側各サービスの電話番号は裏面に掲載しております

第5号の2様式 (第7条関係)

政務活動費領収書貼付用紙

議員氏名(会派名)	池田 正義	整理番号	125		
費 目	調査研究費・研修費・広報広報費・要請陳情等活動費・会費・資料作成費・資料購入費 (事務所) 事務費・人件費				
支払内容	東事務所電気料10月分				
支払金額	3,520	按分率	90%	計上額	3,168
按分率の考え方	事務所状況等説明書に記載のとおり。				
備 考					

(領収書は、重ならないように貼付してください。)

いつもご利用いただきありがとうございます

電気の使い方のお知らせ

池田 正義 様

お客さま番号 [] 日付 [] 番 号 []
 供給地点特定番号 06 0123 4106 7483 1001 0000
 2 年 10 月 分 ご使用期間 9月15日 ~ 10月14日
 ご契約内訳 従量電灯A

D 2-10-27 | 電気料金 | 3,520

ご使用量 150kWh
 計器番号 488
 当月指示数 09804.9
 前月指示数 09655.2
 ご参考：前年同月ご使用量 (期間 9/13~10/14)
 122kWh
 対前年同月比 +22.9%

(注意) 本票はより実金とするものではありません。

ご請求金額 3,520 円
 初回振替日 10月27日 再振替予定日 11月6日
 お支払期限日 11月15日

(内訳)	円 額	(内訳)	円 額
基本料金	341.72	電圧調整料金(線)	-55.00
1次料金	2,133.11	電力不足調整料金	447.00
2次料金	772.92	消費電力量超過(調整)	320.00
燃料費調整額	-118.53		

単価名称	月分	最初の10kWhに対して	以降のご電量につき
燃料費調整	当月分	-111968円	-79円
電力不足調整	当月分	-171757円	-11177円
電力不足調整	当月分	441170円	21198円

年 月 分 10 月 分 2011 年 10 月 分 使用期間 9/15 ~ 10/14
 契約種別 従量電灯A
 ご使用量 208kWh 振替日 9月29日
 領収金額 5,213円 消費電力量超過(振替) 473円
 口座名義 店舗 口座番号
 検計日 10月15日 次回検計日 11月16日 検針員 ナカソノ
 関西電力株式会社 受託会社 関西電力送配電株式会社
 関電サービス株式会社

第5号の2様式(第7条関係)

政務活動費領収書貼付用紙

議員氏名(会派名)	池田 正義		整理番号	140	
費 目	調査研究費・研修費・広報広報費・要請陳情等活動費・会議費・資料作成費・資料購入費・ <u>事務所</u> ・事務費・人件費				
支払内容	西事務所水道料9・10月分				
支払金額	1,408	按分率	90%	計上額	1,267
按分率の考え方	事務所状況等説明書に記載のとおり。				
備 考					
D 2-11-16 水道料金 1,408 ショウクウスイツウ					

ご使用水量のお知らせ
及び口座振替

地区	2206	整理番号	口徑	戸数
			20	1
舞鶴市 南田辺71番地1 方番				
氏名 池田 正義 様				
2年 9.10月分	検針日	10月 6日		
メーター番号	1192323 家専用			
今回指示数	45			
前回指示数	37			
旧メーター使用水量	0 m³			
使用水量	8 m³			
水道料金	1,408 円			
下水道使用料	* 円			
開閉栓手数料	* 円			
合計金額	1,408 円			
(うち消費税等相当額)	128 円			
口座振替予定日	令和2年 11月 16日			

メーター取替	月 日	使用水量	m³
引上指示数		前回指示数	

口座振替ご利用のお客様へ(振替済のお知らせ)

2年 7.8月分	2年 9月4日振替
家専用	指定口座より振替しました。
使用水量	8 m³
水道料金	1,408 円
下水道使用料	* 円
開閉栓手数料	* 円
合計金額	1,408 円
(うち消費税等相当額)	128 円

* 本票により現金することはありません。

舞鶴市上下水道部お客様サービス課
本庁(62)1632 西支所(75)2259

第5号の2様式(第7条関係)

政務活動費領収書貼付用紙

職員氏名(会派名)	池田 正義		整理番号	142	
費目	調査研究費・研修費・広報広報費・医師報酬等活動費・会費・資料作成費・資料購入費(事務所) 事務費・人件費				
支払内容	西事務所電気料11月分				
支払金額	6,213	按分率	90%	計上額	5,591
按分率の考え方	事務所状況等説明書に記載のとおり。				
備考					

(領収書は、重ならないように貼付してください。)

いつもご利用いただきありがとうございます

池田 正義 様

D 2-11-26 | 電気料金 | 6,213 |

お客さま番号 [REDACTED]
 供給地点特定番号 06 0113 4444 | 1021 | 6021 | 0000
 2年11月分 ご使用期間 10月14日～11月12日
 従量電灯A

ご使用量 250kWh
 計器番号 267
 当月指示数 12069.5
 前月指示数 11819.5
 ご参考：前年同月ご使用量(期間10/11～11/19)
 264kWh
 対前年同月比 -5.8%

ご請求金額 6,213 円
 初回振替日 11月26日 再振替予定日 12月7日
 お支払期限日 12月14日
 11月分料金の振替日は11月26日となります。
 なお、振替日に引落しができなかった場合は、
 12月7日に、再度引落しをさせていただきます。

(内訳)	円	(西段)	円
基本料金	341.01	口座振替手数料	-55.00
1段料金	2,132.65	再生素料費	745.00
2段料金	8,842.30	消費電力量超過料(再納)	564.00
燃料費調整額	-292.52		

単価名称	月分	基効の100%として	100%をこえる部分は100%
燃料費調整	当月分	-171957銭	-171117銭
	前月分	-22152銭	-17150銭
再生素料費	当月分	441970銭	27785銭

年 月 分 2年10月分 ご使用期間 9/14～10/13
 契約種別 従量電灯A
 ご使用量 192kWh 振替日 10月26日
 振収金額 4,894円 料率表参照(再納) 426円
 口座名義 [REDACTED] 口座番号 [REDACTED]
 店舗 [REDACTED]
 検針日 11月13日 次回検針日 12月11日 検針員 モジカワ

関西電力株式会社 受託会社 関西電力送配電株式会社
 関西電力サービス株式会社

※ 今回お支払いの入金票は名簿に貼付しております

第5号の2様式 (第7条関係)

政務活動費領収書貼付用紙

議員氏名(会派名)	池田 正義	整理番号	144		
費 目	調査研究費・研修費・広報広報費・要請陳情等活動費・会議費・資料作成費・資料購入費・ 事務費 ・事務費・人件費				
支払内容	東事務所電気料11月分				
支払金額	3,351	按分率	90%	計上額	3,015
按分率の考え方	事務所状況等説明書に記載のとおり。				
備 考					

(領収書は、重ならないように貼付してください。)

D 2-11-27 | 電気料金 | 3,351 |

電気ご使用量のお知らせ

池田 正義 様
いつもご利用いただきありがとうございます。
お客様番号 [] 今期締日 11月16日 次期締日 12月14日(ナソ)
供給地点特定番号 [] 0601234108748310010000

年月分 2年11月分
ご請求金額 3,351円
ご使用期間 10月15日~11月15日
お支払期限日 12月16日

ご契約種別1 従量電灯A
ご請求金額 3,351円

当月ご使用量 146kWh
ご参考 前年同月ご使用量 (期間 10月15日~11月14日)

当月指示液 09951.1
前月指示液 09804.9

(内訳)	円	内訳	円
最低料金	34101	相互未便近取減額	43500
1. 燃料費	2,13256	消費税等相当額再掲	30400
2. 燃料費	66846		
燃料費調整額	-17084		
口座振替割引額	-5500		

計番番号 488

ご契約種別2 ****

(内訳) 円 (内訳) 円



池田 正義 様
お客様番号 [] 今期締日 11月16日 次期締日 12月14日(ナソ)

2年 11月分 ご請求に関するお知らせ

初請求日 11月27日 再請求予定日 12月 8日
11月分料金の振替日は11月27日となります。
なお、振替日に引落しができなかった場合は、
12月8日に、再度引落しをさせていただきます。

電気料金領収済のお知らせ

下記電気料金をご指定の口座から振替させていただきました。

ご契約種別 従量電灯A
年月分 2年10月分
領収金額 3,520円
引当額等相当額(再掲) 320円
ご使用期間 9月15日~10月14日
ご使用量 150kWh
振替日 10月27日

お客様番号 []

供給地点特定番号 (1) 0601234108748310010000

口座名義

店 舗 [] 口座番号 []

○口座振替による領収の場合、お客様依頼記録の観点から、ご口座情報につきましては、お客様からのご確認が可能な場合のみ記載しております。なお、その場合でも、口座番号の一部を非表示とさせていただいております。ご理解のほどよろしくお願いいたします。
<ご使用場所> 舞鶴市字森29-5

単 価 名 称	月 分	15kWhをこえる 15kWhをこえる に対して	15kWhをこえる 15kWhをこえる に対して
燃料費調整	当月分	-17円57銭	-1円17銭
	翌月分	-22円52銭	-1円50銭
相互未便近取減額	当月分	44円70銭	2円98銭



第5号の2様式（第7条関係）

政務活動費領収書貼付用紙

議員氏名(会派名)	池田 正義	整理番号	156		
費 目	調査研究費・研修費・広報広報費・要請陳情等活動費・会費・資料作成費・資料購入費・ 事務所費 ・事務費・人件費				
支払内容	東事務所水道料 10・11月分				
支払金額	1,408	按分率	90%	計上額	1,267
按分率の考え方	事務所状況等説明書に記載のとおり。				
備 考					

(領収書は、重ならないように貼付してください。)

10 2-12-14 | 水道料金 | 1,408 | ショウケンスイトウ

625-0053
金屋町10番地5

(森本町29番地5給水分)

池田 正義 様

1101900

給水
場所 森本町29-5
使用
者名 池田 正義 様

水道使用量等のお知らせ

令和 2年 9月 4日～令和 2年11月 6日
令和 2年10,11月分
地区整理

巡回番号
400

検 針 日	
令和 2年11月.6日	
今 回 指 針	12
前 回 指 針	11
旧メータ～水量	

給水場所：森本町29-5

使用者名：池田 正義 様

水道料金・下水道使用料(今回分)

今回振替予定日：令和 2年12月14日

水道使用量	水道料金	開閉栓手数料	使用料金
1 m ³	1,408 円	***** 円	
下水道使用量	下水道使用料		1,408 円
0 m ³	***** 円		

※上記の料金には消費税が含まれていません。

水道料金・下水道使用料 振替済領収書(前回分)

水道使用量	水道料金	開閉栓手数料	使用料金
0 m ³	1,408 円	***** 円	
下水道使用量	下水道使用料		1,408 円
0 m ³	***** 円		

上記の金額を指定口座より 令和 2年10月14日に振替いたしました。
※上記の料金には消費税が含まれています。

お客様番号	
地 区	東地区
メータ番号	13mm 1286116
用 途	家事用 呼び径 13mm

舞鶴市長

※不明な点、その他のお問い合わせは下記までご連絡下さい。

舞鶴市上下水道部お客様サービス課お客様係 本庁 0773-62-1632 西支所 0773-75-2259

第5号の2様式（第7条関係）

政務活動費領収書貼付用紙

議員氏名(会派名)	池田 正義	整理番号	157		
費 目	調査研究費・研修費・広報広報費・要請陳情等活動費・会議費・資料作成費・資料購入費・ <u>事務所費</u> ・事務費・人件費				
支 払 内 容	東事務所灯油料				
支 払 金 額	3,420	按分率	90%	計 上 額	3,078
按分率の考え方	事務所状況等説明書に記載のとおり				
備 考					

(領収書は、重ならないように貼付してください。)

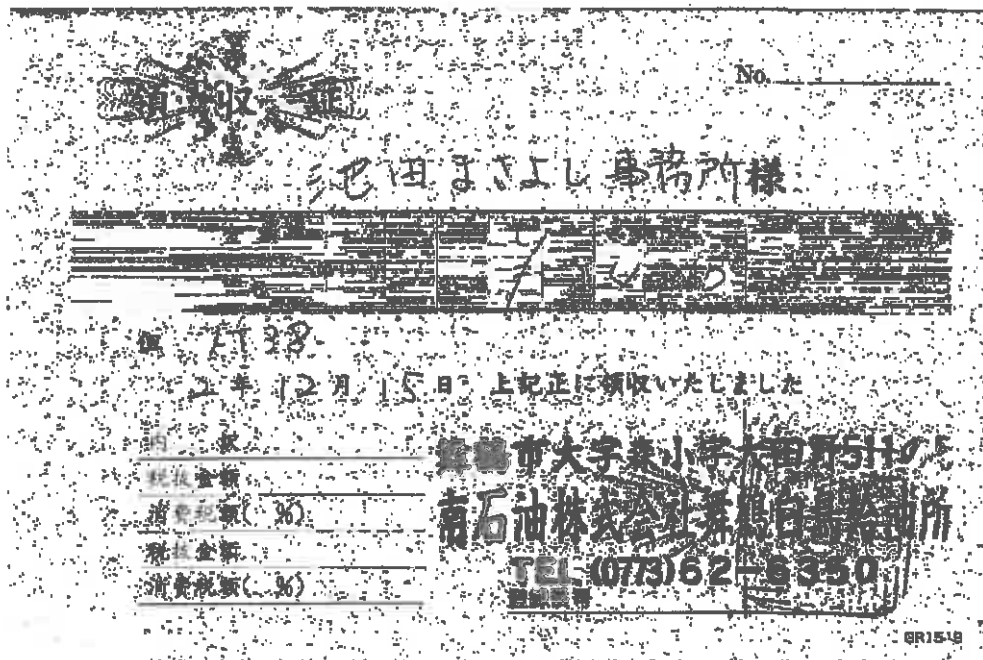

第5号の2様式 (第7条関係)

政務活動費領収書貼付用紙

議員氏名(会派名)	池田 正義	整理番号	158		
費 目	調査研究費・研修費・広報広報費・要請陳情等活動費・会議費・資料作成費・資料購入費・ 事務所 事務費・人件費				
支 払 内 容	西事務所灯油料				
支 払 金 額	5,130	按分率	90%	計 上 額	4,617
按分率の考え方	事務所状況等説明書に記載のとおり。				
備 考					

(領収書は、重ならないように貼付してください。)

領 収 書		No 19491												
池田正義様		100万円以下 200円 200万円以下 400円 300万円以下 600円 500万円以下 1,000円 1,000万円以下 2,000円												
金額	5,130	<table border="1"> <tr><th colspan="2">領 収 内 訳</th></tr> <tr><td>現金</td><td style="text-align: center;">✓</td></tr> <tr><td>小切手</td><td></td></tr> <tr><td>振込振替</td><td></td></tr> <tr><td>手形</td><td></td></tr> <tr><td>相 殺</td><td></td></tr> </table>	領 収 内 訳		現金	✓	小切手		振込振替		手形		相 殺	
領 収 内 訳														
現金	✓													
小切手														
振込振替														
手形														
相 殺														
(消費税等 円を含む) 但し 灯油 54円														
上記金額正に領収致しました。														
2012年 12月 16日														
丹和米油株式会社		取扱者印												
本社 舞鶴市字堀上40 電話 0773-75-4111														

買取扱区分 本社・舞鶴・南舞鶴・綾部岡町

第5号の2様式 (第7条関係)

政務活動費領収書貼付用紙

議員氏名(会派名)	池田 正義	整理番号	160		
費 目	調査研究費・研修費・広報広報費・要請演説等活動費・会費・資料作成費・資料購入費・ 事務所 事務費・人件費				
支払内容	西事務所電気料12月分				
支払金額	4,580	按分率	90%	計上額	4,122
按分率の考え方	事務所状況等説明書に記載のとおり。				
備 考					

(領収書は、重ならないように貼付してください。)

いつもご利用いただきありがとうございます

池田 正義 様

D 2-12-23 | 電気料金 | 4,580 |

お客様番号 []

供給地点特定番号 06 0113 4444 1021 6021 0000

2 年 12 月 分 ご使用期間 11/19日 ~ 12月10日

ご契約内容 従量電灯A

ご使用量 193kWh

計器番号 267

当月指示数 12262.9
前月指示数 12069.5

ご参考：前年同月ご使用量 (期間11/14~12/11)
338kWh
対前年同月比 -42.8%

ご請求金額 4,580 円

初回振替日 12月23日 再振替予定日 1月5日
お支払期限日 1月12日

12月分料金の振替日は12月23日となります。
なお、振替日に引落しができなかった場合は、
1月5日に、再度引落しをさせていただきます。

(内訳)	金額(円)	(内訳)	金額(円)
基本料金	341.01	電圧維持料	-55.00
1階料金	2,132.55	再エネ促進賦課金	575.00
2階料金	1,876.63	調整給電料(再エネ)	416.00
燃料調整額	-289.52		

単価名称 月分 単価の適用について「1階」もしくは「2階」につき

燃料費調整	当月分	-221円52銭	-1円150銭
	翌月分	-25円253銭	-1円165銭
再エネ促進賦課金	当月分	44円170銭	2円98銭

2年11月分 従量電灯A ご使用期間 11/14 ~ 11/12

契約種別 従量電灯A

ご使用量 250kWh 振替日 11月26日

請求金額 0,219円 消費税率(再掲) 664円

口座名義 口座番号

店舗 統計日 12月11日 次回統計日 1月15日 統計員 モンカウ

関西電力株式会社 受託会社 関西電力送配電株式会社
関電サービス株式会社

(注) 本票により入金するものではありません。

第5号の2様式(第7条関係)

政務活動費領収書貼付用紙

職員氏名(会派名)	池田 正義	整理番号	161		
費目	調査研究費・研修費・広報広報費・要請陳情等活動費・会費・資料作成費・資料購入費・ 事務所 事務費・人件費				
支払内容	東事務所電気料12月分				
支払金額	3,058	按分率	90%	計上額	2,752
按分率の考え方	事務所状況等説明書に記載のとおり				
備考	(領収書は、重ならないように貼付してください。)				
D 2-12-24 電気料金 3,058					

電気ご使用量のお知らせ

池田 正義 様
いつもご利用いただきありがとうございます。

本領作成年月日 令和 2年12月14日

お客様番号 [] 今回検針日 12月14日 次回検針日 1月18日 ナカソノ

供給地点特定番号 (1) 0601234108748310010000

年月分 2年12月分 ご請求金額 3,058円

ご使用期間 11月16日~12月13日

ご契約種別1 従量電灯A 請求金額 3,058円

当月ご使用量 137kWh

ご参考 前年同月ご使用量 (期間 11月15日~12月12日)

当月指水数	10088.2	前月指水数	09961.1
(内 訳)	円 銭	(内 訳)	円 銭
基本料金	34101	再エネ促進費	40800
1度料金	2,13255	調整費等相当額再掲	27800
2度料金	43707		
燃料費調整額	-20562		
口座管理引額	-5600		

計器番号 488

池田 正義 様

本領作成年月日 令和 2年12月14日

2年 12月分 ご請求に関するお知らせ

初回検針日 12月24日 再振替予定日 1月6日

12月分料金の振替日は12月24日となります。
なお、振替日に引落しができなかった場合は、
1月6日に、再度引落しをさせていただきます。

電気料金領収済のお知らせ

下記電気料金をご指定の口座から振替させていただきました。

ご契約種別 従量電灯A

年月分 2年11月分

領収金額 3,351円

別段お振替(消通) 304円

ご使用期間 10月15日~11月15日

ご使用量 146kWh

振替日 11月27日

お客様番号 []

供給地点 (1) 0601234108748310010000

特定番号 []

口座名義 []

店舗 [] 口座番号 []

口座振替による引落の場合、お客様が振替の観点から、ご口座情報にのみ変更しては、お客様からのご申告がある場合のみ反映しております。なお、その場合でも、口座番号の一部を非表示とさせていただきます。ご理解のほどよろしくお願い致します。
<ご使用場所> 舞鶴市字森2日-5

単価名称	月分	従量電灯A
最初の15kWh	15kWhをこえる	
に対して	1kWhにつき	
燃料費調整	当月分	-22円52銭
	前月分	-1円50銭
再エネ促進費	当月分	-25円25銭
	前月分	-1円68銭
再エネ促進費	当月分	44円70銭
	前月分	2円98銭



第5号の2様式(第7条関係)

政務活動費領収書貼付用紙

議員氏名(会派名)	池田 正義		整理番号	177	
費目	調査研究費・研修費・広報広報費・要請陳情等活動費・会議費・資料作成費・資料購入費(事務所)事務費・人件費				
支払内容	西事務所水道料 .11・12月分				
支払金額	1,408	按分率	90%	計上額	1,267
按分率の考え方	事務所状況等説明書に記載のとおり				
備考					
D 3- 1-14 水道料金 1,408 ショックサイトウ					

ご使用水量のお知らせ
及び口座振替

地区	整理番号	口径	戸数
2206		20	1

舞鶴市
南田辺71番地1
方番
氏名 池田 正義 様

2年 11,12月分	検計日	12月 5日
メーター番号	1192323 家事用	

今回指示数	53
前回指示数	45
旧メーター使用水量	0 m³
使用水量	8 m³
水道料金	1,408 円
下水道使用料	* 円
開閉栓手数料	* 円
合計金額	1,408 円
(うち消費税等相当額)	128 円
口座振替予定日	令和 3年 1月 14日

メーター取替	月 日	使用水量	m³
引上指示数		前回指示数	

口座振替ご利用のお客様へ(振替済のお知らせ)

2年 9,10月分	2年1月6日振替
用途 家事用	指定口座より振替しました。
使用水量	8 m³
水道料金	1,408 円
下水道使用料	* 円
開閉栓手数料	* 円
合計金額	1,408 円
(うち消費税等相当額)	128 円

* 本票により集金することはありません。

舞鶴市上下水道部お客様サービス課
本庁(62)1632 西支所(75)2259

第5号の2様式 (第7条関係)

政務活動費領収書貼付用紙

議員氏名(会派名)	池田 正義		整理番号	181	
費 目	調査研究費・研修費・広報広報費・要請陳情等活動費・会費・資料作成費・資料購入費 事務所費 事務費・人件費				
支払内容	西事務所電気料1月分				
支払金額	6,192	按分率	90%	計上額	5,572
按分率の考え方	事務所状況等説明書に記載のとおり				
備 考					

(領収書は、重ならないよう) D 3- 1-27 | 電気料金 | 6,192

いつもご利用いただきありがとうございます

ご使用量のお知らせ

池田 正義 様

お客様番号 []
 供給地点特定番号 06 0113・4444・1021・6021 0000
 3年 1月分 ご使用期間 12月11日～ 1月14日
 ご契約内容 従量電灯A

ご使用量 254kWh

計器番号 267
 当月指示数 12516.8
 前月指示数 12262.9

ご参考：前年同月ご使用量(期間12/12～1/15)
 308kWh
 対前年同月比 -17.5%

ご請求金額 6,192 円

初回振替日 1月27日 再振替予定日 2月5日
 お支払期限日 2月15日
 1月分料金の振替日は1月27日となります。
 なお、振替日に引落しができなかった場合は、
 2月5日に、再度引落しをさせていただきます。

(内訳)	円 額 (内訳)	円 額
基本料金	341.01	55.00
1段料金	2,132.55	756.00
2段料金	3,445.14	582.00
燃料費調整額	-426.77	

単価名称	月分	前月	今月
燃料費調整	当月分	-251725銭	-17766銭
基本料金	当月分	-251700銭	-17767銭
電料費調整	当月分	44170銭	21796銭

年 月 分 2年12月分 ご使用期間 11/13～12/10
 契約種別 従量電灯A
 ご使用量 198kWh 振替日 12月23日
 領収金額 4,580円 振替額相当額(円換) 416円

店舗 [] 口座番号 []
 検計日 1月15日 次回検計日 2月12日 検計員 オクフ
 関西電力株式会社 受託会社 関西電力送配電株式会社
 関西サービス株式会社

お風呂の先達の電話帳は裏面に収録しております

第5号の2様式(第7条関係)

政務活動費領収書貼付用紙

議員氏名(会派名)	池田 正義		整理番号	182	
費目	調査研究費・研修費・広報広報費・要請陳情等活動費・会議費・資料作成費・資料購入費(事務用)・事務費・人件費				
支払内容	東事務所電気料1月分				
支払金額	3,897	按分率	90%	計上額	3,507
按分率の考え方	事務所状況等説明書に記載のとおり				
備考	(領収書は、重ならないように貼付してください。)				
03-1-28 電気料金 "3,897					

電気ご使用量のお知らせ

池田 正義 様
いつもご利用いただきありがとうございます。

本書作成年月日 令和 3年 1月18日

お客様 〇〇〇〇 〇〇〇〇 〇〇〇〇 〇〇〇〇
 今月累計日 次回累計日 前 計 算
 1月18日 2月15日 カシワキ

供給地点特定番号 (1) 0601234108748310010000

年月分 3年 1月分 請求金額 3,897円
 ご使用期間 12月14日~ 1月17日
 お支払期限日 2月17日

ご契約種別 単相電灯A 請求金額 3,897円

前月ご使用量 169kWh
 ご参考 前年同月ご使用量 (期間 12月13日~ 1月16日)

当月請求額 10257.0
 前月請求額 10088.2

(内訳)	円 額	(内訳)	円 額
基本料金	8410.1	再生エネルギー調整金	5030.0
1. 燃料費	2,1325.5	相変電等相当額再掲	3540.0
2. 燃料費	1,2597.9		
燃料費調整額	-		
口座番号別別額	2839.7		
	5500		

計器番号 488

池田 正義 様

本書作成年月日 令和 3年 1月18日

3年 1月分 ご請求に関するお知らせ

初回振替日 1月28日 再振替予定日 2月8日

1月分料金の振替日は1月28日となります。
 なお、振替日に引落しができなかった場合は、
 2月8日に再度引落しをさせていただきます。

電気料金領収済のお知らせ

下記電気料金をご指定の口座から振替させていただきました。

ご契約種別 単相電灯A

年月分 2年 12月分

領収金額 3,058円

加算燃料調整額(別掲) 278円

ご使用期間 11月16日~12月13日

ご使用量 137kWh

振替日 12月24日

お客様 〇〇〇〇 〇〇〇〇 〇〇〇〇 〇〇〇〇
 番号 〇〇〇〇

供給地点 (1) 0601234108748310010000

口座名義

店 舗 口座番号

〇口座振替による領収の場合、お客様が振替先の拠点から、ご口座情報につきましては、お客様からのご確認がある場合にのみ記載しております。なお、その場合でも、口座番号の一部を非表示とさせていただいております。ご理解のほどよろしくお願いいたします。
 <ご使用場所> 舞鶴市宇布 29-5

単 価 名 称	月 分	最初の15kWh に対して	15kWhをこえる 1kWhにつき
燃料費調整	当月分	-25円25銭	-1円68銭
	翌月分	-25円00銭	-1円67銭
再生エネルギー調整金	当月分	4.4円70銭	2円98銭

関西電力

関西電力

第5号の2様式(第7条関係)

政務活動費領収書貼付用紙

議員氏名(会派名)	池田 正義	整理番号	189		
費目	調査研究費・研修費・広報広報費・要請陳情等活動費・会費・資料作成費・資料購入費・ 事務所 事務費・人件費				
支払内容	西事務所灯油料				
支払金額	3,420	按分率	90%	計上額	3,078
按分率の考え方	事務所状況等説明書に記載のとおり。				
備考					
(領収書は、重ならないように貼付してください。)					

領 収 書				№ 21007
池田 正義 様				100万円以下 200円 200万円以下 400円 300万円以下 600円 500万円以下 1,000円 1,000万円以下 2,000円
金額	百万	千	円	
		3420		
(消費税等 円を含む)				
但し 灯油 36%				
上記金額正に領収致しました。				
3 年 2 月 1 日				
丹和米油株式会社				取扱者印
本社 舞鶴市字堀上40番地 電話 0773-75-4111				

取扱区分 本社・舞鶴・南舞鶴・綾部岡町

第5号の2様式（第7条関係）

政務活動費領収書貼付用紙

議員氏名(会派名)	池田 正義	整理番号	191		
費 目	調査研究費・研修費・広報広報費・要請陳情等活動費・会議費・資料作成費・資料購入費 事務所費 事務費・人件費				
支払内容	東事務所灯油料				
支払金額	3,348	按分率	90%	計上額	3,013
按分率の考え方	事務所状況等説明書に記載のとおり				
備 考					

(領収書は、重ならないように貼付してください。)

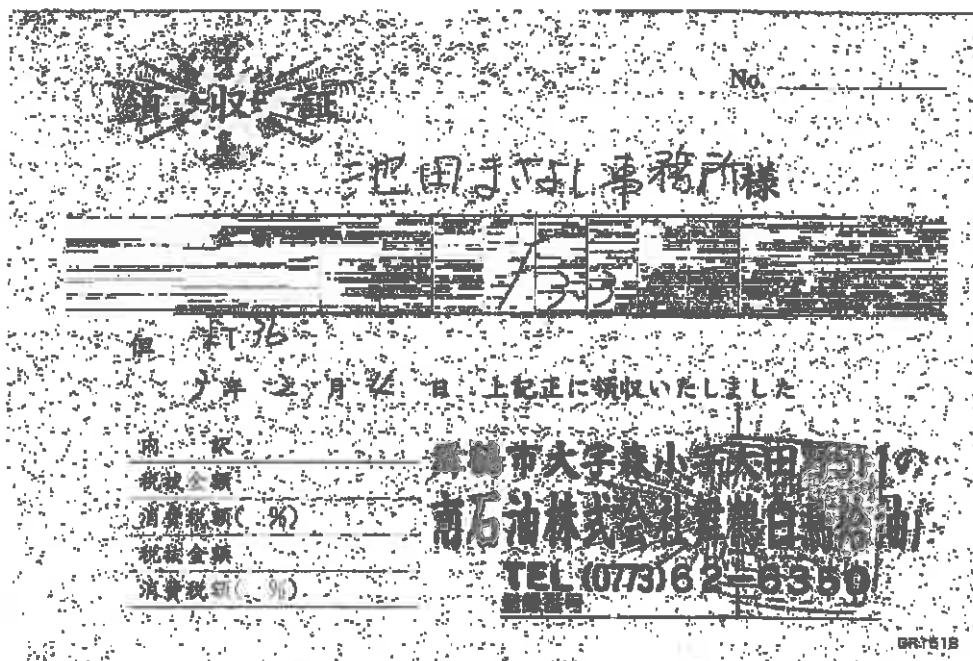

第5号の2様式（第7条関係）

政務活動費領収書貼付用紙

議員氏名(会派名)	池田 正義	整理番号	196		
費 目	調査研究費・研修費・広報広報費・要請陳情等活動費・会議費・資料作成費・資料購入費 事務所費 事務費・人件費				
支 払 内 容	東事務所水道料12・1月分				
支 払 金 額	1,408	按分率	90%	計 上 額	1,267
按分率の考え方	事務所状況等説明書に記載のとおり				
備 考					
<p>(領収書は、重ならないように貼付してください。)</p> <p>0 3- 2-15 水道料金 1,408 ショウケースイトウ</p>					

625-0053
金屋町10番地5

(森本町29番地5給水分)

池田 正義 様

1101900

給水
場所 森本町29-5

使用
者名 池田 正義 様

水道使用量等のお知らせ

令和2年12月1日分
令和2年11月7日～令和3年1月5日

巡回番号 地区整理

400

検 針 日	
令和3年1月5日	
今 回 指 針	12
前 回 指 針	12
旧メーター水量	

給水場所：森本町29-5

使用者名：池田 正義 様

水道料金・下水道使用料(今回分) 今回振替予定日：令和3年2月15日

水道使用量	水道料金	開閉栓手数料	使用料金
0 m ³	1,408 円	***** 円	
下水道使用量	下水道使用料		1,408 円
0 m ³	***** 円		

※上記の料金には消費税が含まれています。

水道料金・下水道使用料 振替済領収書(前回分)

水道使用量	水道料金	開閉栓手数料	使用料金
1 m ³	1,408 円	***** 円	
下水道使用量	下水道使用料		1,408 円
0 m ³	***** 円		

上記の金額を指定口座より 令和2年12月14日に振替いたしました。
※上記の料金には消費税が含まれています。

※不明な点、その他のお問い合わせは下記までご連絡下さい。

舞鶴市上下水道部お客様サービス課お客様係 本庁 0773-62-1632 西支所 0773-75-2259
舞鶴市長

お客様番号	
地 区	東地区
メーター番号	1286116
用 途	家事用
呼び径	13mm

第5号の2様式 (第7条関係)

政務活動費領収書貼付用紙

議員氏名(会派名)	池田 正義	整理番号	197		
費目	調査研究費・研修費・広報広報費・要請陳情等活動費・会議費・資料作成費・資料購入費 事務所 ・事務費・人件費				
支払内容	西事務所電気料2月分				
支払金額	6,682	按分率	90%	計上額	6,013
按分率の考え方	事務所状況等説明書に記載のとおり。				
備考					
(領収書は、重ならないよ) 3- 2-25 電気料金 6,682					

いつもご利用いただきありがとうございます

電量ご使用量のお知らせ

池田 正義 様

お客様番号 XXXXXXXXXX

供給地点特定番号 06 0113 | 4444 1021 6021 0000

3年 2月分 ご使用期間 1月15日~ 2月11日

ご契約内容 従量電灯A

ご使用量 272kWh

計器番号 267

当月指示数 12788.8

前月指示数 12516.8

ご参考：前年同月ご使用量 (期間 1/16~ 2/16)

317kWh

対前年同月比 -14.1%

ご請求金額 6,682 円

初回振替日 2月25日 再振替予定日 3月 8日

お支払期限日 3月15日

2月分料金の振替日は2月25日となります。
なお、振替日に引落しができなかった場合は、
3月8日に、再度引落しをさせていただきます。

内訳	円 額 (内訳)	円 額
基本料金	341.01	口座振替手数料 - 55.00
1 電料金	2,132.53	再エネ促進賦課金 810.00
2 電料金	3,907.92	消費税率増徴(再掲) 507.00
加料費調整額	- 454.10	

単 位 名 称	月 分	前月の金額に対して、100%をこえる場合は
燃料費調整	当月分	-251700銭 -11967銭
	前月分	-221903銭 -11947銭
再エネ促進賦課金	当月分	441770銭 21998銭

年 月 分	3年 1月分	ご使用期間	12/11~ 1/14
契約種別	従量電灯A		
ご使用電量	254kWh	振替日	1月27日
領収金額	6,192円	振替額当額 (再掲)	562円

店舗 口座番号

検計日 2月12日 次回検計日 3/11日 検針員 オウソ

関西電力株式会社 受託会社 関西電力送配電株式会社
関電サービス株式会社

ご注意：本票により現金払することはありません

第5号の2様式 (第7条関係)

政務活動費領収書貼付用紙

議員氏名(会派名)	池田 正義	整理番号	198		
費目	調査研究費・研修費・広報広報費・要請陳情等活動費・会議費・資料作成費・資料購入費・ 事務所 ・事務費・人件費				
支払内容	東事務所電気料2月分				
支払金額	3,305	按分率	90%	計上額	2,974
按分率の考え方	事務所状況等説明書に記載のとおり				
備考					

(領収書は、重ならないように貼付してください。)

D 3- 2-26 | 電気料金 | 3,305 |

電気ご使用量のお知らせ

本書作成年月日 令和 3年 2月15日

池田 正義 様
いつもご利用いただきありがとうございます。

お客さま番号 [] 多回検針日 次回検針日 検針員
[] 2月15日 3月15日 []

供給地点特定番号 (1) 0601234108748310010000

年月分 3年 2月分
ご請求金額 3,305円
ご使用期間 1月18日~ 2月14日
お支払期限日 3月17日

ご契約種別 従量電灯A 請求金額 3,305円

当月ご使用量 147kWh

ご参考 前年同月ご使用量 (期間 1月17日~ 2月14日)

当月指示数 10404.4
前月指示数 10257.0

(内訳)	円 額	(内訳)	円 額
基本料金	84101	料工未定額(基本)	48800
1段料金	2,18255	料費税等相換額再掲	30000
2段料金	69417		
燃料費調整額	24844		
口産廃費割引額	5500		

計器番号 488

ご契約種別 従量電灯A 請求金額 *****

(内訳)	円 額	(内訳)	円 額



本書作成年月日 令和 3年 2月15日

池田 正義 様

3年 2月分 ご請求に関するお知らせ

初回検針日 2月26日 再振替予定日 3月9日

2月分料金の振替日は2月26日となります。
なお、振替日に引落しができなかった場合は、
3月9日に、再度引落しをさせていただきます。

電気料金領収済のお知らせ

下記電気料金をご指定の口座から振替させていただきました。

ご契約種別	従量電灯A
年月分	3年 1月分
領収金額	3,897円
消費税等別額(別掲)	354円
ご使用期間	12月14日~ 1月17日
ご使用量	169kWh
日 付	1月28日

お客さま番号 []

供給地点特定番号 (1) 0601234108748310010000

口座振替による領収の場合、お客さま情報保護の観点から、ご口座情報につきましては、お客さまからのご希望がある場合にのみ記載しております。なお、その場合でも、口座番号の一部を非表示とさせていただきます。ご理解のほどよろしくお願いたします。
<ご使用場所> 神戸市子孫29-6

単 価 名 称	従量電灯A	
	月 分	15kWhをこえる に引して 1kWhにつき
燃料費調整	当月分 -25円00銭	-1円67銭
	翌月分 22円03銭	-1円47銭
再生素燃費調整額	当月分 44円70銭	2円98銭



(2) 印刷本書は、お客さまの個人情報です。大切に保管してください。

第5号の2様式(第7条関係)

政務活動費領収書貼付用紙

議員氏名(会派名)	池田 正義	整理番号	2/3		
費目	調査研究費・研修費・広報広報費・要請陳情等活動費・会議費・資料作成費・資料購入費(事務所)事務費・人件費				
支払内容	西事務所灯油料				
支払金額	1,422	按分率	90%	計上額	1,279
按分率の考え方	事務所状況等説明書に記載のとおり。				
備考					

(領収書は、重ならないように貼付してください。)



BAZAAR TOWN 舞鶴
 ☎0773(78)3300
 領収証

営業時間
 あさ9時～よる9時45分まで

2021年03月12日(金)12:55

係員:中村

灯油 18L ¥1,422

合計 ¥1,422

(10%内税対象額 ¥1,422)

(うち10%消費税等 ¥129)

(消費税等合計 ¥129)

お預り ¥2,022

お釣り ¥600

お買上点数 1点

***** 後日加点致します *****

今回のポイント合計 12点



2401051000120

1週間以内にお持ち下さい

*印は軽減税率(8%)対象商品

#印は店内飲食お申出の食品・飲料



レシートNo6893

レ*No0030

第5号の2様式（第7条関係）

政務活動費領収書貼付用紙

議員氏名(会派名)	池田 正義	整理番号	214		
費目	調査研究費・研修費・広報費・奨励費等活動費・会費・資料作成費・資料購入費 事務所費 事務所・人件費				
支払内容	西事務所水道料1・2月分				
支払金額	1,408	按分率	90%	計上額	1,267
按分率の考え方	事務所状況等説明書に記載のとおり。				
備考					

D 3-3-15 | 水道料金 | 1,408 | ショウケサイトウ |

ご使用水量のお知らせ
及び口座振替

地区	整理番号	口径	戸数
2206		20	1
舞鶴市 南田辺71番地1 方番			
氏名 池田 正義 様			

3年 1, 2月分	検計日	2月 5日
メーター番号	1102323 家事用	

今回指示数	59
前回指示数	53
組メーター使用水量	0 m³
使用水量	6 m³
水道料金	1,408 円
下水道使用料	* 円
開閉栓手数料	* 円
合計金額	1,408 円
(うち消費税等相当額)	128 円
口座振替予定日	令和3年 3月 15日

メーター取替	月 日	使用水量	m³
引上指示数		前回指示数	

口座振替ご利用のお客様へ（振替済のお知らせ）

2年 11, 12月分	3年 1月 4日振替
家事用	指定口座より振替しました。
使用水量	8 m³
水道料金	1,408 円
下水道使用料	* 円
開閉栓手数料	* 円
合計金額	1,408 円
(うち消費税等相当額)	128 円

※ 本票により集金することはありません。

舞鶴市上下水道部お客様サービス課
本庁(62)1632 西支所(75)2259

第5号の2様式 (第7条関係)

政務活動費領収書貼付用紙

議員氏名(会派名)	池田 正義	整理番号	216		
費目	調査研究費・研修費・広報広報費・要請陳情等活動費・会議費・資料作成費・資料購入費・ 事務所費 ・事務費・人件費				
支払内容	西事務所電気料3月分				
支払金額	6,164	按分率	90%	計上額	5,547
按分率の考え方	事務所状況等説明書に記載のとおり				
備考					

(領収書は、重ならないように貼付してください。)

いつもご利用いただきありがとうございます

池田 正義 様

D 3- 3-24 | 電気料金 | 6,164

お客様番号 [REDACTED]
 供給地点特定番号 06 0113 4444 1021 6021 0000
 3年 3月分 ご使用期間 2月12日~ 3月10日
 ご契約内容 従量電灯A

ご使用量 251kWh
 計器番号 267
 当月指示数 13040.2
 前月指示数 12788.8
 ご参考：前年同月ご使用量 (期間 2/14~ 3/12)
 265kWh
 対前年同月比 -5.2%

※注意：本票により集金するものではありません。

ご請求金額 6,164 円
 初回振替日 3月24日 再振替予定日 4月2日
 お支払期限 4月1日
 3月分料金の振替日は3月24日となります。
 なお、振替日に引落しができなかった場合は、
 4月2日に、再度引落しをさせていただきます。

(内訳)	円	(内訳)	円
基本料金	341.01	口電燈割増料	-55.00
1度料金	2,132.55	基本不従量電灯金	747.00
2度料金	3,368.01	損耗割増料(円毎)	560.00
燃料費調整額	-368.95		

単価名称	月分	単価(円)	対して15kWhを定める1kWhにつき
燃料費調整	当月分	-22703銭	-1747銭
	前月分	-17733銭	-17916銭
口電燈割増料	当月分	44770銭	2795銭

年 月 分 3月 2月分 ご使用期間 1/15~ 2/11
 契約種別 従量電灯A
 ご使用量 272kWh 振替日 2月25日
 請求金額 6,682円 消費税相当額(内訳) 807円

店舗 [REDACTED] 口座番号 [REDACTED]
 検計日 3/11 次回検計日 4/11 検計員 ボクノ
 関西電力株式会社 受託会社 関西電力送配電株式会社
 関電サービス株式会社

第5号の2様式 (第7条関係)

政務活動費領収書貼付用紙

職員氏名(会派名)	池田 正義	整理番号	217		
費目	調査研究費・研修費・広報広報費・要請陳情等活動費・会議費・資料作成費・資料購入費 事務所 ・事務費・人件費				
支払内容	東事務所電気料3月分				
支払金額	3,143	按分率	90%	計上額	2,828
按分率の考え方	事務所状況等説明書に記載のとおり、				
備考					

(領収書は、重ならないように貼付してください。)

D 3- 3-25 | 電気料金 | 3,143 |

電気ご使用量のお知らせ

池田 正義 様
いつもご利用いただきありがとうございます。

お客様番号: [] 今月検針日: 3月15日 次回検針日: 4月14日
供給地点特定番号: 0601234108748310010000

年月分: 3年3月分 請求金額: 3,143円
ご使用期間: 2月15日~ 3月14日 支払期日: 4月14日

ご契約種別: 従量電灯A 請求金額: 3,143円

当月ご使用量: 140kWh
ご参考: 前年同期ご使用量 (前月 2月15日~ 3月15日)

当月指し振: 10544.8
前月指し振: 10404.4

(内訳)	円	(内訳)	円
地域料金	94101	基本料金	41700
1段料金	2,13265	電気料等相当額再掲	28500
2段料金	61420		
燃料費調整額	-20678		
口座振替割引額	-5600		

お客様番号: 488

ご契約種別: 従量電灯A 請求金額: 3,143円

(内訳) 円 (内訳) 円



池田 正義 様 本署作成年月日 令和3年3月15日

3年3月分 ご請求に関するお知らせ

初回検針日: 3月25日 再振替予定日: 4月5日

3月分料金の振替日は3月25日となります。
なお、振替日に引落しができなかった場合は、4月5日に、再度引落しをさせていただきます。

電気料金領収済のお知らせ

下記電気料金をご指定の口座から振替させていただきました。

ご契約種別	従量電灯A
年月分	3年2月分
領収金額	3,305円
消費税等控除(内税)	300円
ご使用期間	1月18日~ 2月14日
ご使用量	147kWh
振替日	2月26日

お客様番号: []
供給地点(1): 0601234108748310010000

口座名義: [] 口座番号: []

○口座振替による領収の場合、お客様が振替元の拠点から、ご口座情報につきましては、お客様からのご情報が不明な場合のみ記載しております。なお、その場合でも、口座番号の一部を非表示とさせていただきます。ご理解のほどよろしくお願い致します。
<ご使用場所> 舞鶴市宇津29-5

従量電灯A	最初の15kWh	15kWhをこえる1kWhにつき
電料費調整	当月分: -22円03銭	-1円47銭
	翌月分: -17円33銭	-1円16銭
再工事費等調整費	当月分: 44円70銭	2円98銭



第5号の2様式 (第7条関係)

政務活動費領収書貼付用紙

議員氏名(会派名)	池田 正義	整理番号	229		
費 目	調査研究費・研修費・広報広報費・要請陳情等活動費・会議費・資料作成費・資料購入費・ 事務所 事務費・人件費				
支払内容	東事務所電話料2月分				
支払金額	6,736	按分率	90%	計上額	6,062
按分率の考え方	事務所状況等説明書に記載のとおり。				
備 考					
(領収書は、重ならないように貼付してください。)					
D 3- 3-31 電話料金 6,736					

内訳項目 金額(円) CHARGE BREAKDOWN BY CATEGORY (YEN)	内訳金額(円) AMOUNT (YEN)	請求内訳等詳細 DETAILS OF CHARGE BREAKDOWN	税区分 TAX
00-5915-2556 NTT日本分 印刷費	5,526	フレッツ 光ネクスト E 準利用料 2月 1日～ 2月28日 実用料金 2月 1日～ 2月28日 ひかり電話 (基本料) 2月 1日～ 2月28日 電話番号 は0773-77-5070 複数チャンネル使用料 2月 1日～ 2月28日 追加番号使用料 2月 1日～ 2月28日 ひかり電話 (通話料) 2月 1日～ 2月28日 ユニバーサルサービス料 2月 1日～ 2月28日	合 紅 合 派 合 専 合 専 合 専 合 専 合 専 合 専 合 専
NTT日本分 (小計)	5,526	前貸料等加算額 (合計)	
NTTファイナンス 雑用費	1,210	合計	
合計	6,736	OCN光withフレッツ利用料等 NTTファイナンスサービス提供料 合計	* 契約番号 [REDACTED] 非対象
<p><NTTファイナンスからのお知らせ> ①上記の明細サービス提供費は約2ヶ月に請求させていただきます。</p>			

第5号の2様式（第7条関係）

政務活動費領収書貼付用紙

議員氏名(会派名)	池田 正義	整理番号	234		
費 目	調査研究費・研修費・広報広聴費・要請陳情等活動費・会議費・資料作成費・資料購入費・ 事務所費 事務費・人件費				
支 払 内 容	東事務所水道料2・3月分				
支 払 金 額	1,408	按分率	90%	計 上 額	1,267
按分率の考え方	事務所状況等説明書に記載のとおり、				
備 考	<p>(領収書は、重ならないように貼付してください。)</p> <p>03-4-14 水道料金 1,408 ショックサイトウ </p>				

625-0053
金屋町10番地5

(森本町29番地5給水分)

池田 正義 様

1101900

給水
場所 森本町29-5

使用
者名 池田 正義 様

水道使用量等のお知らせ

令和3年2,3月分
令和3年1月6日~令和3年3月7日

巡回番号 地区整理

400

検 針 日	
令和3年3月7日	
今 回 指 針	
12	
前 回 指 針	
12	
旧メーター水量	

給水場所：森本町29-5

使用者名：池田 正義 様

水道料金・下水道使用料 (今回分)

今回振替予定日：令和3年4月14日

水道使用量	水道料金	開閉栓手数料	使用料金
0 m ³	1,408 円	***** 円	
下水道使用量	下水道使用料		1,408 円
0 m ³	***** 円		

※上記の料金には消費税が含まれています。

水道料金・下水道使用料 振替済領収書 (前回分)

水道使用量	水道料金	開閉栓手数料	使用料金
0 m ³	1,408 円	***** 円	
下水道使用量	下水道使用料		1,408 円
0 m ³	***** 円		

上記の金額を指定口座より 令和3年2月15日に振替いたしました。
※上記の料金には消費税が含まれています。

お客様番号	
地 区	東地区
メーター番号	13mm 1286116
用 途	家事用 呼び径 13mm

※不明な点、その他のお問い合わせは下記までご連絡下さい。

舞鶴市上下水道部お客様サービス課お客様係 本庁 0773-62-1632 西支所 0773-75-2259

舞鶴市長