

政務活動費 会計帳簿

議員氏名:

四方 源太郎

令和2年度

年月日	使途区分	使途項目	備付金 整理 番号	支払(収入)内容 (取崩及び数量等も記載)	収入金額	支払金額	控分率 (%)	計上額 (増減切替)	支払先	備考
2.4.1					1,200,000		100%	0		
2.7.1					1,200,000		100%	0		
2.10.1					1,200,000		100%	0		
3.1.4					1,200,000		100%	0		
2.4.28	A	調査研究費	1	日本会議地方議員連盟年会費		12,000	100%	12,000	日本会議	活動報告書添付
2.6.6	A	調査研究費	2	総部の文化財を守る会年会費		1,000	100%	1,000	総部の文化財を守る会	活動報告書添付
2.6.23	A	調査研究費	3	総部市林業研究会年会費		1,000	100%	1,000	総部市林業研究会	活動報告書添付
2.6.23	A	調査研究費	4	総部世界連邦運動協会年会費		2,500	100%	2,500	総部世界連邦運動協会	活動報告書添付
2.7.21	A	調査研究費	5	総部市民憲章推進協議会年会費		1,500	100%	1,500	総部市民憲章推進協議会	活動報告書添付
2.12.14	A	調査研究費	6	日本会議・京都支部年会費		2,000	100%	2,000	日本会議	活動報告書添付
2.12.10	A	調査研究費	7	総部市松茸振興会年会費		1,000	100%	1,000	総部市松茸振興会	活動報告書添付
2.4.30	C	広聴広報費	8	げんたろう新聞4月号(NO138)印刷費6,100部		78,650	90%	70,785	あやべ印刷㈱	印刷物配布費用等説明書添付
2.5.20	C	広聴広報費	9	げんたろう新聞4月号(NO138)発送費266通		22,344	90%	20,109	総部郵便局	印刷物配布費用等説明書添付
2.5.29	C	広聴広報費	10	げんたろう新聞5月号(NO139)印刷費6,100部		78,650	90%	70,785	あやべ印刷㈱	印刷物配布費用等説明書添付
2.6.22	C	広聴広報費	11	げんたろう新聞5月号(NO139)発送費266通		22,354	90%	20,118	総部郵便局	印刷物配布費用等説明書添付
2.6.30	C	広聴広報費	12	げんたろう新聞6月号(NO140)印刷費6,300部		79,750	100%	79,750	あやべ印刷㈱	印刷物配布費用等説明書添付
2.7.20	C	広聴広報費	13	げんたろう新聞6月号(NO140)発送費460通		36,326	100%	36,326	総部郵便局	印刷物配布費用等説明書添付
2.7.31	C	広聴広報費	14	げんたろう新聞7月号(NO141)印刷費6,100部		78,650	90%	70,785	あやべ印刷㈱	印刷物配布費用等説明書添付
2.8.20	C	広聴広報費	15	げんたろう新聞7月号(NO141)発送費264通		22,176	90%	19,858	総部郵便局	印刷物配布費用等説明書添付
2.8.31	C	広聴広報費	16	げんたろう新聞8月号(NO142)印刷費6,000部		78,100	100%	78,100	あやべ印刷㈱	印刷物配布費用等説明書添付
2.9.23	C	広聴広報費	17	げんたろう新聞8月号(NO142)発送費265通		22,260	100%	22,260	総部郵便局	印刷物配布費用等説明書添付
2.10.30	C	広聴広報費	18	げんたろう新聞9月号(NO143)印刷費5,900部		77,550	80%	62,040	あやべ印刷㈱	印刷物配布費用等説明書添付
2.10.20	C	広聴広報費	19	げんたろう新聞9月号(NO143)発送費265通		22,260	80%	17,808	総部郵便局	印刷物配布費用等説明書添付
2.10.30	C	広聴広報費	20	げんたろう新聞10月号(NO144)印刷費5,900部		77,550	80%	62,040	あやべ印刷㈱	印刷物配布費用等説明書添付
2.11.20	C	広聴広報費	21	げんたろう新聞10月号(NO144)発送費262通		22,008	80%	17,606	総部郵便局	印刷物配布費用等説明書添付
2.12.1	C	広聴広報費	22	げんたろう新聞11月号(NO146)印刷費5,900部		77,550	90%	69,795	あやべ印刷㈱	印刷物配布費用等説明書添付

(単位:円)

政務活動費 会計帳簿 議員氏名： 四方 源太郎 令和2年度

年月日	仕途区分	仕途項目	領収書 原簿 番号	支払(収入)内容 (単価及び数量等も記述)	収入金額	支払金額	控分率 (%)	計上額 (増減印付)	支払先	備考
2.12.21	C	広聴広報費	23	げんたろう新聞11月号(NO148)発送費284通		22,176	90%	19,958	総部郵便局	印刷物配布費用等説明書添付
2.12.28	C	広聴広報費	24	げんたろう新聞12月号(NO149)印刷費5,900部		77,550	100%	77,550	あやべ印刷所	印刷物配布費用等説明書添付
3.1.20	C	広聴広報費	25	げんたろう新聞12月号(NO148)発送費289通		22,596	100%	22,596	総部郵便局	印刷物配布費用等説明書添付
3.2.22	C	広聴広報費	26	げんたろう新聞アンケート送付		34,927	100%	34,927	総部本町郵便局	印刷物配布費用等説明書添付
3.1.5	C	広聴広報費	27	げんたろう新聞アンケート返信用はがき467枚		29,421	100%	29,421	総部本町郵便局	印刷物配布費用等説明書添付
2.8.31	C	広聴広報費	28	封筒(長40)2000枚(げんたろう新聞発送用)		16,214	90%	14,592	柳田印刷所	9月～平均控分率
2.6.10	C	広聴広報費	29	ラベル用紙(げんたろう新聞発送用)		7,934	96%	7,616	才ギノ	6月～8月平均控分率
2.9.10	C	広聴広報費	30	ラベル用紙(げんたろう新聞発送用)		7,934	80%	6,347	才ギノ	9月～10月平均控分率
2.11.10	C	広聴広報費	31	ラベル用紙(げんたろう新聞発送用)		7,934	95%	7,537	才ギノ	11月～12月平均控分率
2.4.7	C	広聴広報費	148	切手84円30枚		2,520	91%	2,293	総部本町郵便局	4月～9月平均控分率
2.10.26	C	広聴広報費	148	切手84円30枚		2,520	85%	2,142	総部本町郵便局	10月～11月平均控分率
2.12.24	C	広聴広報費	149	切手84円30枚		2,520	100%	2,520	総部本町郵便局	
2.5.7	G	資料購入費	32	あやべ市民新聞(4・5月分)		1,980	100%	1,980	あやべ市民新聞社	
2.7.6	G	資料購入費	33	あやべ市民新聞(6・7月分)		1,980	100%	1,980	あやべ市民新聞社	
2.9.7	G	資料購入費	34	あやべ市民新聞(8・9月分)		1,980	100%	1,980	あやべ市民新聞社	
2.11.5	G	資料購入費	35	あやべ市民新聞(10・11月分)		1,980	100%	1,980	あやべ市民新聞社	
3.1.5	G	資料購入費	36	あやべ市民新聞(12・1月分)		1,980	100%	1,980	あやべ市民新聞社	
3.3.5	G	資料購入費	37	あやべ市民新聞(2・3月分)		1,980	100%	1,980	あやべ市民新聞社	
2.6.1	G	資料購入費	38	公明新聞(4月分)		1,887	100%	1,887	高木一敏	
2.6.1	G	資料購入費	39	公明新聞(5月分)		1,887	100%	1,887	高木一敏	
2.7.7	G	資料購入費	40	公明新聞(6月分)		1,887	100%	1,887	高木一敏	
2.8.5	G	資料購入費	41	公明新聞(7月分)		1,887	100%	1,887	高木一敏	
2.9.9	G	資料購入費	42	公明新聞(8月分)		1,887	100%	1,887	高木一敏	
2.10.9	G	資料購入費	43	公明新聞(9月分)		1,887	100%	1,887	高木一敏	
2.11.5	G	資料購入費	44	公明新聞(10月分)		1,887	100%	1,887	高木一敏	
2.12.2	G	資料購入費	45	公明新聞(11月分)		1,887	100%	1,887	高木一敏	

政務活動費 会計帳簿 議員氏名： 四方 源太郎 令和2年度

年月日	使途区分	使途項目	領収書 整理 番号	支払(収入)内容 (申請及び取戻等も記載)	収入金額	支払金額	控分率 (戻差分)	計上額 (明細切替)	支払先	備 考
2.12.28	G	資料購入費	46	公明新聞(12月分)		1,887	100%	1,887	高木一敏	
3.3.4	G	資料購入費	47	公明新聞(1月分)		1,887	100%	1,887	高木一敏	
3.3.4	G	資料購入費	48	公明新聞(2月分)		1,887	100%	1,887	高木一敏	
3.4.8	G	資料購入費	49	公明新聞(3月分)		1,887	100%	1,887	高木一敏	
2.11.11	G	資料購入費	50	「日本再生」購読代金1年分		3,500	100%	3,500	「がんばろう、日本！」国民協議会	
3.1.25	G	資料購入費	51	日本語力人生を変える最強が本*		1,650	100%	1,650	Amazon	
3.2.20	G	資料購入費	52	日本の教育の危機はどこにあるのか他		4,675	100%	4,675	Amazon	
2.4.30	H	事務所費	53	事務所賃借料(4月分)		100,000	90%	90,000		
2.5.29	H	事務所費	54	事務所賃借料(5月分)		100,000	90%	90,000		
2.6.30	H	事務所費	55	事務所賃借料(6月分)		100,000	90%	90,000		
2.7.31	H	事務所費	56	事務所賃借料(7月分)		100,000	90%	90,000		
2.8.31	H	事務所費	57	事務所賃借料(8月分)		100,000	90%	90,000		
2.8.30	H	事務所費	58	事務所賃借料(9月分)		100,000	90%	90,000		
2.10.30	H	事務所費	59	事務所賃借料(10月分)		100,000	90%	90,000		
2.12.1	H	事務所費	60	事務所賃借料(11月分)		100,000	90%	90,000		
2.12.28	H	事務所費	61	事務所賃借料(12月分)		100,000	90%	90,000		
3.1.29	H	事務所費	62	事務所賃借料(1月分)		100,000	90%	90,000		
3.2.26	H	事務所費	63	事務所賃借料(2月分)		100,000	90%	90,000		
3.3.31	H	事務所費	64	事務所賃借料(3月分)		100,000	90%	90,000		
2.5.7	H	事務所費	65	ガス代(4月分)		2,230	90%	2,007	ニシマ	
2.6.5	H	事務所費	66	ガス代(5月分)		2,230	90%	2,007	ニシマ	
2.7.6	H	事務所費	67	ガス代(6月分)		2,110	90%	1,899	ニシマ	
2.8.5	H	事務所費	68	ガス代(7月分)		2,050	90%	1,845	ニシマ	
2.9.7	H	事務所費	69	ガス代(8月分)		1,870	90%	1,683	ニシマ	
2.10.5	H	事務所費	70	ガス代(9月分)		1,870	90%	1,683	ニシマ	
2.11.5	H	事務所費	71	ガス代(10月分)		1,870	90%	1,683	ニシマ	

(単位:円)

政務活動費 会計帳簿

議員氏名:

四方 源太郎

令和2年度

年月日	使途区分	使途項目	備取 整理 番号	支払(取入)内容 (単価及び数量等も記載)	収入金額	支払金額	控分率 (臭屋分)	計上額 (税額切捨)	支払先	備 考
2.12.7	H	事務所費	72	ガス代(11月分)		1,870	90%	1,683	ミシマ	
3.1.5	H	事務所費	73	ガス代(12月分)		2,050	90%	1,845	ミシマ	
3.2.5	H	事務所費	74	ガス代(1月分)		2,110	90%	1,899	ミシマ	
3.3.5	H	事務所費	75	ガス代(2月分)		2,280	90%	2,052	ミシマ	
3.4.5	H	事務所費	76	ガス代(3月分)		2,170	90%	1,953	ミシマ	
3.2.5	H	事務所費	77	灯油代		9,504	90%	8,553	ミシマ	
2.6.5	H	事務所費	78	電気代(4月分)		12,715	90%	11,443	エネアーク関西	
2.7.8	H	事務所費	79	電気代(5月分)		12,280	90%	11,061	エネアーク関西	
2.8.5	H	事務所費	80	電気代(6月分)		11,297	90%	10,167	エネアーク関西	
2.9.7	H	事務所費	81	電気代(7月分)		12,089	90%	10,862	エネアーク関西	
2.10.5	H	事務所費	82	電気代(8月分)		12,150	90%	10,935	エネアーク関西	
2.11.5	H	事務所費	83	電気代(9月分)		9,635	90%	8,671	エネアーク関西	
2.12.7	H	事務所費	84	電気代(10月分)		9,321	90%	8,388	エネアーク関西	
3.1.5	H	事務所費	85	電気代(11月分)		9,669	90%	8,702	エネアーク関西	
3.2.5	H	事務所費	86	電気代(12月分)		10,338	90%	9,304	エネアーク関西	
3.3.5	H	事務所費	87	電気代(1月分)		11,845	90%	10,660	エネアーク関西	
3.4.5	H	事務所費	88	電気代(2月分)		11,259	90%	10,133	エネアーク関西	
3.5.6	H	事務所費	89	電気代(3月分)		11,431	90%	10,287	エネアーク関西	
2.6.1	H	事務所費	90	上下水道使用料(5月分)		5,126	90%	4,613	綾部市	
2.7.31	H	事務所費	91	上下水道使用料(7月分)		5,027	90%	4,524	綾部市	
2.9.30	H	事務所費	92	上下水道使用料(9月分)		5,027	90%	4,524	綾部市	
2.11.30	H	事務所費	93	上下水道使用料(11月分)		5,027	90%	4,524	綾部市	
3.2.1	H	事務所費	94	上下水道使用料(1月分)		5,126	90%	4,613	綾部市	
3.3.31	H	事務所費	85	上下水道使用料(3月分)		5,027	90%	4,524	綾部市	
2.4.30	I	事務所費	96	電話代(4月分)		11,167	90%	10,050	NTT	
2.6.1	I	事務所費	97	電話代(5月分)		11,228	90%	10,105	NTT	

(単位:円)

政務活動費 会計帳簿

議員氏名:

四方 源太郎

令和2年度

年月日	仕途区分	使途項目	備付書 整理 番号	支払(取入)内容 (原簿及び取立等も記載)	収入金額	支払金額	按分率 (係数分)	計上額 (増減切替)	支払先	備 考
2.6.30	I	事務費	98	電話代(6月分)		11,290	90%	10,161	NTT	
2.7.31	I	事務費	99	電話代(7月分)		11,404	90%	10,263	NTT	
2.8.31	I	事務費	100	電話代(8月分)		11,446	90%	10,301	NTT	
2.9.30	I	事務費	101	電話代(9月分)		11,431	90%	10,287	NTT	
2.11.2	I	事務費	102	電話代(10月分)		11,070	90%	9,963	NTT	
2.11.30	I	事務費	103	電話代(11月分)		11,561	90%	10,404	NTT	
3.1.4	I	事務費	104	電話代(12月分)		12,135	90%	10,921	NTT	
3.2.1	I	事務費	105	電話代(1月分)		12,082	90%	10,873	NTT	
3.3.1	I	事務費	106	電話代(2月分)		10,961	90%	9,864	NTT	
3.3.31	I	事務費	107	電話代(3月分)		11,084	90%	9,975	NTT	
2.5.11	I	事務費	108	コピー代(4月分)		2,805	90%	2,524	富士ゼロックス	
2.6.10	I	事務費	109	コピー代(5月分)		3,065	90%	2,758	富士ゼロックス	
2.7.10	I	事務費	110	コピー代(6月分)		7,075	90%	6,367	富士ゼロックス	
2.8.11	I	事務費	111	コピー代(7月分)		5,659	90%	5,093	富士ゼロックス	
2.9.10	I	事務費	112	コピー代(8月分)		2,805	90%	2,524	富士ゼロックス	
2.10.12	I	事務費	113	コピー代(9月分)		3,177	90%	2,859	富士ゼロックス	
2.11.10	I	事務費	114	コピー代(10月分)		4,903	90%	4,412	富士ゼロックス	
2.12.10	I	事務費	115	コピー代(11月分)		3,732	90%	3,358	富士ゼロックス	
3.1.12	I	事務費	116	コピー代(12月分)		5,405	90%	4,864	富士ゼロックス	
3.2.10	I	事務費	117	コピー代(1月分)		14,256	90%	12,830	富士ゼロックス	
3.3.10	I	事務費	118	コピー代(2月分)		2,805	90%	2,524	富士ゼロックス	
3.4.12	I	事務費	119	コピー代(3月分)		4,821	90%	4,338	富士ゼロックス	
2.5.25	I	事務費	120	携帯代(4月分)		7,789	50%	3,894	KDDI	
2.6.25	I	事務費	121	携帯代(5月分)		7,752	50%	3,876	KDDI	
2.7.27	I	事務費	122	携帯代(6月分)		9,161	50%	4,580	KDDI	
2.8.25	I	事務費	123	携帯代(7月分)		10,272	50%	5,136	KDDI	

(単位:円)

政務活動費 会計帳簿

議員氏名:

四方 源太郎

令和2年度

年月日	仕途区分	仕途項目	係数 整理 番号	支払(収入)内容 (単価及び数量等も記載)	収入金額	支払金額	残分率 (負担分)	計上額 (明瞭切替)	支払先	備 考
2.9.25	I	事務費	124	携帯代(8月分)		10,295	50%	5,147	KDDI	
2.10.26	I	事務費	125	携帯代(9月分)		10,295	50%	5,147	KDDI	
2.11.25	I	事務費	126	携帯代(10月分)		10,381	50%	5,190	KDDI	
2.12.25	I	事務費	127	携帯代(11月分)		10,276	50%	5,138	KDDI	
3.1.25	I	事務費	128	携帯代(12月分)		10,322	50%	5,161	KDDI	
3.2.25	I	事務費	129	携帯代(1月分)		10,336	50%	5,168	KDDI	
3.3.25	I	事務費	130	携帯代(2月分)		10,237	50%	5,118	KDDI	
3.4.26	I	事務費	131	携帯代(3月分)		10,284	50%	5,132	KDDI	
2.12.16	I	事務費	132	名刺 300枚		7,200	90%	6,480	印刷工房あやさ	
2.7.10	I	事務費	133	コピー用紙A4、プリンターインク		13,706	90%	12,335	オギノ	
2.11.10	I	事務費	134	プリンターインク		3,080	90%	2,772	オギノ	
3.1.12	I	事務費	135	プリンターインク、修正テープ、コピー用紙		9,603	90%	8,642	オギノ	
3.3.10	I	事務費	136	パソコン、コピー用紙A4		149,072	90%	134,164	オギノ	
2.6.2	I	事務費	137	お茶、コピー		527	90%	474	フグジュバザール	
2.6.17	I	事務費	138	お茶、コピー他		1,489	90%	1,340	さとう	
2.8.6	I	事務費	139	コピー		455	90%	409	さとう	
2.8.24	I	事務費	140	お茶、コピー他		1,050	90%	945	フグジュバザール	
2.9.4	I	事務費	141	お茶、コピー		652	90%	586	フグジュバザール	
2.9.14	I	事務費	142	コピー		1,010	90%	909	さとう	
2.10.27	I	事務費	143	コピー		1,804	90%	1,623	さとう	
3.1.13	I	事務費	144	お茶、コピー		2,172	90%	1,954	生鮮&業務スーパー	
3.3.12	I	事務費	145	コピー		1,472	90%	1,324	生鮮&業務スーパー	
2.8.31	I	事務費	147	はがき93円30枚		1,890	90%	1,701	徳島郵便局	
3.3.17	I	事務費	150	切手84円30枚		2,520	90%	2,268	徳島郵便局	
2.4.30	J	人件費	151	事務職員給与(4月分)		170,000	90%	153,000		
2.5.29	J	人件費	152	事務職員給与(5月分)		170,000	90%	153,000		

(単位:円)

政務活動費 会計帳簿 議員氏名： 四方 源太郎 令和2年度

年月日	使渡区分	使渡項目	領収書 整理 番号	支払(収入)内容 (単価及び数量等も記載)	収入金額	支払金額	控分率 (%)	計上額 (増減初值)	支払先	備 考
2.6.30	J	人件費	153	事務職員給与(6月分)		170,000	90%	153,000		
2.7.31	J	人件費	154	事務職員給与(7月分)		170,000	90%	153,000		
2.8.31	J	人件費	155	事務職員給与(8月分)		170,000	90%	153,000		
2.9.30	J	人件費	156	事務職員給与(9月分)		170,000	90%	153,000		
2.10.30	J	人件費	157	事務職員給与(10月分)		170,000	90%	153,000		
2.11.30	J	人件費	158	事務職員給与(11月分)		170,000	90%	153,000		
2.12.28	J	人件費	159	事務職員給与(12月分)		170,000	90%	153,000		
3.1.29	J	人件費	160	事務職員給与(1月分)		170,000	90%	153,000		
3.2.26	J	人件費	161	事務職員給与(2月分)		170,000	90%	153,000		
3.3.31	J	人件費	162	事務職員給与(3月分)		170,000	90%	153,000		
2.6.1	J	人件費	163	社会保険料事業所負担分(4月分)		26,214	90%	23,592	舞鶴年金事務所	
2.6.30	J	人件費	164	社会保険料事業所負担分(5月分)		26,214	90%	23,592	舞鶴年金事務所	
2.7.31	J	人件費	165	社会保険料事業所負担分(6月分)		26,214	90%	23,592	舞鶴年金事務所	
2.8.31	J	人件費	166	社会保険料事業所負担分(7月分)		26,214	90%	23,592	舞鶴年金事務所	
2.9.30	J	人件費	167	社会保険料事業所負担分(8月分)		26,214	90%	23,592	舞鶴年金事務所	
2.11.2	J	人件費	168	社会保険料事業所負担分(9月分)		26,214	90%	23,592	舞鶴年金事務所	
2.11.30	J	人件費	169	社会保険料事業所負担分(10月分)		26,214	90%	23,592	舞鶴年金事務所	
3.1.4	J	人件費	170	社会保険料事業所負担分(11月分)		26,214	90%	23,592	舞鶴年金事務所	
3.2.1	J	人件費	171	社会保険料事業所負担分(12月分)		26,214	90%	23,592	舞鶴年金事務所	
3.3.1	J	人件費	172	社会保険料事業所負担分(1月分)		26,214	90%	23,592	舞鶴年金事務所	
3.3.31	J	人件費	173	社会保険料事業所負担分(2月分)		26,214	90%	23,592	舞鶴年金事務所	
3.4.30	J	人件費	174	社会保険料事業所負担分(3月分)		26,248	90%	23,623	舞鶴年金事務所	
2.6.18	J	人件費	175	労働保険料事業所負担分		18,400	90%	16,560	京都労働局	
							100%	0		
							100%	0		
							100%	0		

(単位:円)

政務活動費 会計帳簿

議員氏名:

四方 源太郎

令和2年度

年月日	使途区分	使途項目 項目名	領収書 整理 番号	支払(収入)内容 (数量及び数量等(記号))	収入金額	支払金額	按分率 (無配分)	計上額 (増減額)	支払先	備考
	A	調査研究費		7件		21,000		21,000		
	B	研修費		0件		0		0		
	C	広聴広報費		27件		1,030,424		945,764		
	D	要請陳情等活動費		0件		0		0		
	E	会議費		0件		0		0		
	F	資料作成費		0件		0		0		
	G	資料購入費		21件		44,349		44,349		
	H	事務所費		43件		1,398,593		1,258,727		
	I	車務費		52件		512,449		414,231		
	J	人件費		25件		2,373,002		2,135,695	(A)-(C)	
				175件		4,800,000		4,819,766		-19,766

(単位:円)

第10号様式（第7条関係）

備 品 台 帳

会派・議員名

四方 源太郎

年度	品名／規格	取得価格 （円）	按分率 （％）	計上額 （円）	取得 年月日	廃棄 年月日
R2	パソコン／TOSHIBA dynabook A6BSERL8LAC1	146,800	90%	131,670	3.2.9	

注 1 取得価格が10万円以上の備品について、記載してください。
 2 「年度」の欄には、充当した政務活動費が交付された年度を記載してください。

調查研究費

活動報告書

No 1

会派・議員名 四方 源太郎

費 目	<input checked="" type="radio"/> 調査研究費 研修費・広聴広報費・要請陳情等活動費・会議費		
報告事項	日本会議地方議員連盟会員 R2年度会費		
年 月 日	令和2年5月～3年4月		
場 所	東京都目黒区青葉台3-10-1-601		
対 象 者			
目 的	日本会議は、わが国の伝統文化を大切にし、誇りある国づくりのために政策提言と国民運動を推進している民間団体である。		
内 容	本年度は会員の皆様との意見交換等は出来なかったものの、継続して議員会員になることで得られる機関誌『日本の息吹』等を通して、憲法や歴史教育、安全保障など多岐にわたるテーマについて学び、現状や課題を共有している。		
結果・成果等	安全保障や歴史教育、夫婦別姓などについて、府議として必要な論点を多く含んでおり、自身の見識や政策を深めるうえで大いに役立った。		
活動に要した支出	支出内容	計上額(円)	内 訳 等
	会費	12,000円	
		当該活動に関して政務活動費に計上した合計経費 12,000円	
領収書整理番号	1		
備 考			

注 該当する政務活動費の費目の項目に○印を付けてください。

自民党 四方源太郎 議員 令和2年度政務活動費 審査結果

- ・ 6番 会計帳簿支払日誤り 誤 12/1→正 12/14 (日本会議北部支部会費)
- ・ 14番 げんたろう新聞7月号制作 事前審査按分率 80%を適用せず (90%)
- ・ 15番 げんたろう新聞7月号発送 事前審査按分率 80%を適用せず (90%)
- ・ 16番 げんたろう新聞8月号制作 事前審査按分率 90%を適用せず (100%)
- ・ 17番 げんたろう新聞8月号発送 事前審査按分率 90%を適用せず (100%)
- ・ 28番 計上額誤り (消費税算入漏れ) 誤 14,740円→正 16,214円
げんたろう新聞9~12月平均按分率 = $(80+80+90+100) \div 4 = 87.5\%$
現行 90%→87.5% (85%) に要修正
- ・ 29番 げんたろう新聞宛名ラベル 6~8月平均按分率 = $(100+80+90) \div 3 = 90\%$
現行 96%→90%に要修正
- ・ 146番 切手代 (げんたろう新聞4~9月発送) 4~9月平均按分率 = $(90+90+100+80+90+80) \div 6 = 88.33\%$ 現行 91%→88% (85%) に要修正
- ・ 51番 書籍 (日本語力人生を変える最強メソッド) の領収書なし
クレジットカード利用明細等の添付要
書籍内容 (日本語力) が政務活動関連になるか微妙
- ・ 52番 書籍 (日本の教育の危機は、ほか2点) の領収書なし
クレジットカード利用明細等の添付要
書籍内容 (出口のシステム現代文) が政務活動関連になるか微妙
- ・ 53番~64番 事務所賃借料 (4~3月分) 賃貸借契約書の写しの提出がないため、
金額や相手方、契約期間の確認できない。
- ・ 89番 3月分電気代 (13,067円) 通帳の写しの該当部分が欠落している。
(5/20項に提出する旨、申し出あり)
- ・ 90番~95番 水道料金 (4~3月分) 領収書貼付用紙 支払金額等誤り
誤 20,207円→正 30,360円 (按分後 15,185円→27,322円)
- ・ 151番~162番 人件費 勤務実績表 (議員証明印) は原本の提出が必要
- ・ 158番 人件費11月分 会計帳簿支払 (領収) 日誤り 誤 12/1→正 11/30
- ・ 173番~174番 社会保険料事業主負担分 (2~3月分) 領収書なし
(5/20項に提出する旨、申し出あり)

(以上)

第5号の2様式(第7条関係)

政務活動費領収書貼付用紙

議員氏名(会派名)	四方源太郎	整理番号	1		
費目	(現金研究費) 研修費・広報広報費・要請陳情等活動費・会議費・資料作成費・資料購入費・事務所費・事務費・人件費				
支払内容	日本会議地方議員連盟 年会費				
支払金額	12,000円	按分率	100%	計上額	12,000円
按分率の考え方					
備考	令和2年5月～3年4月				

領 収 証 四 方 源 太 郎 様 No. _____

★ ￥ 1 2, 0 0 0 ※

但 令和2年5月～令和3年4月分会費として

令和2 年 4 月 28 日 上記正に領収いたしました

収 入
印 紙

内 訳

税抜金額

消費税額等(%)

コクヨ ウケ-55

日 本

〒153-0042東京都目黒区青葉

TEL03(3476)5611FAX03(3476)5612



令和二年四月吉日

日本会議
会長 田久保 忠衛

日本会議京都府議会議員連盟
各位

会費ご納入のお願い

謹啓 時下、貴殿におかれましては、ますますご清祥のこととお慶び申し上げます。

日頃は、本会に御協力たまわり洵にありがとうございます。

この度、本会会員の期間が満了となりましたので、引き続きご継続をたまわりますよう、年会費のご納入方謹んでお願い申し上げます。

末筆ながら、貴殿のますますのご健勝をお祈り申し上げます。

謹白

○地方議員連盟会員年会費 一万二千元

(一ケ年・令和二年五月～令和三年四月分として)

お問い合わせ先 日本会議事務総局 (担当) 本多
〒一五三―〇〇四二 東京都目黒区青葉台三十一―六〇一
電話 〇三―三四七六―五六一一 FAX 〇三―三四七六―五六二二

天皇陛下、御即位一年

天皇陛下は、5月1日、御即位から1年をお迎えになりました。この間、即位の礼、大嘗祭をはじめ御代替りの一連の儀式をつつがなく終えられました(延期となった立皇

嗣の礼を除く)。

国内の行事等は、上皇陛下から引き継がれた全国植樹祭(愛知県)、全国豊かな海づくり大会(秋田県)、国民体育大会(茨城県、第1回より御出席)

席されている国民文化祭(新潟県)に御臨席されたほか、台風災害による被災地御慰問(福島、宮城)など11府県に及びました。また、外国の賓客としてドランプ米大統領夫人

マクロン仏国大統領夫人を迎えられました。

新型コロナウイルスの感染拡大には御心を痛められ、国内外の随行事が中止や延期となり、折に触れてのご発言などにより深く案じておられる御心が押されます。(1関連記事3頁、18頁)



正装された天皇皇后陛下【宮内庁】

『日本の未来』令和2年6月号

- グラビア……………2
- 今月の言葉/田尾聖男……………3
- 今、教科書に何が起きているのか
/加木喜久……………4
- 皇位継承の伝統(前編)/新田均……………6
- 各国の感銘を呼んだ即位の礼—即位の礼に
参加した外国元首・祝賀使節等による感想……………11
- [連載]新しい御代を迎えて/宮田修……………18
- [連載]日本を取り戻す教育/高橋史朗……………24
- [連載]コーシンの世相談義/高僧太郎……………30

表紙/〔柱時計〕竹中健特

- 特集** 新型コロナウイルスを克服せよ(第3弾)
世界共通の敵、中国共産党政権/石平……………14
台湾の「コロナ対策」とそこから見えてくるもの
/王明理……………16
- 防人たちの今(13)/桜林美佐……………20
- [連載]世界史の中の日本を語ろう/田中英道……………22
- [連載]地方から誇りある国づくりを
/奈良~中村昭果、植村佳史原稿……………26
- 息吹のひろば……………28

※フォトグラフは休載します

費目	<input checked="" type="radio"/> 調査研究費 研修費・広聴広報費・要請陳情等活動費・会議費		
報告事項	綾部の文化財を守る会 R2年度会費		
年月日	令和2年4月～3年3月分		
場所	綾部市延町北在家37		
対象者			
目的	綾部市の文化財を破壊・破損から守り、その活用と保護保全についての啓蒙や普及活動及び保護活動を行い、綾部市の文化の向上を図ることを目的とする。		
内容	①機関紙の発行 ②研修会 ③文化財・史跡学習会 ④文化祭出展		
結果・成果等	本年度は、研修会等の開催がなかったが、綾部の大切な文化財を守り、継承していくために、会報を読んで現状を学び参考になりました。文化財を教育や観光に活用していくための質問、提言にもつなげています。		
活動に要した支出	支出内容	計上額(円)	内訳等
	会費	1,000円	
		当該活動に関して政務活動費に計上した合計経費 1,000円	
領収書整理番号	2		
備考			

注 該当する政務活動費の費目の項目に○印を付けてください。

第5号の2様式(第7条関係)

政務活動費領収書貼付用紙

議員氏名(会派名)	四方源太郎	整理番号	2		
費目	(調査研究費)・研修費・広報広報費・要請陳情等活動費・会議費・資料作成費・資料購入費・事務所費・事務費・人件費				
支払内容	綾部の文化財を守る会 年会費				
支払金額	1,000円	按分率	100%	計上額	1,000円
按分率の考え方					
備考	令和2年4月～3年3月				

領収書

四方源太郎 様

金1,000円

上記金額年会費として確かに領収いたしました。

令和2年6月6日

綾部の文化財を守る会 取扱者  ㊞

綾部の文化財を守る会機関誌

綾部の文化財

50周年記念発行図書



＝発足50周年記念事業特集号＝

発行 綾部の文化財を守る会
編集 同上 編集委員会

発足五十周年
記念事業を願ひて

会長 森本一郎

昨年十一月二十四日には、ご案内の様に当会三ツ目の記念事業である、市民の皆様に向けての講演会を実施致しました。前段、短時間でありましたが、又とない機会でありましたので、発足五十周年記念式典を行い、節目を飾る事と致しました。式辞を述べ、市長と府議会議員の祝辞を頂きました。併せて三十五周年以降の功労者の皆様の表彰をさせて頂きました。

記念講演会は、光明寺二王門の仁王像が、重要文化財に指定された事に因み、綾部市教育委員会との共催で開催させて頂きました。講師は、仏教美術史、特に仏像の専門家である、同志社大学文学部教授井上一稔先生にお願いし「仁王像を中心とした綾部の仏像の話」と題して講演を頂きました。内容は、指定を受けた光明寺仁王像や、会の発足の契機となった覚応寺の仁王像、岩王寺の仁王像などを、造形の時代的推移や特徴を、全国各地にある仁王像と対照しながら解説して頂き、更に今年府の暫定登録とされた、バラバラに成って保存されている施福寺の仁王像の重要性について、お話しいただきました。興味深かったのは、施福寺の仁王像について、その彫られた彫形の面の裏面に、作者の名前と年号が書かれていて、その作者の「院興」と言う仏師の研究では、初めてこれまで発見されていなかった、仏師の位である「法眼」が名記され、年代や彼の仕事を確定する資料として、重要と判断された様であります。又、岩王寺の仁王像は、仁王像初期の作風を伝

えるものとの事でした。講演の詳しい内容は次の機会にしたいと思ひます。

最後の取り組みの、本機関誌全集の発刊であります。これは、市民の皆様は綾部の文化財と当会の活動を知って頂く図書として、多くの皆様に活用頂きたいと、PRに努め予約販売を行いました。幸いその取り組みをご理解頂き、予想を超える六十人余りの方に、申し込み頂き販売することが出来ました。この取り組みは本会としての、価値ある記念事業であったと思ひます。

以上、昨年十一月以降の活動を振り返りましたが、六月四日の国立京都博物館への「覚応寺の仁王像を見に行こう」と銘打ったの研修旅行を皮切りに、昨年来編集を進めて来た五十年の活動をまとめた記念誌発刊も、予定通り十月には全会員様に配布することが出来ました。

今年度、この様にして記念事業を実施しましたが、会員の皆様と共にこの五十年を振り返って見ますと、実にまじめに地道な活動でありました。発足当初より歴代役員様と共に、着実に市民の皆様は文化財を守る事の重要性を、発信し続けて来たことが確認できます。

今回の発足五十周年記念事業は、この年でしか出来ない事業であり、それぞれが役員諸氏の努力と、会員様の協力により為し得たもので、共に喜びたいと思ひます。特に二種類の書物が発行出来たことは、会として大きな意義が有ったものと思ひます。蛇足ですが、其々の書物は国立国会図書館をはじめ、府や市の発行図書

を保存する機関にも寄贈しておきました。この大きな事業が終了し、次の時代に引き継ぎ安堵すると共に、心新たにしている処です。

費目	<input checked="" type="radio"/> 調査研究費 研修費・広聴広報費・要請陳情等活動費・会議費		
報告事項	綾部市林業研究会 R2年度会費		
年月日	令和2年1月～2年12月		
場所	京都府中丹広域振興局 森づくり推進室		
対象者			
目的	林業について知識を深め、最新の林業事情を共有する。		
内容	勉強会、視察や機関誌等で各地の林業の現状や新技術を学ぶ。		
結果・成果等	京都府の重要産業である林業について、知識を深め、最新の情報を得ることが出来、森林・林業政策の提案につなげることが出来た。		
活動に要した支出	支出内容	計上額（円）	内訳等
	会費	1,000円	
		当該活動に関して政務活動費に計上した合計経費 1,000円	
領収書整理番号	3		
備考			

注 該当する政務活動費の費目の項目に○印を付けてください。

第5号の2様式(第7条関係)

政務活動費領収書貼付用紙

議員氏名(会派名)	四方源太郎	整理番号	3		
費目	調査研究費・研修費・広報広報費・要請陳情等活動費・会議費・資料作成費・資料購入費・事務所費・事務費・人件費				
支払内容	綾部市林業研究会 年会費				
支払金額	1,000円	按分率	100%	計上額	1,000円
按分率の考え方					
備考	令和2年1月～2年12月				

領 収 書

令和2年6月23日

東京都府会議員 四方源太郎 様

金額 1,000円

但し : 令和2年度林業研究会会費として
上記の金額を領収しました

綾部市林業研究会

会長 木



令和2年度綾部市林業研究会会費納入のお願い

令和2年度綾部市林業研究会の会費については下記のとおりとしますので、納入についてお願いいたします。

- 1 年会費 1,000円（1人当たり）
- 2 納入期限 令和2年6月末日
- 3 納入方法 現金持参または口座振込
 - (1) 現金納入 四方 敏行 委員（会計）まで持参
住所：〒629-1263 綾部市鷹栖町東野上21
電話：0773-46-0533
 - (2) 口座振込 金融機関 京都丹の国農業協同組合綾部支店
口座名義 アヤベシリギョウケンキョウカイ
綾部市林業研究会
口座番号 普通口座 005-4048776

※綾部支店の窓口およびATMからの振込については、手数料無料となります。
他支店窓口（ATMの場合無料）、他銀行からの振込については、手数料有料となります。

綾部市林業研究会会則

(名 称)

第1条 この会は、綾部市林業研究会(略称 綾部林研)と称し、事務局は、会長宅に置く。

(目 的)

第2条 本会は、会員相互の交流と親睦を図り、造林育林技術の研究、改善、情報交換等山づくりを中心として林業経営について研鑽し、林業生産及び所得の向上を図るとともに、林業関係機関(府・市・森林組合等)と連携を密にし、綾部市の林業振興に寄与することを目的とする。

(会 員)

第3条 本会の会員は、綾部市に森林を有し在住する林家とし、目的に賛同する者を以て会員とする。

(事 業)

第4条 本会は、目的達成のため、次の事業を行う。

- (1) 講習会、講演会、研究会の開催
- (2) 試験、研究の実施
- (3) 先進地視察の実施
- (4) 研究資料等の配布
- (5) 後継者の育成に関すること
- (6) その他目的達成に必要なこと

(支部の設置及び上部団体との関係)

第5条 本会に必要と認められた時は、支部を置くことができる。また、府林業研究グループ等連絡協議会の綾部支部として位置づける。

(役員)

第6条 本会に次の役員を置く。

- (1) 会長 1名
- (2) 副会長 1名
- (3) 委員 3名
- (4) 監事 2名

(職務)

第7条(1) 会長は、本会を代表し、会務を統括する。

(2) 副会長は、会長を補佐し、会長事故あるときは、その職務を代行する。

(3) 委員は、会務の執行にあたる。

(4) 監事は、会計及び会運営状況について監査する。

(役員を選任)

第8条 第6条の役員は、役員会で選出し、総会で承認する。

(役員任期)

第9条 役員任期は2ヶ年とする。ただし、再選を妨げない。なお、役員に欠員が生じた時は、前任者の残任期間とする。

(参与)

第10条 本会に参与を置くことができる。参与は、会長が委嘱する。

(事務)

第11条 本会に幹事若干名置き、会長がこれを委嘱する。

(会議)

第12条 本会の会議は、総会(臨時総会を含む)と役員会(第6条の役員(幹事除く)で構成)とし、会長が招集する。

(総 会)

第13条 総会は、毎年1回とし（臨時総会は必要が生じたとき）、事業年度終了後60日以内に開催するものとする。附議事項は、次のとおりとする。また、総会の議事は、出席者の過半数をもって決定する。

- (1) 会則の変更
- (2) 役員を選任
- (3) 事業計画及び予算
- (4) 事業報告及び決算
- (5) その他の必要事項

(入会及び退会)

第14条 入会及び退会をしようとする者は、会長にその旨を伝えるものとする。

(経 費)

第15条 本会の経費は、会費、助成金、寄付金をもって充てる。会費は、年額とし、毎年1回徴収する。なお、必要に応じて、臨時会費を徴収することができる。

また、額、徴収方法については、毎年度の通常総会で決定するものとする。

(事業年度)

第16条 本会の事業年度は、毎年4月1日から3月31日までとする。

ただし、平成30年度については、平成30年1月1日から平成31年3月31日までとする。

(付 則) この会則は、平成2年2月22日から施行する。

改定 平成30年7月24日

令和2年6月5日

会員の皆様

綾部市林業研究会

会長 木枝幹治

令和2年度綾部市林業研究会通常総会について

初夏の候、平素は綾部市林業研究会への御支援・御協力を賜り心より感謝申し上げます。
さて、例年であれば「令和2年度綾部市林業研究会通常総会」をこの時期に開催する予定でしたが、ご承知のとおり新型コロナウイルス感染症拡大防止の観点から、今年度の総会については、誠に勝手ながら書面議決による総会として開催することとさせていただきます。
議案書を送付させていただきますので、同封のハガキに各々の議案に対する賛否の意思を表示いただいたうえ、令和2年6月22日（月）までに御返送くださいますようお願い申し上げます。

また、「令和2年度綾部市林業研究会会費納入のお願い」を同封させていただきますので、御一読いただき、会費の納入に御協力ください。

記

1. 同封書類

(1) 議案書

<議事>

- ・ 第1号議案 令和元年度事業報告並びに決算報告について
- ・ 第2号議案 令和2年度事業計画（案）並びに予算（案）について
- ・ 第3号議案 役員改選について

(2) 書面議決ハガキ

お手数ですが、令和2年6月22日（月）までに御返送ください。

(3) 令和2年度綾部市林業研究会会費納入のお願い

<事務局>

京都府中丹広域振興局

森づくり振興課 林業振興係（井上）

電話：0773-62-2586

FAX：0773-62-2859

メール：a-inoue27@pref.kyoto.lg.jp

活動報告書

No 4

会派・議員名 四方 源太郎

費目	<input checked="" type="checkbox"/> 調査研究費 研修費・広聴広報費・要請陳情等活動費・会議費		
報告事項	綾部世界連邦運動協会 R2年度会費		
年月日	令和2年4月～3年3月		
場所	綾部市役所		
対象者			
目的	本会は、世界恒久平和と人類の福祉増進のため、世界連邦建設運動を推進することを目的とする。		
内容	(1) 世界連邦建設のための研修及び啓発活動 (2) 世界連邦建設のために必要な運動への参加 (3) その目的達成のために必要な事業		
結果・成果等	本年度はほとんどの活動が開催されませんでした。継続して世界恒久平和と人類の福祉増進について、これまでの歴史と先人の経験について学び考えていきたい。そして「世界平和」を活かした「まちづくり」に関する提言等を行いたい。		
活動に要した支出	支出内容	計上額（円）	内訳等
	会費	2,500円	
		当該活動に関して政務活動費に計上した合計経費 2,500円	
領収書整理番号	4		
備考			

注 該当する政務活動費の費目の項目に○印を付けてください。

第5号の2様式(第7条関係)

政務活動費領収書貼付用紙

議員氏名(会派名)	四方源太郎	整理番号	4
費目	調査研究費・研修費・広報広報費・要請陳情等活動費・会費・資料作成費・資料購入費・事務所費・事務費・人件費		
支払内容	綾部世界連邦運動協会 年会費		
支払金額	2,500円	按分率	100% 計上額 2,500円
按分率の考え方			
備考	令和2年4月～3年3月		

No. 85

領 収 書

金 2, 5 0 0 円 也

ただし令和2年度会費として

上記のとおり領収しました。

令和 2 年 6 月 23 日

四方 源太郎 様

綾部世界連邦運動協会

会長 鹿子木 且



令和2年6月18日

綾部世界連邦運動協会
会 員 様

綾部世界連邦運動協会
会長 鹿子木 旦 夫

綾部世界連邦運動協会令和2年度總會のご報告と会費納入のお願い

梅雨の候 ますますご清祥のこととお喜び申し上げます。

日ごろは本協会の活動にご理解、ご協力をいただき厚くお礼申し上げます。

さて、先般ご案内しておりました令和2年度の書面總會におきましては、全ての議案が原案どおり承認されましたのでご報告いたします。

今後とも本協会の運営に対し、ご理解とご協力をよろしくお願いいたします。

なお、令和2年度の会費の納入について、下記のとおりご案内いたしますので7月末までにお納めいただきますようお願いいたします。

記

1 金額 2,500円

2 納入方法

(1) 直接納入 ⇒ 事務局へご持参ください。

(2) 口座振込 ⇒ 金融機関：京都北都信用金庫 西町支店

種別番号：普通 0052169

口座名義：綾部世界連邦運動協会 事務局長 東 勝史

※ 誠に恐れ入りますが、振込手数料は会員様にてご負担くださいますようお願いいたします。

綾部世界連邦運動協会事務局

綾部市企画政策課（担当：鎌部、村上）

〒623-8501 綾部市若竹町 8-1

TEL：42-4217 FAX：42-4905

e-mail：kikakuseisaku@city.ayabe.lg.jp

活動報告書

No 5

会派・議員名 四方 源太郎

費目	<input checked="" type="radio"/> 調査研究費 研修費・広聴広報費・要請陳情等活動費・会費		
報告事項	綾部市市民憲章推進協議会 R2年度会費		
年月日	令和2年4月～3年3月		
場所	綾部市役所市民憲章推進担当課		
対象者			
目的	綾部市市民憲章の趣旨を広め、その実践を図ることを目的とする		
内容	講演会、研修会、座談会、憲章のPR活動等イベント開催、交流		
結果・成果等	本年度の活動は制限されましたが、市民憲章は、綾部市のまちづくり、各種行政計画の根幹を成しており、引き続き会員の皆様と情報を共有し、政策にもつなげていきたい。		
活動に要した支出	支出内容	計上額(円)	内訳等
	会費	1,500円	
		当該活動に関して政務活動費に計上した合計経費 1,500円	
領収書整理番号	5		
備考			

注 該当する政務活動費の費目の項目に○印を付けてください。

第5号の2様式（第7条関係）

政務活動費領収書貼付用紙

議員氏名(会派名)	四方源太郎		整理番号	5	
費目	調査研究費、研修費、広報広報費、要請陳情等活動費、会議費、資料作成費、資料購入費、事務所費、事務費、人件費				
支払内容	綾部市市民憲章推進協議会 年会費				
支払金額	1,500円	按分率	100%	計上額	1,500円
按分率の考え方					
備考	令和2年4月～3年3月				

領収書

四方源太郎様

令和2年度会費 1,500円

上記金額を受領しました。

令和2年 7月 21日

綾部市市民憲章推進協議会

会長 今村博



令和2年6月26日

綾部市市民憲章推進協議会 個人会員 様

綾部市市民憲章推進協議会
会長 今村博樹

令和2年度会費納入のお願いについて

梅雨の候 貴団体におかれましては、ますますご清祥のこととお喜び申し上げます。
また、日頃は、当協議会の活動にご協力いただきありがとうございます。
さて、本年度の会費について下記のとおり納入いただきますようお願い申し上げます。

記

1 金 額 1,500円

2 納入方法 次の①、②のいずれかの方法で納入してください。

①事務局での納入（市役所1階・市民協働課）

②振込による納入（下記の口座にお振込みください。

なお、振込手数料はご負担ください。）

振込先：京都北都信用金庫 西町支店 普通 0044477

口座名義：綾部市市民憲章推進協議会 会長 今村博樹

3 期 限 令和2年7月31日（金）まで

〔事務局〕

綾部市役所 市民協働課内（担当：田中）

電話：42-4248（直通）

活動報告書

No 6

会派・議員名 四方 源太郎

費 目	<input checked="" type="radio"/> 調査研究費・研修費・広聴広報費・要請陳情等活動費・会議費		
報告事項	日本会議・京都北部支部 R2年度運営費		
年 月 日	令和2年5月～3年4月		
場 所	綾部市西町1丁目46番地2		
対 象 者			
目 的	誇りある国づくりへ、京都府北部ネットワークの形成を！美しい日本の再建と誇りある国づくりのために、政策提言と国民運動を推進する民間団体「日本会議」の地方組織である「日本会議・京都」のうち、丹波・丹後地域で活動や事業を展開するため、「日本会議」及び「日本会議・京都」と緊密な連携を保ちながら多くの活動や事業を実施。		
内 容	講演、意見交換会等		
結 果 等	本年度は講演会や意見交換会等の開催がなかったが、引き続き、個別ではあるが、会員の皆様との情報、意見交換は出来、知識を高めることが出来た。		
活動に要 した支出	支出内容	計上額（円）	内 訳 等
	会費	2,000円	
	当該活動に関して政務活動費に計上した合計経費		2,000 円
領収書整理番号	6		
備 考			

注 該当する政務活動費の費目の項目に○印を付けてください。

第5号の2様式(第7条関係)

政務活動費領収書貼付用紙

議員氏名(会派名)	四方源太郎	整理番号	6		
費目	調査研究費・研修費・広報広報費・要請陳情等活動費・会費・資料作成費・資料購入費・事務所費・事務費・人件費				
支払内容	日本会議・京都北部支部 年会費				
支払金額	2,000円	按分率	100%	計上額	2,000円
按分率の考え方					
備考	令和2年4月～3年3月				

(領収書は、重ならないように貼付してください。)

ご利用明細票

右取扱日	店番	取扱番号
02-12-14		A93260009
取扱店		
払込口座		
払込金額	*2,000	料金 *0

振替受付票
払込みの証拠となるものですから大切に保存して下さい。料金には、消費税等が含まれています。
0096076323
日本会議・京都北部支部
4000
四方源太郎
入金額 *2,000
おつり *0

印紙税申告納付につき趣旨税務署承認済

令和2年12月1日

日本会議・京都北部支部 会員各位

日本会議・京都北部支部 支部長 後藤 勇

会計担当 四方 幸則

支部運営費の納入のお願い

拝啓 本年2月ごろ中国武漢からやってきた新型コロナウイルス「コービット-19」はまだ抑え切れておらず、世界の経済情勢もそれに翻弄されているかに見えます。その中であって我が国は中国に対抗できる新しい国際秩序を目指して力強く前進しようとしております。私たち日本会議は新時代にふさわしい憲法を作るべく、その動きをさらに前進させようと、改正の機運づくりに邁進しているところです。地方でも各地域で自民党国会議員を中心に国民投票の実施に向けての大きな流れをつくる運動を進めています。

ところで、本年も運営費をいただきたい時期に参りました。それで 当支部の財務的基盤であります今年度の運営費を、出費多端な時まことに恐縮ながら、下記によりお払い込みいただき、ご支援いただきますよう、どうぞよろしくお願いいたします。

敬具

記

1、 お願いしたい運営費金額

(1) 一般会員 (日本の息吹・京都北部版をお届けしている方) 1口2,000円
(昨年、事情により納入していただけなかった方は、新規今年度からといたしますので是非よろしくお願いいたします。)

(2) 幹部会員 既に納入済の方もありますがまだの方は 5口 1万円

2、ご納入の方法 次のいずれかの方法で、できれば本年12月末日までにお願いたします。

(1) 同封の振替用紙を使用する方法 (払込取扱票を お一人に1枚同封いたしました。)

(2) 京都北都信用金庫口座へ振り込む方法

振込先 京都北都信用金庫西町支店

普通 0327764 名義 日本会議・京都北部支部

(3) お知り合いの当支部幹事、役員に現金で渡す方法

3、その他

本件の領収書は郵便局の場合、振替払込請求書兼受領書等により領収書としておりますが、特に必要な方にはお申し出により事務局からも発行いたします。

その他不明なところがありましたら、事務局までお問合せください。

以上

活動報告書

No 7

会派・議員名 四方 源太郎

費 目	<input checked="" type="radio"/> 調査研究費 研修費・広聴広報費・要請陳情等活動費・会議費		
報告事項	綾部市マツタケ振興会 R2年度会費		
年 月 日	令和2年9月～3年8月		
場 所	京都府中丹広域振興局 森づくり推進室		
対 象 者			
目 的	綾部産松茸の振興を図る		
内 容	勉強会、意見交換会等		
結 果 等	本年度の活動は制限されたが、貴重な綾部の財産である松茸の振興について、個別にはあるが意見交換が出来、知識を高めることが出来たとともに、森林の状況についても見聞を広められた。		
活動に要 した支出	支出内容	計上額（円）	内 訳 等
	会費	1,000円	
		当該活動に関して政務活動費に計上した合計経費 1,000 円	
領収書整理番号	7		
備 考			

注 該当する政務活動費の費目の項目に○印を付けてください。

第5号の2様式（第7条関係）

政務活動費領収書貼付用紙

議員氏名(会派名)	四方源太郎	整理番号	7
費目	調査研究費・研修費・広報広聴費・要請陳情等活動費・会費・資料作成費・資料購入費・事務消費・事務費・人件費		
支払内容	綾部市松茸振興会 年会費		
支払金額	1,000円	按分率	100% 計上額 1,000円
按分率の考え方			
備考	令和元年9月～2年8月		

領収証

四方源太郎 様 No.

¥2,000

令和元年2年度会費

今2年12月10日 上記正に納付いたしました

綾部市松茸振興会

大志万光全

個人印

令和2年11月30日

四方 源太郎 様

綾部市マツタケ振興会
会 長 由良 幸

綾部市マツタケ振興会 令和元年度及び2年度会費納入のお願い

向寒の候 ますます御清祥のこととお喜び申し上げます。

平素は、当会の活動に多大な御協力を賜り、厚くお礼申し上げます。

さて、本会令和元年度（R1.9.9.1～R2.8.31）会費及び令和2年度（R2.9.1～R3.8.31）会費について、下記により納入いただきますようお願い申し上げます。

記

- 1 会 費： 金 2, 0 0 0円
- 2 振込先： 金融機関名：京都丹の国農業協同組合 綾部支店
口座番号等：普通 4 0 4 2 9 4 8
口座名義人：綾部市松茸振興会
- 3 納入期限：令和3年1月27日（水）
- 4 その他：振込手数料は、会員様の御負担でお願いします。

【綾部市マツタケ振興会 副会長（会計）】
大志万 光生
（電話）0778-42-3276（FAX 同じ）

綾部市マツタケ振興会規約

(目的)

第1条 この会は、京都府マツタケ生産振興協議会の目的に賛同し、綾部市内のマツタケの増産・発展に寄与し、もって生産者の経済的・社会的地位を高め、地域林業の振興を図ることを目的とする。

(名称)

第2条 この会は、綾部市マツタケ振興会と称する。

(事業)

第3条 この会の目的達成のため、次の事業を行う。

- (1) 京都府マツタケ振興協議会の開催する事業に参加する。
- (2) マツタケの生産振興、並びに流通対策についての調査研究。
- (3) マツタケの発生産環境整備事業の実施。
- (4) 会員個々の研究成果の発表と意見交換。
- (5) 会員相互の情報交換と、見学、研修会、講習会の開催
- (6) その他、目的達成に必要な事項。

(事務局)

第4条 この会の事務局を、京都府中丹広域振興局森づくり推進室内におく。

2 事務局の構成は次のとおりとする。

幹事 若干名

3 幹事は、京都府中丹広域振興局、綾部市、綾部市森林組合、京都丹の国農業協同組合の職員が当たるものとする。

(会員)

第5条 この会は、京都府マツタケ生産振興協議会に加入し、会員として活動する。

第6条 この会の会員は、次に掲げる者を以て組織する。

- (1) 綾部市内の農林家で、この会の目的に賛同する個人、綾部地区自治会、生産森林組合等。
- (2) マツタケの生産について、研究と振興に意欲のある者。

(役員)

第7条 この会に次の役員を置く。

会長1名、副会長(会計)1名、顧問若干名、委員若干名、監査役2名。

- 2 委員の互選により、会長1名、副会長1名を選出する。
- 3 監査役は委員会において選出する。
- 4 顧問は、会長が委嘱する。

第8条 会長は、この会を代表し、会務を総括する。

2 副会長は、会長を補佐し会長に事故あるときは、その職務を代理する。

3 委員は、本会会務の執行に当たる。

第9条 監査役は、会務及び会計を監査する。

第10条 役員任期は2年とする。但し再任を妨げない。

第11条 役員に欠員が生じたときは、補欠選任することが出来る。

2 補欠選任された役員任期は、前任者の残任期間とする。

(会議及び構成)

第12条 この会の会議は、通常総会、臨時総会、役員会とする。

第13条 通常総会は、毎年1回会長が招集する。臨時総会は、必要に応じ会長が招集する
とする。

2 役員会は、会長、副会長、委員をもって構成するものとし、必要に応じ
会長が招集するものとする。

第14条 通常総会に付議する事項は、次のとおりとする。

(1) 規約の変更に関する事項。

(2) 事業計画、収支予算並びに事業報告、収支決算に関する事項

(3) 経費の賦課徴収に関する事項。

(4) 役員承認に関する事項。

(5) その他、役員会が必要と認めた事項。

第15条 会議は、出席者の過半数を以て議決するものとする。

(会計)

第16条 この会の経費は、負担金、助成金、寄付金、その他の収入を以て当てる。

第17条 この会の会計年度は、毎年4月1日から翌年3月31日までとする。

付 則：この規約は、昭和53年7月 4日より施行する。

昭和54年 4月19日 改正

昭和59年 7月23日 改正

昭和61年 8月 4日 改正

平成10年 9月16日 改正

平成19年10月 5日 改正

平成22年11月18日 改正

令和 2年12月 日 改正

費報広聴広

第9号様式（第7条関係）

2年度 印刷物配布費用等説明書

会派・議員名

四方 源太郎

配布物 (名称)	げんたろう新聞 4月号 (NO. 138)		規格	A4両面カラー1枚					
	事前登録者等		作成部数	6,100部					
	無	有	充当有の場合					備考	
			支出先・内容等	支出額 (円)	按分率 (%)	計上額 (円)	領収書 整理 番号		
所要 経費	印刷・ 作成費 用	<input type="checkbox"/>	<input checked="" type="checkbox"/>	あやべ印刷㈱	78,650	90%	70,785	8	286部は郵送、 5,834部は直接配布等
	封筒代	<input checked="" type="checkbox"/>	<input type="checkbox"/>				0		前年度発行時に一括作 成
	封入封 緘費用	<input checked="" type="checkbox"/>	<input type="checkbox"/>				0		事務職員が実施
	送付等 費用	<input type="checkbox"/>	<input checked="" type="checkbox"/>	綾部郵便局 @84×266通	22,344	90%	20,109	9	4月号のみ送付 (同封物なし)
	送付等 費用	<input type="checkbox"/>	<input checked="" type="checkbox"/>	綾部郵便局 @84円切手30枚	2,520	91%	2,293	146	4~9月号に使用。按分 率は各号の政務活動に 係る紙面割合の平均
		<input type="checkbox"/>	<input type="checkbox"/>				0		
同封物	政務活 動費の 充当対 象	<input type="checkbox"/>	<input type="checkbox"/>				0		
	政務活 動費の 充当対 象外	<input type="checkbox"/>	<input type="checkbox"/>						
合 計				103,514	-	93,187	-		

注 配布物の印刷又は作成に係る業務委託に要する費用を計上していない場合であっても、当該配布物を添付してください。

第5号の2様式 (第7条関係)

政務活動費領収書貼付用紙

職員氏名(会派名)	四方源太郎		整理番号	8・9	
費目	調査研究費・研修費 (広報広聴) 要請陳情等活動費・会費・資料作成費・資料購入費・事務所費・事務費・人件費				
支払内容	府政広報紙「げんたろう新聞」4月号印刷、発送代				
支払金額	100,994円	按分率	90%	計上額	90,894円
按分率の考え方	紙面掲載割合により按分				
備考	6,100部印刷、266通発送				

請求書

令和 2 年 4 月 14 日

四方源太郎事務所 様

御引立ありがとうございます。何卒よろしくお願い致します。

総合印刷・企画デザイン
商業用印刷・書籍出版・事務用印刷

あやべ印刷株式会社

F 623-0064 京都府綾部市中ノ町1丁目20番地
TEL.(0773)42-0069 FAX.(0773)42-8068

品名	数量	単価	金額	備考
げんたろう新聞 VOL.138	6,100部		71,500	
A4.4ツ折				
消費税			7,150	
合計			78,650	

取引銀行
京都銀行 綾部支店 当座 101888
京都北郵便局金庫町支店 当座 1452
京都北郵便局金庫中央支店 普通 58353
京都丹の国産業協同組合 普通 4044764

8 02-04-30 B W *78,650 アヤベ印刷株式会社

9 02-05-20 B W *22,344 RLコンテナ株式会社

後納料金ご利用明細表 (日別)

623-0037
 京都府綾部市並松町上溝口20-3
 四方源太郎事務所
 様

日本郵便株式会社
 連絡先 綾部郵便局

電話番号 0570-943-324
 担当

いつも、日本郵便をご利用いただきまして誠にありがとうございます。左記御め分のご利用代金は以下のとおりです。お客様の控えをご確認の上、相違がある場合はご連絡くださいますようお願い申し上げます。

2020年 4月分 お客様番号: [] **ご利用金額総合計** 22,344円

ご利用の種別	ご利用通(価)数	割引前料金(円)	割引料金(円)	ご利用料金(円)
一般後納	266	22,344	0	22,344
着払	0	-	-	0
受取人払	0	-	-	0
その他	-	-	-	0
年間契約精算分	0	-	-	0
金額合計				22,344

[年間契約精算分]内訳

[一般後納]割引前料金(期別月別)		
日付	通(価)数	料金(円)
1	0	0
2	0	0
3	0	0
4	0	0
5	0	0
6	0	0
7	0	0
8	0	0
9	0	0
10	0	0
11	0	0
12	0	0
13	0	0
14	0	0
15	0	0
16	266	22,344
17	0	0
18	0	0
19	0	0
20	0	0
21	0	0
22	0	0
23	0	0
24	0	0
25	0	0
26	0	0
27	0	0
28	0	0
29	0	0
30	0	0
合計	266	22,344

**後納郵便物等
取扱票(お客様用)**

四方源太郎事務所 様

[後納引受]
 第一種定形
 084 266通 ¥22,344

郵便物引受合計通数 266通

合計 4月号 ¥22,344



〒100-8792 日本郵便株式会社
 東京都千代田区大手町2-3-1
 取扱日時: 2020年 4月16日 13:18
 担当: 矢三 好昭
 発行No. 200416A9342 端P14箱09
 連絡先: 綾部郵便局
 TEL: 0570-943-324

取扱局 2001-440070
 後納承認局 2001-440070
 後納お取引番号 0001377553

これは領収書ではありません。また、表示されている料金は実際の請求と異なる場合があります。



げんたろう新聞

VOL.138
2014.12

【四方源太郎事務所】 〒623-0037 綾部市雄松町上瀬口 20-3
TEL. 0773 (43) 1001 / FAX. 0773 (43) 0463 / Eメール gen@gentarou.jp

4月号
検分
表面 50%
裏面 40%) 90%
(宛名ラベル貼付欄)

代表質問で「北部の活性化策」を提案

高速道路、工場用地、林業、相続放棄、医療、移住などを問う



2月議会の代表質問に登壇し、西脇隆俊知事および橋本幸三教育長に6項目にわたって質問いたしました。今月の「げんたろう新聞」では、このうちの3項目について質問と答弁の要旨をご紹介します。

【代表質問】京都縦貫道の丹波IC以北について、ネクスコ西日本への移管によって期待できる効果と今後の4車線化の見通しは？

縦貫道の「4車線化」

【知事】移管に伴う効果は、

全国の高速道路網と統一された料金で京都縦貫道がより使いやすくなり、府内外の交流が活発化し、観光振興や産業立地につながると共に、維持管理や将来必要となる大規模な老朽化対策も合理的・効率的に実施されるものと期待している。

移管後の料金は、時間帯によっては一部区間で上がる場合もあるが、休日割引等の適用により、多くの区間で、料金が下がることを想定している。

丹波IC以北の4車線化は、府道路公社が管理する場合には、実施が極めて困難だが、ネクスコへの移管によって、国による4車線化の検討の対象となるものと考えている。

新たな「工場用地」を

【知事】府北中部では、京都縦貫道の全線開通の効果もあり、平成27年からの4年間で、20件の企業立地が進み、誘致可能な工場用地は当時の約57ヘクタールから約20ヘクタールに半減している。引き続き、立地可能な用地への誘致活動を積極的に進めてまいりたい。

【知事】府北中部では、京都縦貫道の全線開通の効果もあり、平成27年からの4年間で、20件の企業立地が進み、誘致可能な工場用地は当時の約57ヘクタールから約20ヘクタールに半減している。引き続き、立地可能な用地への誘致活動を積極的に進めてまいりたい。

【知事】府北中部では、京都縦貫道の全線開通の効果もあり、平成27年からの4年間で、20件の企業立地が進み、誘致可能な工場用地は当時の約57ヘクタールから約20ヘクタールに半減している。引き続き、立地可能な用地への誘致活動を積極的に進めてまいりたい。

【知事】府北中部では、京都縦貫道の全線開通の効果もあり、平成27年からの4年間で、20件の企業立地が進み、誘致可能な工場用地は当時の約57ヘクタールから約20ヘクタールに半減している。引き続き、立地可能な用地への誘致活動を積極的に進めてまいりたい。

【知事】府北中部では、京都縦貫道の全線開通の効果もあり、平成27年からの4年間で、20件の企業立地が進み、誘致可能な工場用地は当時の約57ヘクタールから約20ヘクタールに半減している。引き続き、立地可能な用地への誘致活動を積極的に進めてまいりたい。

「教育移住」の推進

【知事】府内のある地域では、移住者向けに学校の公開や説明会を行っている。各地域での教育や学校の特色・魅力を興味を引くよう

行している。府と府教委が一体となって「教育移住・日本一」を掲げ、自然豊かな環境の中での子育てを望む方をターゲットに「教育移住」を進めるべきだ。

【知事】子育て中の世代や、転職を希望する若い方が移住を考えるケースが増えており、いわゆる「京都」ブランドは大きな強みになる。

【知事】子育て中の世代や、転職を希望する若い方が移住を考えるケースが増えており、いわゆる「京都」ブランドは大きな強みになる。

【知事】子育て中の世代や、転職を希望する若い方が移住を考えるケースが増えており、いわゆる「京都」ブランドは大きな強みになる。

【知事】子育て中の世代や、転職を希望する若い方が移住を考えるケースが増えており、いわゆる「京都」ブランドは大きな強みになる。

「教育移住」の推進

【知事】府内のある地域では、移住者向けに学校の公開や説明会を行っている。各地域での教育や学校の特色・魅力を興味を引くよう

伝えたり、相談に対応できるようにすることや、他府県の方々には、わかりづらい入試を含む公立の高校制度等について、情報提供を工夫することが効果的であると考えている。

今後、市町教委とともに、府の教育環境の充実等に一層努めるほか、知事部局や関係機関と連携して情報提供や教育の魅力アピールに努め、移住を考えている方々に、京都府内で教育を受けさせたいと思ってもらえるよう取り組む。



代表質問の前に自民党府議団で記念撮影(旧府議会議場前)

農林水産部会で「森林整備」を

京都先端科学大学のバイオ環境学部長を招いて



農林水産部会長として開会の挨拶

2月20日、「京都府の今後の森林整備のあり方」をテーマに、自民党府議団の農林水産部会を開催しました。

冒頭、農林水産部会長として開会挨拶をさせていただいた後、京都先端科学大学バイオ環境学部長の田中和博教授や京都府農林水産部の伊藤利夫技監をはじめとする幹部職員の皆さんの説明を聴き、意見交換を行いました。議員からは「航空機レーザープロファイラー等の新技術も活かして、森林再生に取り組むべき」などの意見が出されました。

予算委員会の副委員長として

府の令和2年度・一般会計予算、約9,000億円を審議



府議会HPIインターネット中継より

府議会では予算特別委員会(片山誠治委員長)が常置されており、各定例会の際には各常任委員会の分科会で予算審議が行われますが、2月議会においては約半数の議員で小委員会を構成して、当初予算の審議を行うことになっています。

今年度、私は予算特別委員会の副委員長を務めているため、書面審査で質問はできませんが、委員長を補佐しながら、他の議員と理事者との質疑応答を聴くことで、様々な府政課題について、改めて勉強になっています。

自民党 綾部支部の役員会

昨年末の「政治経済懇談会」の決算報告等を行う



冒頭に支部長として挨拶と府政報告

2月4日には、今年初めての自民党綾部支部の役員会を開催しました。昨年末に石破茂代議士をお招きして開催した「政治経済懇談会」の決算報告等を行いました。

府政報告もさせていただき、昨秋の「御用聞き」会の総括や府議会での代表質問の内容について説明しました。

自民党綾部支部では党員(年4,000円)を募集しています。様々な研修・交流の機会を通して、見識や人脈を広げることができます。ぜひ、ご入党をお願い申し上げます。

中筋地区住民の憩いの場に

桜を植樹されたものの鹿の害で苦慮され相談



現地で状況を見て、お話を伺う

3月19日に府議会が閉会。時間ができたので、地元の高橋輝市議と共に大島町の住民からご相談があった現場に22日に視察に行きました。江戸時代から地域の憩いの場であった建物が老朽化で解体され、解体費用を捻出するため、周辺の木を売り払われた後、100本の桜を植樹されましたが、鹿の害でうまく根付かないとのことご相談でした。府の「地域づくり」と「森づくり」のそれぞれの担当者に相談し、まずは「森づくり」の観点で取り組んでもらうことになりました。

先月は「げんたろう新聞」を休刊した。新型コロナウイルスがどうなるのか分からず、総理からの要請もあって決断したが、4月に学校が再開したので、新聞も再開させていた。このように「配っていたけど皆様には、無理のない範囲で、お世話になれば嬉しいです」今回事業は大きく変化せざるを得ない。たぐさんの人を集める事業は非常にやりがかった。オリンピック、万博、IR等で景気浮揚を目指していた国家戦略は見直しを迫られるだろう。不安が国民を「食品の買い占め」に走らせると、農林水産業が重要だと再認識されるだろう。これまでは人口密度が高いことが「発展」だったが、これからは人ごみを避け、人口密度が低い地域に人口が出るのではないかと企業が懸念している。海外から国内へ回帰することが期待される。高速度道路の開通や今後の四車線化の見通しがあったことで、綾部の工業地の地価は今年、久しぶりに37%の上昇に転じた。東京や京都市への一極集中がいかに脆弱なことだったか、やっと理解されるだろう。しかし、まずは目の前のウィルスをいかに抑え込むのか、そこにしっかりと力を入れなければならぬ。どんなことでもご相談あれば、遠慮なくお寄せ下さい。



先月は「げんたろう新聞」を休刊した。新型コロナウイルスがどうなるのか分からず、総理からの要請もあって決断したが、4月に学校が再開したので、新聞も再開させていた。このように「配っていたけど皆様には、無理のない範囲で、お世話になれば嬉しいです」今回事業は大きく変化せざるを得ない。たぐさんの人を集める事業は非常にやりがかった。オリンピック、万博、IR等で景気浮揚を目指していた国家戦略は見直しを迫られるだろう。不安が国民を「食品の買い占め」に走らせると、農林水産業が重要だと再認識されるだろう。これまでは人口密度が高いことが「発展」だったが、これからは人ごみを避け、人口密度が低い地域に人口が出るのではないかと企業が懸念している。海外から国内へ回帰することが期待される。高速度道路の開通や今後の四車線化の見通しがあったことで、綾部の工業地の地価は今年、久しぶりに37%の上昇に転じた。東京や京都市への一極集中がいかに脆弱なことだったか、やっと理解されるだろう。しかし、まずは目の前のウィルスをいかに抑え込むのか、そこにしっかりと力を入れなければならぬ。どんなことでもご相談あれば、遠慮なくお寄せ下さい。

第9号様式（第7条関係）

2年度 印刷物配布費用等説明書

会派・議員名

四方 源太郎

配布物 (名称)	げんたろう新聞 5月号 (NO. 139)		規格	A4両面カラー1枚				
配付先	事前登録者等		作成部数	6,100部				
	無	有	充当有の場合				備考	
			支出先・内容等	支出額 (円)	按分率 (%)	計上額 (円)		領収書 整理番 号
印刷・ 作成費 用	<input type="checkbox"/>	<input checked="" type="checkbox"/>	あやべ印刷物	78,650	90%	70,785	10	266部は郵送、 5,834部は直接配布等
封筒代	<input type="checkbox"/>	<input type="checkbox"/>				0		前年度発行時に一括作 成
封入封 緘費用	<input type="checkbox"/>	<input type="checkbox"/>				0		事務職員が実施
所要 経費	<input type="checkbox"/>	<input checked="" type="checkbox"/>	総務部郵便局 @84×265通 @94×1通	22,354	90%	20,118	//	5月号のみ送付 (同封物なし) ※1通のみ3ヶ月分送付
	<input type="checkbox"/>	<input type="checkbox"/>				0		
	<input type="checkbox"/>	<input type="checkbox"/>				0		
	<input type="checkbox"/>	<input type="checkbox"/>				0		
同封 物	<input type="checkbox"/>	<input type="checkbox"/>				0		
	<input type="checkbox"/>	<input type="checkbox"/>		-	-	-	-	
合計				101,004	-	90,903		

注 配布物の印刷又は作成に係る業務委託に要する費用を計上していない場合であっても、当該配布物を添付してください。

第5号の2様式 (第7条関係)

政務活動費領収書貼付用紙

職員氏名(会派名)	四方源太郎		整理番号	10・11	
費目	調査研究費・研修費(広報費) 要請陳情等活動費・会議費・資料作成費・資料購入費・事務所費・事務費・人件費				
支払内容	府政広報紙「げんたろう新聞」5月号印刷、発送代				
支払金額	101,004円	按分率	90%	計上額	90,903円
按分率の考え方	紙面掲載割合により按分				
備考	6,100部印刷、266通発送				

請求書

10

令和2年5月12日

四方源太郎事務所 様

御引立ありがとうございます。何卒よろしくお願い致します。

総合印刷・企画デザイン
商業用印刷・書籍出版・事務用印刷

あやべ印刷株式会社

〒623-0064 京都府綾部市中ノ町1丁目20番地
TEL.(0773)42-0069 FAX.(0773)42-8069

品名	数量	単価	金額	備考
げんたろう新聞 VOL.139	6,100部		71,500	
A4 4%折				
消費税			7,150	
合計			78,650	

取引銀行
京都銀行綾部支店 当座№.101898
京都北郷信用生利西支店 当座№.1462
京都北郷信用金庫中央支店 普通 58353
京都府の医師会同組合 普通、4044754

10 02-05-29 | B W | *78,650 | 計上金額(外)

11 02-06-22 | B W | *25,571 | RL)コウノク1社

後納料金ご利用明細表 (日別)

11

623-0037
 京都府綾部市並松町上溝口20-3
 四方源太郎事務所
 様

日本郵便株式会社
 連絡先 綾部郵便局

電話番号 0570-943-324
 担当

いつも、日本郵便をご利用いただきまして誠にありがとうございます。左記締め分のご利用代金は以下のとおりです。お客様のお控えをご確認の上、相違がある場合はご連絡くださいますようお願い申し上げます。

2020年 5月分

お客様番号

ご利用金額総合計 25,571円

ご利用の種別	ご利用通(個)数	割引前料金(円)	割引料金(円)	ご利用料金(円)
一般後納	284	25,571	0	25,571
増払	0	-	-	0
受取人払	0	-	-	0
その他	-	-	-	0
年間契約精算分	0	-	-	0
金額合計				25,571

[年間契約精算分]内訳

【一般後納】割引前料金(集出日別)		【一般後納】割引料金	
日付	通(個)数	料金(円)	
1	0	0	
2	0	0	
3	0	0	
4	0	0	
5	0	0	
6	0	0	
7	0	0	
8	0	0	
9	0	0	
10	0	0	
11	0	0	
12	0	0	
13	0	0	
14	265	22,260	
15	0	0	
16	0	0	
17	0	0	
18	0	0	
19	0	0	
20	0	0	
21	3	504	
22	2	1,308	
23	0	0	
24	0	0	
25	0	0	
26	0	0	
27	15	1,405	
28	0	0	
29	0	0	
30	0	0	
31	0	0	
合計	284	25,571	

後納郵便物等
 取扱票(お客様用)

四方源太郎事務所 様

[後納引受]
 第一種定形
 084 265通 ¥22,260

第一種定形
 094 1通 29.0g ¥94

郵便物引受合計通数 266通

合計 5月号 ¥22,354

〒100-8792 日本郵便株式会社
 東京都千代田区大手町2-3-1
 取扱日時: 2020年 5月14日 11:50
 担当: 佐々木 麻衣子
 発行No. 200514A3489 端N01箱10
 連絡先: 綾部郵便局
 TEL: 0570-943-324

取扱局 3001-440070
 後納承認局 2001-440070
 後納お取引番号 0001377553

これは領収書ではありません。また、表示されている料金は実際の請求と異なる場合があります。



京都府議会議員 四方源太郎 府政報告

げんたろう新聞

VOL.139
20.5.15

【四方源太郎事務所】〒622-0037 京都市並木区上瀬口20-3
TEL 0773(43)1001 / FAX 0773(43)0483 / Eメール gen@genitarou.jp

5月号
表分 50%
裏面 40%) 90%

(宛名ラベル貼付欄)

臨時議会でコロナ対策予算を可決

1289億円で、医療の維持、感染拡大防止、生活再建を



4月臨時議会

人200万円、個人事業主100万円を給付の申請も始まり、自民党は「家賃補償」等さらなる支援策を検討します。

自民党のコロナ対策特設サイト(https://www.jmin.jp/covid19/)では一目で最新の支援策を見ることができ、四方源太郎事務所(番43・100)にお電話いただいても、相談に乗らせていただきます。お気軽にどうぞ。

府内の状況は

京都府内での感染状況は、1月30日に陽性反応が1名出て、以後2ヶ月で、69名(1月30日~3月31日)、その後は半月ごとに146名(4月1日~15日)↓105名(4月16日~30日)↓32名(5月1日~10日)にと徐々に減少傾向にはあります。

累計では5月10日現在、362名で、そのうち243名が京都市内、府北部の6市2町では10名となっています。

また、心配されていた「医療崩壊」についても、府内の

入院者(入院調整中、ホテル待機者含む)は、4月21日に148名(うち京都市内89名)でありましたが、5月10日現在では、94名(うち京都市内72名)と減少しています。362名の感染者のうち、245名はすでに退院しておられ、府北部の入院者は現在1名です。

学校の再開は?

学校休校が長くなり、我が家もそうですが、子ども達が昼夜逆転、テレビやゲーム三昧の生活になってしまっています。生活リズムが崩れ、免疫力が下がっている懸念もあります。

家庭学習だけでは難しく、オンライン学習もそれで学校教育は全てOKというものはありません。

インフルエンザによる学級閉鎖や学校閉鎖のように、休校や再開の基準を定め、感染拡大していない府北部においては、できるだけ早く学校を再開する方が良く、「い」と考えており、府議会の文教常任委員会でも府教委の橋本幸三教育長に「府北部と京都市内の環境の違いを考慮し、府独自の学校再開の基準づくり」を求めました。

患者の状態に合わせた医療体制の整備 8,184百万円

① 重症化防止医療体制の整備	2,000百万円
② 重症化防止医療体制の整備	2,000百万円
③ 入院患者の増加に対応するための医療体制の整備	2,184百万円
④ 府立施設における体制整備	2,000百万円
⑤ 入院患者の増加に対応するための医療体制の整備	2,000百万円
⑥ 重症化防止医療体制の整備	2,000百万円
⑦ 重症化防止医療体制の整備	2,000百万円
⑧ 重症化防止医療体制の整備	2,000百万円
⑨ 重症化防止医療体制の整備	2,000百万円
⑩ 重症化防止医療体制の整備	2,000百万円

【医療体制整備の予算】

大きな「社会変革」とは

このウィルスは、一度収束の気配を見せても、おそろくぶり返すでしょう。

私達はウィルスと「共存」して生きていくことも考えなければなりません。

「共存」するには、大きな「社会変革」が必要で、ヒトやモノが都市に集中しすぎた社会構造を改め、農村が水や食料という生命の源を維持しているという価値がなければなりません。

喉元過ぎると、すぐに忘れられるかもしれませんが、昨今の「自然災害」や今回の「コロナ禍」を通して、私達に何のメッセージが投げかけられているのか、真剣に考える時です。



2月末に行われた桂部高校の卒業式

志賀郷の林業企業を訪ねる

移住促進と林業振興に役立つ新製品の開発に向け

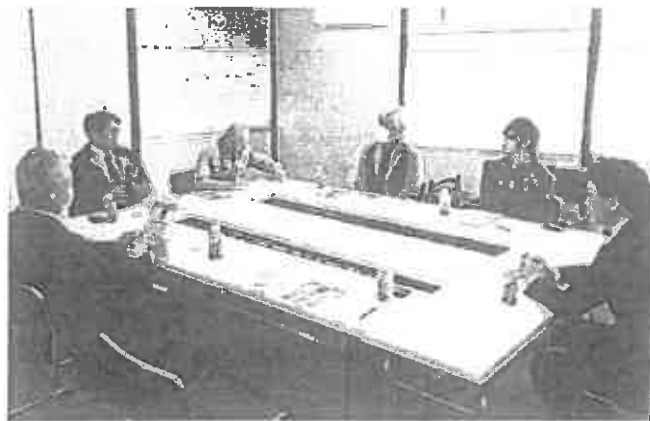

事業を説明する今西社長(左から二人目)

友人の建築士、戸村聡里くん(アトリエポンド代表:亀岡市)を案内して、2年前から森林整備や製材事業等をされている榊志賀郷社(向田町)を4月7日に訪問し、今西憲一社長、木枝幹治取締役と意見交換しました。志賀郷の本田文夫市議、物部の種清喜之市議にも同行いただきました。

戸村くんとはここ数年、「移住促進」と「林業振興」に役立つ新しい製品開発を共に考えていますが、そのための材料加工で志賀郷社とも良い連携ができそうに感じました。

子育て特別委、提言に向けて

5月臨時議会での最終提言に向け、委員会を開催



府議会インターネット中継より

「子育て環境の充実に関する特別委員会」を閉会中委員会の形式で、4月17日に開催しました。

2月議会で結論が出なかった「児童虐待」に対する政策提案・提言(案)について、最終的な文言調整のための委員間討議を行い、原案を一部修正することで合意ができました。

「政策提言型委員会」は府議会初の取り組みで、大変充実した調査を行うことができました。今後はこれが府議会の全ての特別委員会で取り込まれることを願っています。

コロナ詐欺に、ご注意を!

あやべ防協ニュース 令和2年第9号 京都府防犯協会 防犯防犯協会

新型コロナウイルス関連の犯罪に注意を!
世界中で新型コロナウイルスが蔓延を繰り返していますが、不安な心でつがえ込んだ被害者が続出していますので、十分注意してください。

メール詐欺
こんはメールは注意!
メールに誘われるURLは絶対に開かない!!
口座番号や銀行番号などの個人情報を求められ、不正請求などの被害に発展する可能性があります。
もし開いてしまったら、個人情報が入り込まないようにしてください。

ネットショッピング
サイトに注意!
世界的に品薄となっているマスクを入手しようとして、偽のショッピングサイトへ誘われるケースがあります。
偽サイトでは、買物はクレジットカード番号や住所、氏名などの個人情報を盗み取り、悪用を遂げることがあります。

- 銀行等の記載がない又は記載があっても偽造元がない
- 価格が安すぎる
- 日本語がわからない
- 販売方法の記載がつかない
- 配送先口座名義が個人名
- 少しでも不安な点があるサイトでは買物は購入しないようにしてください。

この夏にも、新型コロナウイルスに感染した被害者、悪質詐欺師など、新たな被害の発生が懸念されるため、注意をお願いします!

(2020年 夏は犯罪で山崎重幸ゼロ)
県民生活177(7)月号より転載。京都府防犯協会
©2020防犯協会。転載を許す。1000000000

青年局オンライン役員会

自民党青年局から府連に「オンライン会議」の提言も



パソコンから会議に参加する

4月28日、自民党府連青年局(二之湯真士局長)の「オンライン役員会」に出席しました。京都府は南北広く、青年局の役員が全域から集まるのは様々な制約がありました。

オンライン会議にすれば、スマホでも利用するため、どこにいても時間さえ空けられれば会議に参加できます。

この日の役員会では、西田昌司府連会長に対し「今後、自民党府連の会議もオンライン会議でやるように取り組むべき」と提言することなどが決まりました。

様々な支援会や給付金をめぐり、新型コロナウイルスに関する詐欺は横行している。被害者も少なくない。府連青年局は、自民党府連を判断せず、被害者も少なくない。府連青年局は、自民党府連を判断せず、被害者も少なくない。

「鉄道」のこと。12回質問している。その他には「北部の人口増」「府職員の人事・給与」「災害(原子力、水害)」「農業、鳥獣害、後継者育成」「林業(豊かな森を育てる府民税等)」「高速道路(京都縦貫道の四車線化等)」「北部での物流拠点と新たな工業団地整備」「北部産業創造センター(北部リサーチパーク構想)」「医療福祉(医師確保)」「府立医大の強化」「教育(補部高校、ICT教育、教員の働き方)」「建設(公共事業増、防災、減災対策)」等について、何度も質問した。これからも京都府の最大の課題である「府域の均衡ある発展」のために働きたい。

質問を書く際、府議会ホームページの「議事録検索」をよく活用する。▼たとえば「山陰本線の複線化」について、以前どういう質問で、どういう答弁だったか、また他の議員がどういう質問をしておられるのか、簡単に検索できる。▼本会議だけでなく、委員会での質問も見ることが出来る。▼外出自粛でお時間がありません。▼一度覗いてみてください。▼先日4月30日に府議として10年目の年に入った。▼10年の節目に当たり、どんな質問をしてきたのか? 議事録を検索してみた。▼最も多く質問したのは「山陰本線の複線化」「特急の増便」「北陸新幹線」「ICカード利用圏域の拡大」など、「鉄道」のこと。12回質問している。▼その他には「北部の人口増」「府職員の人事・給与」「災害(原子力、水害)」「農業、鳥獣害、後継者育成」「林業(豊かな森を育てる府民税等)」「高速道路(京都縦貫道の四車線化等)」「北部での物流拠点と新たな工業団地整備」「北部産業創造センター(北部リサーチパーク構想)」「医療福祉(医師確保)」「府立医大の強化」「教育(補部高校、ICT教育、教員の働き方)」「建設(公共事業増、防災、減災対策)」等について、何度も質問した。これからも京都府の最大の課題である「府域の均衡ある発展」のために働きたい。

第9号様式（第7条関係）

2年度 印刷物配布費用等説明書

会派・議員名

四方 源太郎

配布物 (名称)	げんたろう新聞 6月号 (NO. 140)		規格	A4両面カラー1枚			
配付先	事前登録者、自治会長等		作成部数	6,300部			
	無	有	充当有の場合				備考
			支出先・内容等	支出額 (円)	按分率 (%)	計上額 (円)	
印刷・ 作成費 用	<input type="checkbox"/>	<input checked="" type="checkbox"/>	あやべ印刷株	79,750	100%	79,750	12 450部は郵送、 5,850部は直接配布等
封筒代	<input checked="" type="checkbox"/>	<input type="checkbox"/>				0	前年度発行時に一括作 成
封入封 緘費用	<input checked="" type="checkbox"/>	<input type="checkbox"/>				0	事務職員が実施
送付等 費用	<input type="checkbox"/>	<input checked="" type="checkbox"/>	綾部郵便局 @84×316通 @73×134通	36,326	100%	36,326	13 6月号のみ送付（同封 物なし）※自治会長に は手紙を添えて
宛名ラ ベル費 用	<input type="checkbox"/>	<input checked="" type="checkbox"/>	㈱オギノ	7,934	96%	7,616	29 6～8月号に使用。按分 率は各号の政務活動に 係る紙面割合の平均
	<input type="checkbox"/>	<input type="checkbox"/>				0	
	<input type="checkbox"/>	<input type="checkbox"/>				0	
政務活 動費の 充当対 象	<input type="checkbox"/>	<input type="checkbox"/>				0	
政務活 動費の 充当対 象外	<input type="checkbox"/>	<input type="checkbox"/>		-	-	-	-
合 計				124,010	-	123,692	-

注 配布物の印刷又は作成に係る業務委託に要する費用を計上していない場合であっても、当該配布物を添付してください。

第5号の2様式 (第7条関係)

政務活動費領収書貼付用紙

議員氏名(会派名)	四方源太郎	整理番号	12・13		
費目	調査研究費・研修費 (広聴広報費) 要請陳情等活動費・会費・資料作成費・資料購入費・事務所費・事務費・人件費				
支払内容	府政広報紙「げんたろう新聞」6月号印刷、発送代				
支払金額	116,076円	按分率	100%	計上額	116,076円
按分率の考え方	紙面掲載割合により按分				
備考	6,300部印刷、450通発送				

請求書

令和2年6月9日

総合印刷・企画デザイン
商業用印刷・書籍出版・事務用印刷

四方源太郎事務所 様

御引立ありがとうございます。何卒よろしくお願い致します。

あやべ印刷株式会社
〒623-0064 京都府城部市中ノ町1丁目20番地
TEL.(0773)42-0069 FAX.(0773)42-8069

品名	数量	単価	金額	備考
げんたろう新聞 VOL.140	6,300部		72,500	
A4. 4/4 4ツ折				
消費税			7,250	
合計			79,750	

取引銀行
京都銀行 城部支店 当座No. 101806
京都北野信用金庫 町東支店 当座No. 1482
京都北野信用金庫 中央支店 普通 58303
京都丹の国農業協同組合 普通 4044754

12	02-06-30	B W	*79,750	2222	1222(カ)
13	02-07-20	B W	*37,627	RL)	コノノノノ

後納料金ご利用明細表 (日別)

13

623-0037
 京都府綾部市並松町上溝口20-3
 四方源太郎事務所
 様

日本郵便株式会社
 連絡先 綾部郵便局
 電話番号 0570-943-324
 担当

いつも、日本郵便をご利用いただきまして誠にありがとうございます。本明細め分のご利用代金は以下のとおりです。お客様のお控えをご確認の上、間違いがある場合はご連絡くださいますようお願い申し上げます。

2020年 6月分 お客様番号: [REDACTED]

ご利用金額総合計 37,627円

ご利用の種別	ご利用通(値)数	割引前料金(円)	割引料金(円)	ご利用料金(円)
一般後納	453	37,627	0	37,627
増払	0	-	-	0
受取人払	0	-	-	0
その他	-	-	-	0
年間契約精算分	0	-	-	0
金額合計				37,627

[年間契約精算分] 内訳

【一般後納】割引前料金(当出日別)		【一般後納】割引料金内訳	
日付	通(値)数	料金(円)	
1	1	93	
2	0	0	
3	0	0	
4	0	0	
5	0	0	
6	0	0	
7	0	0	
8	0	0	
9	0	0	
10	0	0	
11	452	37,534	
12	0	0	
13	0	0	
14	0	0	
15	0	0	
16	0	0	
17	0	0	
18	0	0	
19	0	0	
20	0	0	
21	0	0	
22	0	0	
23	0	0	
24	0	0	
25	0	0	
26	0	0	
27	0	0	
28	0	0	
29	0	0	
30	0	0	
合計	453	37,627	

後納郵便物等
 取扱票(お客様用)

四方源太郎事務所 様

[REDACTED]

[後納引受]
 第一種定形 19.5g
 084 316通 ¥26,544
 区内特別基(定) 20.0g
 079 134通 ¥9,782
 郵便物引受合計通数 450通

合計 6月号 ¥36,326

〒100-8792 日本郵便株式会社
 東京都千代田区大手町2-3-1
 取扱日時: 2020年 6月11日 15:54
 担当: 大槻 美佐子
 発行No. 200611A1664 端P14箱03
 連絡先: 綾部郵便局
 TEL: 0570-943-324

取扱局 2001-440070
 後納承認局 2001-440070
 後納お取引番号 0001377553

これは領収書ではありません。また、表示されている料金は実際の請求と異なる場合があります。



京都府議会議員 四方源太郎 府政報告

げんたろう新聞

VOL.140
20.6.10

【四方源太郎事務所】〒624-0037 綾部市並松町上溝口 20-3
TEL 0773(48)1001 FAX 0773(48)0469 Eメール gen@gentareu.jp

6月号
表分 50%
裏面 50%) 100%

(宛名ラベル貼付欄)



危険な三叉路である小浜綾部線の大町交差点

今年度の府の土木・農林事業(綾部市)

大町バイパスは道路築造へ、新庄町府道は新たに着手

5月14日、府の土木及び農林事業の令和2年度の実施箇所が発表されました。土木事業は中丹管内では186箇所、約88億8千万円(前年度比10%増)の予算となりました。京都府全体では546億5千万円と前年度比99.2%を確保しましたが、中丹管内では数年前に大きな被害を出した福知山市内での河川事業等が完了し、前年度より下がりました。農林事業は中丹管内では約14億7千万円(前年度比0.3%増)の予算となりました。

綾部市内の事業箇所

綾部市内の道路関係では、小浜綾部線の「大町バイパス」(総事業費8億1千万円)に4億2800万円の予算が計上され、今年度は用地買収に加え、道路築造に入ります。昨年度、地元の整備促進協議会で西脇隆俊知事に直接、要望した綾部大江宮津線は、豊里町内の工事をほぼ終え、次は新庄町区間の改良工事(880m、総事業費4億7千万円)に入ります。平成29年度に事業着手した舞鶴綾部福知山線の中丹支援学校付近(私市町)の歩道整備(480m、総事業費2億1千万円)は、今年度7800万円で用地買収と道路築造に入ります。

上杉和知線の黒石峠は、平成29年度から「原子力災害時避難路整備事業」で口上林側の道路拡張を進めています。今年度は1億1200万円で道路築造に入ります。広野綾部線の「綾部環状道路」は引き続き、調査費を計上しており、早期の事業着手を目指します。河川関係では、ここ数年の風水害で、河川の浚渫が不十分との声が全国的に上がっており、今年度から国において「緊急浚渫推進事業」(6年間で4900億円)が創設されました。綾部市でも上林川や荒倉川をこの「緊急浚渫推進事業」を活用して浚渫します。



歩道整備が必要な綾部大江宮津線(新庄町)

同行させていただきますし、都合がつかない場合も府の担当者に電話を入れますので、遠慮なく四方源太郎事務所(☎43・1001)までご連絡ください。

今年度の主な事業箇所を次に列挙します。【】内は全体事業のうち、今年度に行う工事内容です。

道路・街路

- 【綾部小浜綾部線(大町バイパス)交差点改良、歩道整備(用地調査、用地補償、道路築造)】
- 【綾部小浜綾部線(五津合町)旭町道路法面対策(用地調査、用地測量、用地補償)】
- 【綾部小浜綾部線(東山町)旭町】
- 【通学路安全対策】
- 【綾部名田庄綾部線(小仲橋)橋りょう耐震補強】
- 【綾部山家停車場線(山家橋)橋りょう耐震補強】
- 【綾部上杉和知線(黒石峠)道路拡張(用地補償、道路築造)】
- 【綾部広野綾部線(野田町)上延町】
- 【綾部環状道路調査設計】
- 【綾部広野綾部線(綾部大橋)止水ゲート】

河川・砂防等

- 【綾部志川(赤町)設計】
- 【綾部旭ヶ丘川(谷田町)砂防堤(用地補償)】
- 【綾部大島川(大島町)砂防堤(設計)】
- 【綾部惣持院(小西町)急傾斜対策(地質調査)】
- 【綾部伊路川(新庄町)護岸工】
- 【新堤(上林川)浚渫】
- 【新堤(荒倉川)浚渫】
- 【綾部(八田川)安国寺町上杉町(測量、概略検討)】
- 【綾部(井根町)急傾斜地対策(法控工、鉄筋挿入)】
- 【新堤管内(円)除石】

農林水産関係

- 【新堤(兼用水)機能保全計画を策定】
- 【綾部(下位田地区)ほ場整備(田町)詳細設計】
- 【新堤(小代田池)向田町池の改修(取水施設改修、洪水吐改修、堤体改修)】
- 【新堤(綾部6期地区)自道路町(谷地)ハザードマップ作成】
- 【綾部(小畑町)本城奥治山ダム2基】
- 【新堤(予防治山)今田町(黒石地区)内(治山ダム)1基】
- 【新堤(林道)岩尾線(五津合町)林道改良】

自治会等で京都府に要望される際には、できるだけ

- 【綾部(舞鶴綾部福知山線)私市町中丹支援学校前歩道整備(用地法面対策)】

農商工労働常任委員長に就任

コロナ後の経済回復に、しっかり取り組みます！



京都府議会の議会議棟(上京区、府庁内)

5月臨時議会では委員長等の改選があり、今年度は「農商工労働常任委員会」の委員長と「持続可能な地域社会に関する特別委員会」の委員に就任しました。

常任委員会で所管する農林水産部と商工労働観光部は、コロナ後の経済回復で大変重要な役割があり、気を引き締めて臨まなければならないと思っています。

副委員長には荒巻隆三府議(自民党、東山区)、平井齊己府議(府民クラブ、北区)にお世話になります。

今春の綾部高校・進路結果

国公立大学への合格者数は、毎年増えています

綾部高校のニュースレター(今年6月号)



府立綾部高校(岸田敏明校長)の今春の進路・就職の結果は、国公立大学14名、私立大学126名、短大28名、専門学校等91名、就職34名(うち公務員6名)でした。

国公立大学では、鳥取大と福知山公立大に2名ずつ、広島大、岡山大、京都教育大、大阪教育大、島根大、京都府立大、神戸市看護大、鳥取環境大、下関市立大、高知県立大にそれぞれ1名が

合格しました。H29(7名)⇒H30(12名)⇒R元(14名)と最近では毎年、国公立大学への合格者数が増えています。

綾部高校は綾部市で唯一の高校であり、綾部高校の教育力を高めることは、子育て世代の人口を増やすための重要な要素です。府教委と綾部高校に、指導力の向上等を求めてきた成果が徐々にあらわれ始めていると感じています。

再出発支援補助金のご活用を

京都府が約48億円の経済対策等を追加補正

新型コロナウイルス感染症対策中小企業等事業再出発支援補助金

1,000万円

感染症対策の長期化、一定の再流行も想定した「新しい生活様式」に対応して、事業の再出発を行おうとする中小企業等の取組みに対して支援

中小企業、小規模事業者等

上限10万円(補助率10/10)

- ・事業再開に必要な経費
- ・感染防止対策に必要な経費



5月22日から27日の会期で府議会5月臨時会が開催され、約48億円の補正予算を可決しました。

このうちの40億円は「再出発支援補助金」として、中小企業や小規模事業者等に10万円を上限に全額補助します。

コロナ後に以前の売上を取り戻すための様々な方策に使うことができ、例えば、客席の間仕切り、来店予約システムの導入、マスクや消毒液の購入など、感染防止のために必要な設備・資材の購入等を支援します。ぜひご活用ください！

古川樋門に排水ポンプ場を

延町、井倉町、青野町の長年の内水被害軽減のため



5月21日、井倉町中央公会堂にて、綾部市由良川内水処理対策協議会(会長:上柿耕作井倉町自治会長)の総会が開催され、高橋輝市議会議長、安藤和明市議と共に出席しました。

延町、井倉町、青野町は長年にわたって大きな内水被害を受けており、協議会の発足によって、これまでに古川樋門への排水ポンプの設置、排水ポン

プ車の配置が行われてきました。

平成30年度からは住民の悲願である排水ポンプ場(総事業費5億8千万円)の令和3年度完成を目指しています。



新型コロナウイルスは、今のところ、日本では感染者と死亡者が外国に比べると非常に少ない規模に収まっている▼それはなぜか?と考えた時に「国民皆保険制度」がまず挙げられる▼コロナのPCR検査や陽性の場合は隔離入院が日本では公費で負担されるが、アメリカでは個人保険に入っていないければ、PCR検査だけでも10万円、陽性で隔離入院すると、さらに50万円近く必要だという▼生活に余裕がなければ気軽に検査が受けられないため、感染が拡大し、医療崩壊によって、助かる患者も助からなかったように思う▼もう一つは、畳の間、木の箸、木造の住宅という「日本古来の生活様式」にも理由があると思う▼畳の間に土足で上がることはないので、靴に付着した菌を家の中に持ち込むことはない▼食事のシーン・フォークと殺菌作用に、何か違いがあるように思う▼木造校舎あるいは内装を木質化した鉄筋コンクリート造校舎では「冬期のインフルエンザによる学級閉鎖率が低く、インフルエンザの蔓延が抑制される傾向が見られる」という調査結果もある▼我々が目指すべきは「新しい生活様式の創造」ではなく、「日本古来の生活様式への回復」なのではないだろうか。

前略

日頃から、東京都政に対し、ご理解ご支援と賜わっており、ありがとうございます。

今年度は「コロナ禍」からスタートし、なかなか「通常」に戻っておりません。緩やかに回復し、感染患者がほとんど出なくなり、人の動きは止まらなくなり、飲食業はじめ、経済には深刻な影響が出てお

りま

経済の状況は、医療、福祉にも影響を及ぼす。医療、福祉は公的資金があることになり、産業であり、収入が下がれば、その影響が避けられません。コロナを克服するためには、生活や経済が回復するまで、必要と感

早く元に戻す努力が必要と感

こういふ状態でも、東京都はやるべき事業を着実に進めよう。

今年度のエホ・農林の事業決定は別添「けんたろう新聞」の通り
ありまう。エホ事務はじあ京都府知事へのお問い合わせの必要
がありまう。私も自治会長様方と一緒に行動させたいと思いまう。
お奨めにご利用いたがければ幸いです。

昨年はは市内5ヵ所に「御用聞き」を開設し、京都府、京都
府警、綾部市等への要望を聞き、各所は伝え、実現に向けて努力して
ありまう。今年はこの形式の「御用聞き」の会は行いませんが、必要に応
じてご連絡いたがければお伺いし、ご意見を要望し聞きさせていただきます。
今後ともどうぞよろしくお願ひ申し上げます。

令和二年6月1日

京都府議会議員

山方源太郎

自治会長様

TEL 0773-11001

FAX 0773-11003

X-MAIL: yamafuchuan@post.tokushima.jp

第9号様式（第7条関係）

2年度 印刷物配布費用等説明書

会派・議員名

四方 源太郎

配布物 (名称)	げんたろう新聞 7月号 (NO. 141)		規格	A4両面カラー1枚				
配付先	事前登録者等		作成部数	6,100部				
	無	有	充当有の場合				備考	
			支出先・内容等	支出額 (円)	按分率 (%)	計上額 (円)		領収書 整理 番号
所要経費	印刷・ 作成費用	<input type="checkbox"/>	あやべ印刷㈱	78,650	90%	70,785	14	264部は郵送、 5,836部は直接配布等
	封筒代	<input type="checkbox"/>				0		前年度発行時に一括作成
	封入封 緘費用	<input type="checkbox"/>				0		事務職員が実施
	送付等 費用	<input type="checkbox"/>	綾部郵便局 @84×264通	22,176	90%	19,958	15	7月号のみ送付 (同封物なし)
		<input type="checkbox"/>					0	
		<input type="checkbox"/>					0	
同封物	政務活 動費の 充当対 象	<input type="checkbox"/>				0		
	政務活 動費の 充当対 象外	<input type="checkbox"/>		-	-	-	-	
合計				100,826	-	90,743	-	

注 配布物の印刷又は作成に係る業務委託に要する費用を計上していない場合であっても、当該配布物を添付してください。

第5号の2様式(第7条関係)

政務活動費領収書貼付用紙

議員氏名(会派名)	四方源太郎	整理番号	14・15		
費目	調査研究費・研修費 <u>広告費</u> 要請陳情等活動費・会議費・資料作成費・資料購入費・事務所費・事務費・人件費				
支払内容	府政広報紙「げんたろう新聞」7月号印刷、発送代				
支払金額	100,826円	按分率	90%	計上額	90,743円
按分率の考え方	紙面掲載割合により按分				
備考	6,100部印刷、264通発送				

請求書

14

令和2年7月14日

四方源太郎事務所 様

御引立ありがとうございます。何卒よろしくお願い致します。

総合印刷・企画デザイン
商業用印刷・書籍出版・事務用印刷

あやべ印刷株式会社

〒623-0064 京都府綾部市中ノ町1丁目20番地
TEL.(0773)42-0069 FAX.(0773)42-8086

品名	数量	単価	金額	備考
げんたろう新聞 VOL.141	6100部		71500	
A4 1/4 4ツ折				
消費税			7,150	
合計			78,650	

取引銀行
京都銀行 綾部支店 当座 101988
京都北郵便局 金庫西町支店 当座 1452
京都北郵便局 中央支店 当座 58353
京都丹波郵便局 美田支店 当座 4044754

14 02-07-31 | B W | *78,650 | アヤベ印刷(カ)

15 02-08-20 | B W | *22,780 | RL)30/10/10/10

後納料金ご利用明細表 (日別)

15

623-0037
 京都府綾部市並松町上溝口20-3
 四方源太郎事務所
 様

日本郵便株式会社
 連絡先 綾部郵便局

電話番号 0570-943-324
 担当

いつも、日本郵便をご利用いただきまして誠にありがとうございます。お振替め分のご利用代金は以下のとおりです。お客様のお控えをご確認の上、相違がある場合はご連絡くださいますようお願い申し上げます。

2020年 7月分 お客様番号 [REDACTED]

ご利用金額総合計 22,780円

料金ご利用の種別	ご利用通(紙)数	前引前料金(円)	前引料金(円)	ご利用料金(円)
一般後納	265	22,780	0	22,780
着払	0	-	-	0
受取人払	0	-	-	0
その他	-	-	-	0
年間契約精算分	0	-	-	0
金額合計				22,780

[年間契約精算分]内訳

日付	通(紙)数	料金(円)
1	0	0
2	0	0
3	0	0
4	0	0
5	0	0
6	0	0
7	0	0
8	0	0
9	0	0
10	0	0
11	0	0
12	0	0
13	0	0
14	0	0
15	0	0
16	364	22,176
17	0	0
18	0	0
19	0	0
20	0	0
21	0	0
22	0	0
23	0	0
24	0	0
25	0	0
26	0	0
27	1	664
28	0	0
29	0	0
30	0	0
31	0	0
合計	365	22,780

[一般後納]取引料金内訳

後納郵便物等 取扱票(お客様用)

四方源太郎事務所 様

[REDACTED]

[後納引受]
 第一種定形
 084 264通 ¥22,176

郵便物引受合計通数 264通

合計 7月分 ¥22,176

〒100-8792 日本郵便株式会社
 東京都千代田区大手町2-3-1
 取扱日時: 2020年 7月16日 10:32
 担当: 長田 良平
 発行No. 200716A2658 端P14箱03
 連絡先: 綾部郵便局
 TEL: 0570-943-324

取扱局 2001-440070
 後納承認局 2001-440070
 後納お取引番号 0001977553

これは領収書ではありません。また、表示されている料金は実際の請求と異なる場合があります。



京都府議会議員 四方源太郎 府政報告

げんたろう新聞

VOL.141
20.7.15

【四方源太郎事務所】〒622-0037 綾部市並松町上溝口 20-3
TEL 0773(43)1001 / FAX 0773(43)0463 / Eメール gen@gentarou.jp

7月号
表紙 50%
裏面 40%) 90%

(宛名ラベル付付)

新型コロナウイルス感染症対策 中小企業者等支援補助金

「新しい生活様式」に対応して事業を再出発させようとする中小企業・小規模事業者等の取組を支援します
「こんな事にも使えるの?」「これも補助の対象?」などのご相談は自治会の議員までどうぞ

事業再出発支援補助金		応援補助金	
①感染防止対策		①感染防止対策 ②業務改善・売上向上	
対象	小規模事業者、中小企業者、 協工団体等、病院、NPO	小規模事業者、協工団体等、 病院、NPO	中小企業者
補助上限額	10万円	20万円	30万円
補助率	10/10	2/3	1/2

①感染防止対策

「営業の再開を望むたい、また売上を上げるため、看板やディスプレイを付けたい」

「お会計の時、できるだけお客様の手に触れないようキャッシュレス決済を導入したい」

「フロントにアクリル板を設置した。次は、飲食コーナーの机をパーテーションで区切りたい」

②業務改善・売上向上につながる取組

「客足が戻らない。(安心なお店)と伝わるよう店内環境対策をバスターでPRしたい。また、看板を一新したい」

「売上回復のため、チラシ作成、DM、販路広げなどによりキャンペーンの告知をしたい」

「手作業での作業が大変。創製中の機械を導入し、生産効率を上げたい」

※令和2年4月1日(水)~8月31日(月)に実施されたものに限ります。
②問合せ 京都府事業再出発支援補助金センター TEL:075-748-0303(平日9:00~17:00)

6月30日に6月議会が開会しました。
今年度は4月、5月にもコロナ対策のための臨時議会があり、議会が続きました。9月14日から始まる9月議会まではしばらく期間が空きますが、9月には一般質問に登場します。

質問に関するご要望やご意見がありましたら、お寄せいただければ幸いです。
この議会の休会中には、要望をお聴きしたり、現地調査などに伺わせていただきますので、遠慮なくご連絡ください。
(自民党府議団二コースより)

京都府の補助金を「活用下といー」

中小企業者等支援補助金と府民協働型インフラ保全事業

感染防止策に補助

先月の「げんたろう新聞」でもご紹介しましたが、京都府ではコロナによって疲弊している事業者の感染防止策と売上増の取組を支援する2つの補助制度を創設しました。(左上に掲載)この制度は、今年4月1日から8月30日までに購入した領収証があれば、9月15日まで申請が可能です。補助の内容は、ガイドラインに沿った感染防止策に必要な経費(マスク・消毒液・消耗品等の購入費、アクリル板・ビニールカーテン設置費、店舗・オフィス・作業場の配置変更に関する経費、キャッシュレス決済の導入経費など)であれば、上限10万円で全額補助されます。

また、業務改善や売上向上のための取組(宅配・テイクアウトの導入に要する経費、省エネ型冷凍庫の購入経費、在宅勤務や出張削減のための設備・ソフト等の導入経費、売上回復のためのチラシ作成・DM・新聞広告費など)については、中小企業は上限30万円の2分の1補助、小規模事業者は上限20万円の3分の2補助を受けることができます。



商議所の女性会にて

6月15日に、毎年お招きいただいている綾部商工会議所女性会(縮くみ子会長)の例会で「御用聞きの日」を行います。

させていただきます。事前にアンケートを取っていただいておりますが、皆様が中心にお話しました。今回はやはり「コロナの感染状況、PCR検査や入院病床」と「経済回復に向けて府の補助制度」について説明してほしいという希望が多く出ていました。補助金の対象となる物品については「担当課に確認しなければ分からないこと」もありますので、個別にご相談いただければ「相談に乗らせていただきます」と申し上げました。

府道や河川の改修は…

府民の皆様からの提案によって実施する「府民協働型インフラ保全事業」の二次募集が8月3日~10月30日に行われます。(募集開始は1ヶ月前倒しとなっておりますが、切日は変わりません)募集されるのは、府道や府の管理河川等についての身近な安心・安全につながる小規模な工事(歩道の段差解消、ガードレールや転落防止柵の設置、道路側溝の整備、河川の浚渫、崩れた護岸の改良など)とインフラ長寿命化対策(舗装の劣化、排水すや側溝などに土砂がたまっているなど)です。

ぜひ、ご活用くださいー

北近畿みらいの総会に出席

山崎市長「コロナ後の社会は過疎がメリットになる」

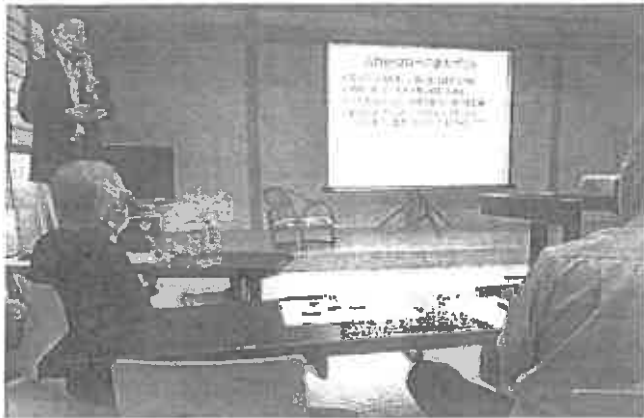

「コロナ後の町づくり」を語る山崎市長

6月27日はあやべ温泉・二王館にて、NPO法人北近畿みらい(四方八洲男理事長)の総会に出席しました。

総会後に、北近畿みらいの酒井正春事務局長(老鷹町在住、北海道大学医学部名誉教授)が「新型コロナウイルスについて」、山崎善也市長が「コロナ後のまちづくり」について、それぞれ講演されました。酒井事務局長からはPCR検査の仕組みについて詳しく説明いただき、山崎市長は「コロナ後の社会は過疎がメリットになる」という前向きな講演でした。

フロンティアの理事を退任

21年間、副理事長として移送サービス等に取り組む



事務局長として総会で議事内容を説明

6月14日、NPO法人あやべ福祉フロンティア(首根鷹行理事長)の総会を約50名の会員、ボランティア、職員の出席を得て、清山荘にて開催しました。全国一の規模の福祉移送サービス、綾部市から指定管理委託を受けての清山荘経営など、様々な事業に取り組んできましたが、今回の総会をもって、約21年務めた理事(副理事長、事務局長)を退任しました。

立場は変わりますが、これからも地域福祉の充実のため、フロンティアの活動に協力させていただきます。

京都五区支部の幹事会に出席

本田代議士と北部府議でコロナ対策等を話し合う



会場のロイヤルヒル福知山にて

6月20日、福知山にて自民党京都五区支部の幹事会が行われ、本田太郎代議士と五区の府議が意見交換し、コロナ禍の状況や一歩の国の事業に対しての要望を行いました。商工業者は売上が減って困っており、農業者も農作物が売れないため、国からの一層の支援を要請しました。

また福知山の井上重典府議、家元優府議から「山本線の活性化を!」と声を上げていただき、綾部市としても高橋の気持ちであり、「ぜひ推進を!」と要望しました。

天木元レバノン大使が来綾

これからの日米、日中、日朝関係等について勉強会



世界情勢を語る天木元レバノン大使

6月28日、元レバノン大使の天木直人さんが綾部に来られて「ミニ勉強会」がありました。天木さんは、お父さんの転勤に伴い、各地の小・中学校を転々とされましたが、京都市の北野中学校、洛星高校、京都大学と京都で過ごされた期間が一番長く、一番愛着が深いとおっしゃっていました。

日本の外交は、常にアメリカの動向と密接に関連しており、最近の陸上イージスの配備撤回と今後の日米と中朝との関係についての解説は大変よく分かるお話でした。

6月15日、陸上イージスの配備撤回が表明され、大きなニュースとなった▼よくアメリカが許してくれたいものだと言えない気持ちだった▼先日、天木直人元レバノン大使の解説を聞き、少し腑に落ちた▼この撤回はおそらく米側からの申し入れで、アメリカは日本に「守備」ではなく「攻撃」を求めてくるのではないかと考えた▼ミサイルを陸上で迎撃できても破片が落ちてくるし、失敗すればそれこそ甚大な被害が出る。それを未然に防ぐには「先制攻撃」が考えられるのだが、中途半端な戦力でやると逆に日本が「火の海」となる▼今秋の大統領選で劣勢が伝えられるトランプは起死回生を賭けて、北朝鮮との首脳会談を仕掛け、制裁解除し、その先では国交樹立まで持っていくかもしれないとの予測もある▼北朝鮮もアメリカとの直接対話を望んでおり、韓国の仲介は不要の意思が6月16日、開城の「南北連絡事務所爆破」で示された▼6月30日に中国が「香港国家安全維持法」を成立させると、7月1日、2日と相次いでアメリカの下院上院が「香港自治法案」を全会一致で可決させた▼中国、北朝鮮とアメリカとの間の動きに、日本は下手に巻き込まれないよう、上手に立ち回ってほしい。

第9号様式（第7条関係）

2年度 印刷物配布費用等説明書

会派・議員名

四方 源太郎

配布物 (名称)	げんたろう新聞 8月号 (NO. 142)		規格	A4両面カラー1枚			
	配付先	事前登録者等		作成部数	6,000部		
	無 有	充当有の場合					備考
		支出先・内容等	支出額 (円)	按分率 (%)	計上額 (円)	領収書 整理 番号	
印刷・ 作成費用	<input type="checkbox"/> <input checked="" type="checkbox"/>	あやべ印刷㈱	78,100	100%	78,100	16	265部は郵送、 5,735部は直接配布等
封筒代	<input type="checkbox"/> <input type="checkbox"/>				0		前年度発行時に一括作 成
封入封 緘費用	<input type="checkbox"/> <input type="checkbox"/>				0		事務職員が実施
所要経費	<input type="checkbox"/> <input checked="" type="checkbox"/>	綾部郵便局 @84×265通	22,260	100%	22,260	17	8月号のみ送付 (同封物なし)
	<input type="checkbox"/> <input type="checkbox"/>				0		
	<input type="checkbox"/> <input type="checkbox"/>				0		
	<input type="checkbox"/> <input type="checkbox"/>				0		
同封物	<input type="checkbox"/> <input type="checkbox"/>				0		
	<input type="checkbox"/> <input type="checkbox"/>		-	-	-	-	
合 計			100,360	-	100,360	-	

注 配布物の印刷又は作成に係る業務委託に要する費用を計上していない場合であっても、当該配布物を添付してください。

第5号の2様式(第7条関係)

政務活動費領収書貼付用紙

議員氏名(会派名)	四方源太郎	整理番号	16・17		
費目	調査研究費・研修費(広聴広報費)要請陳情等活動費・会議費・資料作成費・資料購入費・事務所費・事務費・人件費				
支払内容	府政広報紙「げんたろう新聞」8月号印刷、送代				
支払金額	100,360円	按分率	100%	計上額	100,360円
按分率の考え方	紙面掲載割合により按分				
備考	6,000部印刷、265通発送				

請求書

16

令和2年8月8日

四方源太郎事務所 様

御引立ありがとうございます。何卒よろしくお願い致します。

総合印刷・企画デザイン
商業用印刷・書籍出版・事務用印刷

あやべ印刷株式会社

T.023-0064 京都府綾部市中ノ町1丁目20番地
TEL.(0773)42-0069 FAX.(0773)42-8069

品名	数量	単価	金額	備考
げんたろう新聞 vol.142	6,000部		71,000	
A4. 4/4 4冊折				
消費税			7,100	
合計			78,100	

取引銀行
京都銀行綾部支店 当座No. 101888
京都北条信用金庫西町支店 当座No. 1462
京都北条信用金庫中央支店 普通 58963
京都丹の国協業協同組合 普通 4044754

16 02-08-31 B W *78,100 アヤベ印刷(カ)

17 02-09-23 B W *23,690 RL)コウノリウセシ

後納料金ご利用明細表 (日別)

17

623-0037
 京都府綾部市並松町上溝口20-3
 四方源太郎事務所
 様

日本郵便株式会社
 連絡先 綾部郵便局

電話番号 0570-949-324
 担当

いつも、日本郵便をご利用いただきまして誠にありがとうございます。左記締め分のご利用代金は以下のとおりです。お客様の控えをご確認の上、相違がある場合はご連絡くださいますようお願い申し上げます。

2020年 8月分 お客様番号: [REDACTED]

ご利用金額総合計 23,690円

ご利用の種別	ご利用通(個)数	割引前料金(円)	割引料金(円)	ご利用料金(円)
一般後納	280	23,690	0	23,690
着払	0	-	-	0
受取人払	0	-	-	0
その他	-	-	-	0
年間契約精算分	0	-	-	0
金額合計				23,690

[年間契約精算分]内訳

日付	通(個)数	料金(円)
1	0	0
2	0	0
3	0	0
4	0	0
5	0	0
6	0	0
7	0	0
8	0	0
9	0	0
10	0	0
11	0	0
12	0	0
13	0	0
14	0	0
15	0	0
16	0	0
17	0	0
18	0	0
19	0	0
20	285	22,260
21	0	0
22	0	0
23	0	0
24	0	0
25	0	0
26	0	0
27	0	0
28	0	0
29	0	0
30	0	0
31	15	1,430
合計	280	23,690

**後納郵便物等
取扱票(お客様用)**

四方源太郎事務所 様

[後納引受]
 第一種定形
 084 265通 ¥22,260

郵便物引受合計通数 265通

合計 8月号 ¥22,260

〒100-8792 日本郵便株式会社
 東京都千代田区大手町2-3-1
 取扱日時: 2020年 8月20日 11:51
 担当: 佐々木 麻衣子
 発行No. 200820A9708 端N01箱10
 連絡先: 綾部郵便局
 TEL: 0570-949-324

取扱局 3001-440070
 後納承認局 2001-440070
 後納お取引番号 0001977553

これは領収書ではありません。また、表示されている料金は実際の請求と異なる場合があります。



京都府議会議員 四方源太郎

府政報告

げんたろう新聞

VOL.142
80.3.19

【四方源太郎事務所】〒623-0037 綾部市並松町上溝口 20-3
TEL 0773(43)7001 / FAX 0773(43)0463 / E-mail gen@gentapub.jp

8月号
 採分
 表面 50%) 100%
 裏面 50%

(宛名ラベル貼付機)

府民協働型事業、41件の審査結果

府民提案により、河川や道路の修繕、浚渫等を実施します

今年度は様々な行事がほとんど中止で、例年よりは時間的に「ゆとり」がありますが、それでもあつという間にお盆が過ぎました。これからは合風のシーズンであり、災害がないことを願っています。

具体的な実施箇所は

春に申請していただいた府民協働型インフラ保全事業(次分の審査結果が発表されました。(公安委員会関係分は除く)

綾部市内からは41件の申請があり、10件を「採択」、12件を「一部実施」、3件は「他



伐木して見通しを良く(野田町)

事業で実施」となりましたが、7件は残念ながら「事業基準に合致しない」等の理由で「不採択」という結果になりました。

「採択の通知があったのに、いつまで待っても工事してもらえない」というお叱りを時々、いただきます。予算は確保されており、できるだけ早く工事するよう土木事務所でも取り組んでおりますが、河川工事は出水期にはできないであるとか、災害復旧等、急を要する工事が重なるケースなどで遅れる場合があります。あまりにも遅れている場合は、土木事務所にて工事の用途を問い合わせてみますので、遠慮なくご連絡ください。

今年度の一次募集で実施することになった箇所は、次の通りです。(★以外は「一部実施」と「他事業で実施」)

- 【綾部】
- ★野田町(広野綾部線)伐木
- ※福知山綾部線(宮代)

- 町の路面標示と中山綾部線(上野町)の伐木の2件が不採択
- 【中筋】
- ★上延町(三俣綾部線)路面標示補修
- ★安場町(安場田野線)伐木、側溝補修、区画線の引き直し
- ※安場川(上延町、鳥ヶ坪の浚渫等と荒倉川(高津町)の浚渫、護岸整備4件が不採択
- 【吉美】
- ★小呂町(綾部大江線)路面標示補修、視線誘導標の補修
- 【口上林】
- ★十倉名知町(上林川)浚渫
- ★武吉町(井根川)河床整正、特工にて実施
- ★武吉町(上杉和知線)舗装補修
- ※井根川(武吉町)の護岸整備1件が不採択
- 【中上林】
- ★五泉町(畑口川)プロック撤去
- ★五泉町(志長谷川)水叩きの補修、護岸補修(根越寺)
- ★八津町(源尾谷)源尾谷川浚渫
- ★鹽合町(野小浜綾部線)側溝改修

- 【鹽合町小田(小田谷川)浚渫
- 【奥上林】
- ★故郷岡町(小仲)小浜綾部線(側溝土砂と木の撤去)
- ★故郷岡町(小仲)上林川浚渫(他事業で実施)
- ★故郷岡町(古和木)名田庄綾部線(舗装補修(落石対策は他事業で実施))
- 【置屋】
- ★置屋(置屋川)雑木の撤去
- ★置屋(置屋)小員置屋線(小畑口交差点)伐採
- ★飯治屋町(小西西坂線)防護柵の設置
- 【西八田】
- ★湖田町(湖田上八田線)舗装補修等
- ★中筋町(上八田川)浚渫
- ★東八田
- ★梅迫町(上八田川)舞鶴綾部線(知山線)側溝蓋の音対策
- ★梅迫町(八田川)伐採(民



交流との合流部に土砂と草(中筋町、上八田川)

- 地を除く部分)
- ★松与坂町(大)舞鶴綾部線(知山線)転落防止柵
- ★松与坂町(下)伊佐澤川浚渫
- ★安国寺町(八田川)浚渫
- 【物部】
- ★物部町(天野川)河床整正
- ★白道路町(白道路川)浚渫
- ★坂町(西坂川)浚渫
- 【志賀郷】
- ★坊口町(金河内地頭線)路面標示補修、カーブミラー(1カ所)設置
- ★仁和町(物部西舞鶴線)ポストコーン等の設置



路面の白線が消えているという指摘あり(坊口町)

現在、10月30日(月)で二次募集も行われています。該当箇所がありましたら、ぜひご申請下さい。

ご連絡いただきましたら、現地の状況確認にも伺います。ご質問もお気軽にどうぞ。

由良川堤防の早期事業化を

本田代議士、国交省が並松地区の計画地を視察



国交省担当者の説明を聴く

7月9日、本田太郎代議士が国交省福知山河川国道事務所長らと並松地区の由良川築堤計画を視察されました。

ここから溢水すると綾部市街地が大規模浸水する危険があり、早期の事業化を要望しています。

国の緊急防災事業が今年度で終了し、国交省からは「それに続き、切れ目なく取り組みたい」と回答がありました。

ここは景勝地として市民に親しまれてもおり、景観に配慮し、親水性のある空間の構築も合わせて要望しています。

土用の丑、高倉神社を参拝

歴史教科書とは違う、綾部に伝わる「以仁王伝説」



吉美地区の皆さんが守る高倉神社

7月21日、高倉神社(多田町)の土用の丑の祭りに参拝しました。昨年の吉美地区での「御用聞きの会」で「ぜひ参拝を！」と要望があり、今回初めてお招きいただきました。

高倉神社は後白河法皇の第二皇子・高倉宮以仁王が祀られています。打倒平氏を掲げて挙兵し、宇治平等院の戦いで敗れて、歴史では奈良に逃れる途中で命を落とした、とされていますが、大槻光頼、渡邊俊久ら、12人の家臣と共に、綾部まで落ち延びて命を落としたとの伝説が残っています。

苦境に陥る観光業界の現状

自民党府議団の商工部会で状況をお聞きする



オンラインで参加(池田府議事務所)

自民党府議団の商工労働観光部会(磯野勝部会長)で、京都府旅行業協会との勉強会を7月16日に開催しました。北部の府議は舞鶴からオンラインで参加しました。

コロナ禍の影響は観光業界を直撃しており、大変厳しい状況にあり、どういう支援ができるのか協議しました。

「go toキャンペーン」は批判もありますが、旅行業界の未来がかかっており、もし自らがその当事者であれば、簡単に延期や中止と言えない事情もあると感じました。

綾部市が70歳になりました

由良産婦人科医院の由良源太郎先生が名誉市民に



市制施行70周年記念式典の会場

8月1日、中丹文化会館にて、西脇隆俊知事にも出席いただき、綾部市の市制施行70周年記念式典が開催されました。

この日の式典では、仲道俊博京都丹の国農協前組合長はじめとする方々が綾部市功労者として表彰され、篤志者、分野別功績者、善行者、70周年特別功労者も表彰されました。

また、これまでに2万人を超える子どもを世に送り出された由良産婦人科医院の由良源太郎名誉院長には、綾部市名誉市民の称号が贈られました。

由良川 今月、福知山で上映されていた映画「三島由紀夫VS東大全共闘50年目の真実を覗く」憲法改正して自衛隊を国軍化せよ」と主張した作家・三島氏と全共闘の左翼学生とは全く相容れない存在だと思っていたが、案に相違して、両者の「議論は互いに敬意が払われ、最後には「通じ合った」のではないかと感じられた」▼三島氏と全共闘学生にとっての共通の敵は「腐敗した戦後日本」であり、互いに根底には「反米愛国」があったからではないかと映画の中で解説がなされていた▼先月号で「陸上イージスの撤回」と引き換えに「敵基地先制攻撃」のためのミサイル配備を求められる懸念を書いたが、その通りになりつつある▼「先制攻撃」は国際法違反にあたるため「自衛反撃能力」など、別の呼び方が模索されているが、呼称が問題なのではない▼日本が国民の合意を得て、覚悟を持って備えることと、他国の要請によって、覚悟なしに「攻撃力」を持たされることは全く意味が違▼戦後の日本外交は「曖昧」と評されたが、イエスカノーの二者択一を迫られないように渡り歩いてきたことで、国民を戦争に巻き込まなかった75年間だった▼今年も迎えた8月、日本の平和の継続と世界平和の實現を目指したい。

第9号様式(第7条関係)

2年度 印刷物配布費用等説明書

会派・議員名

四方 源太郎

配布物 (名称)	げんたろう新聞 9月号 (NO. 143)		規格	A4両面カラー1枚					
	事前登録者等		作成部数	5,900部					
配付先	事前登録者等		作成部数	5,900部					
	<div style="text-align: center;">充当有の場合</div>								
	無	有	支出先・内容等	支出額 (円)	按分率 (%)	計上額 (円)	領収書 整理 番号	備 考	
所要経費	印刷・ 作成費用	<input type="checkbox"/>	<input checked="" type="checkbox"/>	あやべ印刷㈱	77,550	80%	62,040	18	265部は郵送、 5,635部は直接配布等
	封筒代	<input type="checkbox"/>	<input checked="" type="checkbox"/>	柳田印刷所	14,740	90%	13,266	28	9月号～使用。按分率 は各号の政務活動に係 る紙面割合の平均
	封入封 緘費用	<input checked="" type="checkbox"/>	<input type="checkbox"/>				0		事務職員が実施
	送付等 費用	<input type="checkbox"/>	<input checked="" type="checkbox"/>	綾部郵便局 @84×265通	22,260	80%	17,808	19	9月号のみ送付 (同封物なし)
	宛名ラ ベル費 用	<input type="checkbox"/>	<input checked="" type="checkbox"/>	㈱オギノ	7,934	80%	6,347	30	9・10月号に使用。按 分率は各号の政務活動 に係る紙面割合の平均
		<input type="checkbox"/>	<input type="checkbox"/>				0		
同封物	政務活 動費の 充当対 象	<input type="checkbox"/>	<input type="checkbox"/>				0		
	政務活 動費の 充当対 象外	<input type="checkbox"/>	<input type="checkbox"/>		-	-	-	-	
合 計				122,484	-	99,461	-		

注 配布物の印刷又は作成に係る業務委託に要する費用を計上していない場合であっても、当該配布物を添付してください。

第5号の2様式(第7条関係)

政務活動費領収書貼付用紙

議員氏名(会派名)	四方源太郎	整理番号	18・19
費目	調査研究費・研修費 <u>広聴広報費</u> 要請陳情等活動費・会議費・資料作成費・資料購入費・事務所費・事務費・人件費		
支払内容	府政広報紙「げんたろう新聞」9月号印刷、発送代		
支払金額	99,810円	按分率	80% 計上額 79,848円
按分率の考え方	紙面掲載割合により按分		
備考	5,900部印刷、265通発送		

請求書

令和2年9月8日

四方源太郎事務所 様

御引立ありがとうございます。何卒よろしくお願い致します。

総合印刷・企画デザイン
商業用印刷・書籍出版・事務用印刷

あやべ印刷株式会社

〒623-0064 京都府綾部市中ノ町1丁目20番地
TEL.(0773)42-0069 FAX.(0773)42-8069

品名	数量	単価	金額	備考
げんたろう新聞 VOL.143	5900部		70500	
A4.4/4 4ツ折				
消費税			7050	
合計			77550	

取引銀行
京都銀行 綾部支店 当座No. 701898
京都北信信用金庫西町支店 当座No. 1452
京都北信信用金庫中央支店 普通 66363
京都丹の國農業協同組合 普通 4044764

18 02-10-30 B W *77,550 77,550

19 02-10-20 B W *22,355 22,355

後納料金ご利用明細表 (日別)

19

623-0037
 京都府綾部市並松町上溝口20-3
 四方源太郎事務所
 様

日本郵便株式会社
 連絡先 綾部郵便局

電話番号 0570-943-324
 担当

いつも、日本郵便をご利用いただきまして誠にありがとうございます。左記締め分のご利用代金は以下のとおりです。お客様の控えをご確認の上、相違がある場合はご連絡くださいますようお願い申し上げます。

2020年 9月分 お客様番号

ご利用金額合計 22,355 円

ご利用の種別	ご利用通(個)数	割引前料金 (円)	割引料金 (円)	ご利用料金 (円)
一般後納	266	22,355	0	22,355
着払	0	-	-	0
受取人払	0	-	-	0
その他	-	-	-	0
年間契約精算分	0	-	-	0
金額合計				22,355

[年間契約精算分]内訳

日付	通(個)数	料金(円)
1	0	0
2	0	0
3	0	0
4	1	95
5	0	0
6	0	0
7	0	0
8	0	0
9	0	0
10	265	22,260
11	0	0
12	0	0
13	0	0
14	0	0
15	0	0
16	0	0
17	0	0
18	0	0
19	0	0
20	0	0
21	0	0
22	0	0
23	0	0
24	0	0
25	0	0
26	0	0
27	0	0
28	0	0
29	0	0
30	0	0
合計	266	22,355

[一般後納] 料金内訳

後納郵便物等 取扱票(お客様用)

四方源太郎事務所 様

[後納引受]
 第一種定形
 084 265通 ¥22,260

郵便物引受合計通数 265通

合計 9月分 ¥22,260



〒100-8792 日本郵便株式会社
 東京都千代田区大手町2-9-1
 取扱日時: 2020年 9月10日 13:25
 担当: 矢三 好昭
 発行No. 200910A4521 端P14箱03
 連絡先: 綾部郵便局
 TEL: 0570-943-324

取扱局 2001-440070
 後納承認局 2001-440070
 後納お取引番号 0001377553

これは領収書ではありません。また、表示されている料金は実際の請求と異なる場合があります。



京都府議会議員 四方源太郎

府政報告

げんたろう新聞

VOL.149
80.9.9

【四方源太郎事務所】 〒623-0037 綾部市並松町上真口 20-3
TEL 0773(43)1801 / FAX 0773(43)0453 / Eメール gen@gentaru.jp

9月号
対面 50%
裏面 30%) 80%

(宛名ラベル貼付紙)

綾部市から京都府へ、市長と共に要望

コロナ対策、綾部環状道路、工業団地の増設など

8項目(の要望を行い、そのうち重点要望事項は、次の5点です。

① 新型コロナウイルス感染症対策
医師、看護師はじめ医療従事者の確保や医療機器の整備に対する財政支援／観光業をはじめとする経済対策への財政支援／雇用調整助成金の特例措置延長の国への働きかけ／休業要請は府内一律ではなく、地域の特性に依じた配慮を／GIGAスクールの端末整備後の機器の保守および更新時の費用やオンライン学習のための通信費等への継続的な補助／移住・定住施策の推進に対する支援など

西脇知事に要望する山崎市長と高橋議長



8月26日、綾部市の山崎善也市長、山崎清吾副市長、高橋輝市議会議員らと府庁を訪ね、西脇隆俊知事をはじめ、副知事、教育長、危機管理監、各部長、府警本部総務部長らと面会して、綾部市の様々な課題への協力を求めました。

全体で33項目(新規要望は

北部物流拠点の整備

② 原子力防災対策
原発立地自治体と同程度の同意権の付与および電源立地地域対策交付金の増額／避難道路(上杉和知線、綾部美山線、舞鶴和知線、名田庄綾部線など)の整備費増額／ヘリポートの設置／国道27号線の整備(特に肥後橋拡張の早期着手)

③ 小中学校における介助員並びに特別支援教育支援員の配置に係る財政支援
特別支援教育指導員の増員と市への財政支援／有資格者介助員の配置

各部にて要望を

各部にて、私が特にお願したのには次の各点です。

★原子力防災対策
原発は高レベルの知識、技術倫理観を持った人が中心の注意を払って行う事業。会長、社長はじめ、役員が多くが不正に私腹を肥やしていた関西電力にその資格はない。
せめて原発隣接地である上林地区住民の要望に添える姿勢なしに、原発継続は認められない。

④ 産業用地の確保支援及び物流拠点の整備
府宮綾部工業団地の増設／

められない。

★防犯カメラ設置
住民から設置要望が多い。農村部での高齢者を狙う詐欺や窃盗、また不法投棄等を検挙するため、主要道路にカメラ設置が必要との声。支援制度の創設を。

★綾部環状道路
市街地の南側を回る道路整備によって、新しいまちづくりの起爆剤とするため、綾部環状道路の早期実現を求め。

★有害鳥獣対策
猿、熊など、すべて数が多すぎる。徹底的に減らす対策を、多少、減らしても根絶やしにはならない。

★太陽光発電の土地規制
あまりに無責任な形で太陽光パネルが農村部に広がっ



商工労働観光部長室にて



農林水産部長室にて

★綾部高校の充実
校長先生には頑張っていただいている。成績面では今後それが数字として見えてくることを期待している。

カヌー部、ソフトボール部、水泳部、野球部など、クラブ活動の充実にも力を入れてもらっている。教育長にもぜひ後押しをお願いする。

★図書館整備への支援
綾部駅の新たな集客の中心となる施設であり、府教委の支援をお願いしたい。

★上林駐在所の新設移転
広い上林地域を管轄する駐在所であるが、非常に老朽化し、背後には土砂崩れが心配な山もある。早期に移転し、新築してほしい。

コロナの経済・雇用への影響

自民党府議団30名が4班に分かれて、管内調査へ



経営者らと意見交換を行う(京都産業21)

自民党議員団の管内視察を8月25日に行いました。コロナの感染予防のため、30人の府議が4班に分かれて視察を行い、私は秋田公司代表幹事を班長とする第2班の事務局長として、商工労働観光部関係の調査を行いました。

京都信用保証協会、京都労働局からは中小企業への融資と雇用や失業の状況について、京都産業21では、中小企業の経営者や府商工労働観光部長等から「コロナ禍前後の京都経済の実態」について話を聴き、意見交換を行いました。

「森の寺」プロジェクト始動

文化庁の補助を受け、先進技術で多言語化案内を



実行委員長挨拶(日東精工アリーナ)

「綾部森の寺プロジェクト」の初会合が8月27日にありました。文化庁の補助を受け、国宝や国の重要文化財を先進技術(AR等)も駆使して、多言語化案内できるようにします。

今回、対象となるのは光明寺(嵯峨町)の仁王門および木造金剛力士立像、安国寺(安国寺町)の木造釈迦如来および両脇侍座像、正暦寺(寺町)の絹本着色仏涅槃図です。

「森の寺」として、京都の有名寺院と対比させ、自然と文化の魅力アピールしていきたいと考えています。

「大阪市四分割」の是非を学ぶ

柳本顕元大阪市議を講師に、京都府連青年局にて



「大阪都構想」の実像を語る柳本元市議

8月29日、自民党府連青年局(二ノ湯真士局長)主催の「きょうと青年政治大学校」に出席しました。講師は柳本顕元大阪市議で、「大阪都構想と府市協調」がテーマでした。柳本さんは5年前は大阪市議団幹事長として、当時の橋本大阪市長と論戦された井舌爽やかな姿が印象に残っています。

5年前の「都構想」とも違い、今回は大阪市を四分割して特別区を作るという提案であり、全くメリットは感じられませんが、大阪市民がどう判断されるかを注視しています。

自民党綾部支部の定期総会

党大会、府連大会は中止のため、表彰伝達も行う

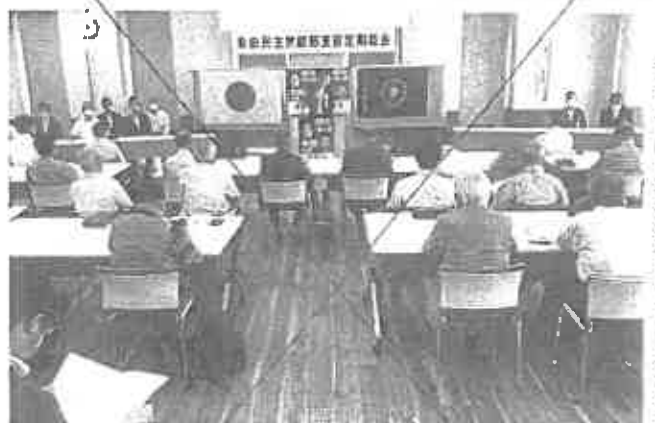

支部長として挨拶(ものづくり交流館)

8月9日、自民党綾部支部(支部長:四方幸則)の令和2年度定期総会を開催しました。約50名の党員の参加を得て、来賓には西田三司自民党府連会長、二之湯智参議院議員、本田太郎衆議院議員、山崎善也市長、青松高成綾部建設業協会会長にお越しいただきました。

四方諭さんが総裁表彰を受けられ、府連会長表彰は相根一庭さん、木下泰洋さん、四方幸則さんに授与されたことが報告され、出席者には表彰状と記念品をお渡ししました。

「大阪都構想」の実像を語る柳本元市議

8月29日、自民党府連青年局(二ノ湯真士局長)主催の「きょうと青年政治大学校」に出席しました。講師は柳本顕元大阪市議で、「大阪都構想と府市協調」がテーマでした。柳本さんは5年前は大阪市議団幹事長として、当時の橋本大阪市長と論戦された井舌爽やかな姿が印象に残っています。

5年前の「都構想」とも違い、今回は大阪市を四分割して特別区を作るという提案であり、全くメリットは感じられませんが、大阪市民がどう判断されるかを注視しています。

「あなたとは違うんです」▼平成20年の流行語大賞にノミネートされた福田康夫首相の辞任会見での発言だ▼総理の会見は他人事のように感じる国民が多かった▼この賞問に「他人事のように」とあなたはおっしゃったが、私は自分自身を客観的に見る事ができるんです。あなたとは違うんです」と答え、インパクトを与えた▼次期首相の有力候補である菅義偉官房長官も会見での「そのような指摘は当たらない」全く問題ない」という返答が「菅話法」と言われている▼私は、平成19年9月16日の日記にこんなことを書いていた▼

福田、麻生両氏の総裁選挙は形勢がほぼ決まり、盛り上がりはない▼麻生さんが「私が出なかつたら、派閥融合の昔の自民党に逆戻りだと言われてしまう」と言えば、福田さんは「私はねえ、若い人の派閥横断の政策グループにも呼ばれて、話をしているんですよ」と反論する▼派閥が悪いとは思われないが、派閥が人事機能ばかりになると良くない。各派が早々に福田支持を表明したのは、政策よりも人事での影響力を持ちたいという気持ちから強いからではないか▼今の状況と酷似しており、この時も麻生派以外、全ての派閥から支持された福田氏が国会議員票で圧勝している。

由良川

「あなたとは違うんです」▼平成20年の流行語大賞にノミネートされた福田康夫首相の辞任会見での発言だ▼総理の会見は他人事のように感じる国民が多かった▼この賞問に「他人事のように」とあなたはおっしゃったが、私は自分自身を客観的に見る事ができるんです。あなたとは違うんです」と答え、インパクトを与えた▼次期首相の有力候補である菅義偉官房長官も会見での「そのような指摘は当たらない」全く問題ない」という返答が「菅話法」と言われている▼私は、平成19年9月16日の日記にこんなことを書いていた▼

第9号様式（第7条関係）

2年度 印刷物配布費用等説明書

会派・議員名

四方 源太郎

配布物 (名称)	げんたろう新聞 10月号 (NO. 144)		規格	A4両面カラー1枚			
	事前登録者等		作成部数	5,900部			
	無	有	充当有の場合				備 考
			支出先・内容等	支出額 (円)	按分率 (%)	計上額 (円)	
印刷・ 作成費用	<input type="checkbox"/>	<input checked="" type="checkbox"/>	あやべ印刷㈱	77,550	80%	62,040	20 262部は郵送、 5,638部は直接配布等
封筒代	<input checked="" type="checkbox"/>	<input type="checkbox"/>				0	9月号発行時に一括作 成
封入封 緘費用	<input checked="" type="checkbox"/>	<input type="checkbox"/>				0	事務職員が実施
送付等 費用	<input type="checkbox"/>	<input checked="" type="checkbox"/>	綾部郵便局 @84×262通	22,008	80%	17,606	21 10月号のみ送付 (同封物なし)
送付等 費用	<input type="checkbox"/>	<input checked="" type="checkbox"/>	綾部郵便局 @84円切手30枚	2,520	85%	2,142	148 10・11月号に使用。按 分率は各号の政務活動 に係る紙面割合の平均
	<input type="checkbox"/>	<input type="checkbox"/>				0	
	<input type="checkbox"/>	<input type="checkbox"/>				0	
同封物	<input type="checkbox"/>	<input type="checkbox"/>				0	
	<input type="checkbox"/>	<input type="checkbox"/>		-	-	-	-
合 計				102,078	-	81,788	-

注 配布物の印刷又は作成に係る業務委託に要する費用を計上していない場合であっても、当該配布物を添付してください。

第5号の2様式(第7条関係)

政務活動費領収書貼付用紙

議員氏名(会派名)	四方源太郎	整理番号	20・21
費目	調査研究費・研修費 <u>広報広報紙</u> 要請除館等活動費・会費・資料作成費・資料購入費・事務所費・事務費・人件費		
支払内容	府政広報紙「げんたろう新聞」10月号印刷、発送代		
支払金額	99,558円	按分率	80% 計上額 79,646円
按分率の考え方	紙面掲載割合により按分		
備考	5,900部印刷、262通発送		

請 求 書

20

令和 2 年 10 月 3 日

四方源太郎事務所 様

御引立ありがとうございます。何卒よろしくお願い致します。

総合印刷・企画デザイン
商業用印刷・書籍出版・事務用印刷

あやべ印刷株式会社

F.623-0064 京都府鞍部市中ノ町1丁目20番地
TEL.(0773)42-0069 FAX.(0773)42-8069

品名	数量	単価	金額	備考
げんたろう新聞 VOL.144 A4 1/4 4ツ折	5,900部		70,500	
消費税			7,050	
合計			77,550	

取引銀行
京都銀行 鞍部支店 当座No. 101898
京都北都信用金庫 西町支店 当座No. 1452
京都北都信用金庫 中央支店 当座No. 58363
京都丹波国屋協同組合 普通 4044754

>0 02-10-30 | B W | *77,550 | アヤベ印刷(カ) |

>1 02-11-20 | B W | *23,526 | RL)コウノリイロヒツ |

後納料金ご利用明細表 (日別)

623-0037

京都府綾部市並松町上溝口20-3

四方源太郎事務所

様

日本郵便株式会社
連絡先 綾部郵便局

電話番号 0570-943-324
担当

いつも、日本郵便をご利用いただきまして誠にありがとうございます。左記締め分のご利用代金は以下のとおりです。お客様のお控えをご確認の上、相違がある場合はご連絡くださいますようお願い申し上げます。

2020年10月分

お客様番号

ご利用金額合計

23,526円

ご利用の種別	ご利用通(個)数	割引前料金(円)	割引料金(円)	ご利用料金(円)
一般後納	265	23,526	0	23,526
着払	0	-	-	0
受取人払	0	-	-	0
その他	-	-	-	0
年間契約精算分	0	-	-	0
金額合計				23,526

※年間契約精算分内訳

--	--	--	--	--

[一般後納]割引前料金(差出日別)			[一般後納]割引料金内訳	
日付	通(個)数	前料金(円)		
1	0	0		
2	0	0		
3	0	0		
4	0	0		
5	0	0		
6	0	0		
7	0	0		
8	0	0		
9	0	0		
10	0	0		
11	0	0		
12	1	504		
13	0	0		
14	0	0		
15	265	23,526		
16	0	0		
17	0	0		
18	0	0		
19	0	0		
20	0	0		
21	0	0		
22	0	0		
23	0	0		
24	0	0		
25	0	0		
26	0	0		
27	1	504		
28	0	0		
29	0	0		
30	0	0		
31	0	0		
合計	265	23,526		

後納郵便物等 取扱票(お客様用)

四方源太郎事務所 様

〒
[後納引受]
第一種定形
084 262通 ¥22,008 ✓

ゆうメール 457.5g
0310 1通 ¥310

郵便物引受合計通数 263通

合計 10月号 ¥22,318



〒100-8792 日本郵便株式会社
東京都千代田区大手町2-9-1
取扱日時: 2020年10月15日 10:39
担当: 山本 勝己
発行No. 201015A5749 端P14箱03
連絡先: 綾部郵便局
TEL: 0570-943-324

取扱局 2001-440070
後納承認局 2001-440070
後納お取引番号 0001977559

これは領収書ではありません。また、表示されている料金は実際の請求と異なる場合があります。



京都府議会議員 四方源太郎 府政報告

げんたろう新聞

VOL. 144
20.10.19

【四方源太郎事務所】 〒623-0937 綾部市並松町上溝口 20-3
TEL 0773 (43) 1001 / FAX 0773 (43) 0453 / E-Mail ygen@gentarou.jp

10月号
接分 表面 50% 裏面 30%) 80%
《宛名ラベル貼付欄》

一極集中の解消は、最大のコロナ対策

一般質問にて、今回も南北格差の是正を強く主張する



府議会9月定例会／一般質問(9/23)

大都市への人口集中を解消しない限り、この手のウイルスを抑え込んで共存することはできない。京都府においても、京都市に人口が一極集中し、多くの感染は京都市で発生している。

以前から申し上げている「府庁の北部移転」や「北部府庁の創設」「副知事が一人は北部に住むこと」など、今こそ真剣に検討すべきである。その実現のためにも遅れている南北の公共交通網の構築が重要であり、「山陰本線の複線化」や「京都縦貫自動車道の強化」など、大型交通インフラ整備が急務だ。

このためにも、まずは山陰本線の複線化に向けた利用促進策や、京都縦貫道の利便性向上に向けたネクスコ西日本への移管、舞鶴港の国際ふ頭二期整備の推進など、北部のさらなる発展につながる基盤づくりや、近年の災害等を踏まえた治水対策、「京都府医師確保計画」に基づく医師確保対策など、北部の皆様が安心して暮らせる環境整備に、引き続き、全力で取り組む。

また、北部で人事異動を続けている職員は、視野を府域全体に拡げ、企画立案業務を経験させるために、本庁に配置し、再び北部で優れたリーダーとして組織を引っ張っていただける取り組みも拡大させている。

9月議会で一般質問に登壇しました。質問項目は、①コロナ後において、府庁の北部移転等、府域の均衡ある発展を目指す取り組み姿勢の変化について②若者と雇用についての2点です。質問と答弁の要旨を次に掲載(◎は次号以降)します。

【質問】コロナ後、府域の均衡ある発展を目指す取り組み姿勢の変化について
今年2月の代表質問以来、約半年ぶりの登壇だが、この間、コロナによって府政を取り巻く環境は大きく変わった。

【西脇知事の答弁】
京都府では、府域の均衡ある発展を府政の重点課題に掲げ、全庁を挙げて取り組んできた。四方議員には、これまでから北部の振興に関する積極的な提案を数々いただいたている。北部振興は、府域の均衡ある発展にとって不可欠であり、私自身がリーダーシップを発揮して全庁を動かす、組織の総力を挙げて取り組まなければならない課題と認識している。

【質問】北部人事に関して職員が北部で勤務しやすくなるためには、鉄道、道路の整備と共に「府庁と出先機関で最大3倍もの格差が生じている職員の地域手当」や「北部で働くことが様々な点で不利となる北部人事」の解消も大きな課題。以前、予算特別委員会副知事は「土木職等では昇進システムの中に北部勤務を位置づけているが、北部勤務は住宅環境や教育で京都市内とは格差があり、現状では円滑な人事異動が難しい。そういったことの整備も進めながら、土木職等以外の職員の昇進システムにも北部勤務を位置づける必要がある」と答弁された。「府職員の昇進システムの見直し」は、どのように進められているのか？

【西脇知事の答弁】
北部では30代・40代の職員が少なく、全職員では37・7%を占めているのに、北部では29・7%に止まっている。これまでから土木職等の技術職員は、北部勤務を昇任に際し必要なキャリアの一つとしてきたが、平成29年度の四方議員の指摘も踏まえ、事務職についてもこれを取り入れた。その結果、北部と本庁との間での人事異動で、係長以上のいわゆるライン職



げんたろう政治塾に13名参加

戦後政治史から見える、綾部市の進むべき道とは



多くの参加ありは好評です

9月18日、第4期「げんたろう政治塾」を開催し、政治に関心がある中学生、綾部の農村部に2年前に「ターンして地元企業に勤めている30代の若者、「コロナでしばらく外に出る気がなかったけど、話を聴いてみようと思った」とおっしゃる方など、13名の方々に受講していただきました。自民党の派閥史や歴代総理大臣から見えてくる新政権の今後の予測、また戦後日本史を解説した後、これからの日本や綾部市の進むべき道を語り、意見交換しました。

KYOTO CMEXを今年も

京都をアニメ、映画など「コンテンツビジネスの聖地」に！



「活動弁士」の女性が事業を説明

9月18日、KYOTO CMEX(齋藤茂実行委員長)のオープニングセレモニーに、府議会の農工商労働常任委員長として出席しました。KYOTO CMEXは、映画やゲーム、マンガの発祥の地である京都を舞台に、若手クリエイターの発掘と交流、支援を目的に毎年開催されています。これが始まった7年ほど前に一度出席しましたが、数年経って、内容やメンバーが充実しているのがよく分かりました。京都を「コンテンツビジネスの聖地」に！します。

中小零細企業支援の現場から

中小企業診断協会の役員にコロナの影響をお聴きする



山脇会長(右端)と浩人さん(左端)

9月28日、自民党府議団・商工労働観光部会(磯野勝部会長)で、京都府中小企業診断協会(山脇康彦会長)から「中小零細企業のコロナ禍による影響」について話を聴きました。公認会計士でもある綾部市位田町出身の四方浩人さんが中小企業診断協会の常任理事を務めておられ、浩人さんに「橋渡し」していただきました。中小企業診断協会と自民党府議団の勉強会は初めてでしたが、今後も継続的に支援現場の声をお聴きし、府の施策につなげていきます。

浄化槽法の改正内容を学ぶ

京都府環境整備事業協同組合との勉強会を開催



議連会長として、冒頭にて挨拶

9月24日、地域環境改善促進議員連盟(会長:四方源太郎)と京都府環境整備事業協同組合(野村拓也理事長)の役員で「浄化槽法の一部改正」に関する勉強会を開催しました。設置や維持管理のコストを考えれば、公共下水道よりも浄化槽を推進した方が得策であると思いますが、その浄化槽もきちんとした検査や管理がされていなければなりません。法改正ではそういった点が強化され、情報収集のために、都道府県や市町村に「協議会」の設置を推奨しています。

由良川
げんたろう政治塾の内容(一部)は、戦後日本の歴史的転換ポイント「朝鮮戦争」「ニクソン電撃訪米」「動相閣制」「マルタ会談」だけ考える▽昭和25年の「朝鮮戦争」の勃発によって、アメリカは日本を極東の「基地」とする。要に「追ら、早期独立と国衛隊発足」につながった▽昭和47年2月、米ニクソン、大統領が電撃的に中国を訪問。統一して日中も9月、中国と国交を結び、中国が世界デビニューを要したし、▽昭和48年、円とドルの交換が固定相場制から変動相場制に変わり、日本は生活や経済の国際化が激に進んだ。以後、バブル相場まで、日本人は「政治は二流でも経済は一流」と豪語し、世界経済を征服したと錯覚に陥っていく▽同時、この経済優先の指針は政府への関心を失わせ、政治無関心と投票率低下につながった。平成元年12月の「マルタ会談」で冷戦が終結。資本主義の勝利は同時に「資本主義の行き詰まり」の始まりでもあった▽同年6月に起こった天安門事件を中国政府は軍隊鎮圧し、以後、中国の世に出が加速する▽米中へ、強大な軍事力を背景に世界支配を目標とする「帝国」の狭間で、日本はどう立ち回るのか、非常に悩ましい時代になった。

第9号様式(第7条関係)

2年度 印刷物配布費用等説明書

会派・議員名

四方 源太郎

配布物 (名称)	げんたろう新聞 11月号 (NO. 145)		規格	A4両面カラー1枚					
配付先	事前登録者等		作成部数	5,900部					
	無	有	充当有の場合						
			支出先・内容等	支出額 (円)	按分率 (%)	計上額 (円)	領収書 整理 番号	備 考	
所要経費	印刷・ 作成費用	<input type="checkbox"/>	<input checked="" type="checkbox"/>	あやべ印刷株	77,550	90%	69,795	22	264部は郵送、 5,636部は直接配布等
	封筒代	<input checked="" type="checkbox"/>	<input type="checkbox"/>				0		9月号発行時に一括作 成
	封入封 緘費用	<input checked="" type="checkbox"/>	<input type="checkbox"/>				0		事務職員が実施
	送付等 費用	<input type="checkbox"/>	<input checked="" type="checkbox"/>	綾部郵便局 @84×264通	22,176	90%	19,958	23	11月号のみ送付 (同封物なし)
	宛名ラ ベル費用	<input type="checkbox"/>	<input checked="" type="checkbox"/>	株オギノ	7,934	95%	7,537	31	11・12月号に使用。按 分率は各号の政務活動 に係る紙面割合の平均
		<input type="checkbox"/>	<input type="checkbox"/>				0		
同封物	政務活 動費の 充当対 象	<input type="checkbox"/>	<input type="checkbox"/>				0		
	政務活 動費の 充当対 象外	<input type="checkbox"/>	<input type="checkbox"/>		-	-	-	-	
合 計				107,660	-	97,290	-		

注 配布物の印刷又は作成に係る業務委託に要する費用を計上していない場合であっても、当該配布物を添付してください。

第5号の2様式(第7条関係)

政務活動費領収書貼付用紙

議員氏名(会派名)	四方源太郎	整理番号	22・23		
費目	調査研究費・研修費(広聴広報) 要請陳情等活動費・会議費・資料作成費・資料購入費・事務所費・事務費・人件費				
支払内容	府政広報紙「げんたろう新聞」11月号印刷、発送代				
支払金額	99,726円	按分率	90%	計上額	89,753円
按分率の考え方	紙面掲載割合により按分				
備考	5,900部印刷、264通発送				

請求書

令和2年11月10日

四方源太郎事務所 様

御引立ありがとうございます。何卒よろしくお願い致します。

総合印刷・企画デザイン
商業用印刷・書籍出版・事務用印刷

あやべ印刷株式会社

〒623-0064 京都府綾部市中ノ町1丁目20番地
TEL.(0773)42-0069 FAX.(0773)42-8069

品名	数量	単価	金額	備考
げんたろう新聞 vol.145	5,900部		70,500	
A4. 44 4ツ折				
消費税			7,050	
合計			77,550	

取引銀行
京都銀行綾部支店 当座No.101698
京都北部信用金庫西町支店 当座No.1452
京都北部信用金庫中央支店 普通 58363
京都丹波の国農業協同組合 普通 4044754

22 02-12-01 | B W | *77,550 | 77,550(円)

23 02-12-21 | B W | *25,196 | 25,196(円)

後納料金ご利用明細表 (日別)

23

623-0037
 京都府綾部市並松町上溝口20-3
 四方源太郎事務所
 様

日本郵便株式会社
 連絡先 綾部郵便局

電話番号 0570-943-324
 担当

いつも、日本郵便をご利用いただきまして誠にありがとうございます。左記締め分のご利用代金は以下のとおりです。お客様のお控えをご確認の上、相違がある場合はご連絡くださいますようお願い申し上げます。

2020年11月分 お客様番号: [REDACTED] **ご利用金額総合計** 25,196円

ご利用の種別	ご利用通(個)数	割引前料金(円)	割引料金(円)	ご利用料金(円)
一般後納	269	25,196	0	25,196
着払	0	-	-	0
受取人払	0	-	-	0
その他	-	-	-	0
年間契約精算分	0	-	-	0
			金額合計	25,196

[年間契約精算分]内訳

[一般後納]割引前料金(抽出日別)			[一般後納]割引料金内訳	
日付	通(個)数	料金(円)		
1	0	0	<p>後納郵便物等 取扱票(お客様用)</p> <p>四方源太郎事務所 様</p> <p>[REDACTED]</p> <p>[後納引受] 第一種定形 084 264通 ¥22,176</p> <p>郵便物引受合計通数 264通</p> <p>合計 11月号 ¥22,176</p> <p>〒100-8792 日本郵便株式会社 東京都千代田区大手町2-3-1 取扱日時: 2020年11月12日 14:11 担当: 大槻 美佐子 持行No. 201112A6628 端P14箱03 連絡先: 綾部郵便局 TEL: 0570-943-324</p> <p>取扱局 2001-440070 後納承認局 2001-440070 後納お取引番号 0001377553</p> <p>これは領収書ではありません。また、表示されている料金は実際の請求と異なる場合があります。</p>	
2	0	0		
3	0	0		
4	0	0		
5	0	0		
6	0	0		
7	0	0		
8	0	0		
9	1	604		
10	0	0		
11	0	0		
12	264	22,176		
13	1	604		
14	1	604		
15	0	0		
16	0	0		
17	0	0		
18	1	604		
19	0	0		
20	0	0		
21	0	0		
22	0	0		
23	0	0		
24	0	0		
25	0	0		
26	0	0		
27	1	604		
28	0	0		
29	0	0		
30	0	0		
合計	269	25,196		



京都府議会議員 四方源太郎

府政報告

げんたろう新聞

VOL.145
20.11.11

【四方源太郎事務所】〒623-0037 綾部市並松町20-3
TEL 0773(43)1001 FAX 0773(43)0463

11月号
増分 表面 50% 裏面 40%) 90%
(宛名ラベル貼付欄)



8月には自民党府議団で京都労働局に雇用状況を聴く

コロナに影響される「若者と雇用」

府職員の積極採用やUターン就職促進策等を質問

8月議会は11月2日に開会し、次は11月30日から12月議会が開会します。

11月23日(月)夜の14時、1丁ビル(富野アイトワン)にて、「府政報告&御用聞き」の会を開催します。

本田太郎代議士、綾部市議会議員の皆様にもお越しいただき、国・府・市への要望や意見をお聞きます。ぜひご来場ください！

「若者と雇用」を問う

今月号では前月に引き続き、9月議会の一般質問の後半部分「若者と雇用」について、要約を掲載します。

質問①職員の積極採用

新型コロナウイルスの影響で、民間企業の求人が極端に悪化する中、府自身が職員の採用数を増やし、若者の雇用を支える先頭に立つべき。今年度の職員の採用状況と来年度以降の採用方針は？

【議員長の答弁】

今年の新規採用者は医師・看護師を除いた全体で164名だったが、来年度は技術職は退職者数を上回る採用を行う予定で、全体で260名程度を見込んでおり、令和4年度以降も200名前後の採用を行う計画だ。

質問②技術職採用

府の技術職員の採用が近年、困難になっている。高校卒業生を府職員として、まず採用し、それから専門学校等で技術を習得させることなど、前例にない新たな採用形態を導入すべきと考えるがどうか？

【議員長の答弁】

公務員の採用は、地方公務員法上、その職務に必要な能力を判定する公平・公正な試験による選考を行う必要がある。育成を目的とした採用は困難だが、高い技術力と専門性を持った人材がこれまで以上に必要となるので、人事委員会とも協議し、引き続き、新たな採用を研究・検討する。

質問③Uターン就職

就職難の一方、地方では中小企業が大学卒人材の確保に苦労している。地方の中小企業の人材確保に苦慮している。地方の中小企業の人材確保に苦慮している。地方の中小企業の人材確保に苦慮している。

【国土労働部部長の答弁】

母校での就職相談については、Uターン人材の確保に繋がる提案であり、出身高校にそうした相談があれば、高校と連携して現地の出張相談会を開催するなど、今後とも、高校や教育委員会と連携し、Uターン就職を推進する。

質問④就職ルール見直し

高校生の就職に関し、府教委では受験を1社に絞るよう指導しているが、文科省と厚労省は共同でこのルールについて検討しており、今年2月には「1人1社の慣行を見直すべき」との報告書も発表された。現在の指導を見直すべきと考えるがどうか？

【教育長の答弁】

四方議員が指摘された困窮の報告書では、高校生の主体的な職業選択や高校生を採用する企業等にとって、不透明でわかりにくいという声にも配慮する必要があるとされている。都道府県の状況に応じて必要な見直しを行っていくことが求められており、「京都府高等学校就職問題検討会議」において、高校生の就職に係る応募・推薦や就職支援について検討を行う。

【厚労省学校現場への支援】

最後に2点、要望する。まずは、コロナによる学校の休校について。府内のほとんどの学校が3月に休校したが、伊根町だけは「人口が少なく、学校でも密にならない」という判断で休校されなかった。こういう

判断こそが「地方自治」だ。

4月の新学期を前に、府教委が「感染状況を鑑み、他地域とは別に中丹以北の学校は再開する」という判断をされたのは厳しい状況の中での英断であったと評価する。今後学校休校について、地域の感染状況を考慮し、市町村の判断にも配慮いただきたい。

もう1点は、学校行事は「実施する」という前提で、学校現場に経済的、精神的な後押しをしていただきたい。校長先生に対しては、様々なプレッシャーがかかり、対応に大変苦慮しておられるものと拝察する。修学旅行等がコロナによってやむを得ずキャンセルした場合の費用負担など、学校現場への物心両面にわたる支援を求める。

また、クラブの大会等の実施に関して、高校野球の夏の大会は限られた保護者しか入場できず、秋は無観客での開催となったが、観てもらふことによって伸びる力があると考え、子どもたちの活躍を目前で観たいという親御さんの気持ちにも応えられるよう、応援に際して、もっと積極的な検討がなされるよう京都府と京都府教育委員会の支援を求める。

府に旅行業への支援を求める

山下副知事、鈴木商工労働観光部長への要望に同席



前列左から、北澤会長、山下副知事、近藤部長

7月に自民党府議団の政務調査会で、コロナで苦境に陥っている旅行業界の現状を京都府旅行業協会(北澤孝之会長)の役員の皆様からお聴きし、9月には改めて自民党府議団・商工労働観光部会の役員3名で話を聴きました。

GOTOキャンペーンの効果は中小旅行者には届きにくいという訴えもあり、10月に改めて山下晃正副知事、鈴木一弥商工労働観光部長に対し、自民党府議団(近藤永太郎団長)として、追加の支援策を求めました

君尾山に昨年、トイレを新設

府議会・決算特別委員会で、完成後の現地調査を行う



新設されたトイレの前で説明を受ける

10月22日、23日と府議会・決算特別委員会の現地調査があり、北部班に配属されて、府北部を回りました。

最初に、君尾山光明寺(鎌寄町)に昨年度、新設されたトイレを視察しました。光明寺から少し下ったところには二王門があり、府議の皆さんにそちらも観ていただきました。

二王門は京都北部の建造物では唯一の国宝で、安置されている二王像も国の重要文化財です。国宝の建物に重要文化財の像があるのは全国でも4カ所しかありません。

綾部高校のオープンスクール

おかげ様で、ここ数年、志願者が増加しています



説明会では、ダンス部の演技披露も

10月3日に綾部高校(岸田敏明校長)のオープンスクールを見学しました。息子が春から綾部高校に通っていますが、コロナの影響もあり、学校には今年度初めて行きました。

綾部高校を目指す中学3年生が多数参加し、学校紹介や受験対策の説明が行われました。若い先生がハキハキと分かりやすく説明しておられ、ここ数年、綾部高校の人気の高くなっているのは、こういった先生方がやる気を持って取り組んでいただいているおかげだろうと感じました。

「涅槃図」の撮影に立ち会う

奈良国立博物館で、正暦寺所有の重要文化財を



念入りに色彩をチェックするスタッフ

文化庁の補助事業である「京都森の寺プロジェクト」で那智山正暦寺(寺町)所有の「絹本着色仏涅槃図」を撮影するために10月29日、奈良国立博物館へ行きました。明治時代に国指定の重要文化財となりましたが、寺では管理が難しいため、奈良国立博物館で預かっています。

今回のプロジェクトでは、これを高解像度カメラで撮影してレプリカを制作し、寺で常時展示すると共に、外国人観光客向けの多言語解説を制作することになっています。



自民党綾部支部 未来を語るセミナー

NO.10

※どなたでも聴講いただけます。

講師:衆議院議員 岸田 文雄 前政調会長 **これからの地方創生(仮題)**

日時: 12月13日(日)16:00~17:30(予定) 参加無料(会場設営の都合があり、事前申込必要)

場所:綾部市ものづくり交流館(北部産業創造センター内/綾部駅北口)

参加希望の方は、自民党綾部支部(電話0773-42-8233)まで事前にご連絡いただければ幸いです。

第9号様式（第7条関係）

2年度 印刷物配布費用等説明書

会派・議員名

四方 源太郎

配布物 (名称)	げんたろう新聞 12月号 (NO. 146)		規格	A4両面カラー1枚					
配付先	事前登録者等		作成部数	5,900部					
			充当有の場合						
	無	有	支出先・内容等	支出額 (円)	按分率 (%)	計上額 (円)	領収書 整理 番号	備 考	
所要 経費	印刷・ 作成費 用	<input type="checkbox"/>	<input checked="" type="checkbox"/>	あやべ印刷株	77,550	100%	77,550	24	269部は郵送、 5,631部は直接配布等
	封筒代	<input checked="" type="checkbox"/>	<input type="checkbox"/>				0		9月号発行時に一括作 成
	封入封 緘費用	<input checked="" type="checkbox"/>	<input type="checkbox"/>				0		事務職員が実施
	送付等 費用	<input type="checkbox"/>	<input checked="" type="checkbox"/>	綾部郵便局 @84×269通	22,596	100%	22,596	25	12月号のみ送付 (同封物なし)
	送付等 費用	<input type="checkbox"/>	<input checked="" type="checkbox"/>	綾部郵便局 @84円切手30枚	2,520	100%	2,520	149	12月号に使用。按分率 は各号の政務活動に係 る紙面割合の平均
		<input type="checkbox"/>	<input type="checkbox"/>				0		
同封物	政務活 動費の 充当対 象	<input type="checkbox"/>	<input type="checkbox"/>				0		
	政務活 動費の 充当対 象外	<input type="checkbox"/>	<input type="checkbox"/>		-	-	-	-	
合 計				102,666	-	102,666	-		

注 配布物の印刷又は作成に係る業務委託に要する費用を計上していない場合であっても、当該配布物を添付してください。

第5号の2様式(第7条関係)

政務活動費領収書貼付用紙

議員氏名(会派名)	四方源太郎	整理番号	24・25		
費目	調査研究費・研修費 <u>広報広報費</u> 要請陳情等活動費・会議費・資料作成費・資料購入費・事務所費・事務費・人件費				
支払内容	府政広報紙「げんたろう新聞」12月号印刷、発送代				
支払金額	100,146円	按分率	100%	計上額	100,146円
按分率の考え方	紙面掲載割合により按分				
備考	5,900部印刷、269通発送				

請求書

4

令和2年12月8日

四方源太郎事務所 様

御引立ありがとうございます。何卒よろしくお願い致します。

総合印刷・企画デザイン
商業用印刷・書籍出版・事務用印刷

あやべ印刷株式会社

〒623-0054 京都府綾部市中ノ町1丁目20番地
TEL.(0773)42-0060 FAX.(0773)42-8069

品名	数量	単価	金額	備考
げんたろう新聞 VOL.146	5,900部		70500	
A4 4/4 4ツ折				
消費税			7050	
合計			77,550	

取引銀行
京都銀行 綾部支店 当座No. 101898
京都北野西会館西町支店 当座No. 1452
京都北野西会館中央支店 普通 58953
京都丹波田原支店 普通 4044754

24 02-12-28|B|W| *77,550|アヤベ印刷株式会社|

25 03-01-20|B|W| *25,394|RL|コナカミヤギ

後納料金ご利用明細表 (日別)

25

623-0037
 京都府綾部市並松町上溝口20-3
 四方源太郎事務所
 様

日本郵便株式会社
 連絡先 綾部郵便局
 電話番号 0570-943-324
 担当

いつも、日本郵便をご利用いただきまして誠にありがとうございます。左記締め分のご利用代金は以下のとおりです。お客様のお換えご依頼の上、相違がある場合はご連絡くださいますようお願い申し上げます。

2020年12月分 お客様番号: [REDACTED] 25,394円

ご利用の種別	ご利用通(個)数	割引前料金(円)	割引料金(円)	ご利用料金(円)
一般後納	282	25,394	0	25,394
着払	0	-	-	0
受取人払	0	-	-	0
その他	-	-	-	0
年間契約精算分	0	-	-	0
金額合計				25,394

[年間契約精算分]内訳

日付	通(個)数	料金(円)
1	10	986
2	1	604
3	0	0
4	1	604
5	0	0
6	0	0
7	0	0
8	0	0
9	0	0
10	0	0
11	0	0
12	0	0
13	0	0
14	269	22,596
15	1	604
16	0	0
17	0	0
18	0	0
19	0	0
20	0	0
21	0	0
22	0	0
23	0	0
24	0	0
25	0	0
26	0	0
27	0	0
28	0	0
29	0	0
30	0	0
31	0	0
合計	282	25,394

[一般後納]割引料金内訳

後納郵便物等 取扱票(お客様用)

四方源太郎事務所 様

[後納引受]
第一種定形
084 269通 ¥22,596

郵便物引受合計通数 269通

合計 12月号 ¥22,596



〒100-8792 日本郵便株式会社
 東京都千代田区大手町2-3-1
 取扱日時: 2020年12月14日 11:27
 担当: 山本 勝己
 発行No. 201214A7689 端P14箱03
 連絡先: 綾部郵便局
 TEL: 0570-943-324

取扱局: 2001-440070
 後納承認局: 2001-440070
 後納お取引番号: 0001377559

これは領収書ではありません。また、表示されている料金は実際の請求と異なる場合があります。



VCL 148
20.12.9

【四方源太郎事務所】 〒623-0637 綾部市並松町上溝口20-3
TEL 0773(43)1001 FAX 0773(43)0463 E-mail pan@gentarou.jp

12月号
表分 教面 裏面 50% 50%) 100%
(宛名ラベル貼付欄)

決算委で健康福祉部、府立医大に質問

昨年度予算で増床した府立医大NICUの稼働は？

府議会では毎年10月に決算特別委員会が開催され、議員の半数が所属して、昨年度の決算を審議し、翌年度の予算に反映させます。今年度は、決算特別委員会に配属され、10月7日、27日に行われた決算審査に臨みました。

健康福祉部、文化スポーツ部の審査において、昨年度予算で府立医大のNICU(新生児集中治療室)を3床増やし、今年度には総合周産期母子医療センターに指定されるはずだったことについて、松村淳子健康福祉部長(当時)と府立医大の竹



四方源太郎 委員

決算委員会のインタビューの中で、府議会は「NICU稼働も増えたいです」

中洋学長らに質しました。

96年頃から政府は重症新生児に対して高度な医療提供が可能な「総合周産期母子医療センター」を人口100万人につき1カ所整備するために、全国の都道府県に支援を行っています。

府内では97年に第一日赤が指定を受けましたが、20万人の京都府に3カ所は必要であり、昨年2月によやく京大病院が指定を受け、次は府立医大の指定が待ち望まれています。

NICUのフル稼働を

源太郎 府は昨年度、府立医大付属病院のNICUを6床から9床に増やし、設備や機器の全面リニューアルも実施した。それにより、今春、総合周産期母子医療センターに指定されるはずだったが、4月から6月中旬まではコロナ患者の予備病床となっており、6月16日から一部オープンしたものの、10月中旬に至っても6床しか稼働していない。早くフル稼

働させるべきではないか？

健康福祉部長 NICUには能力の高い看護師が配置されており、4月、5月はコロナの重症患者の対応に回すという判断を病院がされた。現在、府立医大との間で総合周産期母子医療センターの指定に向けてどういうスケジュールで進めるか協議している。

源太郎 9月中旬には、現場の医師らから病院長に対して「フル稼働させてほしい」という要望書も出されているほか、7月から9月に9人の重症新生児の入院要請を断り、何人かは府外を含む他病院に回してもらったと聞く。

コロナ患者への対応も重要だが、重い病氣と闘っている新生児の命も大切にしたい。親御さんは施設のある病院にすがりしかたない。府立医大に施設があるのに、受け入れを断わっている、それで府民のための府立医大だと言えるのか。

看護師確保の対策が必要 源太郎 健康福祉部長にも

質問したが、府立医大にもお聞きする。昨年度予算で増床させたNICUをいつフル稼働させるのか？

学長 府立医大は第一種感染症指定病院で、コロナ対応を一手に引き受けているが、昨年度予算で整備いただいたものでもあり、可及的速やかに稼働させたい。

源太郎 そもそも府立医大ではコロナ前から慢性的な看護師不足で、それがフル稼働させられない一番の原因では？府立医大の看護師は現在739人(常勤換算)で、今年150人の募集をしている。2割も募集するということは相当、人手不足に陥っているのではないのか？

その状況を否定的に言っているわけではなく、NICUがフル稼働できていない原因を明らかにし、それに対する解決策を考えていくための議会審議だと思っ

ている。府立医大の看護学科には一学年85名の学生がおり、国家試験の合格率はほぼ100%と優秀な学生が育っている。今年の卒業生のうち、何人が府立医大付属病院に就職したのか？

医大事務局長 今年の卒業生は81人で、そのうちの12

人が府立医大付属病院に就職した。今年も例外的に少ないが、例年でも30名か、40名という現状だ。

源太郎 あまりに少ない。もっと多く府立医大に残ってもらわなければならない。学長のお考えは？

学長 原因の1つは、府立医大は高度急性期医療に取り組んでいるが、看護学生が学んでいることと目の前の医療レベルが違い過ぎること。対策としては、病院で働いている人からの働きかけを強化している。

あと看護部と看護学生の意見交換をしており、その効果で今年は80人中、60人近くが受験してくれた。

ただそれだけではダメで、カリキュラムの中で、あまりに高度で急性期なことをどういうステップで学生諸君に分からせるか、その仕組みづくりが必要。それはもう少しお待ちいただきたい。

源太郎 そんなことではなく、看護学生が考えている現実的な理由をもっとよく聴いてみた方がよいのではないかと。例えば、現状の三交代勤務を二交代に変えられたら、もっと現場目標での対策を考えてほしい。

「サイエンスキャンプ」を見学

工織大、舞鶴高専、府立工業と小中学生が参加する



府立工業高校の生徒も指導に参加

11月14日、北部産業創造センターでの「サイエンスキャンプINあやべ」を見学しました。小中学生が約20人が京都工芸繊維大学、国立舞鶴高専、府立工業高校の先生や生徒から、ロボットやセンサーの仕組み等を学びました。

北部産業創造センターを「大人だけの施設にせず、子ども達が《ものづくり》に夢を持てる場所にしてほしい」と京都府に強く要望して実現しており、綾部鉄工工業協同組合等、地元企業の皆様にも、これに協力していただいています。

奥上林の「二王マルシェ」へ

出店者の方々と話しながら、野菜や加工品を買う

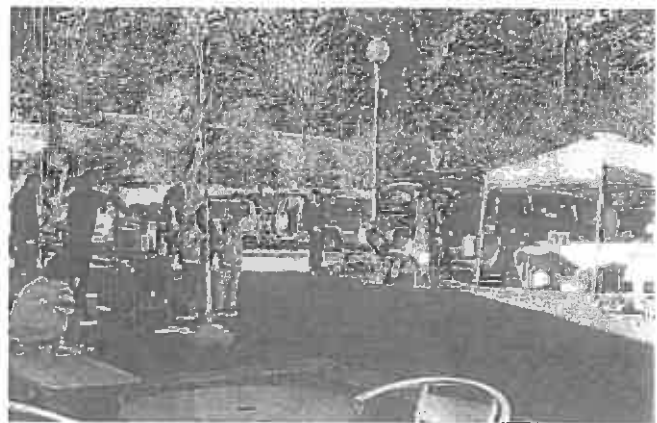

あやべ温泉カレールームも振る舞われる(左端)

11月15日、あやべ温泉の「二王マルシェ」に顔を出しました。買い物をする中、出店者の方々とお話ししました。奥上林だけでなく他地区からの出店者、1ターンの方々などおられました。あやべ温泉からはカレールイスが振る舞われ、それを目当てとするお客さんも来ておられました。

帰りに、二王公園に寄ると、「二王市」が行われており、上林太鼓が披露され、こちらでも野菜や米、お菓子、上林鶏の丼やから揚げ、栃餅ぜんざい等が販売されていました。

国・府・市への御用聞きの会

本田代議士、民政会・創政会・公明の市議の皆様と



冒頭に府政報告を行いました

11月23日、ITビルにて、本田太郎衆議院議員、綾部市議会の民政会、創政会、公明党の皆様にご参加いただき、「国・府・市への御用聞きの会」(四方源太郎後援会、自民党綾支部支部共催)を開催し、約80名の方々にご参加いただきました。

お聴きしたご要望については、それぞれの議員が国・府・市に働きかけ、対応できることにはすぐ対応させていただくこととお約束しました。国・府・市の課題をそれぞれの議員が共有できた良い機会となりました。

医学を基礎としたまちづくり

奈良県立医大の教授らを綾部に招いて相談する



梅田教授(左端)と石川社長(右から2人目)

11月5日、「医学を基礎とするまちづくり(MBT)」を進めておられる奈良県立医大の梅田智広教授と編ライフビジネススウェーの石川勝敏社長をお招きしました。行政、政治、福祉等の関係者が話を聴き、綾部でも医療や気象のデータに基づいた健康増進事業ができないか相談しました。

当日は清山荘を見学され、翌日にも綾部市内を案内しました。綾部に関心を持っていただき、12月にも再度、お二人に綾部にお越しいただくことになりました。

弱冠42歳のセオドア・ルーズベルト副大統領が就任し、米國史上、最年少の大統領となった▼セオドア・ルーズベルト大統領は就任して数週間後、黒人指導者ブッカー・T・ワシントンにホワイトハウスに食事を招いている。彼はホワイトハウスに招かれた最初の黒人となった▼若者の活躍や性別の解消、来年は困難の中にも、未来への光が見える年になることを祈りたい▼弥勒菩薩という仏様は、お釈迦様の死後、56億7千万年後にこの世に現れ、世界を救済すると言われる▼56億7千万の「5.6.7」は「コロナ」も読める。悪いことばかりではないはずだ。



今年はず子年で、干支が最初に戻る年だった▼また西暦は二〇二〇年、ゼロに戻る年だった▼これが重なるのは60年に一度「節目」の年は「コロナ」の年となった▼「なった」と過去形だと良いのだが、どうもそうはいかないだろう。「コロナ」にはまだ数年、もしくは、これからもずっと悩まされるのかもしれない▼今から180年前の「節目」の年は一九〇〇年。その翌年、一九〇一年にアメリカのマッキンリー大統領が暗殺されている。過去に暗殺されたアメリカ大統領は4人で、リンカーン、ガーフィールド、マッキンリーとケネディ▼マッキンリー大統領の後継には、

第9号様式（第7条関係）

2年度 印刷物配布費用等説明書

会派・議員名

四方 源太郎

配布物 (名称)	げんたろう新聞に対するアンケート		規格	A4両面1枚					
配付先	事前登録者等		作成部数	467通					
	無	有	充当有の場合				備 考		
			支出先・内容等	支出額 (円)	按分率 (%)	計上額 (円)		領収書 整理 番号	
所要 経費	印刷・ 作成費 用	<input checked="" type="checkbox"/>	<input type="checkbox"/>				0	事務所のコピー機で印刷	
	封筒代	<input checked="" type="checkbox"/>	<input type="checkbox"/>				0	9月号発行時に一括作成	
	封入封 緘費用	<input checked="" type="checkbox"/>	<input type="checkbox"/>				0	事務職員が実施	
	送付等 費用	<input type="checkbox"/>	<input checked="" type="checkbox"/>	綾部郵便局 ◎84×76通 ◎73×391通	34,927	100%	34,927	26	
	返信用 はがき	<input type="checkbox"/>	<input checked="" type="checkbox"/>	綾部郵便局 467枚	29,421	100%	29,421	27	
		<input type="checkbox"/>	<input type="checkbox"/>					0	
同封 物	政務活 動費の 充当対 象	<input type="checkbox"/>	<input type="checkbox"/>				0		
	政務活 動費の 充当対 象外	<input type="checkbox"/>	<input type="checkbox"/>		-	-	-	-	
合 計				64,348	-	64,348	-		

注 配布物の印刷又は作成に係る業務委託に要する費用を計上していない場合であっても、当該配布物を添付してください。

第5号の2様式(第7条関係)

政務活動費領収書貼付用紙

職員氏名(会派名)	四方源太郎	整理番号	26・27		
費目	調査研究費・研修費 (区政広報費) 要請陳情等活動費・会費・資料作成費・資料購入費・事務所費・事務費・人件費				
支払内容	府政広報紙「げんたろう新聞」についてアンケート実施				
支払金額	64,348円	按分率	100%	計上額	64,348円
按分率の考え方	紙面掲載割合により按分				
備考	467通発送				

26

03-02-22 B W | *44,055 RL) コウノクヒツ

27

領収書

様

【販売】
 通常葉書インク (63円)
 63円 467枚 ¥29,421

 小計 ¥29,421

 課税計 (10%) ¥0
 (内消費税等 ¥0)
 非課税計 ¥29,421

 合計 ¥29,421
 お預り金額 ¥31,001
 おつり ¥1,580



〒100-8792 日本郵便株式会社
 東京都千代田区大手町2-3-1
 取扱日時: 2021年1月5日 10:44
 担当: 大槻 美和
 発行No. 210105J4141 端N82箱01
 連絡先: 練部本町郵便局
 TEL: 0773-42-5750

返信用

後納料金ご利用明細表 (日別)

26

623-0037
 京都府綾部市並松町上溝口20-3
 四方源太郎事務所
 様

日本郵便株式会社
 連絡先 綾部郵便局

電話番号 0570-943-324
 担当

いつも、日本郵便をご利用いただきまして誠にありがとうございます。左記締め分のご利用代金は以下のとおりです。お客様のお控えをご参照の上、間違いがある場合はご連絡くださいますようお願い申し上げます。

2021年 1月分 お客様番号 [REDACTED] [REDACTED] 44,055 円

ご利用の種別	ご利用通(個)数	割引前料金(円)	割引料金(円)	ご利用料金(円)
一般後納	505	44,055	0	44,055
着払	0	-	-	0
受取人払	0	-	-	0
その他	-	-	-	0
年間契約精算分	0	-	-	0
			金額合計	44,055

[年間契約精算分]内訳

[一般後納]割引前料金(届出日別)			[一般後納]割引料金内訳																									
日数	通(個)数	料金(円)																										
1	0	0	<p>後納郵便物等 取扱票(お客様用)</p> <p>四方源太郎事務所 様</p> <p>[後納引受]</p> <table border="0"> <tr> <td>第一種定形</td> <td>10.5g</td> <td></td> </tr> <tr> <td>084</td> <td>76通</td> <td>¥6,984</td> </tr> <tr> <td>区内特別基(定)</td> <td>10.5g</td> <td></td> </tr> <tr> <td>073</td> <td>391通</td> <td>¥28,543</td> </tr> <tr> <td>郵便物引受合計通数</td> <td>467通</td> <td></td> </tr> <tr> <td>合計</td> <td></td> <td>¥34,927</td> </tr> </table> <p>〒100-8792 日本郵便株式会社 東京都千代田区大手町2-3-1 取扱日時: 2021年 1月 8日 15:30 担当: 山本 式男 発行No. 210108A8912 端N82箱01 連絡先: 綾部本町郵便局 TEL: 0773-42-5750</p> <table border="0"> <tr> <td>取扱局</td> <td>3001-449500</td> </tr> <tr> <td>後納承認局</td> <td>2001-440070</td> </tr> <tr> <td>後納お取引番号</td> <td>0001377553</td> </tr> </table> <p>これは領収書ではありません。また、表示されている料金は実際の請求と異なる場合があります。</p>		第一種定形	10.5g		084	76通	¥6,984	区内特別基(定)	10.5g		073	391通	¥28,543	郵便物引受合計通数	467通		合計		¥34,927	取扱局	3001-449500	後納承認局	2001-440070	後納お取引番号	0001377553
第一種定形	10.5g																											
084	76通	¥6,984																										
区内特別基(定)	10.5g																											
073	391通	¥28,543																										
郵便物引受合計通数	467通																											
合計		¥34,927																										
取扱局	3001-449500																											
後納承認局	2001-440070																											
後納お取引番号	0001377553																											
2	0	0																										
3	0	0																										
4	0	0																										
5	0	0																										
6	0	0																										
7	0	0																										
8	467	34,927																										
9	0	0																										
10	0	0																										
11	0	0																										
12	0	0																										
13	0	0																										
14	0	0																										
15	0	0																										
16	0	0																										
17	0	0																										
18	0	0																										
19	0	0																										
20	0	0																										
21	0	0																										
22	37	8,324																										
23	0	0																										
24	0	0																										
25	0	0																										
26	0	0																										
27	1	604																										
28	0	0																										
29	0	0																										
30	0	0																										
31	0	0																										
合計	505	44,055																										

新年あけましておめでとうございます。旧年中も大変お世話になり、ありがとうございました。

昨年は新型コロナウイルスの影響により、これまで経験したことがない年となりました。例年あった行事は中止もしくは縮小開催となり、ほとんど他府県に行かずに一年が過ぎたのも社会人になってからは初めてのことでした。

そんな中で、「げんたろう新聞」にご協力いただいている皆様への年末のご挨拶も、昨年末は回ることができませんでした。

「げんたろう新聞」は2007年（平成19年）6月13日に第1号を発行し、途中、休刊した月はあるものの、第146号を昨年、2020年（令和2年）12月9日に発行させていただいております。これも毎月、新聞を配達していただいたり、ラベル貼り作業にお越しいただいている皆様のおかげであると心から厚く御礼を申し上げます。本当にありがとうございます。

第1号はカラーコピーで100部を発行しましたが、その後、皆様のご協力によって部数を増やし、現在は毎月6000部超を印刷するまでになりました。

第1号から第45号（2011年3月9日発行）までは落選中でありながら配っていただき、2011年4月に府議に初当選できたのは、逆風の中でもご協力ご支援いただいた皆様のおかげであり、これは終生忘れてはならない大きなご恩であります。

また、府議としての活動で、最も大きな支えとなっているのも「げんたろう新聞」であり、これにご協力いただいている皆様方との「信頼の絆」であると思っています。そのため、新聞を配っていただいている皆様からのご要望については、最優先で取り組まなければならないと日頃から肝に銘じております。

第1号から約14年間の長きにわたり、今でも新聞を配っていただいている方も多数おられますし、残念ながらお亡くなりになられた方、ご病気になられた方もたくさん思い浮かびます。

ここ数年、年齢やご病気等により、配ることができなくなったというお申し出があったり、配っていただいている方の中には80代、90代という年齢になられた方もあり、いつまでご負担をお願いして良いものかと考えるようになっておりました。

裏面につづく

そんな折、コロナで社会が一変し、政治家も今後の政治活動や選挙運動の方法を変化させなければならなくなってきました。そこで、この機に一度、「げんたろう新聞」の発行方法や内容等について、皆様のご意見もお聴きして、改めて検討したいと考えました。

つきましては、2021年1月から当面の間、「げんたろう新聞」を休刊し、再度、どう新たな形で発行するのかを検討する期間とさせていただきたいと思います。「毎月、隔々まで読ませてもらっている」というありがたいお声にもどうお応えするのか、一度、じっくり考えたいと思っております。

一方で、コロナでどんなに社会が変わろうとも、政治家が有権者や支援者の皆さんとつながるための「広報広聴活動」は大変重要であり、そこに手を抜くつもりは全くありません。

今春で10年、府議としての経験を積み、現在の活動をさらに深めると同時に、量から質への転換を図ることも必要ではないか、毎月の発行を議会ごとの年4回にするか、配達方法をどうするのが良いのかなど、思案しております。

ハガキを同封させていただきますので、皆様からも「げんたろう新聞」に対するご意見、ご要望等をお寄せいただければ幸いです。

ハガキに書ききれない場合は、メール gen@gentarou.jp、FAX0773-43-0463 でご連絡いただいても結構ですし、お電話（0773-43-1001）いただいたり、もしくはお求めがあれば伺いもいたしますので、どうかよろしく願いいたします。

末筆ながら、今年も皆様とご家族皆様のご健勝、ご多幸を心よりお祈り申し上げます。

2021年（令和3年）1月7日

第5号の2様式(第7条関係)

政務活動費領収書貼付用紙

議員氏名(会派名)	四方源太郎	整理番号	28
費目	調査研究費・研修費(広聴広報費) 要請陳情等活動費・会費・資料作成費・資料購入費・事務所費・事務費・人件費		
支払内容	府政広報紙「げんたろう新聞」 発送用封筒(長40) 2,000枚		
支払金額	16,214 円	按分率	90% 計上額 14,592 円
按分率の考え方	紙面掲載割合により按分		
備考	平均按分率90%(9月号~)		

ご利用明細書

●本日、ご利用いただきありがとうございます●

ご利用日 0208311117

ご利用金額 000116 円

お振込先
京都銀行
機部支店
普通 0057722
ユ)ヤナキ・タイソクジヨ 様

ご依頼人
シカク ケンクロウ 様
0773-43-1001

おつり

請求書

四方源太郎事務所 様

下記のとおり、ご請求申し上げます。

合計金額 ￥ 16,214 —

2000年 8月 31日 〆切

有限会社柳田印刷所

代表取締役 柳田 崇

〒623-0011 京都府綾部市青野町上入ヶ口46番地
TEL.0773-42-0102/FAX.0773-42-8638

摘 要	金 額
先 月 残 高	
今 月 の 請 求 額	14,740
消 費 税	1,474

お振込は 京都銀行綾部支店 普通 57722
京都北部信用金庫西町支店 普通 0031436

四方源太郎事務所 様

納品月日 2000年 8月 09日

品 名	数 量	単 価	金 額
長40 (ワタリシ) - 680	2000		14,740

請求書

毎度ありがとうございます。上記の通りご請求申し上げます。

(有)柳田印刷所 〒623-0011 京都府綾部市青野町上入ヶ口46番地
TEL: 0773-42-0102 FAX: 0773-42-8638

小 計	16,214
消費税	1,474
合 計	17,688

第5号の2様式（第7条関係）

政務活動費領収書貼付用紙

議員氏名(会派名)	四方源太郎	整理番号	29
費目	調査研究費・研修費 <u>広聴広報費</u> 要請陳情等活動費・会費・資料作成費・資料購入費・事務費・事務費・人件費		
支払内容	府政広報紙「げんたろう新聞」発送用宛名ラベル用紙		
支払金額	7,934円	按分率	96%
		計上額	7,616円
按分率の考え方	紙面掲載割合により按分		
備考	平均按分率96%（6～8月号に使用）		
<p>02-06-10 B W *7,934 カ)キノ</p>			

第5号の2様式(第7条関係)

政務活動費領収書貼付用紙

議員氏名(会派名)	四方源太郎	整理番号	30
費目	調査研究費・研修費 <u>広報広報費</u> 要請陳情等活動費・会議費・資料作成費・資料購入費・事務所費・事務費・人件費		
支払内容	府政広報紙「げんたろう新聞」発送用宛名ラベル用紙		
支払金額	7,934円	按分率	80% 計上額 6,347円
按分率の考え方	紙面掲載割合により按分		
備考	平均按分率80%(9~10月号に使用)		
02<09-10 B W *7,934 加)特^ノ			

請 求 書

2020年08月31日

〒623-0037
京都府綾部市並松町上溝口20-3

四方源太郎事務所



Total Office Planning

株式会社 **オギノ**

代表取締役 (株) 野村 力也

〒623-0021 京都府綾部市並松町丁目26番地の1
TEL: 0773-42-0096 FAX: 0773-42-0331

振込先 京都銀行 綾部支店 当座 107883
京都北都信用金庫 綾部中央支店 普通 0364878
京都北都信用金庫 西町支店 普通 0046982
京都府の信用保証料組合 綾部支店 普通 4042838
口座名義: 株式会社オギノ

様

毎度ありがとうございます。下記の通りご請求申し上げます。

種目	伝票枚数	ページ	請求№	得意先CD
31	1	1	14216	

「※」は軽減税率対象であることを示します。

前回御請求額	御入金額	繰越額	今回御買上額	今回消費税額	合計御請求額
0	0	0	7,213	721	7,934

日付	伝票№	品名	番名	数量	単価	金額	得意先番号 備考
2020/08/18	17838	東洋印刷	LDZ24UA	1	7,213.0	7,213	
売上	8	シンプルパック		箱			
			* 消費税			721	
			* 小計			7,934	
						(721)	
					10%対象	7,934	
					消費税	721	

第5号の2様式（第7条関係）

政務活動費領収書貼付用紙

議員氏名(会派名)	四方源太郎	整理番号	31
費目	調査研究費・研修費(広聴広報費) 要請陳情等活動費・会費・資料作成費・資料購入費・事務所費・事務費・人件費		
支払内容	府政広報紙「げんたろう新聞」発送用宛名ラベル用紙		
支払金額	7,934円	按分率	95% 計上額 7,537円
按分率の考え方	紙面掲載割合により按分		
備考	平均按分率95% (11~12月号に使用)		

02-11-10|B W| *11,014|か)オ)ノ :|
 の ラベル用紙 7,934円

請 求 書

2020年10月31日

〒623-0037
京都府綾部市並松町上溝口20-3

四方源太郎事務所

様



振込先

Total Office Supplies

株式会社 **オギノ**

代表取締役 政野力也

〒623-0021 京都府綾部市本町8丁目26番地の1
TEL: 0773-42-8808 FAX: 0773-42-0331

京都銀行 綾部支店 口座 40588
京都北極道信用金庫 綾部中央支店 普通 0954878
京都北極道信用金庫 西町支店 普通 0046832
京都府信用金庫 綾部支店 普通 4042638
口座名義: 株式会社オギノ

毎度ありがとうございます。下記の通りご請求申し上げます。

締日	伝票枚数	ページ	請求No.	得意先CD
31	1	1	14768	

「※」は軽減税率対象であることを示します。

前回御請求額	御入金額	繰越額	今回御売上額	今回消費税額	合計御請求額
0	0	0	10,013	1,001	11,014

日付	伝票No.	品名	番名	数量	単位	単価	金額	得意先発注番号 備考
2020/10/14	18521	東洋印刷	LDZ24UA	1		7,213.0	7,213	
売上	8	シンプルバック			箱			7,934 ✓
2020/10/14	18521	キッソ	BCI-370XLPGBK	2		1,400.0	2,800	
売上	8	インクカートリッジBCI-370XLPGBK			個			3,080
			* 消費税				1,001	
			* 小計				11,014	
							(1,001)	
						10%対象	11,014	
						消費税	1,001	

第5号の2様式（第7条関係）

政務活動費領収書貼付用紙

議員氏名(会派名)	四方源太郎	整理番号	146
費目	調査研究費・研修費 広告費 要請陳情等活動費・会議費・資料作成費・資料購入費・事務所費・事務費・人件費		
支払内容	切手84円30枚		
支払金額	2,520円	按分率	91% 計上額 2,293円
按分率の考え方	紙面掲載割合により按分		
備考	平均按分率91%（4～9月号用）		

領収書 146

四方源太郎 様

【販売】
 2020年ライフ・花・84
 840円 3枚 ¥2,520

 小計 ¥2,520

 課税計(10%) ¥0
 (内消費税等 ¥0)
 非課税計 ¥2,520

 合計 ¥2,520
 お預り金額 ¥10,000
 おつり ¥7,480

〒100-8792 日本郵便株式会社
 東京都千代田区大手町2-3-1
 取扱日時：2020年4月7日 19:00
 担当：大槻 美和
 発行No. 200407J8073 端N82箱01
 連絡先：綾部本町郵便局
 TEL:0773-42-5750

第5号の2様式(第7条関係)

政務活動費領収書貼付用紙

議員氏名(会派名)	四方源太郎		整理番号	148	
費目	調査研究費・研修費(広聴広報費)要請陳情等活動費・会議費・資料作成費・資料購入費・事務所費・事務費・人件費				
支払内容	切手84円30枚				
支払金額	2,520円	按分率	85%	計上額	2,142円
按分率の考え方	紙面掲載割合により按分				
備考	平均按分率85%(10・11月号用)				

領収書 148

四方源太郎 様

〔販売〕
 2020年9月ハビグリ・84
 840円 3枚 ¥2,520

 小計 ¥2,520
 課税計(10%) ¥0
 (内消費税等 ¥0)
 非課税計 ¥2,520
 合計 ¥2,520
 お預り金額 ¥2,520

〒100-8792 日本郵便株式会社
 東京都千代田区大手町2-9-1
 取扱日時:2020年10月26日 19:22
 担当:大槻 美和
 発行No.201026J1909 端N82箱01
 連絡先:練馬本町郵便局
 TEL:0779-42-5750

第5号の2様式(第7条関係)

政務活動費領収書貼付用紙

議員氏名(会派名)	四方源太郎		整理番号	149	
費目	調査研究費・研修費 広報広聴費 要請陳情等活動費・会議費・資料作成費・資料購入費・事務所費・事務費・人件費				
支払内容	切手84円30枚				
支払金額	2,520円	按分率	100%	計上額	2,520円
按分率の考え方	紙面掲載割合により按分				
備考					

領収書 149

四方源太郎 様

[販売]
絵本の世界第4集
840円 3枚 ¥2,520

小計 ¥2,520

課税計(10%) ¥0
(内消費税等 ¥0)
非課税計 ¥2,520

合計 ¥2,520
お預り金額 ¥10,020
おつり ¥7,500

〒100-8792 日本郵便株式会社
東京都千代田区大手町2-3-1
取扱日時: 2020年12月24日 14:36
担当: 大槻 美和
発行No. 201224J3782 端N82箱01
連絡先: 総務本町郵便局
TEL: 0779-42-5750

資料購入費

第5号の2様式(第7条関係)

政務活動費領収書貼付用紙

議員氏名(会派名)	四方源太郎		整理番号	32~37	
費目	調査研究費・研修費・広報広報費・要請陳情等活動費・会議費・資料作成費(資料購入費)事務所費・事務費・人件費				
支払内容	あやべ市民新聞購読料				
支払金額	11,880円	按分率	100%	計上額	11,880円
按分率の考え方					
備考					
	32	02-05-07 B W	*1,980	シメンシクアツ	
	33	02-07-06 B W	*1,980	シメンシクアツ	
	34	02-09-07 B W	*1,980	シメンシクアツ	
	35	02-11-05 B W	*1,980	シメンシクアツ	
	36	03-01-05 B W	*1,980	シメンシクアツ	
	37	03-03-05 B W	*1,980	シメンシクアツ	

第5号の2様式(第7条関係)

政務活動費領収書貼付用紙

職員氏名(会派名)	四方源太郎	整理番号	38・39		
費目	調査研究費・研修費・広報広報費・要請陳情等活動費・会議費・資料作成費(資料購入)事務所費・事務費・人件費				
支払内容	公明新聞購読料				
支払金額	3,774円	按分率	100%	計上額	3,774円
按分率の考え方					
備考	4・5月分				

新聞購読料 領収証

四方源太郎様

ご購入ありがとうございます。

下記金額を正に領収いたしました。

2020年4月分 領収日 6月 / 日
領収金額 ¥1,887

品名	定価(税込)	部数	金額

その他購読料等 領収証

品名	定価(税込)	部数	金額
公明新聞*	1,887	1	1,887

*は軽減税率対象品目です。(10%対象 (8%対象 1,887))

販売店 高木 一般
舞鶴市朝来中795-117
住所 TEL 0773-66-0585 FAX 0773-66-0586
お申込No. 26059-18871(517)

新聞購読料 領収証

四方源太郎様

ご購入ありがとうございます。

下記金額を正に領収いたしました。

2020年5月分 領収日 6月 / 日
領収金額 ¥1,887

品名	定価(税込)	部数	金額

その他購読料等 領収証

品名	定価(税込)	部数	金額
公明新聞*	1,887	1	1,887

*は軽減税率対象品目です。(10%対象 (8%対象 1,887))

販売店 高木 一般
舞鶴市朝来中795-117
住所 TEL 0773-66-0585 FAX 0773-66-0586
お申込No. 26059-18871(517)

第5号の2様式(第7条関係)

政務活動費領収書貼付用紙

議員氏名(会派名)	四方源太郎		整理番号	40・41	
費目	調査研究費・研修費・広報広報費・要請陳情等活動費・会議費・資料作成費(資料購入費)事務所費・事務費・人件費				
支払内容	公明新聞購読料				
支払金額	3,774円	按分率	100%	計上額	3,774円
按分率の考え方					
備考	6・7月分				

新聞購読料 領収証

四方源太郎様

ご購入ありがとうございます。

下記金額を正に領収いたしました。

2020年6月分

領収日 7月7日

領収金額 ¥1,887

品名	定価(税込)	部数	金額

その他購読料等 領収証

品名	定価(税込)	部数	金額
公明新聞米	1,887	1	1,887

※は軽減税率対象品目です。

(10%対象)
(8%対象) 1,887

販売店 高木 一敏
住所 舞鶴市朝来中795-117
TEL 0773-66-0585 FAX 0773-66-0586



お申込No. 26059-18871(517)

新聞購読料 領収証

四方源太郎様

ご購入ありがとうございます。

下記金額を正に領収いたしました。

2020年7月分

領収日 8月5日

領収金額 ¥1,887

品名	定価(税込)	部数	金額

その他購読料等 領収証

品名	定価(税込)	部数	金額
公明新聞米	1,887	1	1,887

※は軽減税率対象品目です。

(10%対象)
(8%対象) 1,887

販売店 高木 一敏
住所 舞鶴市朝来中795-117
TEL 0773-66-0585 FAX 0773-66-0586



お申込No. 26059-18871(517)

第5号の2様式(第7条関係)

政務活動費領収書貼付用紙

議員氏名(会派名)	四方源太郎		整理番号	42・43	
費目	調査研究費・研修費・広報広報費・要請陳情等活動費・会議費・資料作成費(資料購入)事務所費・事務費・人件費				
支払内容	公明新聞購読料				
支払金額	3,774円	按分率	100%	計上額	3,774円
按分率の考え方					
備考	8・9月分				

新聞購読料 領収証

四方 源太郎 様

ご購入ありがとうございます。
下記金額を正に領収いたしました。
2020年8月分 領収日 9月9日
領収金額 ¥1,887

品名	定価(税込)	部数	金額

その他購読料等 領収証

品名	定価(税込)	部数	金額
公明新聞*	1,887	1	1,887

*は軽減税率対象品目です。(10%対象 (8%対象 1,887))

販売店 高木 一敏
住所 舞鶴市朝来中795-117
TEL 0773-66-0585 FAX 0773-66-0586
お申込No. 26059-18871(517)

新聞購読料 領収証

四方 源太郎 様

ご購入ありがとうございます。
下記金額を正に領収いたしました。
2020年9月分 領収日 10月9日
領収金額 ¥1,887

品名	定価(税込)	部数	金額

その他購読料等 領収証

品名	定価(税込)	部数	金額
公明新聞*	1,887	1	1,887

*は軽減税率対象品目です。(10%対象 (8%対象 1,887))

販売店 高木 一敏
住所 舞鶴市朝来中795-117
TEL 0773-66-0585 FAX 0773-66-0586
お申込No. 26059-18871(517)

第5号の2様式(第7条関係)

政務活動費領収書貼付用紙

職員氏名(会派名)	四方源太郎	整理番号	44・45	
費目	調査研究費・研修費・広報広報費・要請陳情等活馬費・会議費・資料作成費(資料購入)事務所費・事務費・人件費			
支払内容	公明新聞購読料			
支払金額	3,774円	按分率	100%	計上額 3,774円
按分率の考え方				
備考	10・11月分			

新聞購読料 領収証

四方 源太郎 様

ご購読ありがとうございます。

下記金額を正に領収いたしました。

2020年10月分

領収日/11月5日

領収金額 1,887円

品名	定価(税込)	部数	金額
公明新聞*	1,887	1	1,887

その他購読料等 領収証

品名	定価(税込)	部数	金額
公明新聞*	1,887	1	1,887

※は軽減税率対象品目です。(10%対象 (8%対象) 1,887円)

販売店 高木 一敏
 住所 舞鶴市朝来中795-117
 TEL 0773-66-0585 FAX 0773-66-0586
 お申込み 26059-18871(517)

新聞購読料 領収証

四方 源太郎 様

ご購読ありがとうございます。

下記金額を正に領収いたしました。

2020年11月分

領収日/11月2日

領収金額 1,887円

品名	定価(税込)	部数	金額
公明新聞*	1,887	1	1,887

その他購読料等 領収証

品名	定価(税込)	部数	金額
公明新聞*	1,887	1	1,887

※は軽減税率対象品目です。(10%対象 (8%対象) 1,887円)

販売店 高木 一敏
 住所 舞鶴市朝来中795-117
 TEL 0773-66-0585 FAX 0773-66-0586
 お申込み 26059-18871(517)

第5号の2様式(第7条関係)

政務活動費領収書貼付用紙

議員氏名(会派名)	四方源太郎		整理番号	46・47	
費目	調査研究費・研修費・広報広報費・要請陳情等活動費・会議費・資料作成費(資料購入費)事務所費・事務費・人件費				
支払内容	公明新聞購読料				
支払金額	3,774円	按分率	100%	計上額	3,774円
按分率の考え方					
備考	12・1月分				

新聞購読料 領収証

四方源太郎様

ご購入ありがとうございます。
下記金額を正に領収いたしました。

2020年12月分 領収日 12月28日
領収金額 ¥1,887

品名	定価(税込)	部数	金額
公明新聞	1,887	1	1,887

その他購読料等 領収証

品名	定価(税込)	部数	金額
公明新聞	1,887	1	1,887

※は軽減税率対象品目です。
(10%対象 0)
(8%対象 1,887)

販売店 高木 一敏
住所 舞鶴市朝来中795-117
TEL 0773-66-0585 FAX 0773-66-0586
お申込No. 26059-1887(517)



新聞購読料 領収証

四方源太郎様

ご購入ありがとうございます。
下記金額を正に領収いたしました。

2021年11月分 領収日 3月4日
領収金額 ¥1,887

品名	定価(税込)	部数	金額
公明新聞	1,887	1	1,887

その他購読料等 領収証

品名	定価(税込)	部数	金額
公明新聞	1,887	1	1,887

※は軽減税率対象品目です。
(10%対象 0)
(8%対象 1,887)

販売店 高木 一敏
住所 舞鶴市朝来中795-117
TEL 0773-66-0585 FAX 0773-66-0586
お申込No. 26059-1887(517)



第5号の2様式 (第7条関係)

政務活動費領収書貼付用紙

職員氏名(会派名)	四方源太郎	整理番号	48・49	
費目	調査研究費・研修費・広報広聴費・要請陳情等活動費・会議費・資料作成費 資料購入費 事務所費・事務費・人件費			
支払内容	公明新聞購読料			
支払金額	3,774円	按分率	100%	計上額 3,774円
按分率の考え方				
備考	2・3月分			

新聞購読料 領収証

四方源太郎様

ご購入ありがとうございます。

下記金額を正に領収いたしました。

2021年2月分 領収日 3月4日

領収金額 ￥1,887

品名	定価(税込)	部数	金額

その他購読料等 領収証

品名	定価(税込)	部数	金額
公明新聞※	1,887	1	1,887

※は軽減税率対象品目です。(10%対象 (8%対象 1,887))

販売店 高木 一敏
住所 舞鶴市朝来中795-117
TEL 0773-66-0585 FAX 0773-66-0586
お申込№ 26059-18871 (517)



新聞購読料 領収証

四方源太郎様

ご購入ありがとうございます。

下記金額を正に領収いたしました。

2021年3月分 領収日 4月8日

領収金額 ￥1,887

品名	定価(税込)	部数	金額

その他購読料等 領収証

品名	定価(税込)	部数	金額
公明新聞※	1,887	1	1,887

※は軽減税率対象品目です。(10%対象 (8%対象 1,887))

販売店 高木 一敏
住所 舞鶴市朝来中795-117
TEL 0773-66-0585 FAX 0773-66-0586
お申込№ 26059-18871 (517)



第5号の2様式（第7条関係）

政務活動費領収書貼付用紙

議員氏名(会派名)	四方源太郎		整理番号	50	
費目	調査研究費・研修費・広報広報費・要請陳情等活動費・会議費・資料作成費(資料購入費)事務所費・事務費・人件費				
支払内容	「日本再生」講読代金1年分				
支払金額	3,500円	按分率	100%	計上額	3,500円
按分率の考え方					
備考					

領収書

200450

四方源太郎様

金 3,500 円 領収いたしました

但し「日本再生」年間購読代金(2020年1月~2月)として

2020年 11 月 11 日

「がんばろう、日本!」国民協議会

〒102-0073 東京都千代田区九段北4

TEL. 03-6216

第14ビル6F
TEL. 03-5215-1333

第5号の2様式(第7条関係)

政務活動費領収書貼付用紙

議員氏名(会派名)	四方源太郎	整理番号	51		
費目	調査研究費・研修費・広報広報費・要請陳情等活動費・会議費・資料作成費(資料購入費)事務所費・事務費・人件費				
支払内容	日本語力人生を変えるメソッド				
支払金額	1,650円	按分率	100%	計上額	1,650円
按分率の考え方					
備考					



51

注文番号503-9313717-5560613の領収書
このページを印刷してご利用ください。

発行日: 2021年6月2日
注文日: 2021年1月25日
Amazon.co.jp 注文番号: 503-9313717-5560613
ご請求額: ¥ 1,650

様

2021年1月25日に発送済み

注文商品	価格
1点 日本語力 人生を変える最強メソッド, 汪, 出口 販売: アマゾンジャパン合同会社	¥ 1,650
コンディション: 新品	

お届け先住所:
四方源太郎
623-0037
京都府 綾部市並松町
上善取25

配送方法:
お急ぎ便

支払い情報

支払い方法:
Visa | カード番号の一部 [REDACTED]

商品の小計: ¥ 1,650
配送料・手数料: ¥ 0

請求先住所:
四方源太郎
623-0037
京都府 綾部市並松町
上善取25

注文合計: ¥ 1,650
ご請求額: ¥ 1,650

クレジットカードへの請求

Visa (下4けたが [REDACTED]) 2021年1月25日: ¥ 1,650

注文の状況を確認するには、[注文内容](#)をご覧ください。

第5号の2様式（第7条関係）

政務活動費領収書貼付用紙

議員氏名(会派名)	四方源太郎		整理番号	52	
費目	調査研究費・研修費・広報広報費・要請陳情等活動費・会議費・資料作成費(資料購入費)・事務所費・事務費・人件費				
支払内容	日本の教育の危機はどこにあるのか他				
支払金額	4,675円	按分率	100%	計上額	4,675円
按分率の考え方					
備考					



注文番号249-4003493-5389449の領収書(再発行)
このページを印刷してご利用ください。

再発行日: 2021年2月24日

注文日: 2021年2月19日

Amazon.co.jp 注文番号: 249-4003493-5389449

ご請求額: ¥ 4,675

様

2021年2月20日に発送済み

注文商品

1点 日本の教育の危機はどこにあるか, 陰山英男
販売: アマゾンジャパン合同会社

価格

¥

1,430

コンディション: 新品

1点 日本人が知っておくべき この国根幹の《重大な歴史》新証言、新証拠が続出！ 今この二人だ
からこそ明かせる, 加治 将一
販売: アマゾンジャパン合同会社

¥

1,925

コンディション: 新品

1点 出口のシステム現代文 ベーシック編(改訂新版), 出口 汪
販売: アマゾンジャパン合同会社

¥

1,320

コンディション: 新品

お届け先住所:

四方源太郎

623-0037

京都府 綾部市並松町

上番取25

配送方法:

お急ぎ便

支払い情報

支払い方法:

Visa | カード番号の一部 [REDACTED]

商品の小計: ¥ 4,675

配送料・手数料: ¥ 0

請求先住所:

四方源太郎

623-0037

京都府 綾部市並松町

上番取25

注文合計: ¥ 4,675

ご請求額: ¥ 4,675

クレジットカードへの請求

Visa(下4けたが [REDACTED]): 2021年2月20日: ¥ 4,675

注文の状況を確認するには、[注文内容](#)をご覧ください。
[利用規約](#) | [プライバシー規約](#) ©1996-2020, Amazon.com, Inc. and its affiliates

事 務 所 費

第8号様式 (第7条関係)

2年度 事務所状況等説明書

議員名 四方 源太郎

① 政務活動の拠点	<input type="checkbox"/> 自宅 <input checked="" type="checkbox"/> 自宅以外 ④⑤は自宅の場合記入不要	
② 所在地	住所：綾部市並松町上溝口 20-3 電話：0773-43-1001 延べ床面積 28.35 m²	
③ 他用途との兼用	<input checked="" type="checkbox"/> 無 <input type="checkbox"/> 有 <input type="checkbox"/> 後援会の事務所 <input type="checkbox"/> 政党支部の事務所 <input type="checkbox"/> その他 ()	
④ 建物の所有区分	<input type="checkbox"/> 自己又は生計を一にする親族の所有 <input checked="" type="checkbox"/> 賃借物件 (賃借借契約先 ██████████))))) 所有者 <input type="checkbox"/> 生計を一にしない親族 (議員との関係 :)) <input type="checkbox"/> 関連会社等 (所在地 :)) <input checked="" type="checkbox"/> 上記以外の第三者 <input type="checkbox"/> その他 ()	
⑤ 敷地の所有者	<input type="checkbox"/> 自己 <input type="checkbox"/> 生計を一にする親族 (議員との関係 :)) <input type="checkbox"/> 関連会社等 <input type="checkbox"/> 生計を一にしない親族 (議員との関係 :)) <input checked="" type="checkbox"/> 上記以外の第三者	
⑥ 基本的な按分率の考え方	<input checked="" type="checkbox"/> 使用実態による場合 (政務活動に要した使用領域 (面積等)、使用時間等) <input type="checkbox"/> 全体使用面積 m ² (X) 内、政務活動使用面積 m ² (Y) <input checked="" type="checkbox"/> 全体使用時間 1928 時間 (X) 内、政務活動使用時間 1828 時間 (Y) $(Y) / (X) = 9 / 10$ <input type="checkbox"/> その他 ()) <input type="checkbox"/> 使用実態が明らかでない場合	
⑦ 事務所賃借料の計上	<input type="checkbox"/> 無 <input checked="" type="checkbox"/> 有 按分率 9 / 10 (按分率の考え方： ⑥と同率)	
⑧ 駐車場代の計上	<input checked="" type="checkbox"/> 無 <input type="checkbox"/> 有 按分率 / (按分率の考え方：)	
⑨ 光熱水費等の計上	<input type="checkbox"/> 無 <input checked="" type="checkbox"/> 有 按分率 9 / 10 (按分率の考え方： ⑥と同率)	

<p>⑩ 固定電話・インターネット等通信費の計上</p>	<p><input type="checkbox"/> 無 <input checked="" type="checkbox"/> 有 按分率 9 / 10 (按分率の考え方: ⑥と同率)</p>
<p>⑪ その他の事務費の計上</p>	<p><input type="checkbox"/> 無 <input checked="" type="checkbox"/> 有 按分率 9 / 10 (按分率の考え方: ⑥と同率)</p>
<p>⑫ 人件費の計上</p>	<p><input type="checkbox"/> 無 <input checked="" type="checkbox"/> 有</p> <p><input type="checkbox"/> 生計を一にする親族 人 按分率 /) (按分率の考え方:) <input type="checkbox"/> 生計を一にしない親族 人 按分率 /) (按分率の考え方:) <input type="checkbox"/> 関連会社等の役員・社員 人 按分率 /) (按分率の考え方:) <input checked="" type="checkbox"/> 上記以外の第三者 1人 按分率 9 / 10) (按分率の考え方: ⑥と同率)</p> <p style="text-align: center;">計 1 人</p>
<p>⑬ 私的活動又は関連会社等の業務との混在</p>	<p>(①で政務活動の拠点を「自宅」とした場合及び④で建物の所有区分を「賃借物件」、所有者を「関連会社等」とした場合のみ記入) <input checked="" type="checkbox"/> 無 <input type="checkbox"/> 有</p> <p><input type="checkbox"/> 事務所賃借料 <input type="checkbox"/> 駐車場代 <input type="checkbox"/> 光熱水費等 <input type="checkbox"/> 固定電話等通信費 <input type="checkbox"/> その他の事務費 <input type="checkbox"/> 人件費</p>
<p>⑭ 添付書類</p>	<p>(⑦を計上の場合) <input checked="" type="checkbox"/> 事務所の賃貸借契約書の写し (⑫を計上の場合) <input checked="" type="checkbox"/> 職員の雇用契約書の写し <input checked="" type="checkbox"/> 勤務実績表</p>
<p>⑮ 補足事項等</p>	

注 1 政務活動の拠点が複数箇所ある場合は、当該拠点ごとに作成してください。
 2 必要な箇所を記入するとともに、□の該当する項目にレ印又は■を付けてください。
 3 「関連会社等」とは、自己又は生計を一にする親族が、役員、顧問その他の職についている会社その他の法人（法人でない社団又は財団で代表者又は管理人の定めがあるものを含む。）をいいます。
 4 ⑥で「使用時間」により按分率を算定する場合は、月単位の平均の日・時間又は年単位の日・時間で記載してください。
 5 ⑭の添付書類は、該当する書類を、この説明書に添付してください。なお、「勤務実績表」とは、人件費の計上に係る職員の勤務実績を議員が証する書類で議長が別に定めるものをいいます。

〔参考〕 按分の基本的な考え方

政務活動と政務活動以外の活動とが不可分の場合は、次のいずれかの方法で按分
 ア 政務活動に要した使用実態（使用領域（面積等）、使用時間等）により按分
 イ 政務活動の割合が明らかでない場合は、1 / 2で按分

建物賃貸借契約書

賃貸人（以下甲） [redacted] と
賃借人（以下乙） 四方源太郎 との間に、次の通り、建物賃貸借契約を締結した

第1条（目的物件） 甲はその所有する次に表示の建物を乙に賃貸し、乙はこれを賃借することを約した。

建物所在 : 京都府綾部市並松町上溝口20番地の3
種類 : 事務所
構造 : 鉄骨2階建て
賃貸借部分 : 1階部分

第2条（期間） 賃貸借の期間は、平成23年5月1日から平成25年4月30日までの2年間とする。ただし、甲乙の双方どちらかの申し出がない限り、本契約は自動更新するものとする。

第3条（賃料） 賃料は、1か月金100,000円とし、乙は毎月末日までに当月の1か月分を甲の住所に持参又は送金にて支払うものとする。

第4条（使用目的） 乙は、建物を 事務所 に使用する。

第5条（禁止事項） 乙は次の場合には、事前に甲の承諾を受けなければならない。

1. 建物の造作その他の工作をするとき。
2. 賃借権の譲渡若しくは転貸をするとき。
3. 使用目的を変更するとき

第6条（契約解除） 乙が本契約に違反したときは、賃貸人は本契約を解除することができるものとする。

第7条（費用負担） 甲は建物に関する公租公課を負担し、乙は電気、水道、ガス等の使用料を負担する。

第8条（合意管轄） 本契約に関する紛争に付いては、甲の居住地の裁判所を第一審の管轄裁判所とする。

第9条（協議） 甲及び乙は、本契約書に定めのない事項及び本契約書の条項の解釈について疑義が生じた場合には、誠意をもって協議し、解決するものとする。

以上の通り契約が成立したので、本契約書2通を作成し、各自押印の上各1通を所持する。

平成23年5月1日

甲) 賃貸人 住所 [redacted]
氏名 [redacted]

乙) 賃借人 住所 京都府綾部市並松町上番取25番地
氏名 四方源太郎

第2条の規定により、契約が自動更新され、現在令和5年4月30日まで有効

第5号の2様式(第7条関係)

政務活動費領収書貼付用紙

議員氏名(会派名)	四方源太郎		整理番号	53~64	
費目	調査研究費・研修費・広報広報費・要請陳情等活動費・会議費・資料作成費・資料購入費(事務所)・事務費・人件費				
支払内容	事務所賃貸料				
支払金額	1,200,000円	按分率	90%	計上額	1,080,000円
按分率の考え方	事務所状況等説明書に記載の通り				
備考					
53	02-04-30 B W	*100,000			
54	02-05-29 B W	*100,000			
55	02-06-30 B W	*100,000			
56	02-07-31 B W	*100,000			
57	02-08-31 B W	*100,000			
58	02-09-30 B W	*100,000			
59	02-10-30 B W	*100,000			
60	02-12-01 B W	*100,000			
61	02-12-28 B W	*100,000			
62	03-01-29 B W	*100,000			
63	03-02-26 B W	*100,000			
64	03-03-31 B W	*100,000			

第5号の2様式(第7条関係)

政務活動費領収書貼付用紙

職員氏名(会派名)	四方源太郎		整理番号	65~76	
費目	調査研究費・研修費・広報広報費・要請接待等活動費・会議費・資料作成費・資料購入費(事務所)・事務費・人件費				
支払内容	ガス代				
支払金額	24,710 円	按分率	90%	計上額	22,239 円
按分率の考え方	事務所状況等説明書に記載の通り				
備考					
65	02-05-07 B W	*2,230	ガス		
66	02-06-05 B W	*2,230	ガス		
67	02-07-06 B W	*2,110	ガス		
68	02-08-05 B W	*2,050	ガス		
69	02-09-07 B W	*1,870	ガス		
70	02-10-05 B W	*1,870	ガス		
71	02-11-05 B W	*1,870	ガス		
72	02-12-07 B W	*1,870	ガス		
73	03-01-05 B W	*2,050	ガス		
74	03-02-05 B W	*11,614	ガス		
			内 ガス代 2,110 円		
75	03-03-05 B W	*2,280	ガス		
76	03-04-05 B W	*2,170	ガス		

検針伝票 兼 請求書 65

毎度ありがとうございます。
今月の検針は次の通りです。

検針日 2020年 4月 10日

コード: XXXXXXXXXX	
四方源太郎事務所	御中
綾部市並松町上溝口20-3	
今回指針	2.0
前回指針(3/9)	1.4
使用量	0.6m3
前回使用量	0.4m3
前年同月使用量	0.4m3
ガス料金	2,230円
前月請求額	7,510円
当月入金額	-7,510円
今回請求額	2,230円

上記の通り御請求致します。

ガス料金内訳

基本料金		1870.00円
従量料金	0.1 _立 ~ 10.0 _立	592.68円/立

(ガス料金には、消費税を含みます)

基本料金(保安管理費用、供給設備の設置費用等)
従量料金(原料費、販売経費等により算出された料金)

下記の金額をご指定の預金口座より
自動振替させていただきます。

前回引落日	4月 6日
前回引落額	7,510円

クレジット決済をご利用して頂けるようになりました。

お申し込みは 弊社ホームページまで!!
<http://www.mishima-ltd.com/>

保安点検

①容器設置場所	[-]	②容器設置状況	[-]
③火気禁止2m	[-]	④調整弁	[-]
⑤配管状況	[o]	⑥ガス栓	[o]
⑦危険標識	[-]	⑧マイコンナー	[o]

基準に適合しない場合には速やかに措置を講じる必要があります。

獲得ポイント	75 P
累計ポイント	4,786 P

(株) ミシマ 綾部本社	
綾部市並松町上巻取23番地	
Tel (0773) 42-1145	(担当)
Fax (0773) 42-2954	三嶋章智

検針伝票 兼 請求書 66

毎度ありがとうございます。
今月の検針は次の通りです。

検針日 2020年 5月 15日

コード: XXXXXXXXXX	
四方源太郎事務所	御中
綾部市並松町上溝口20-3	
今回指針	2.6
前回指針(4/10)	2.0
使用量	0.6m3
前回使用量	0.6m3
前年同月使用量	0.3m3
ガス料金	2,230円
前月請求額	2,230円
当月入金額	-2,230円
今回請求額	2,230円

上記の通り御請求致します。

ガス料金内訳

基本料金		1870.00円
従量料金	0.1 _立 ~ 10.0 _立	592.68円/立

(ガス料金には、消費税を含みます)

基本料金(保安管理費用、供給設備の設置費用等)
従量料金(原料費、販売経費等により算出された料金)

下記の金額をご指定の預金口座より
自動振替させていただきます。

前回引落日	5月 7日
前回引落額	2,230円

「みらいちゃん」を読んでクイズに答えて応募して下さい。

保安点検

①容器設置場所	[-]	②容器設置状況	[-]
③火気禁止2m	[-]	④調整弁	[-]
⑤配管状況	[o]	⑥ガス栓	[o]
⑦危険標識	[-]	⑧マイコンナー	[o]

基準に適合しない場合には速やかに措置を講じる必要があります。

獲得ポイント	22 P
累計ポイント	4,808 P

(株) ミシマ 綾部本社	
綾部市並松町上巻取23番地	
Tel (0773) 42-1145	(担当)
Fax (0773) 42-2954	三嶋章智

〒 623-0037
綾部市並松町上溝口20-3

御請求書

2020/06/12

綾部市並松町上溝口23番地
(株) ミシマ 綾部本社

TEL (0773)42-1145

四方源太郎事務所

御中

締日	集金日	区分	領収月日	領収金額	領収印
20		1			自振 001

獲得ポイント	22	累計ポイント	4,830
--------	----	--------	-------

★毎度ありがとうございます。下記の通り御請求申し上げます。

前回御請求額	御入金額	調整額	当月売上高	消費税	今回御請求額
2,230	-2,230	-0	2,110	*****	2,110

月/日	品目	数量	単価	金額	税
	前月請求額			2,230	
06/05	自動引落し			-2,230	
06/10	ガス使用量(2.6→ 3.0m3)	0.4		2,110	内
	基本料金 1,870 従量料金 240				

◆お知らせ
 別紙文書配布月です。ご家族皆さんでお読み下さい。
 基本料金 (保安管理費用、供給設備の設置費用等)
 従量料金 (原料費、販売経費等により算出された料金)

ガス料金内訳 (消費税込み)

基本料金	1,870円
従量料金	
0.1m3 ~ 10.0m3	592.68円/m3
10.1m3 ~ 25.0m3	570.68円/m3
25.1m3 ~ 99999.9m3	548.68円/m3

67

今回検針日 2020/06/10
 ご使用期間 2020/05/15 ~ 2020/06/10
 今回使用量 0.4m3
 前回使用量 0.6m3
 前年同月使用量 0.4m3

御請求書

◆お知らせ
 基本料金 (保安管理費用、供給設備の設置費用等)
 従量料金 (原料費、販売経費等により算出された料金)

〒 623-0037 | 2020年7月4日

四方源太郎事務所 御中

綾部市並松町上溝口20-3

今回獲得ポイント	21
累計獲得ポイント	4851

前回御請求額	御入金額	調整額	当月売上高	消費税	今回御請求額
2,110	-2,110	0	2,050	*****	2,050

月/日	品目	数量	単価	金額	税
	前月請求額			2,110	
07/06	自動引落し			-2,110	
07/10	ガス使用量(3.0→ 3.3m3)	0.3		2,050	内

お読みのお知らせです。誠に勝手ながら下記の通り休業します。
 8月9日(日)から8月16日(日)迄6日間です。

小計	2,050
----	-------

68

御 請 求 書

※お取り扱い
 金下付金 現金引当金、未払消費税等
 控除対象 消費税、源泉徴収税等

お客様コード XXXXXXXXXX 2020年8月18日

〒620-0037	今回獲得ポイント	20
四方源太郎事務所	累計獲得ポイント	4871

御中

〒620-0037 和歌山県和歌山市上溝口20-3

カフ制金内訳 (消費税込み)

基本料金	10,000	52,000円
従量料金	2,050	54,050円
	6,870	60,920円

69

前回御請求額	御入金額	繰上額	当月売上高	消費税	今回御請求額
2,050	-2,050	0	1,870	*****	1,870

月/日	品 目	数	単 価	金 額	税
08/06	前月繰上額			2,050	
08/10	自動車用LPG使用量	3.3	3,200	0.0	-2,050
08/10	ガス使用量	3.3	3,200	0.0	1,870

クレジット決済をご利用していただけるようになりました。
 クレジット決済の申込みはこちらまで <http://www.mishima-ltd.com>

小 計 1,870

御 請 求 書

※お取り扱い
 金下付金 現金引当金、未払消費税等
 控除対象 消費税、源泉徴収税等

お客様コード XXXXXXXXXX 2020年8月5日

〒620-0037	今回獲得ポイント	20
四方源太郎事務所	累計獲得ポイント	4891

御中

〒620-0037 和歌山県和歌山市上溝口20-3

カフ制金内訳 (消費税込み)

基本料金	10,000	52,000円
従量料金	2,050	54,050円
	6,870	60,920円

70

前回御請求額	御入金額	繰上額	当月売上高	消費税	今回御請求額
1,870	1,370	0	1,870	*****	1,870

月/日	品 目	数	単 価	金 額	税
08/07	前月繰上額			1,870	
08/10	自動車用LPG使用量	3.3	3,200	0.0	-1,370
08/10	ガス使用量	3.3	3,200	0.0	1,870

クレジット決済をご利用していただけるようになりました。
 お申込みは弊社ホームページまで <http://www.mishima-ltd.com>

小 計 1,870

御 請 求 書

お振込コード		2020年10月13日	
〒 023-0337	今回獲得ポイント	18	
四方源太郎事務所	累計獲得ポイント	4907	
〒 023-0337 松本市並松町上溝口20-3			
前回御請求額	納入金額	調整額	当月売上高
1,870	1,870	0	1,370
			消費税

			今回御請求額
			1,870

月/日	品 目	数 量	単 価	金 額	税
10/05	前月請求額			1,870	
10/05	自動引落し			-1,870	
10/10	ガス使用量 3.3-- 3.3m3	0.0		1,870	内

おしらせ クレジット決済をご利用していただけるようになりました。
お申込みは弊社ホームページまで！<http://www.m.shinsei-itd.com>

小 計 1,870

71

御 請 求 書

お振込コード		2020年11月12日	
〒 023-0337	今回獲得ポイント	18	
四方源太郎事務所	累計獲得ポイント	4925	
〒 023-0337 松本市並松町上溝口20-3			
前回御請求額	納入金額	調整額	当月売上高
1,870	-1,870	0	1,870
			消費税

			今回御請求額
			1,870

月/日	品 目	数 量	単 価	金 額	税
11/05	前月請求額			1,870	
11/05	自動引落し			-1,870	
11/10	ガス使用量 3.3-- 3.3m3	0.0		1,870	内

おしらせ クレジット決済をご利用していただけるようになりました。
お申込みは弊社ホームページまで！<http://www.mishima-ltd.com/>

小 計 1,870

72

御 請 求 書

◆お知らせ
 基本料金（保安管理費用、供給設備の設置費用等）
 従量料金（燃料費、配管経費等により算出された料金）

お客様コード XXXXXXXXXX 2020年12月12日

〒623-0037 今回獲得ポイント 18

四方源太郎事務所 御中 累計獲得ポイント 4943

綾部市並松町上溝口20-3

〒6245内新（消費税込）
 基本料金 1,870円
 従量料金 25.00円
 合計 20,000円

73

前回御請求額	御入金金額	調整額	当月上高	消費税	今回御請求額
1,870	-1,870	0	2,050	*****	2,050

日/日	品 目	数 量	単 価	金 額	税
	前月請求額			1,870	
12/07	自動引落し			-1,870	
12/10	ガス使用量(3.3→ 3.6m3)	0.3		2,050	内

◆お知らせ 年未年始の休みは 12/30(水)～1/4(月)迄です。本年もご愛顧頂き有難うございました。来年も宜しくお願ひします

小 計 2,050

御 請 求 書

◆お知らせ
 基本料金（保安管理費用、供給設備の設置費用等）
 従量料金（燃料費、配管経費等により算出された料金）

お客様コード XXXXXXXXXX 2021年1月13日

〒623-0037 今回獲得ポイント 20

四方源太郎事務所 御中 累計獲得ポイント 4963

綾部市並松町上溝口20-3

〒6245内新（消費税込）
 基本料金 11,614円
 従量料金 25.00円
 合計 29,000円

74

前回御請求額	御入金金額	調整額	当月上高	消費税	今回御請求額
2,050	-2,050	0	11,614	*****	11,614

日/日	品 目	数 量	単 価	金 額	税
	前月請求額			2,050	
12/24	灯油 18リットルx6	108	88	9,504	内
01/05	自動引落し			-2,050	
01/10	ガス使用量(3.6→ 4.0m3)	0.4		2,110	内

◆お知らせ 新年明けましておめでとうございます。本年も かわらず当社を 宜しくお願ひ致します。

小 計 11,614

御請求書

◆お取り扱い
※基本料金 (保安管理費用、供給設備の設置費用等)
従量料金 (原料費、販売経費等により算出された料金)

お客様コード XXXXXXXXXX 2021年2月18日

〒623-0037

四方源太郎事務所 御中

神戸市並松町上溝口20-3

今回獲得ポイント 116

累計獲得ポイント 5079

基本料金 10,000円
従量料金 2,280円
消費税 228円
合計 12,508円

75

前回御請求額	納入金額	調整額	当り売上高	消費税	今回御請求額
11,614	-11,614	0	2,280	***	2,280

月/日	品目	数量	単価	金額	税
02/09	前月請求額			11,614	
02/09	自動引落し			-11,614	
02/10	ガス使用量	4.7m ³	0.7	2,280	内

おしらせクレジット決済をご利用していただけるようになりました。
お申込みは弊社ホームページまで! <http://www.mishima-ltd.com>

小計 2,280

御請求書

◆お取り扱い
※基本料金 (保安管理費用、供給設備の設置費用等)
従量料金 (原料費、販売経費等により算出された料金)

お客様コード XXXXXXXXXX 2021年3月2日

〒623-0037

四方源太郎事務所 御中

神戸市並松町上溝口20-3

今回獲得ポイント 22

累計獲得ポイント 5101

ガス料金内訳 (消費税込み)

基本料金 1,000円

従量料金

0.1m ³ ~ 10.0m ³	592.88円/m ³
10.1m ³ ~ 25.0m ³	570.83円/m ³
25.1m ³ ~ 9999.9m ³	549.68円/m ³

76

前回御請求額	納入金額	調整額	当り売上高	消費税	今回御請求額
2,280	-2,280	0	2,170	***	2,170

月/日	品目	数量	単価	金額	税
03/05	前月請求額			2,280	
03/05	自動引落し			-2,280	
03/10	ガス使用量	5.2m ³	0.5	2,170	内

おしらせクレジット決済をご利用していただけるようになりました。
お申込みは弊社ホームページまで! <http://www.mishima-ltd.com>

小計 2,170

第5号の2様式(第7条関係)

政務活動費領収書貼付用紙

議員氏名(会派名)	四方源太郎	整理番号	77		
費目	調査研究費・研修費・広報広報費・要請陳情等活動費・会議費・資料作成費・資料購入費(事務所)・事務費・人件費				
支払内容	灯油代				
支払金額	9,504 円	按分率	90%	計上額	8,553 円
按分率の考え方	事務所状況等説明書に記載の通り				
備考	ミシマ				
<p>03-02-05 B W *11,614 ガソリン </p> <p>内 灯油代 9,504円</p>					

御請求書

お客様コード XXXXXXXXXX 2021年 1月 13日
 〒 623-0037 今月獲得ポイント 20
 四方源太郎事務所 田中 累計獲得ポイント 4963
 綾部市並松町上溝口20-3

本請求書の発行は、お客様がご契約中のサービスに
 従って行われます。請求書は、請求書発行日より
 1ヶ月以内にご請求ください。

前月御請求額	御入金金額	調整額	当月売上高	消費税	今月御請求額
2,050	-2,050	0	11,614	*****	11,614

月/日	品目	数量	単価	金額	税
12/24	灯油	108	88	9,504	内
01/05	自動引落し			-2,050	
01/10	ガス使用量(3.6→ 4.0m3)	0.4		2,110	内

おしらせ 新年明けましておめでとうございます。
 本年も かわらず当社を 宜しくお願い致します。

小計 11,614

第5号の2様式(第7条関係)

政務活動費領収書貼付用紙

職員氏名(会派名)	四方源太郎	整理番号	78~89		
費目	調査研究費・研修費・広報広報費・要請陳情等活動費・会費・資料作成費・資料購入費(事務所費)・事務費・人件費				
支払内容	電気代				
支払金額	134,019円	按分率	90%	計上額	120,613円
按分率の考え方	事務所状況等説明書に記載の通り				
備考					
78	02-06-05 B W	*12,715	SMBC(イネア-ウカンサイ		
79	02-07-06 B W	*12,290	SMBC(イネア-ウカンサイ		
80	02-08-05 B W	*11,297	SMBC(イネア-ウカンサイ		
81	02-09-07 B W	*12,069	SMBC(イネア-ウカンサイ		
82	02-10-05 B W	*12,150	SMBC(イネア-ウカンサイ		
83	02-11-05 B W	*9,635	SMBC(イネア-ウカンサイ		
84	02-12-07 B W	*9,321	SMBC(イネア-ウカンサイ		
85	03-01-05 B W	*9,669	SMBC(イネア-ウカンサイ		
86	03-02-05 B W	*10,338	SMBC(イネア-ウカンサイ		
87	03-03-05 B W	*11,845	SMBC(イネア-ウカンサイ		
88	03-04-05 B W	*11,259	SMBC(イネア-ウカンサイ		
89	03-05-06 B W	*11,431	SMBC(イネア-ウカンサイ		

**エネアーク
でんき契約**

**エネアーク
でんき契約**

007624
78

ご使用場所住所	京都府綾部市並松町 上溝口 20-3		
ご契約者名	四方 源太郎 様		
プラン名	エネアークでんき プランA+		
供給地点特定番号	0601035501304050010000		
検針年月	2020年 4月分		
ご使用期間	3月12日 ~ 4月9日		
今回指針	14,964.90	前回指針	14,701.40
ご使用量	264 kWh		
でんき料金(税込)	6,666 円		
その他料金(税込)	0 円		
ご請求予定金額 (内消費税)	6,666 円 (606 円)		

ご使用場所住所	京都府綾部市並松町上溝口 20-3		
ご契約者名	四方 源太郎 様		
プラン名	エネアークでんき 低圧動力 5kW		
供給地点特定番号	0601035501304050020000		
検針年月	2020年 4月分		
ご使用期間	3月12日 ~ 4月9日		
今回指針	12,681.20	前回指針	12,613.10
ご使用量	68 kWh		
でんき料金(税込)	6,049 円		
その他料金(税込)	***** 円		
ご請求予定金額 (内消費税)	6,049 円 (549 円)		

	数量	単価	金額(税込)
・基本(固定)料金 (0-15kWh)		333.71	333.71
・電力量 1段料金 (16-120kWh)	105.00kWh	19.55	2,052.75
・電力量 2段料金 (121-300kWh)	144.00kWh	24.60	3,528.00
・再エネ発電促進賦課金	264.00kWh	2.95	778.00
・燃料費調整額	264.00kWh	-0.10	-26.39

燃料費調整 (1kWhにつき) ※最低料金相当分はHP参照下さい
4月(当月) -0.10 円 5月(翌月) -0.12 円

	数量	単価	金額(税込)
・基本(固定)料金	5.00	1,001.00	5,005.00
・電力量 標準1段料金 (0-650kWh)	68.00kWh	12.52	861.36
・再エネ発電促進賦課金	68.00kWh	2.95	200.00
・燃料費調整額	68.00kWh	-0.10	-6.80

燃料費調整 (1kWhにつき) ※最低料金相当分はHP参照下さい
4月(当月) -0.10 円 5月(翌月) -0.12 円

12.715

**エネアーク
でんき契約**

ご契約番号 [REDACTED]

**エネアーク
でんき契約**

ご契約番号 [REDACTED] # 007664
99

ご使用場所住所	京都府綾部市並松町 上溝口 20-3		
ご契約者名	四方 源太郎 様		
プラン名	エネアークでんき プランA+		
供給地点特定番号	0601035501304050010000		
検針年月	2020年 5月分		
ご使用期間	4月10日 ~ 5月12日		
今回指針	15,232.40	前回指針	14,964.90
ご使用量	268 kWh		
でんき料金(税込)	6,778 円		
その他料金(税込)	0 円		
ご請求予定金額 (内消費税)	6,778 円 (616 円)		

ご使用場所住所	京都府綾部市並松町上溝口 20-3		
ご契約者名	四方 源太郎 様		
プラン名	エネアークでんき 低圧動力 5kW		
供給地点特定番号	0601035501304050020000		
検針年月	2020年 5月分		
ご使用期間	4月10日 ~ 5月12日		
今回指針	12,714.00	前回指針	12,681.20
ご使用量	33 kWh		
でんき料金(税込)	5,512 円		
その他料金(税込)	***** 円		
ご請求予定金額 (内消費税)	5,512 円 (501 円)		

	数量	単価	金額(税込)
・基本(固定)料金 (0-15kWh)		333.71	333.71
・電力量 1段料金 (16-120kWh)	106.00kWh	19.55	2,052.75
・電力量 2段料金 (121-300kWh)	148.00kWh	24.60	3,628.00
・再エネ発電促進賦課金	268.00kWh	2.98	798.00
・燃料費調整額	268.00kWh	-0.12	-32.09

燃料費調整 (1kWhにつき) ※最低料金相当分はHP参照下さい

	数量	単価	金額(税込)
・基本(固定)料金	5.00	1,001.00	5,005.00
・電力量 標準1段料金 (0-650kWh)	33.00kWh	12.52	413.16
・再エネ発電促進賦課金	33.00kWh	2.98	98.00
・燃料費調整額	33.00kWh	-0.12	-3.96

燃料費調整 (1kWhにつき) ※最低料金相当分はHP参照下さい

12.290

**エネアーク
でんき契約**

ご契約番号 [REDACTED]

ご使用場所住所	京都府綾部市並松町 上溝口 20-3		
ご契約者名	四方 源太郎 様		
プラン名	エネアークでんき プランA+		
供給地点特定番号	0601038501304050010000		
検針年月	2020年 6月分		
ご使用期間	5月13日 ~ 6月9日		
今回指針	15,479.30	前回指針	15,232.40
ご使用量	247 kWh		
でんき料金(税込)	6,201 円		
その他料金(税込)	0 円		
ご請求予定金額 (内消費税)	6,201 円 (583 円)		

	数量	単価	金額(税込)
・基本(最低)料金(0-15kWh)		333.71	333.71
・電力量 1段料金(16-100kWh)	105.00kWh	19.55	2,062.75
・電力量 2段料金(101-300kWh)	127.00kWh	24.50	3,114.50
・再エネ発電促進料	247.00kWh	2.98	736.00
・燃料費調整額	247.00kWh	-0.13	-32.14

燃料費調整(1kWhにつき) ※最低料金相当分はHP参照下さい
 6月(当月) -0.13 円 7月(翌月) -0.18 円

**エネアーク
でんき契約**

ご契約番号 [REDACTED]

007712

80

ご使用場所住所	京都府綾部市並松町上溝口 20-3		
ご契約者名	四方 源太郎 様		
プラン名	エネアークでんき 低圧動力 5kW		
供給地点特定番号	0601035501304050020000		
検針年月	2020年 6月分		
ご使用期間	5月13日 ~ 6月9日		
今回指針	12,719.60	前回指針	12,714.00
ご使用量	6 kWh		
でんき料金(税込)	5,096 円		
その他料金(税込)	***** 円		
ご請求予定金額 (内消費税)	5,096 円 (463 円)		

	数量	単価	金額(税込)
・基本(最低)料金	5.00	1,001.00	5,005.00
・電力量 1段料金(0-500kWh)	8.00kWh	12.52	76.12
・再エネ発電促進料	6.00kWh	2.98	17.00
・燃料費調整額	6.00kWh	-0.13	-0.78

燃料費調整(1kWhにつき) ※最低料金相当分はHP参照下さい
 6月(当月) -0.13 円 7月(翌月) -0.18 円

11.297

**エネアーク
でんき契約**

ご契約番号 [REDACTED]

ご使用場所住所	京都府綾部市並松町 上溝口 20-3		
ご契約者名	四方 源太郎 様		
プラン名	エネアークでんき プランA+		
供給地点特定番号	0601035501304050010000		
検針年月	2020年 7月分		
ご使用期間	6月10日 ~ 7月9日		
今回指針	16,746.20	前回指針	16,479.30
ご使用量	267 kWh		
でんき料金(税込)	6,734 円		
その他料金(税込)	0 円		
ご請求予定金額 (内消費税)	6,734 円 (612 円)		

	数量	単価	金額(税込)
・基本(最低)料金(0-15kWh)		333.71	333.71
・電力量 1段料金(16-100kWh)	105.00kWh	19.55	2,062.75
・電力量 2段料金(101-300kWh)	147.00kWh	24.50	3,601.50
・再エネ発電促進料	267.00kWh	2.98	795.00
・燃料費調整額	267.00kWh	-0.13	-49.08

燃料費調整(1kWhにつき) ※最低料金相当分はHP参照下さい

**エネアーク
でんき契約**

ご契約番号 [REDACTED]

007806

81

ご使用場所住所	京都府綾部市並松町上溝口 20-3		
ご契約者名	四方 源太郎 様		
プラン名	エネアークでんき 低圧動力 5kW		
供給地点特定番号	0601035501304050020000		
検針年月	2020年 7月分		
ご使用期間	6月10日 ~ 7月9日		
今回指針	12,740.10	前回指針	12,719.60
ご使用量	21 kWh		
でんき料金(税込)	5,335 円		
その他料金(税込)	***** 円		
ご請求予定金額 (内消費税)	5,335 円 (485 円)		

	数量	単価	金額(税込)
・基本(最低)料金	5.00	1,001.00	5,005.00
・電力量 1段料金(0-500kWh)	8.00kWh	13.73	109.84
・電力量 他1段料金(0-500kWh)	13.00kWh	13.52	182.76
・再エネ発電促進料	21.00kWh	2.98	62.00
・燃料費調整額	21.00kWh	-0.13	-3.78

燃料費調整(1kWhにつき) ※最低料金相当分はHP参照下さい

12.069

郵便番号

でんき契約

ご使用場所住所	京都府綾部市並松町 上津口 20-3		
ご契約者名	四方 源太郎 様		
プラン名	エネアークでんき プランA+		
供給地点特定番号	0601035501304050010000		
検針年月	2020年 8月分		
ご使用期間	7月10日 ~ 8月12日		
今回指針	15,997.70	前回指針	15,746.20
ご使用量	252 kWh		
でんき料金(税込)	8,307 円		
その他料金(税込)	0 円		
ご請求予定金額(内消費税)	6,307 円 (573 円)		

	数量	単価	金額(税込)
・基本(最低)料金(0-15kWh)		333.71	333.71
・電力量 1段料金(16-120kWh)	106.00kWh	19.55	2,082.75
・電力量 2段料金(121-300kWh)	132.00kWh	24.50	3,234.00
・再エネ発電促進賦課金	252.00kWh	2.98	760.00
・燃料費調整額	252.00kWh	-0.25	-62.98

燃料費調整(1kWhにつき) ※最低料金相当分はHP参照下さい
 8月(当月) -0.25 円 9月(翌月) -0.46 円

でんき契約

ご使用場所住所	京都府綾部市並松町上津口 20-3		
ご契約者名	四方 源太郎 様		
プラン名	エネアークでんき 低圧動力 5kW		
供給地点特定番号	0601035501304050020000		
検針年月	2020年 8月分		
ご使用期間	7月10日 ~ 8月12日		
今回指針	12,791.20	前回指針	12,740.10
ご使用量	51 kWh		
でんき料金(税込)	5,843 円		
その他料金(税込)	***** 円		
ご請求予定金額(内消費税)	5,843 円 (531 円)		

	数量	単価	金額(税込)
・基本(最低)料金	5.00	1,001.00	5,005.00
・電力量 再エネ1段料金(0-650kWh)	51.00kWh	13.73	700.23
・再エネ発電促進賦課金	51.00kWh	2.98	151.00
・燃料費調整額	51.00kWh	-0.25	-12.75

燃料費調整(1kWhにつき) ※最低料金相当分はHP参照下さい
 8月(当月) -0.25 円 9月(翌月) -0.46 円

エネアーク
でんき契約

ご契約番号 []

ご使用場所住所	京都府綾部市並松町 上津口 20-3		
ご契約者名	四方 源太郎 様		
プラン名	エネアークでんき プランA+		
供給地点特定番号	0601035501304050010000		
検針年月	2020年 9月分		
ご使用期間	8月13日 ~ 9月9日		
今回指針	16,145.50	前回指針	16,997.70
ご使用量	148 kWh		
でんき料金(税込)	3,445 円		
その他料金(税込)	0 円		
ご請求予定金額(内消費税)	3,445 円 (313 円)		

	数量	単価	金額(税込)
・基本(最低)料金(0-15kWh)		333.71	333.71
・電力量 1段料金(16-120kWh)	105.00kWh	19.55	2,082.75
・電力量 2段料金(121-300kWh)	28.00kWh	24.50	685.00
・再エネ発電促進賦課金	148.00kWh	2.98	441.00
・燃料費調整額	148.00kWh	-0.46	-68.11

燃料費調整(1kWhにつき) ※最低料金相当分はHP参照下さい
 9月(当月) -0.46 円 10月(翌月) -0.79 円

エネアーク
でんき契約

ご契約番号 []

007915

ご使用場所住所	京都府綾部市並松町上津口 20-3		
ご契約者名	四方 源太郎 様		
プラン名	エネアークでんき 低圧動力 5kW		
供給地点特定番号	0601035501304050020000		
検針年月	2020年 9月分		
ご使用期間	8月13日 ~ 9月9日		
今回指針	12,864.40	前回指針	12,791.20
ご使用量	73 kWh		
でんき料金(税込)	6,190 円		
その他料金(税込)	***** 円		
ご請求予定金額(内消費税)	6,190 円 (562 円)		

	数量	単価	金額(税込)
・基本(最低)料金	5.00	1,001.00	5,005.00
・電力量 再エネ1段料金(0-650kWh)	73.00kWh	13.73	1,002.29
・再エネ発電促進賦課金	73.00kWh	2.98	217.00
・燃料費調整額	73.00kWh	-0.46	-33.58

燃料費調整(1kWhにつき) ※最低料金相当分はHP参照下さい
 9月(当月) -0.46 円 10月(翌月) -0.79 円

光
が
は
便
部

光
が
は
便
部

84

でんき契約

Table with contract details: 京都府綾部市並松町 上溝口 20-3, 四方 源太郎 様, エネアークでんき プランA+, 2020年10月分, 16,323.90, 16,145.50, 178 kWh, 4,196円.

Table with electricity usage breakdown: 基本(最低)料金, 電力量1段料金, 電力量2段料金, etc. Total adjustment: -1.17円.

でんき契約

Table with contract details: 京都府綾部市並松町上溝口 20-3, 四方 源太郎 様, エネアークでんき 低圧動力 5kW, 2020年10月分, 12,871.70, 12,864.40, 7 kWh, 5,125円.

Table with electricity usage breakdown: 基本(最低)料金, 電力量 夏季1段料金, 電力量 冬季1段料金, etc. Total adjustment: -1.17円.

9.321

光がは便額

エネアークでんき契約

ご契約番号 [Redacted]

Table with contract details: 京都府綾部市並松町 上溝口 20-3, 四方 源太郎 様, エネアークでんき プランA+, 2020年11月分, 16,486.80, 16,323.90, 163 kWh, 3,734円.

Table with electricity usage breakdown: 基本(最低)料金, 電力量1段料金, 電力量2段料金, etc. Total adjustment: -1.50円.

エネアークでんき契約

ご契約番号 [Redacted] # 007981

85

Table with contract details: 京都府綾部市並松町上溝口 20-3, 四方 源太郎 様, エネアークでんき 低圧動力 5kW, 2020年11月分, 12,936.20, 12,871.70, 65 kWh, 5,935円.

Table with electricity usage breakdown: 基本(最低)料金, 電力量 夏季1段料金, 電力量 冬季1段料金, etc. Total adjustment: -1.50円.

9.669

光がは便額

**エネアーク
でんき契約**

ご契約番号 [REDACTED]

ご使用場所住所	京都府綾部市並松町 上溝口 20-3		
ご契約者名	四方 源太郎 様		
プラン名	エネアークでんき プランA+		
供給地点特定番号	0601035501304050010000		
検針年月	2020年12月分		
ご使用期間	11月12日～12月9日		
今回指針	16,648.70	前回指針	16,486.80
ご使用量	162 kWh		
でんき料金(税込)	3,654 円		
その他料金(税込)	0 円		
ご請求予定金額 (内消費税)	3,654 円 (332 円)		

	数量	単価	金額(税込)
・基本(最低)料金(0-15kWh)		333.71	333.71
・電力量 1段料金(16-120kWh)	105.00kWh	19.65	2,062.75
・電力量 2段料金(121-300kWh)	42.00kWh	24.60	1,029.00
・再エネ発電促進加算金	162.00kWh	2.98	482.00
・燃料費調整額	162.00kWh	-1.50	-243.02

燃料費調整(1kWhにつき) ※最低料金相当分はJIP参照下さい
 12月(当月) -1.50 円 1月(翌月) -1.68 円

**エネアーク
でんき契約**

ご契約番号 [REDACTED] # 008121

86

ご使用場所住所	京都府綾部市並松町上溝口 20-3		
ご契約者名	四方 源太郎 様		
プラン名	エネアークでんき 低圧動力 5kW		
供給地点特定番号	0601035501304050020000		
検針年月	2020年12月分		
ご使用期間	11月12日～12月9日		
今回指針	13,055.90	前回指針	12,936.20
ご使用量	120 kWh		
でんき料金(税込)	6,684 円		
その他料金(税込)	***** 円		
ご請求予定金額 (内消費税)	6,684 円 (607 円)		

	数量	単価	金額(税込)
・基本(最低)料金	5.00	1,001.00	5,005.00
・電力量 基本1段料金(0-600kWh)	120.00kWh	12.62	1,502.40
・再エネ発電促進加算金	120.00kWh	2.98	357.00
・燃料費調整額	120.00kWh	-1.50	-180.00

燃料費調整(1kWhにつき) ※最低料金相当分はJIP参照下さい
 12月(当月) -1.50 円 1月(翌月) -1.68 円

10,338

**エネアーク
でんき契約**

ご契約番号 [REDACTED]

ご使用場所住所	京都府綾部市並松町 上溝口 20-3		
ご契約者名	四方 源太郎 様		
プラン名	エネアークでんき プランA+		
供給地点特定番号	0601035501304050010000		
検針年月	2021年1月分		
ご使用期間	12月10日～1月13日		
今回指針	16,835.90	前回指針	16,648.70
ご使用量	187 kWh		
でんき料金(税込)	4,270 円		
その他料金(税込)	0 円		
ご請求予定金額 (内消費税)	4,270 円 (388 円)		

	数量	単価	金額(税込)
・基本(最低)料金(0-15kWh)		333.71	333.71
・電力量 1段料金(16-120kWh)	105.00kWh	19.65	2,062.75
・電力量 2段料金(121-300kWh)	67.00kWh	24.60	1,641.50
・再エネ発電促進加算金	187.00kWh	2.98	557.00
・燃料費調整額	187.00kWh	-1.68	-314.21

燃料費調整(1kWhにつき) ※最低料金相当分はJIP参照下さい

**エネアーク
でんき契約**

ご契約番号 [REDACTED] # 008134

87

ご使用場所住所	京都府綾部市並松町上溝口 20-3		
ご契約者名	四方 源太郎 様		
プラン名	エネアークでんき 低圧動力 5kW		
供給地点特定番号	0601035501304050020000		
検針年月	2021年1月分		
ご使用期間	12月10日～1月13日		
今回指針	13,241.60	前回指針	13,055.90
ご使用量	186 kWh		
でんき料金(税込)	7,575 円		
その他料金(税込)	***** 円		
ご請求予定金額 (内消費税)	7,575 円 (688 円)		

	数量	単価	金額(税込)
・基本(最低)料金	5.00	1,001.00	5,005.00
・電力量 基本1段料金(0-600kWh)	186.00kWh	12.62	2,328.72
・再エネ発電促進加算金	186.00kWh	2.98	554.00
・燃料費調整額	186.00kWh	-1.68	-312.48

燃料費調整(1kWhにつき) ※最低料金相当分はJIP参照下さい

11,845

光
が
は
便
郵

光
が
は
便
郵

**エネアーク
でんき契約**

ご契約番号 [REDACTED]

ご使用場所住所	京都府綾部市並松町 上溝口 20-3		
ご契約者名	四方 源太郎 様		
プラン名	エネアークでんき プランA+		
供給地点特定番号	0601035501304050010000		
検針年月	2021年 2月分		
ご使用期間	1月14日 ~ 2月9日		
今回指針	17,004.80	前回指針	16,836.90
ご使用量	169 kWh		
でんき料金(税込)	3,807 円		
その他料金(税込)	0 円		
ご請求予定金額 (内消費税)	3,807 円 (346 円)		

	数量	単価	金額(税込)
基本(最低)料金(0-16kWh)		333.71	333.71
電力量 1段料金(16-120kWh)	105.00kWh	19.55	2,052.75
電力量 2段料金(121-300kWh)	49.00kWh	24.50	1,200.50
再エネ発電促進加算金	169.00kWh	2.98	503.00
燃料費調整額	169.00kWh	-1.67	-282.18

燃料費調整(1kWhにつき) ※最低料金相当分はHP参照下さい
2月(当月) -1.67 円 3月(翌月) -1.47 円

**エネアーク
でんき契約**

ご契約番号 [REDACTED]

00855

88

ご使用場所住所	京都府綾部市並松町上溝口 20-3		
ご契約者名	四方 源太郎 様		
プラン名	エネアークでんき 低圧動力 5kW		
供給地点特定番号	0601035501304050020000		
検針年月	2021年 2月分		
ご使用期間	1月14日 ~ 2月9日		
今回指針	13,418.30	前回指針	13,241.60
ご使用量	177 kWh		
でんき料金(税込)	7,452 円		
その他料金(税込)	***** 円		
ご請求予定金額 (内消費税)	7,452 円 (677 円)		

	数量	単価	金額(税込)
基本(最低)料金	5.00	1,001.00	5,005.00
電力量 他率1段料金(0-850kWh)	177.00kWh	12.52	2,216.04
再エネ発電促進加算金	177.00kWh	2.98	527.00
燃料費調整額	177.00kWh	-1.67	-295.69

燃料費調整(1kWhにつき) ※最低料金相当分はHP参照下さい
2月(当月) -1.67 円 3月(翌月) -1.47 円

11.259

**エネアーク
でんき契約**

ご契約番号 [REDACTED]

ご使用場所住所	京都府綾部市並松町 上溝口 20-3		
ご契約者名	四方 源太郎 様		
プラン名	エネアークでんき プランA+		
供給地点特定番号	0601035501304050010000		
検針年月	2021年 3月分		
ご使用期間	2月10日 ~ 3月9日		
今回指針	17,192.40	前回指針	17,004.80
ご使用量	188 kWh		
でんき料金(税込)	4,336 円		
その他料金(税込)	.0 円		
ご請求予定金額 (内消費税)	4,336 円 (394 円)		

	数量	単価	金額(税込)
基本(最低)料金(0-16kWh)		333.71	333.71
電力量 1段料金(16-120kWh)	105.00kWh	19.55	2,052.75
電力量 2段料金(121-300kWh)	88.00kWh	24.50	1,608.00
再エネ発電促進加算金	188.00kWh	2.98	508.00
燃料費調整額	188.00kWh	-1.47	-278.34

燃料費調整(1kWhにつき) ※最低料金相当分はHP参照下さい

**エネアーク
でんき契約**

ご契約番号 [REDACTED]

00871

89

ご使用場所住所	京都府綾部市並松町上溝口 20-3		
ご契約者名	四方 源太郎 様		
プラン名	エネアークでんき 低圧動力 5kW		
供給地点特定番号	0601035501304050020000		
検針年月	2021年 3月分		
ご使用期間	2月10日 ~ 3月9日		
今回指針	13,567.10	前回指針	13,418.30
ご使用量	149 kWh		
でんき料金(税込)	7,095 円		
その他料金(税込)	***** 円		
ご請求予定金額 (内消費税)	7,095 円 (645 円)		

	数量	単価	金額(税込)
基本(最低)料金	5.00	1,001.00	5,005.00
電力量 他率1段料金(0-850kWh)	149.00kWh	12.52	1,865.48
再エネ発電促進加算金	149.00kWh	2.98	444.00
燃料費調整額	149.00kWh	-1.47	-219.03

燃料費調整(1kWhにつき) ※最低料金相当分はHP参照下さい

11.431

郵便はがき

郵便はがき

第5号の2様式(第7条関係)

政務活動費領収書貼付用紙

議員氏名(会派名)	四方源太郎	整理番号	90~95		
費目	調査研究費・研修費・広報広報費・要請陳情等活動費・会費・資料作成費・資料購入費(事務所費)事務費・人件費				
支払内容	水道料金				
支払金額	30,360円	按分率	90%	計上額	27,324円
按分率の考え方	事務所状況等説明書に記載の通り				
備考					
90	02-06-01 B W	*5,126	アパルシヨウグクサイト		
91	02-07-31 B W	*5,027	アパルシヨウグクサイト		
92	02-09-30 B W	*5,027	アパルシヨウグクサイト		
93	02-11-30 B W	*5,027	アパルシヨウグクサイト		
94	03-02-01 B W	*5,126	アパルシヨウグクサイト		
95	03-03-31 B W	*5,027	アパルシヨウグクサイト		

事 務 費

第5号の2様式(第7条関係)

政務活動費領収書貼付用紙

議員氏名(会派名)	四方源太郎		整理番号	96~107	
費目	調査研究費・研修費・広報広報費・要請陳情等活動費・会議費・資料作成費・資料購入費・事務所費(事務費)人件費				
支払内容	電話代				
支払金額	136,857円	按分率	90%	計上額	123,167円
按分率の考え方	事務所状況等説明書に記載の通り				
備考					
96	02-04-30 B W	*11,167	電話		
97	02-06-01 B W	*11,228	電話	✓	
98	02-06-30 B W	*11,290	電話		
99	02-07-31 B W	*11,404	電話		
100	02-08-31 B W	*11,446	電話		
101	02-09-30 B W	*11,431	電話		
102	02-11-02 B W	*11,070	電話	✓	
103	02-11-30 B W	*11,551	電話	✓	
104	03-01-04 B W	*12,135	電話		
105	03-02-01 B W	*12,082	電話	✓	
106	03-03-01 B W	*10,951	電話	✓	
107	03-03-31 B W	*11,084	電話	✓	

内訳項目 金額(円) CHARGE BREAKDOWN BY CATEGORY (YEN)	内訳金額(円) AMOUNT (YEN)	請求内訳等詳細 DETAILS OF CHARGE BREAKDOWN	税区分 TAX
◇NTT西日本分 8,857	5,400	フレッツ 光ネクスト FHS利用料 3月 1日～ 3月31日	合算
	430	フレッツ 光ネクスト 利用料 3月 1日～ 3月31日	合算
	1,300	ひかり電話オフィスタイプ (基本料) 3月 1日～ 3月31日	合算
	1,000	ひかり電話対応機器使用料 3月 1日～ 3月31日	合算
	400	追加番号使用料 3月 1日～ 3月31日	合算
	256	ひかり電話 (通話料) 3月 1日～ 3月31日	合算
	16	ひかり電話 (携帯電話等への通話料) 3月 1日～ 3月31日	合算
	30	ひかり電話 (携帯電話等への通話料) 3月 1日～ 3月31日	合算
	100	宛先不明料 (宛先不明の着信) のご請求となります。	
	805	宛先不明料 (宛先不明の着信) のご請求となります。	
◇NTT西日本分 (小計) 8,857	8,857	宛先不明料 (宛先不明の着信) のご請求となります。	
	2,310	フット・ニフティ利用料 20年2月	合算
	11,167	合計	
		<NTTファイナンスからのお知らせ>	

内訳項目 金額(円) CHARGE BREAKDOWN BY CATEGORY (YEN)	内訳金額(円) AMOUNT (YEN)	請求内訳等詳細 DETAILS OF CHARGE BREAKDOWN	税区分 TAX
8,918	5,400	フレッツ 光ネクスト FHS利用料 4月 1日～ 4月30日	合算
	430	フレッツ 光ネクスト 利用料 4月 1日～ 4月30日	合算
	1,300	ひかり電話オフィスタイプ (基本料) 4月 1日～ 4月30日	合算
	1,000	ひかり電話対応機器使用料 4月 1日～ 4月30日	合算
	400	追加番号使用料 4月 1日～ 4月30日	合算
	152	ひかり電話 (通話料) 4月 1日～ 4月30日	合算
	176	ひかり電話 (携帯電話等への通話料) 4月 1日～ 4月30日	合算
	100	宛先不明料 (宛先不明の着信) のご請求となります。	
	810	宛先不明料 (宛先不明の着信) のご請求となります。	
◇NTT西日本分 (小計) 8,918	8,918	宛先不明料 (宛先不明の着信) のご請求となります。	
	2,310	フット・ニフティ利用料 20年3月	合算
	11,228	合計	
		<NTTファイナンスからのお知らせ>	

内訳項目 金額(円) CHARGE BREAKDOWN BY CATEGORY (YEN)	内訳金額(円) AMOUNT (YEN)	請求内訳等詳細 DETAILS OF CHARGE BREAKDOWN	税区分 TAX
△NTT西日本ご利用分 8,980	5,400	フレッツ 光ネクスト FHS利用料 5月 1日～ 5月31日	有価証券 組合 社会 会 会 会 会 会 会 会
	430	フレッツ・あつち割引 5月 1日～ 5月31日	
	1,300	ひかり電話オフィスタイプ (基本料) 5月 1日～ 5月31日	
	1,000	ひかり電話対応機器使用料 5月 1日～ 5月31日	
	400	追加番号使用料 5月 1日～ 5月31日	
	256	ひかり電話 (通話料) 5月 1日～ 5月31日	
	128	ひかり電話 (携帯電話等への通話料) 5月 1日～ 5月31日	
	10	ユニバーサルサービス料 5月 1日～ 5月31日	
	100	発行手数料	
	876	消費税等附加税 (合計)	
△NTT西日本分 (小計) 8,980	8,980	(ゆ計)	
△NTTファイナンスご利用分 2,310	2,310	アット・ニフティ利用料 ニフティ (株) の利用分。	※ 20年4月 非対象
△合計 11,290	11,290	合計	
		<NTTファイナンスからのお知らせ> ○上記※印はサービス提供者に代わって、ご請求させていただきます。	

98

内訳項目 金額(円) CHARGE BREAKDOWN BY CATEGORY (YEN)	内訳金額(円) AMOUNT (YEN)	請求内訳等詳細 DETAILS OF CHARGE BREAKDOWN	税区分 TAX
△NTT西日本ご利用分 9,094	5,400	フレッツ 光ネクスト FHS利用料 6月 1日～ 6月30日	有価証券 組合 社会 会 会 会 会 会 会 会
	430	フレッツ・あつち割引 6月 1日～ 6月30日	
	1,300	ひかり電話オフィスタイプ (基本料) 6月 1日～ 6月30日	
	1,000	ひかり電話対応機器使用料 6月 1日～ 6月30日	
	400	追加番号使用料 6月 1日～ 6月30日	
	360	ひかり電話 (通話料) 6月 1日～ 6月30日	
	128	ひかり電話 (携帯電話等への通話料) 6月 1日～ 6月30日	
	10	ユニバーサルサービス料 6月 1日～ 6月30日	
	100	発行手数料	
	826	消費税等附加税 (合計)	
△NTT西日本分 (小計) 9,094	9,094	(ゆ計)	
△NTTファイナンスご利用分 2,310	2,310	アット・ニフティ利用料 ニフティ (株) の利用分。	※ 20年5月 非対象
△合計 11,404	11,404	合計	
		<NTTファイナンスからのお知らせ> ○上記※印はサービス提供者に代わって、ご請求させていただきます。	

99

内訳項目 金額(円) CHARGE BREAKDOWN BY CATEGORY (YEN)	内訳金額(円) AMOUNT (YEN)	請求内訳等詳細 DETAILS OF CHARGE BREAKDOWN	〔本内訳は、各サービス提供事業者が 発行したものです。〕	税区分 TAX
◇NTT西日本ご利用分 9,136	5,400 430 1,300 1,000 400 344 182 10 100 830	フレッツ 光ネクスト FHS利用料 フレッツ 光ネクスト ひかり電話 オフィスタイプ (基本料) ひかり電話対応機器使用料 追加番号使用料 ひかり電話 (通話料) ひかり電話 (携帯電話等への通話料) ユニバーサルサービス料 通話料	7月 1日～ 7月31日 7月 1日～ 7月31日 7月 1日～ 7月31日 7月 1日～ 7月31日 7月 1日～ 7月31日 7月 1日～ 7月31日 7月 1日～ 7月31日 7月 1日～ 7月31日 5月 1日～ 7月31日 のご請求となります。 本請求書の発行にかかわる消費税は 含まれません。	合 計 合 計 合 計 合 計 合 計 合 計 合 計 合 計 合 計 合 計
◇NTT西日本分 (小計) 9,136	9,136	消費税等相当額 (合計) (小計)	20年6月	
◇NTTファイナンスご利用分 2,310	2,310	アット・ニフティ利用料 ニフティ (利用) 利用料		
◇合計 11,446	11,446	合計 <NTTファイナンスからのお知らせ> ○上記※印はサービス提供事業者が発行したもので、ご請求は必ずご確認ください。		

内訳項目 金額(円) CHARGE BREAKDOWN BY CATEGORY (YEN)	内訳金額(円) AMOUNT (YEN)	請求内訳等詳細 DETAILS OF CHARGE BREAKDOWN	〔本内訳は、各サービス提供事業者が 発行したものです。〕	税区分 TAX
◇NTT西日本ご利用分 9,121	5,400 430 1,300 1,000 400 432 80 10 100 829	フレッツ 光ネクスト FHS利用料 フレッツ 光ネクスト ひかり電話 オフィスタイプ (基本料) ひかり電話対応機器使用料 追加番号使用料 ひかり電話 (通話料) ひかり電話 (携帯電話等への通話料) ユニバーサルサービス料 通話料	8月 1日～ 8月31日 8月 1日～ 8月31日 8月 1日～ 8月31日 8月 1日～ 8月31日 8月 1日～ 8月31日 8月 1日～ 8月31日 8月 1日～ 8月31日 8月 1日～ 8月31日 5月 1日～ 8月31日 のご請求となります。 本請求書の発行にかかわる消費税は 含まれません。	合 計 合 計 合 計 合 計 合 計 合 計 合 計 合 計 合 計 合 計
◇NTT西日本分 (小計) 9,121	9,121	消費税等相当額 (合計) (小計)	20年7月	
◇NTTファイナンスご利用分 2,310	2,310	アット・ニフティ利用料 ニフティ (利用) 利用料		
◇合計 11,431	11,431	合計 <NTTファイナンスからのお知らせ> ○上記※印はサービス提供事業者が発行したもので、ご請求は必ずご確認ください。		

内訳項目 金額(円) CHARGE BREAKDOWN BY CATEGORY (YEN)	内訳金額(円) AMOUNT (YEN)	請求内訳等詳細 DETAILS OF CHARGE BREAKDOWN	(本内訳は、各サービス提供事業者が 発行したものです。)	税区分 TAX
◆NTT西日本サービス利用分 8,760	5,400 1,300 1,300 400 120 64 100	フレッツ 光ネクスト FHS利用料 フレッツ 光ネクスト ひかり電話オフィスタイプ (基本料) ひかり電話対応機器設置料 追加番号使用料 ひかり電話(通話料) ひかり電話 (携帯通話料への通話料) ひかり電話(通話料)	9月 1日 ~ 9月 30日 9月 1日 ~ 9月 30日 9月 1日 ~ 9月 30日 9月 1日 ~ 9月 30日 9月 1日 ~ 9月 30日 9月 1日 ~ 9月 30日 9月 1日 ~ 9月 30日	倉庫 倉庫 倉庫 倉庫 倉庫 倉庫 倉庫
◆NTT西日本分 (小計) 8,760	8,760	請求内訳等相違点 小計	請求内訳等相違点 小計	
◆NTTファイナンスサービス利用分 2,310	2,310	アット・ニフティ利用料 エプソン 印刷	* 20年8月	
◆合計 11,070	11,070	合計 <NTTファイナンスからのお知らせ> 本内訳・申請サービス提供事業者が代わって、請求書発行いたします。		

内訳項目 金額(円) CHARGE BREAKDOWN BY CATEGORY (YEN)	内訳金額(円) AMOUNT (YEN)	請求内訳等詳細 DETAILS OF CHARGE BREAKDOWN	(本内訳は、各サービス提供事業者が 発行したものです。)	税区分 TAX
◆NTT西日本サービス利用分 9,251	5,400 1,300 1,300 400 262 210 300	フレッツ 光ネクスト FHS利用料 フレッツ 光ネクスト ひかり電話オフィスタイプ (基本料) ひかり電話対応機器設置料 追加番号使用料 ひかり電話(通話料) ひかり電話 (携帯通話料への通話料) ひかり電話(通話料)	10月 1日 ~ 10月 31日 10月 1日 ~ 10月 31日 10月 1日 ~ 10月 31日 10月 1日 ~ 10月 31日 10月 1日 ~ 10月 31日 10月 1日 ~ 10月 31日 10月 1日 ~ 10月 31日	倉庫 倉庫 倉庫 倉庫 倉庫 倉庫 倉庫
◆NTT西日本分 (小計) 9,251	9,251	請求内訳等相違点 小計	請求内訳等相違点 小計	
◆NTTファイナンスサービス利用分 2,310	2,310	アット・ニフティ利用料 エプソン 印刷	* 20年9月	
◆合計 11,561	11,561	合計 <NTTファイナンスからのお知らせ> 本内訳・申請サービス提供事業者が代わって、請求書発行いたします。		

内訳項目 金額(円) CHARGE BREAKDOWN BY CATEGORY (YEN)	内訳金額(円) AMOUNT (YEN)	請求内訳等詳細 DETAILS OF CHARGE BREAKDOWN	税区分 TAX
NTT西日本分 (小計) 9,825	5,400	フレッツ 光ネクスト FHS利用料 11月 1日~11月30日	合 算 合 算 合 算 合 算 合 算 合 算 合 算 合 算 合 算 合 算
	430	フレッツ あつと割引 11月 1日~11月30日	
	1,300	ひかり電話オフィスタイプ (基本料) 11月 1日~11月30日	
	1,000	ひかり電話対応機器使用料 11月 1日~11月30日	
	400	追加番号使用料 11月 1日~11月30日	
	432	ひかり電話 (通話料) 11月 1日~11月30日	
	720	ひかり電話 (携帯電話等への通話料) 11月 1日~11月30日	
	10	ユニバーサルサービス料 11月 1日~11月30日	
	100	発行手数料 11月 1日~11月30日	
	893	消費税相当額 (合計)	
NTT西日本分 (小計) 9,825	9,825	(小計)	
NTTファイナンスご利用 2,310	2,310	アット・ニフティ利用料 * 20年10月 ニステイ (株) ご利用分。	非対象
合計 12,135	12,135	合計 <NTTファイナンスからのお知らせ> 上記*印はサービス提供者が代わって、ご請求させていただきます。	

104

内訳項目 金額(円) CHARGE BREAKDOWN BY CATEGORY (YEN)	内訳金額(円) AMOUNT (YEN)	請求内訳等詳細 DETAILS OF CHARGE BREAKDOWN	税区分 TAX
NTT西日本分 (小計) 9,772	5,400	フレッツ 光ネクスト FHS利用料 12月 1日~12月31日	合 算 合 算 合 算 合 算 合 算 合 算 合 算 合 算 合 算 合 算
	430	フレッツ あつと割引 12月 1日~12月31日	
	1,300	ひかり電話オフィスタイプ (基本料) 12月 1日~12月31日	
	1,000	ひかり電話対応機器使用料 12月 1日~12月31日	
	400	追加番号使用料 12月 1日~12月31日	
	400	ひかり電話 (通話料) 12月 1日~12月31日	
	704	ひかり電話 (携帯電話等への通話料) 12月 1日~12月31日	
	10	ユニバーサルサービス料 12月 1日~12月31日	
	100	発行手数料 12月 1日~12月31日	
	888	消費税相当額 (合計)	
NTT西日本分 (小計) 9,772	9,772	(小計)	
NTTファイナンスご利用 2,310	2,310	アット・ニフティ利用料 * 20年11月 ニステイ (株) ご利用分。	非対象
合計 12,082	12,082	合計 <NTTファイナンスからのお知らせ> 上記*印はサービス提供者が代わって、ご請求させていただきます。	

内訳項目 金額(円) CHARGE BREAKDOWN BY CATEGORY (YEN)	内訳金額(円) AMOUNT (YEN)	請求内訳等詳細 DETAILS OF CHARGE BREAKDOWN	税区分 TAX
◇NTT西日本ご利用分 8,651	5,400	フレッツ 光ネクスト FHS利用料 1月 1日~ 1月31日	合 算
	430	フレッツ・あっと割引 1月 1日~ 1月31日	合 算
	1,300	ひかり電話オフィスタイプ (基本料) 1月 1日~ 1月31日	合 算
	1,000	ひかり電話対応機器使用料 1月 1日~ 1月31日	合 算
	400	追加番号使用料 1月 1日~ 1月31日	合 算
	88	ひかり電話 (通話料) 1月 1日~ 1月31日	合 算
	15	ユニバーサルサービス料 1月 1日~ 1月31日 5番号分	合 算
	100	発行手数料 の請求となります。 本請求書の発行にかかわる各種費用に なります。 合算表示の料金合計×1.0%	合 算
◇NTT西日本分 (小計) 8,651	786	消費税等相当額 (合計)	
	8,651	(小計)	
◇NTTファイナンスご利用分 2,310	2,310	ネット・エフアイ利用料 ニフアイ (特) ご利用分。 ● 20年12月	免付※1
◇合計 10,961	10,961	合計	
<p>◇NTTファイナンスからのお知らせ ○上記※印はサービス提供者に代わって、ご請求させていただきます。</p>			

106

内訳項目 金額(円) CHARGE BREAKDOWN BY CATEGORY (YEN)	内訳金額(円) AMOUNT (YEN)	請求内訳等詳細 DETAILS OF CHARGE BREAKDOWN	税区分 TAX
◇NTT西日本ご利用分 8,774	5,400	フレッツ 光ネクスト FHS利用料 2月 1日~ 2月28日	合 算
	430	フレッツ・あっと割引 2月 1日~ 2月28日	合 算
	1,300	ひかり電話オフィスタイプ (基本料) 2月 1日~ 2月28日	合 算
	1,000	ひかり電話対応機器使用料 2月 1日~ 2月28日	合 算
	400	追加番号使用料 2月 1日~ 2月28日	合 算
	176	ひかり電話 (通話料) 2月 1日~ 2月28日	合 算
	15	ユニバーサルサービス料 2月 1日~ 2月28日 5番号分	合 算
	100	発行手数料 の請求となります。 本請求書の発行にかかわる各種費用に なります。 合算表示の料金合計×1.0%	合 算
◇NTT西日本分 (小計) 8,774	797	消費税等相当額 (合計)	
	8,774	(小計)	
◇NTTファイナンスご利用分 2,310	2,310	ネット・エフアイ利用料 ニフアイ (特) ご利用分。 ● 21年1月	免付※1
◇合計 11,084	11,084	合計	
<p><NTTファイナンスからのお知らせ> ○上記※印はサービス提供者に代わって、ご請求させていただきます。</p>			

第5号の2様式(第7条関係)

政務活動費領収書貼付用紙

議員氏名(会派名)	四方源太郎		整理番号	108~119	
費目	調査研究費・研修費・広報広報費・要請陳情等活動費・会費・資料作成費・資料購入費・事務所費(事務費)人件費				
支払内容	コピー代				
支払金額	60,508円	按分率	90%	計上額	54,451円
按分率の考え方	事務所状況等説明書に記載の通り				
備考					
108	02-05-11 B W	*2,805	フジセ・ロックス		
109	02-06-10 B W	*3,065	フジセ・ロックス		
110	02-07-10 B W	*7,075	フジセ・ロックス		
111	02-08-11 B W	*5,659	フジセ・ロックス		
112	02-09-10 B W	*2,805	フジセ・ロックス		
113	02-10-12 B W	*3,177	フジセ・ロックス		
114	02-11-10 B W	*4,903	フジセ・ロックス		
115	02-12-10 B W	*3,732	フジセ・ロックス		
116	03-01-12 B W	*5,405	フジセ・ロックス		
117	03-02-10 B W	*14,256	フジセ・ロックス		
118	03-03-10 B W	*2,805	フジセ・ロックス		
119	03-04-12 B W	*4,821	フジ・アイ/△BT		

四方 源太郎

請求書

発行日：2020年04月14日
請求書番号：800413-0008600

金額 **2,805円**

富士ゼロックス京都



108

毎度お引立を賜りありがとうございます。上記のとおりご請求申し上げます。
ご請求内容のお問合わせ、ご請求の住所、御署名、届け日の変更の際は、下記にご連絡をお願いいたします。

お問合せ番号： 電話：0120-069-840

お支払期日	2020年05月11日
お支払方法	口座振替
金額欄名	
本・支店名	
請求項目/口座番号	
指定口座名	上記、お支払期日に口座より引落しさせていただきます。

1	2	3	4	5	6	7	8	9	10	11	12	13	14	15	16	17	18	19	20	21	22	23	24	25	26	27	28
料 金 項 目 / 品 名		期 限 / 送 品 N O		枚 数 / 数 量		単 価		小 計 (円)		合 計 (円)																	
トータルサービス料金		2020/03/11-2020/04/10								2550																	
フルカラー		1272		595		3.09		1785																			
ご使用合計		1272		7		18.00		126		2550																	
【代金/料金合計】										2550																	
消費税および地方消費税										2550																	
今回ご請求額										2550																	
ご利用機種/機番番号:DocuCentre-Y C2275 PPS		520042																									
1		108850		108257		0		7																			
3		8895		6890		0		1																			

16600 01508 3902991002 10 0420 0C9 A-008098 3902991002 510 1NK 0000 11040400

3 1 備考:

MF003

四方 源太郎

請求書

発行日：2020年05月12日
請求書番号：800511-0009390

金額 **3,065円**

富士ゼロックス京都



109

毎度お引立を賜りありがとうございます。上記のとおりご請求申し上げます。
ご請求内容のお問合わせ、ご請求の住所、御署名、届け日の変更の際は、下記にご連絡をお願いいたします。

お問合せ番号： 電話：0120-069-840

お支払期日	2020年06月10日
お支払方法	口座振替
金額欄名	
本・支店名	
請求項目/口座番号	
指定口座名	上記、お支払期日に口座より引落しさせていただきます。

1	2	3	4	5	6	7	8	9	10	11	12	13	14	15	16	17	18	19	20	21	22	23	24	25	26	27	28
料 金 項 目 / 品 名		期 限 / 送 品 N O		枚 数 / 数 量		単 価		小 計 (円)		合 計 (円)																	
トータルサービス料金		2020/04/11-2020/05/10								2787																	
フルカラー		1977		753		3.69		2787																			
ご使用合計		1977		29		18.00		522		2787																	
【消費税および地方消費税(10%)】										2787																	
今回ご請求額										3065																	
ご利用機種/機番番号:DocuCentre-Y C2275 PPS		520042																									
今回		2020/04/11-2020/05/10																									

16600 01508 3902991002 10 0520 0C9 A-005999 3902991002 510 1NK 0000 11040400

3 1 備考:

MF003

四方 源太郎

請求書

発行日: 2020年07月14日
請求書番号: 800811-0008238

金額: 7,075円

富士ゼロックス京都



毎度お引立を賜りありがとうございます。上記のとおりご請求申し上げます。
ご請求内容のお問合わせ、ご請求の住所、お振込名、振付日の変更の際は、下記にご連絡をお願いいたします。

110

お問合せ番号: [] 電話: 0120-069-840

お支払期末日	2020年07月10日
お支払方法	口座振替
金融機関名	[]
本・支店名	[]
預金種目/口座番号	[]
指定口座名	上記のお支払期末日に口座より引落しさせていただきます。

1	トータルサービス料金	期間	品名	数量	単価	小計(円)	合計(円)
2	フルカラー	2020/05/11-2020/06/10	1397外 以上	1397	00	5556	5432
3	文書複製料			32	18.00	576	6008
4				1384			7392
5							
6	代金/料金合計						6432
7	消費税および地方消費税(10%)						6432
8	今回ご請求額						7075
9							
10	トータルサービス料金	20042					
11	今回	2020/05/11-2020/06/10					
12	前回						
13	テスト						
14	ミス						
15							
16							
17							
18							
19							
20							
21							
22							
23							
24							
25							
26							
27							
28							

16600 01508 3302931002 10 0819 0C9
A-005993 3302931002 510 1NK 0000 11040400

31 備考:

M1P003

四方 源太郎

請求書

発行日: 2020年07月14日
請求書番号: 800713-0005803

金額: 5,659円

富士ゼロックス京都



毎度お引立を賜りありがとうございます。上記のとおりご請求申し上げます。
ご請求内容のお問合わせ、ご請求の住所、お振込名、振付日の変更の際は、下記にご連絡をお願いいたします。

111

お問合せ番号: [] 電話: 0120-069-840

お支払期末日	2020年08月17日
お支払方法	口座振替
金融機関名	[]
本・支店名	[]
預金種目/口座番号	[]
指定口座名	上記のお支払期末日に口座より引落しさせていただきます。

1	トータルサービス料金	期間	品名	数量	単価	小計(円)	合計(円)
2	フルカラー	2020/05/11-2020/07/10	1397外 以上	1397	00	5298	5145
3	文書複製料			47	18.00	846	6001
4				480			6481
5							
6	代金/料金合計						5145
7	消費税および地方消費税(10%)						5145
8	今回ご請求額						5659
9							
10	トータルサービス料金	20042					
11	今回	2020/06/11-2020/07/10					
12	前回						
13	テスト						
14	ミス						
15							
16							
17							
18							
19							
20							
21							
22							
23							
24							
25							
26							
27							
28							

16600 01508 3302931002 10 0720 0C9
A-005787 3302931002 510 1NK 0000 11040400

31 備考:

M1P003

四方 源太郎

請求書

発行日：2020年08月12日
請求番号：800811-0006087

富士ゼロックス京都



112

金額と消費税 2,805円

年度お引立を賜りありがとうございます。上記のとおりご請求申し上げます。
ご請求内容のお問合せ、ご請求の住所、納期名、届け日の変更の際は、下記にご連絡をお願いいたします。

お問合せ番号： 電話：0120-069-840

お支払期末日	2020年09月10日
お支払方法	口座振替
金融機関名	
支店名	
預金種目/口座番号	
指定口座名	上記、お支払期末日に口座より引落しさせていただきます。

1	料金項目/品名	数量	単品NO	枚数/部数	単価	小計(円)	合計(円)
1	トータルサービス料		2020/07/11-2020/08/10			2550	2550
2	フルカラー		1392以上		18.00	25050	25050
3	※印刷代					0	0
4	と使用合計					2550	2550
5							
6							
7	(代金/料金合計)						2550
8	消費税および地方消費税(10%)						255
9	今回ご請求額						2805
10	ご利用機種/機番: DocuCentre-V C2275 PPS		20042				
11	前回						
12	1 (11388)		113042				
13	2 ()						
14	3 (8849)		8949				
15							
16							
17							
18							
19							
20							
21							
22							
23							
24							
25							
26							
27							

16600 01508 3902931002 10 0820 0C9
A-005833 3302931002 510 1NK 0000 11040400

31 備考:

MF008

四方 源太郎

請求書

発行日：2020年09月14日
請求番号：800911-0006738

富士ゼロックス京都



113

金額と消費税 3,177円

年度お引立を賜りありがとうございます。上記のとおりご請求申し上げます。
ご請求内容のお問合せ、ご請求の住所、納期名、届け日の変更の際は、下記にご連絡をお願いいたします。

お問合せ番号： 電話：0120-069-840

お支払期末日	2020年10月12日
お支払方法	口座振替
金融機関名	
支店名	
預金種目/口座番号	
指定口座名	上記、お支払期末日に口座より引落しさせていただきます。

1	料金項目/品名	数量	単品NO	枚数/部数	単価	小計(円)	合計(円)
1	トータルサービス料		2020/08/11-2020/09/10			2550	2550
2	フルカラー		1392以上		18.00	25050	25050
3	※印刷代					0	0
4	と使用合計					2550	2550
5							
6							
7	(代金/料金合計)						2550
8	消費税および地方消費税(10%)						288
9	今回ご請求額						3177
10	ご利用機種/機番: DocuCentre-V C2275 PPS		20042				
11	前回						
12	1 ()		2020/08/11-2020/09/10				
13	2 ()						
14	3 ()						
15							
16							
17							
18							
19							
20							
21							
22							
23							
24							
25							
26							
27							
28							

16600 01508 3902931002 10 0918 0C9
A-006198 3302931002 510 1NK 0000 11040400

31 備考:

MF008

四方 源太郎

請求書

発行日：2020年10月19日
請求書番号：801012-0005935



114

金額 4,903円

毎度お引立を賜りありがとうございます。上記のとおりご請求申し上げます。
ご請求内容のお問合せ、ご請求の住所、お名前、届け日の変更の際は、下記にご連絡をお願いいたします。

お問合せ番号： 電話：0120-069-840

お支払期末日	2020年11月10日
お支払方法	口座振替
金融機関名	
本・支店名	
お振替目/口座番号	
指定口座名	上記お支払期末日に口座より引落しさせていただきます。

行	得意項目/品名	期間/品名NO	枚数/数量	単価	小計(円)	合計(円)
1	トータルサービス料金	2020/09/11-2020/10/10				4458
2	専業サービス		478	3.00	1434	
3	フルカラー	1022 以上	168	15.00	2520	
4	ご挨拶紙類		046			
5						
6						4458
7	消費税および地方消費税(10%)					445
8	税戻金					4903
9						
10	トータルサービス料金	2020/09/11-2020/10/10				
11	専業サービス					
12	フルカラー					
13	ご挨拶紙類					
14						
15						
16						
17						
18						
19						
20						
21						
22						
23						
24						
25						
26						
27						
28						

16600-01508 3302931002 10 1020 0C9
A-005594 3302931002 510 1NK 0000 11040400

3 1 備考：

MIF003

四方 源太郎

請求書

発行日：2020年11月19日
請求書番号：801111-0007859



115

金額 3,732円

毎度お引立を賜りありがとうございます。上記のとおりご請求申し上げます。
ご請求内容のお問合せ、ご請求の住所、お名前、届け日の変更の際は、下記にご連絡をお願いいたします。

お問合せ番号： 電話：0120-069-840

お支払期末日	2020年12月10日
お支払方法	口座振替
金融機関名	
本・支店名	
お振替目/口座番号	
指定口座名	上記お支払期末日に口座より引落しさせていただきます。

行	得意項目/品名	期間/品名NO	枚数/数量	単価	小計(円)	合計(円)
1	トータルサービス料金	2020/10/11-2020/11/10				3393
2	専業サービス		361	3.00	1083	
3	フルカラー	1022 以上	125	15.00	1875	
4	ご挨拶紙類		506			
5						
6						3393
7	消費税および地方消費税(10%)					339
8	税戻金					3732
9						
10	トータルサービス料金	2020/10/11-2020/11/10				
11	専業サービス					
12	フルカラー					
13	ご挨拶紙類					
14						
15						
16						
17						
18						
19						
20						
21						
22						
23						
24						
25						
26						
27						
28						

16600 01508 3302931002 10 1120 0C9
A-005778 3302931002 510 1NK 0000 11040400

3 1 備考：

MIF003

四方 源太郎

請求書

発行日：2020年12月14日
請求書番号：801211-0006988

金額 5,405円



毎度お引立を賜りありがとうございます。上記のとおりご請求申し上げます。
ご請求内容のお間違い、ご請求の住所、振込名、届け日の変更の際は、下記にご連絡をお願いいたします。

お問合せ番号： 電話：0120-069-840

【お知らせ】
消耗品受注/配送業務は、年末12/29までとなりますので、
お早めにご用命ください。

お支払約束手日	2021年01月12日
お支払方法	口座振替
金融機関名	
本・支店名	
預金種目/口座番号	
指定口座名	上記、お支払約束手日に口座より引落しさせていただきます。

116

1	料名/品名	期間/通号NO	枚数/数量	単価	小計(円)	合計(円)
2	トータルサービス料	2020/11/11-2020/12/10				4914
3	フルカラー	10921 以上	1488	3.00	4464	
4			25	18.00	450	
5			1513			
6						4914
7	消費税および地方消費税(10%)					491
8						5405
9						
10	320042					
11	今回 前回 (テスト) ミス	2020/11/11-2020/12/10				
12						
13						
14						
15						
16						
17						
18						
19						
20						
21						
22						
23						
24						
25						
26						
27						
28						

16600 01508 3302931002 10 1218 0C9
A-005983 3302931002 510 1NK 0000 11040400

3 1 備考：

MF003

四方 源太郎

請求書

発行日：2021年01月19日
請求書番号：810112-0007026

金額 14,256円



毎度お引立を賜りありがとうございます。上記のとおりご請求申し上げます。
ご請求内容のお間違い、ご請求の住所、振込名、届け日の変更の際は、下記にご連絡をお願いいたします。

お問合せ番号： 電話：0120-069-840

お支払約束手日	2021年02月10日
お支払方法	口座振替
金融機関名	
本・支店名	
預金種目/口座番号	
指定口座名	上記、お支払約束手日に口座より引落しさせていただきます。

117

1	料名/品名	期間/通号NO	枚数/数量	単価	小計(円)	合計(円)
2	トータルサービス料	2020/12/11-2021/01/10				12960
3	フルカラー	10921 以上	1104	3.00	3468	
4			526	18.00	9468	
5			1590			
6						12960
7	消費税および地方消費税(10%)					1296
8						14256
9						
10	320042					
11	今回 前回 (テスト) ミス	2020/12/11-2021/01/10				
12						
13						
14						
15						
16						
17						
18						
19						
20						
21						
22						
23						
24						
25						
26						
27						
28						

16600 01508 3302931002 10 0120 0C9
A-004778 3302931002 510 1NK 0000 11040400

3 1 備考：

MF003

四方 源太郎

請求書

発行日: 2021年02月15日
請求書番号: 810212-0010726

富士ゼロックス京都



118

今回ご請求額 2,805円

毎度お引立を賜りありがとうございます。上記のとおりご請求申し上げます。
ご請求内容のお間違い、ご請求の住所、ご請求名、用紙日の変更の際は、下記にご連絡をお願いいたします。

お問合せ番号: [] 電話: 0120-069-840

【お知らせ】富士ゼロックスおよび販売会社・関連会社は
2021年4月1日に社名が変わります。4月以降は口座振替時の
表示社名が変わりますが、金融機関に関してお客様に実施し
ていただくことはございません。

お支払期末日	2021年03月10日
お支払方法	口座振替
金融機関名	[]
本・支店名	[]
預金種目/口座番号	[]
指定口座名	上記、お支払期末日に口座より引落しさせていただきます。

1	2	3	4	5	6	7	8	9	10	11	12	13	14	15	16	17	18	19	20	21	22	23	24	25	26	27	28
料金項目/品名		期間/送料NO		枚数/数量	単価	小計(円)	合計(円)																				
フルカラー		2021/02/11-2021/02/10		332	8.00	2656	2550																				
用紙		1シート以上		22	18.00	396	2805																				
消費税				34		358																					
代金/金合計							2550																				
消費税							255																				
今回ご請求額							2805																				
用紙種別/機種番号: DocuCentre-V C2275 PFS 520042		2021/02/11-2021/02/10																									
1 11832 118003 0																											
3 788 788 0																											

16600 01508 3302931002 10 0319 0C9
A-005107 3302931002 510 1NX 0000 11040400

31 備考:

MFD03

四方 源太郎

請求書

発行日: 2021年03月12日
請求書番号: 810311-0018096

富士ゼロックス京都



119

今回ご請求額 4,821円

毎度お引立を賜りありがとうございます。上記のとおりご請求申し上げます。
ご請求内容のお間違い、ご請求の住所、ご請求名、用紙日の変更の際は、下記にご連絡をお願いいたします。

お問合せ番号: [] 電話: 0120-069-840

【お知らせ】富士ゼロックスおよび販売会社・関連会社は
2021年4月1日に社名が変わります。4月以降は口座振替時の
表示社名が変わりますが、金融機関に関してお客様に実施し
ていただくことはございません。

お支払期末日	2021年04月12日
お支払方法	口座振替
金融機関名	[]
本・支店名	[]
預金種目/口座番号	[]
指定口座名	上記、お支払期末日に口座より引落しさせていただきます。

1	2	3	4	5	6	7	8	9	10	11	12	13	14	15	16	17	18	19	20	21	22	23	24	25	26	27	28
料金項目/品名		期間/送料NO		枚数/数量	単価	小計(円)	合計(円)																				
フルカラー		2021/02/11-2021/03/10		1077	8.00	8616	4383																				
用紙		1シート以上		64	18.00	1152																					
消費税				141		1513																					
消費税および地方消費税(10%)							4383																				
消費税							438																				
今回ご請求額							4821																				
用紙種別/機種番号: DocuCentre-V C2275 PFS 520042		2021/02/11-2021/03/10																									
1 11832 118003 0																											
3 788 788 0																											

16600 01508 3302931002 10 0319 0C9
A-005837 3302931002 510 1NX 0000 11040400

31 備考:

MFD03

第5号の2様式 (第7条関係)

政務活動費領収書貼付用紙

議員氏名(会派名)	四方源太郎			整理番号	120~131
費目	調査研究費・研修費・広報広報費・要請随席等活動費・会費・資料作成費・資料購入費・事務所費(事務費)・人件費				
支払内容	携帯代				
支払金額	117,380 円	按分率	50%	計上額	58,687 円
按分率の考え方	政務活動に使用した割合を50%とする				
備考	auかんたん決済利用料を除く (548円)				
120	02-05-25 B W	*8,337 KDDIリゾウキ	8,337 - 548 = 7,789		
121	02-06-25 B W	*8,300 KDDIリゾウキ	8,300 - 548 = 7,752		
122	02-07-27 B W	*9,709 KDDIリゾウキ	9,709 - 548 = 9,161		
123	02-08-25 B W	*10,820 KDDIリゾウキ	10,820 - 548 = 10,272		
124	02-09-25 B W	*10,843 KDDIリゾウキ	10,843 - 548 = 10,295		
125	02-10-26 B W	*10,843 KDDIリゾウキ	10,843 - 548 = 10,295		
126	02-11-25 B W	*10,929 KDDIリゾウキ	10,929 - 548 = 10,381		
127	02-12-25 B W	*10,824 KDDIリゾウキ	10,824 - 548 = 10,276		
128	03-01-25 B W	*10,870 KDDIリゾウキ	10,870 - 548 = 10,322		
129	03-02-25 B W	*10,884 KDDIリゾウキ	10,884 - 548 = 10,336		
130	03-03-25 B W	*10,785 KDDIリゾウキ	10,785 - 548 = 10,237		
131	03-04-26 B W	*10,812 KDDIリゾウキ	10,812 - 548 = 10,264		

ご請求コード: 0593476032 総合計 8,837円 ご利用年月 2020年 4月

ご利用項目	金額(円)	内訳(円)	備考
●au電話料金			●合計 7,569円
ご利用番号	7,569		
< 4月ご利用内訳 >	7,569		auお客様コード
▼プラン利用料	6,180		
ビタットプラン 4G LTE+通話定額		2,850	
2年契約+家族制		-170	
LTE NET		300	
ビタットプラン 4G LTE (データ)		3,200	データ利用量は1GB~4GBです。
▼オプション使用料	630		
故障紛失サポート		630	
▼通話料/ビタット4GLTE+通話定額	69		
通話料		4,520	
SMS (Cメール) 送信料		102	
通話定額割引額		-3,540	
家族制/通話料		-980	
家族制/SMS (Cメール) 送信料		-33	
▼ユニバーサルサービス料	2		
消費税等 (10%)	688		10%消費税の課税対象額 6,881円
auご利用月数は2020年 5月まで21年 7ヶ月目です。			

●au機種代金			●合計 0円
ご利用番号	0		
▼購入機種代金	0		
分割支払金		2,520	* 36回払い 2回目。残額 85,680円
機種代金ポイント割引		-2,520	* 残り完済可能ポイント額 3,621円

●auかんたん決済利用料			●合計 548円
ご利用番号	548		
▼auかんたん決済利用料	548		
auスマートパスプレミアム/税込		548	*

●紙請求書発行手数料/その他料金			●合計 220円
▼紙請求書発行手数料	200		
▼消費税等 (10%)	20		10%消費税の課税対象額 200円
* ユニバーサルサービス料は、日本全国における加入電話・公衆電話等の提供確保のため、NTT東・西日本に支払われるものです。			

100
8,837 - 548 = 7,989

※画面もご確認ください

ご請求コード: 0593476032 総合計 8,300円 ご利用年月 2020年 5月

ご利用項目	金額(円)	内訳(円)	備考
●au電話料金			●合計 7,532円
ご利用番号	7,532		
< 5月ご利用内訳 >	7,532		auお客様コード
▼プラン利用料	6,180		
ビタットプラン 4G LTE+通話定額		2,850	
2年契約+家族制		-170	
LTE NET		300	
ビタットプラン 4G LTE (データ)		3,200	データ利用量は1GB~4GBです。
▼オプション使用料	630		
故障紛失サポート		630	
▼通話料/ビタット4GLTE+通話定額	36		
通話料		10,440	
SMS (Cメール) 送信料		36	
通話定額割引額		-10,420	
家族制/通話料		-20	
▼ユニバーサルサービス料	2		
消費税等 (10%)	684		10%消費税の課税対象額 6,848円
auご利用月数は2020年 6月まで21年 8ヶ月目です。			

●au機種代金			●合計 0円
ご利用番号	0		
▼購入機種代金	0		
分割支払金		2,520	* 36回払い 3回目。残額 83,160円
機種代金ポイント割引		-2,520	* 残り完済可能ポイント額 1,101円

●auかんたん決済利用料			●合計 548円
ご利用番号	548		
▼auかんたん決済利用料	548		
auスマートパスプレミアム/税込		548	*

●紙請求書発行手数料/その他料金			●合計 220円
▼紙請求書発行手数料	200		
▼消費税等 (10%)	20		10%消費税の課税対象額 200円
* ユニバーサルサービス料は、日本全国における加入電話・公衆電話等の提供確保のため、NTT東・西日本に支払われるものです。			

121
8,300 - 548 = 7,752

ご請求コード 0593476032 総合計 9,709円 ご利用年月 2020年 6月

ご利用項目	金額(円)	内訳(円)	備考
●au電話料金			●合計 7,522円
ご利用番号	7,522		
< 6月ご利用内訳 >	7,522		auお客様コード
▼プラン利用料	6,180		
ビタットプラン 4G LTE+通話定額		2,850	
2年契約+家族割		-170	
LTE NET		300	
ビタットプラン 4G LTE (データ)		3,200	データ利用量は1GB~4GBです。
▼オプション使用料	630		
故障紛失サポート		630	
▼通話料/ビタット4GLTE+通話定額	27		
通話料		20,280	
SMS (Cメール) 送信料		27	
通話定額割引額		-20,180	
家族割/通話料		-100	対象家族間通話を全額割引します。
▼ユニバーサルサービス料	2		
▼消費税等 (10%)	683		10%消費税の課税対象額 6,839円
auご利用月数は2020年 7月で21年 9ヶ月目です。			
●au機器代金			●合計 1,419円
ご利用番号	1,419		
▼購入機器代金	1,419		
分割支払金		2,520	* 36回払い 4回目。残額 80,640円
機器代金ポイント割引		-1,101	*
●auかんたん決済利用料			●合計 548円
ご利用番号	548		
▼auかんたん決済利用料	548		
auスマートパスプレミアム/税込		548	*
●紙請求書発行手数料/その他料金			●合計 220円
紙請求書発行手数料	200		
▼消費税等 (10%)	20		10%消費税の課税対象額 200円
*ユニバーサルサービス料は、日本全国における加入電話・公衆電話等の提供確保のため、NTT東・西日本に支払われるものです。			

9,709 - 548 = 9,161

裏面もご確認ください

ご請求コード 0593476032 総合計 10,820円 ご利用年月 2020年 7月

ご利用項目	金額(円)	内訳(円)	備考
●au電話料金			●合計 7,532円
ご利用番号 090-1966-6819	7,532		
< 7月ご利用内訳 >	7,532		auお客様コード 21801678
▼プラン利用料	6,180		
ビタットプラン 4G LTE+通話定額		2,850	
2年契約+家族割		-170	
LTE NET		300	
ビタットプラン 4G LTE (データ)		3,200	データ利用量は1GB~4GBです。
▼オプション使用料	630		
故障紛失サポート		630	
▼通話料/ビタット4GLTE+通話定額	36		
通話料		8,220	
SMS (Cメール) 送信料		36	
通話定額割引額		-8,220	
▼ユニバーサルサービス料	2		
▼消費税等 (10%)	684		10%消費税の課税対象額 6,848円
auご利用月数は2020年 8月で21年10ヶ月目です。			
●au機器代金			●合計 2,520円
ご利用番号 090-1966-6819	2,520		
▼購入機器代金	2,520		
分割支払金		2,520	* 36回払い 5回目。残額 78,120円
●auかんたん決済利用料			●合計 548円
ご利用番号 090-1966-6819	548		
▼auかんたん決済利用料	548		
auスマートパスプレミアム/税込		548	*
●紙請求書発行手数料/その他料金			●合計 220円
紙請求書発行手数料	200		
▼消費税等 (10%)	20		10%消費税の課税対象額 200円
*ユニバーサルサービス料は、日本全国における加入電話・公衆電話等の提供確保のため、NTT東・西日本に支払われるものです。			

10,820 - 548 = 10,272

料金内訳書

<凡例>* :税込または免状料金等、# :旧税率計算対象料金
内訳に「*」がある料金は、「消費税等」「課税対象額」の計算対象外です。

KDDI株式会社

四方 源太郎 様

ご請求コード: 0593476032 | 発行日: 2020年 9月 3日 | 1頁

● a u 電話料金		● 合計		備考	7,555円
ご利用項目	金額(円)	内訳(円)			
< 8月ご利用内訳 >	7,555				
▼プラン利用料	6,180			a u お客様コード	
ピタットプラン 4G LTE+通話定額		2,850			
2年契約+家族割		-170			
LTE NET		300			
ピタットプラン 4G LTE (データ)		3,200		データ利用量は1GB~4GBです。	
▼オプション使用料	630				
故障紛失サポート		630			
▼通話料/ピタット4GLTE+通話定額	57				
通話料		6,980			
SMS (Cメール) 送信料		57			
通話定額割引額		-6,980			
▼ユニバーサルサービス料	2				
▼消費税等 (10%)	686			10%消費税の課税対象額	6,869円

a uご利用月数は2020年 9月で21年11ヶ月目です。

124

● a u 機器代金		● 合計		備考	2,520円
ご利用項目	金額(円)	内訳(円)			
▼購入機器代金	2,520				
分割支払金	2,520			2,520* 36回払い 6回目。残額	75,600円

● a u かんたん決済利用料		● 合計		備考	548円
ご利用項目	金額(円)	内訳(円)			
▼a u かんたん決済利用料	548				
a u スマートバスプレミアム/税込	548			548*	

● 紙請求書発行手数料/その他料金		● 合計		備考	220円
ご利用項目	金額(円)	内訳(円)			
紙請求書発行手数料/その他料金	220				

*ユニバーサルサービス料は、日本全国における加入電話・公衆電話等の提供確保のため、NTT東・西日本に支払われるものです。

$$7,555 + 2,520 + 220 = 10,295$$

ご請求コード 0593476032 総合計 10,843円 ご利用年月 2020年 9月

ご利用項目	金額(円)	内訳(円)	備考
①au電話料金			
ご利用番号	7,555		●合計 7,555円
<9月ご利用内訳>	7,555		
▼プラン利用料	6,180		auお客様コード
ビタットプラン 4G LTE+通話定額	2,850		
2年契約+家族割	-170		
LTE NET	300		
ビタットプラン 4G LTE(データ)	3,200		データ利用量は1GB~4GBです。
▼オプション使用料	630		
故障紛失サポート	630		
▼通話料/ビタット4GLTE+通話定額	57		
通話料	4,600		
SMS(Cメール)送信料	57		
通話定額割引額	-3,400		対象家族間通話を金額割引します。
家族割/通話料	-1,200		
▼ユニバーサルサービス料	2		
▼消費税等(10%)	686		10%消費税の課税対象額 6,869円
auご利用月額は2020年10月で22年 0ヶ月目です。			
②au機器代金			
ご利用番号	2,520		●合計 2,520円
▼購入機器代金	2,520		
分割支払金	2,520	* 36回払い 7回目。残額	73,080円
③auかんたん決済利用料			
ご利用番号	548		●合計 548円
▼auかんたん決済利用料	548		
auスマートパスプレミアム/税込	548	*	
④紙請求書発行手数料/その他料金			
紙請求書発行手数料	200		●合計 220円
▼消費税等(10%)	20		10%消費税の課税対象額 200円
ユニバーサルサービス料は、日本全国における加入電話・公衆電話等の提供確保のため、NTT東・西日本に支払われるものです。			

125
10,843 - 548 = 10,295

※画面もご確認ください

ご請求コード 0593476032 総合計 10,929円 ご利用年月 2020年10月

ご利用項目	金額(円)	内訳(円)	備考
①au電話料金			
ご利用番号	7,641		●合計 7,641円
<10月ご利用内訳>	7,641		
▼プラン利用料	6,180		auお客様コード
ビタットプラン 4G LTE+通話定額	2,850		
2年契約+家族割	-170		
LTE NET	300		
ビタットプラン 4G LTE(データ)	3,200		データ利用量は1GB~4GBです。
▼オプション使用料	630		
故障紛失サポート	630		
▼通話料/ビタット4GLTE+通話定額	135		
通話料	9,900		
SMS(Cメール)送信料	135		
通話定額割引額	-9,460		対象家族間通話を金額割引します。
家族割/通話料	-440		
▼ユニバーサルサービス料	2		
▼消費税等(10%)	694		10%消費税の課税対象額 6,947円
auご利用月額は2020年11月で22年 1ヶ月目です。			
②au機器代金			
ご利用番号	2,520		●合計 2,520円
▼購入機器代金	2,520		
分割支払金	2,520	* 36回払い 8回目。残額	70,560円
③auかんたん決済利用料			
ご利用番号	548		●合計 548円
▼auかんたん決済利用料	548		
auスマートパスプレミアム/税込	548	*	
④紙請求書発行手数料/その他料金			
紙請求書発行手数料	200		●合計 220円
▼消費税等(10%)	20		10%消費税の課税対象額 200円
ユニバーサルサービス料は、日本全国における加入電話・公衆電話等の提供確保のため、NTT東・西日本に支払われるものです。			

126
10,929 - 548 = 10,381

ご請求コード 0593476032 総合計 10,824円 ご利用年月 2020年11月

ご利用項目	金額(円)	内訳(円)	備考
●au電話料金			●合計 7,536円
ご利用番号	7,536		
<11月ご利用内訳>	7,536		auお客様コード
▼プラン利用料	6,180		
ピタットプラン 4G LTE+通話定額		2,850	
2年契約+家族割		-170	
LTE NET		300	
ピタットプラン 4G LTE (データ)		3,200	データ利用量は1GB~4GBです。
▼オプション使用料	630		
故障紛失サポート		630	
▼通話料/ピタット4GLTE+通話定額	39		
通話料		6,900	
SMS (Cメール) 送信料		39	
通話定額割引額		-6,900	
▼ユニバーサルサービス料	2		
▼消費税等 (10%)	685		10%消費税の課税対象額 6,851円
auご利用月数は2020年12月で22年 2ヶ月目です。			
●au機器代金			●合計 2,520円
ご利用番号	2,520		
▼購入機器代金	2,520		
分割支払金		2,520 * 36回払い 9回目。残額	68,040円
●auかんたん決済利用料			●合計 548円
ご利用番号	548		
▼auかんたん決済利用料	548		
auスマートパスプレミアム/税込		548 *	
●紙請求書発行手数料/その他料金			●合計 220円
▼紙請求書発行手数料	200		
▼消費税等 (10%)	20		10%消費税の課税対象額 200円
ユニバーサルサービス料は、日本全国における加入電話・公衆電話等の提供確保のため、NTT東・西日本に支払われるものです。			

17

$10,824 - 548 = 10,276$

裏面もご確認ください

ご請求コード 0593476032 総合計 10,870円 ご利用年月 2020年12月

ご利用項目	金額(円)	内訳(円)	備考
●au電話料金			●合計 7,582円
ご利用番号 090-1966-6819	7,582		
<12月ご利用内訳>	7,582		auお客様コード 21801678
▼プラン利用料	6,180		
ピタットプラン 4G LTE+通話定額		2,850	
2年契約+家族割		-170	
LTE NET		300	
ピタットプラン 4G LTE (データ)		3,200	データ利用量は1GB~4GBです。
▼オプション使用料	630		
故障紛失サポート		630	
▼通話料/ピタット4GLTE+通話定額	81		
通話料		14,620	
SMS (Cメール) 送信料		81	
通話定額割引額		-12,820	
家族割/通話料		-1,800	対象家族間通話を金額割引します。
▼ユニバーサルサービス料	2		
▼消費税等 (10%)	689		10%消費税の課税対象額 6,893円
auご利用月数は2021年 1月で22年 3ヶ月目です。			
●au機器代金			●合計 2,520円
ご利用番号 090-1966-6819	2,520		
▼購入機器代金	2,520		
分割支払金		2,520 * 36回払い10回目。残額	65,520円
●auかんたん決済利用料			●合計 548円
ご利用番号 090-1966-6819	548		
▼auかんたん決済利用料	548		
auスマートパスプレミアム/税込		548 *	
●紙請求書発行手数料/その他料金			●合計 220円
▼紙請求書発行手数料	200		
▼消費税等 (10%)	20		10%消費税の課税対象額 200円
ユニバーサルサービス料は、日本全国における加入電話・公衆電話等の提供確保のため、NTT東・西日本に支払われるものです。 2021年1月ご利用分より1番号あたり月額3円となります。			

18

$10,870 - 548 = 10,322$

料金内訳書

<凡例>* : 税込または免状料金等、# : 所得税計算対象料金
内訳に「*」がある料金は、「消費税等」「課税対象額」の計算対象外です。

KDDI 株式会社

四方 源太郎 様

ご請求コード : 0593476032 | 発行日 : 2021年 2月 3日 | 1頁

● a u 電話料金			● 合計	備考
ご利用項目	金額(円)	内訳(円)		
	7,596			7,596円
< 1月ご利用内訳 >	7,596			
▼プラン利用料	6,180		a u お客様コード	
ピタットプラン 4G LTE+通話定額		2,850		
2年契約+家族割		-170		
LTE NET		300		
ピタットプラン 4G LTE (データ)		3,200	データ利用量は1GB~4GBです。	
▼オプション使用料	630			
故障紛失サポート		630		
▼通話料/ピタット4GLTE+通話定額	93			
通話料		7,440		
SMS (Cメール) 送信料		93		
通話定額割引額		-7,400		
家族割/通話料		-40	対象家族間通話を全額割引します。	
▼ユニバーサルサービス料	3			
▼消費税等 (10%)	680		10%消費税の課税対象額	6,906円

a uご利用月数は2021年 2月で22年 4ヶ月間です。

● a u 機器代金			● 合計	備考
ご利用項目	金額(円)	内訳(円)		
	2,520			2,520円
▼購入機器代金	2,520			
分割支払金		2,520*	36回払い11回目。残額	63,000円

● a u かんたん決済利用料			● 合計	備考
ご利用項目	金額(円)	内訳(円)		
090-1966-6819	548			548円
▼a u かんたん決済利用料	548			
a u スマートパスプレミアム/税込		548*		

● 紙請求書発行手数料/その他料金			● 合計	備考
ご利用項目	金額(円)	内訳(円)		
紙請求書発行手数料/その他料金	220			220円

*ユニバーサルサービス料は、日本全国における加入電話・公衆電話等の提供確保のため、NTT東・西日本に支払われるものです。

129

$$7,596 + 2,520 + 220 = 10,336$$

料金内訳書

<凡例>*：税込または免税料金等、*：国税等計算対象料金

内訳に「*」がある料金は、「消費税等」「課税対象額」の計算対象外です。

KDDI株式会社

四方 源太郎 様

ご請求コード：0593476032 | 発行日：2021年 3月 3日 | 1頁

● a u 電話料金

ご利用項目	金額(円)	内訳(円)
< 2月ご利用内訳 >	7,497	
▼プラン利用料	6,180	
ピタットプラン 4G LTE+通話定額		2,850
2年契約+家族割		-170
LTE NET		300
ピタットプラン 4G LTE (データ)		3,200
▼オプション使用料	630	
故障紛失サポート		630
▼通話料/ピタット4GLTE+通話定額	3	
通話料		9,300
SMS (Cメール) 送信料		6
通話定額割引額		-8,960
家族割/通話料		-340
家族割/SMS (Cメール) 送信料		-3
▼ユニバーサルサービス料	3	
▼消費税等 (10%)	681	

●合計

7,497円

備考

a u お客様コード

データ利用量は1GB~4GBです。

対象家族間通話を全額割引します。
対象SMS (Cメール) 送信料を全額割引します。

10%消費税の課税対象額 6,816円

a u ご利用月数は2021年 3月で22年 5ヶ月目です。

● a u 機器代金

ご利用項目	金額(円)	内訳(円)
▼購入機器代金	2,520	
分割支払金	2,520	

●合計

2,520円

備考

2,520* 36回払い12回目。残額 60,480円

● a u かんたん決済利用料

ご利用項目	金額(円)	内訳(円)
▼a u かんたん決済利用料	548	
a u スマートパスプレミアム/税込	548	548*

●合計

548円

備考

●紙請求書発行手数料/その他料金

ご利用項目	金額(円)	内訳(円)
紙請求書発行手数料/その他料金	220	

●合計

220円

備考

*ユニバーサルサービス料は、日本全国における加入電話・公衆電話等の提供確保のため、NTT東・西日本に支払われるものです。

130

$$7,497 + 2,520 + 220 = 10,237$$

料金内訳書

<凡例>税込または免税料金等：「*」、旧税率計算対象料金：「#」

発行年月日 DATE OF ISSUE 2021年 4月 5日

KDDI株式会社

ご請求コード 0593476032

総合計 10,812円

ご利用年月

2021年 3月

備考

ご利用項目	金額(円)	内訳(円)	備考
●au電話料金	7,524		●合計 7,524円
ご利用番号	7,524		auお客様コード
< 3月ご利用内訳 >	6,180		
▼プラン利用料		2,850	
ビタットプラン 4G LTE+通話定額		-170	
2年契約+家族割		300	
LTE NET		3,200	データ利用量は1GB~4GBです。
ビタットプラン 4G LTE (データ)	630		
▼オプション利用料		630	
故障給付サポート	27		
▼通話料/ビタット4GLTE+通話定額		3,340	
通話料		27	
SMS (Cメール) 送信料		-3,260	
通話定額割引額		-80	対象家族間通話を金額割引します。
家族割/通話料	3		
▼ユニバーサルサービス料	684		10%消費税の課税対象額 6,840円
消費税等 (10%)			
ご利用月数は2021年 4月で22年 6ヶ月目です。			●合計 2,520円
●au機割代金	2,520		
ご利用番号	2,520		2,520 * 36回払い19回目。残額 67,960円
▼購入機割代金			●合計 548円
分割支払金			
●auかんたん決済利用料	548		
ご利用番号	548		548 *
▼auかんたん決済利用料			●合計 220円
auスマートパスプレミアム/税込			
●総請求書発行手数料/その他料金	200		
▼総請求書発行手数料	20		10%消費税の課税対象額 200円
▼消費税等 (10%)			10%消費税の課税対象額 200円
ユニバーサルサービス料は、日本全国における加入電話・公衆電話等の提供確保のため、NTT東・西日本に支払われるものです。			

131

10,812 - 548 = 10,264

裏面もご確認ください

第5号の2様式(第7条関係)

政務活動費領収書貼付用紙

議員氏名(会派名)	四方源太郎		整理番号	132	
費目	調査研究費・研修費・広報広報費・要請陳情等活動費・会議費・資料作成費・資料購入費・事務所費(事務費)人件費				
支払内容	名刺 300枚				
支払金額	7,200円	按分率	90%	計上額	6,480円
按分率の考え方	後援会活動等との按分				
備考	成果品添付				

請求書

2012年12月4日

印刷工房あ

特定非営利活動法人
自立支援センターいかるが
理事

〒623-0031 京都府綾部市味方町アミダジ12-1
TEL (0773)40-5388 FAX (0773)40-5390

四方源太郎 事務所 様
下記のとおり御請求申し上げます

品名	数量	単価	金額(税抜)	税	税込	摘要
1 名刺印刷						
2 四方源太郎様	300				7200	
3 (2.5コート180kg) 片面カラー印刷						
4						
5						
6						
7						
合計					7200	

◎京都北都信用金庫西町支店 普通口座0320592
◎郵便振替口座 00990-6-287855
◆口座名義 特定非営利活動法人自立支援センターいかるがの部 理事長 坪内西且

税込
合計金額 7200

ご利用明細書

ご利用いただきありがとうございます

0212141340

000046 ¥330

000046 ¥7200

北都信用金庫
京都西町支店
0320592
トクヒ) シリジエメンセンターいかるが 様

0773431001

第5号の2様式(第7条関係)

政務活動費領収書貼付用紙

議員氏名(会派名)	四方源太郎		整理番号	133 ~ 136	
費目	調査研究費・研修費・広報広聴費・要請陳情等活動費・会費・資料作成費・資料購入費・事務所費(事務費)人件費				
支払内容	コピー用紙、プリンターインク、修正テープ、パソコン				
支払金額	175,461円	按分率	90%	計上額	157,913円
按分率の考え方	後援会活動等との按分				
備考	<p>133 02-07-10 B W *13,706 加)オキ) // </p> <p>134 02-11-10 B W *11,014 加)オキ) </p> <p style="padding-left: 100px;">内 10/129-127 3,080円</p> <p>135 03-01-12 B W *19,503 加)オキ) // </p> <p style="padding-left: 100px;">内 10/129-127 3,080円</p> <p style="padding-left: 100px;">11/259-10 693円</p> <p style="padding-left: 100px;">コピー用紙 5,830円</p> <p style="padding-left: 150px;">) 9,603円</p> <p>136 03-03-10 B W *149,072 加)オキ) </p>				

請求書

123

2020年06月30日

〒623-0037
京都府綾部市並松町上溝口20-3

四方源太郎事務所

様



Total Office Plannings

株式会社 オギノ

代表取締役 荻野力也

〒623-0021 京都府綾部市本町3丁目26番地の1
TEL: 0773-42-0331 FAX: 0773-42-0331

振込先
京都銀行 綾部支店 当座 10563
京都北部信用金庫 綾部中央支店 普通 0854878
京都北部信用金庫 西町支店 普通 0048932
京都府の信用保証協会 綾部支店 普通 4042638
口座名義: 株式会社オギノ

毎度ありがとうございます。下記の通りご請求申し上げます。

様目	伝票枚数	ページ	請求№	得意先CD
31	1	1	13635	

「※」は軽減税率対象であることを示します。

前回御請求額	御入金額	繰越額	今回御売上額	今回消費税額	合計御請求額
7,934	7,934	0	12,460	1,246	13,706

日付	伝票№	品名	数量	単価	金額	得意先発注番号備考
2020/06/10	10918	* 御入金			(7,934)	
振込						
2020/06/16	17124	コダ工業 KPS-39 A4	5	420.0	2,100	
売上	4	コピー用紙(上質) KPS-39 A4	冊			
2020/06/16	17124	キッソ BCI-370XLPGBK	2	1,400.0	2,800	
売上	8	インクカートリッジBCI-370XLPGBK	個			
2020/06/16	17124	キッソ BCI-371XLC	2	1,260.0	2,520	
売上	8	インクカートリッジBCI-371XLC	個			
2020/06/16	17124	キッソ BCI-371XLM	2	1,260.0	2,520	
売上	8	インクカートリッジBCI-371XLM	個			
2020/06/16	17124	キッソ BCI-371XLY	2	1,260.0	2,520	
売上	8	インクカートリッジBCI-371XLY	個			
		* 消費税			1,246	
		* 小計			13,706	
					(1,246)	
				10%対象	13,706	
				消費税	1,246	

請求書

134 2020年10月31日

〒623-0037
京都府綾部市並松町上溝口20-3
四方源太郎事務所



Total Office Plannings

株式会社 オギノ

代表取締役 荻野力也

〒623-0021 京都府綾部市本町3丁目26番地の1
TEL: 0773-42-0006 FAX: 0773-42-0331

* 貴 込 先 *

京都銀行 綾部支店 当座 101503
京都北都信用金庫 綾部中央支店 普通 0354878
京都北都信用金庫 西町支店 普通 0046832
京都府の信託業務開始 綾部支店 普通 4042638
口座名義: 株式会社オギノ

毎度ありがとうございます。下記の通りご請求申し上げます。

期日	伝票枚数	ページ	請求額	得意先CD
31	1	1	14768	

「※」は軽減税率対象であることを示します。

前回御請求額	御入金額	繰越額	今回御買上額	今回消費税額	合計御請求額
0	0	0	10,013	1,001	11,014

日付	伝票No.	品名	数量	単位	単価	金額	得意先発注番号備考
2020/10/14	18521	東洋印刷	1		7,213.0	7,213	
売上	8	シンプルパック		箱			7,934
2020/10/14	18521	キッソ	2		1,400.0	2,800	
売上	8	インクカートリッジBCI-370XLPGBK		個			3,080 ✓
		* 消費税				1,001	
		* 小計				11,014	
						(1,001)	
					10%対象	11,014	
					消費税	1,001	

請 求 書

135

2020年12月31日

〒623-0037
京都府綾部市並松町上溝口20-3

四方源太郎事務所

様



Total Office Plannings

株式会社 三井

代表取締役 藤野 力也

〒623-0021 京都府綾部市本町3丁目26番地の1
TEL: 0773-420086 FAX: 0773-42-0331

※※※※※
京都銀行 綾部支店 当座 101563
京都北野信用金庫 綾部中央支店 普通 0354578
京都北野信用金庫 西町支店 普通 0046852
京都丹波信用金庫 綾部支店 普通 4042638
口座名義: 株式会社オギノ

毎度ありがとうございます。下記の通りご請求申し上げます。

繰目	伝票枚数	ページ	請求No	得意先CD
31	4	1	15402	

「※」は軽減税率対象であることを示します。



前回御請求額	御入金額	繰越額	今回御買上額	今回消費税額	合計御請求額
0	0	0	17,730	1,773	19,503

日付	伝票No	品名	数量	単価	金額	得意先発注番号備考
2020/12/01 売上 8	18077	キリン インクカートリッジBCI-370XLPGBK	2 個	1,400.0	2,800	
		* 消費税			280	
		* 小計			3,080	
					(280)	
2020/12/04 売上 8	19143	スター商事 キングスター 8-70	6 冊	1,500.0	9,000	
		* 消費税			900	
		* 小計			9,900	
					(900)	
2020/12/15 売上 7	19295	トンボ鉛筆 修正テープ モノCXカートリッジ CT-CR5	3 コ	210.0	630	
		* 消費税			63	
		* 小計			693	
					(63)	
2020/12/16 売上 4	19326	コソ工業 コピー用紙(上質) KPS-39 A4	5 冊	420.0	2,100	
2020/12/16 売上 4	19326	コソ工業 コピー用紙(上質) KPS-34 B4	5 冊	640.0	3,200	
		* 消費税			530	
		* 小計			5,830	
					(530)	
				10%対象 消費税	19,503 1,773	
						19,503 - 9,900 = 9,603

請 求 書

1/16

2021年02月28日

〒623-0037
京都府綾部市並松町上溝口20-3

四方源太郎事務所

様



優先

Total Office Plannings

株式会社 井ノ井

代表取締役 野村 功也

〒623-0021 京都府綾部市本町5丁目28番地の1

TEL: 0773-42-0000 (代) FAX: 0773-42-0331

京都銀行綾部支店 通帳 10569
京都北条信用金庫 綾部中央支店 通帳 0354878
京都北条信用金庫 西町支店 通帳 0048932
京都丹波国産地産物総合 綾部支店 通帳 4042638
口座名義: 株式会社オギノ

毎度ありがとうございます。下記の通りご請求申し上げます。

納期	伝票枚数	ページ	請求№	得意先CD
31	2	1	16022	

「※」は軽減税率対象であることを示します。

前回御請求額	御入金額	繰越額	今回御買上額	今回消費税額	合計御請求額
0	0	0	135,520	13,552	149,072

日付	伝票№	品名	番名	数量	単位	単価	金額	得意先発注番号	備考
2021/02/02	19842	コト工業	KPS-38 A3	3	冊	840.0	2,520		
売上	4	コピー用紙(上質) KPS-38 A3							
			* 消費税				252		
			* 小計				2,772		
							(252)		
2021/02/09	19958	* -		1	台	133,000.0	133,000		
売上	8	dynabook ノートPC A6BSERL8LAC1							
			* 消費税				13,300		
			* 小計				146,300		
							(13,300)		
						10%対象	149,072		
						消費税	13,552		

第5号の2様式(第7条関係)

政務活動費領収書貼付用紙

議員氏名(会派名)	四方源太郎		整理番号	137~142	
費目	調査研究費・研修費・広報広報費・要請陳情等活動費・会議費・資料作成費・資料購入費・事務所費(事務費)人件費				
支払内容	お茶、コーヒー他				
支払金額	5,183円	按分率	90%	計上額	4,663円
按分率の考え方	後援会活動等との按分				
備考					

137

フレッシュバザール
綾部幸通り店
☎(0773)42-0031

領収証

** お客様へお知らせ **
Edyの5%還元は期限を過ぎるとお受け取りできません!
赤色のEdyチャージ機(入金機)にてお早目にお受け取りくださいませ。
2020年06月02日(火)13:15
係員:大槻か

- * エクセラボトルコーヒー無糖 3コX単91 ¥273
- * 伊右衛門2L 2コX単127 ¥254

合計 ¥527
(8%内税対象額 ¥527)
(うち8%消費税等 ¥38)
(消費税等合計 ¥38)
お預り ¥1,000
お釣り ¥473
お買上点数 5点

138

さとう BAZAAR TOWN 綾部
FZ/FI
☎(0773)42-3100

領収証

** お客様へお知らせ **
Edyの5%還元は期限を過ぎるとお受け取りできません!
赤色のEdyチャージ機(入金機)にてお早目にお受け取りくださいませ。
2020年06月17日(水)11:31
係員:セルフレジ63

- * 小岩井純水りんご1.5 ¥181
- * エクセラボトルコーヒー ¥91
- * エクセラボトルコーヒー無糖 5コX単91 ¥455
- * ケース伊右衛門2L ¥762

合計 ¥1,489
(8%内税対象額 ¥1,489)
(うち8%消費税等 ¥110)
(消費税等合計 ¥110)
Edy支払い ¥1,489
お買上点数 8点

139

さとう BAZAAR TOWN 綾部
FZ/FI
☎(0773)42-3100

領収証

** お客様へお知らせ **
Edyの5%還元は期限を過ぎるとお受け取りできません!
赤色のEdyチャージ機(入金機)にてお早目にお受け取りくださいませ。
2020年08月06日(木)13:31
係員:倭井

- * エクセラボトルコーヒー無糖 5コX単91 ¥455

合計 ¥455
(8%内税対象額 ¥455)
(うち8%消費税等 ¥33)
(消費税等合計 ¥33)
Edy支払い ¥455
お買上点数 5点

140

フレッシュバザール
綾部幸通り店
☎(0773)42-0031

領収証

** お客様へお知らせ **
Edyの5%還元は期限を過ぎるとお受け取りできません!
赤色のEdyチャージ機(入金機)にてお早目にお受け取りくださいませ。
2020年08月24日(月)12:41
係員:鳥飼

- * エクセラボトルコーヒー無糖 5コX単91 ¥455
- * 綾屋2L 3コX単138 ¥414
- * 午後の紅茶ミルクティー ¥181

合計 ¥1,050
(8%内税対象額 ¥1,050)
(うち8%消費税等 ¥77)
(消費税等合計 ¥77)
Edy支払い ¥1,050
お買上点数 9点

141

フレッシュバザール
綾部幸通り店
☎(0773)42-0031

領収証

** お客様へお知らせ **
Edyの5%還元は期限を過ぎるとお受け取りできません!
赤色のEdyチャージ機(入金機)にてお早目にお受け取りくださいませ。
2020年09月04日(金)13:12
係員:大槻り

- * 職人の珈琲無糖 930ml 5コX単84 ¥420
- * 綾屋2L 2コX単116 ¥232

合計 ¥652
(8%内税対象額 ¥652)
(うち8%消費税等 ¥48)
(消費税等合計 ¥48)
Edy支払い ¥652
お買上点数 7点

142

さとう BAZAAR TOWN 綾部
FZ/FI
☎(0773)42-3100

領収証

** お客様へお知らせ **
Edyの5%還元は期限を過ぎるとお受け取りできません!
赤色のEdyチャージ機(入金機)にてお早目にお受け取りくださいませ。
2020年09月14日(月)12:02
係員:セルフレジ68

- * ゴールドSPブレンド4 ¥505
- * ゴールドSPリッチブレ ¥505

合計 ¥1,010
(8%内税対象額 ¥1,010)
(うち8%消費税等 ¥74)
(消費税等合計 ¥74)
Edy支払い ¥1,010
お買上点数 2点

第5号の2様式(第7条関係)

政務活動費領収書貼付用紙

議員氏名(会派名)	四方源太郎		整理番号	143~145	
費目	調査研究費・研修費・広報広聴費・要請陳情等活動費・会議費・資料作成費・資料購入費・事務所費(事務費)人件費				
支払内容	お茶、コーヒー				
支払金額	5,448円	按分率	90%	計上額	4,901円
按分率の考え方	後援会活動等との按分				
備考					

143

さとう
BAZAAR TOWN 綾部
F&M
☎(0773)42-3100
領収証

営業時間
あさ9時~よる9時30分まで

*印は軽減税率(8%)対象商品
#印は標準税率(10%)の食品・飲料
2020年10月27日(火)11:53
係員:セルフレジSS

- * ゴールドSPリッチブレ ¥494
- * ゴールドSPブレンド4 ¥494
- * ゴールドSPモカブレ ¥494
- フィルター無漂白100 ¥195
- * カフェプラス20個入 ¥127

合計 ¥1,804
(8%内税対象額 ¥1,809)
(うち8%消費税等 ¥119)
(10%内税対象額 ¥195)
(うち10%消費税等 ¥17)
(消費税等合計 ¥136)
E dy支払い ¥1,804
お買上点数 5点

144

生鮮&業務スーパー

青野店 TEL:0773-43-0556
朝9:00~夜9:00まで
2021年01月13日(水)16:04 ㊞*0001

資No00000017佐野秀子

- 009101 コーヒーフィルター ¥95
- 007901※ラグジュアリッチコ ¥368
- 007901※ラグジュアリッチキ ¥368
- 007901※ラグジュアリッチモ ¥368
- 007901※ミディアムロースト ¥275
- 007901※宇治抹茶入り玄米茶
2コX単268 ¥536

小計 ¥2,010
(外8 対象 ¥1,915)
外8 ¥153
(外10 対象 ¥95)
外10 ¥9
外税計 ¥162
(税合計 ¥162)
合計 ¥2,172

お預り ¥10,000
お釣り ¥7,828
お買上点数 7点
※印は軽減税率8%適用商品です
㊞-No4535 店No00017

145

生鮮&業務スーパー

青野店 TEL:0773-43-0556
朝9:00~夜9:00まで
2021年03月12日(金)15:21 ㊞*0001

資No00000020村上

- 007901※ラグジュアリッチコ ¥298
- 007901※ラグジュアリッチキ ¥368
- 007901※ラグジュアリッチモ ¥368
- 003977※ブレンディSTカフ ¥158
- 003977※ブレンディSTバラ ¥171

小計 ¥1,363
(外8 対象 ¥1,363)
外8 ¥109
外税計 ¥109
(税合計 ¥109)
合計 ¥1,472

お預り ¥2,072
お釣り ¥600
お買上点数 5点
※印は軽減税率8%適用商品です
㊞-No0443 店No00017

第5号の2様式(第7条関係)

政務活動費領収書貼付用紙

議員氏名(会派名)	四方源太郎	整理番号	147、150	
費目	調査研究費・研修費・広報広報費・要請陳情等活動費・会議費・資料作成費・資料購入費・事務所費(事務費)人件費			
支払内容	切手84円、はがき			
支払金額	4,410円	按分率	90%	計上額 3,969円
按分率の考え方	後援会活動等との按分			
備考				

領収書 147

四方源太郎 様

[販売]
通常葉書インク(63円) 63円 30枚 ¥1,890

小計 ¥1,890

課税計(10%) ¥0
(内消費税等) ¥0
非課税計 ¥1,890

合計 ¥1,890

お預り金額 ¥2,000

おつり ¥110

〒100-8792 日本郵便株式会社

東京都千代田区大手町2-3-1

取扱日時: 2020年 8月31日 11:24

担当: 相根 裕美

発行No. 200831J4021 端NO1箱10

連絡先: 總部郵便局

TEL: 0570-943-324

領収書 150

四方源太郎 様

[販売]
2021年春グリーンティング84 840円 3枚 ¥2,520

小計 ¥2,520

課税計(10%) ¥0
(内消費税等) ¥0
非課税計 ¥2,520

合計 ¥2,520

お預り金額 ¥5,020

おつり ¥2,500

〒100-8792 日本郵便株式会社

東京都千代田区大手町2-3-1

取扱日時: 2021年 9月17日 10:48

担当: 相根 裕美

発行No. 210317J1996 端NO1箱10

連絡先: 總部郵便局

TEL: 0570-943-324

人 件 費

様式

雇 用 契 約 書

ふりがな	氏名	生年月日
氏名	現住所	TEL
下記の条件で契約します		
雇用期間	平成31年 4月 30日から 令和 5年 4月29日まで	
就業場所	綾部市並松町上溝口20-3 府議会議員 四方源太郎事務所	
仕事内容	政務調査にかかる調査補助 及び 関係書類の作成	
就業時間 (休憩時間)	午前午後 9時 0分から 午前午後 6時 0分まで (休憩時間は、午後0時0分から午後1時0分、 午後3時0分から午後3時15分)	
休日	土曜日、日曜日、祝祭日、年末及び年始、夏期休暇、有休休暇13日(年1日追加)	
給与(賃金)	月額 170,000 円	
給与支払	毎月分を月末に支払い	
給与振込先		
上記契約期間満了をもって本契約を解消する。		
契約書は2通作成し、双方が各1通を保管する。		
平成31年 4月 25日		
雇用者 京都府議会議員 四方源太郎		●
被雇用者		●

第5号の2様式(第7条関係)

政務活動費領収書貼付用紙

職員氏名(会派名)	四方源太郎	整理番号	151～162		
費目	調査研究費・研修費・広報広報費・要請陳情等活動費・会費・資料作成費・資料購入費・事務所費・事務費(人件費)				
支払内容	事務職員給与				
支払金額	2,040,000円	按分率	90%	計上額	1,836,000円
按分率の考え方	後援会活動等との按分				
備考	別添のとおり				

政務活動業務 勤務実績表・領収書								
2020 年(西暦) 4 月分		氏 名		[Redacted Name]				
日	曜日	定 時 勤 務				備 考 (時間外勤務等)		
		開始時刻	終了時刻	休憩等 控除時間	勤務時間数	開始時間	終了時刻	勤務時間
1	水	9:00	18:00	1:15	7:45			
2	木	9:00	18:00	1:15	7:45			
3	金	9:00	18:00	1:15	7:45			
4	土							
5	日							
6	月	9:00	18:00	1:15	7:45			
7	火	9:00	18:00	1:15	7:45			
8	水	9:00	18:00	1:15	7:45			
9	木	9:00	18:00	1:15	7:45			
10	金	9:00	18:00	1:15	7:45			
11	土							
12	日							
13	月	9:00	18:00	1:15	7:45			
14	火	9:00	18:00	1:15	7:45			
15	水	9:00	18:00	1:15	7:45			
16	木	9:00	18:00	1:15	7:45			
17	金	9:00	18:00	1:15	7:45			
18	土							
19	日							
20	月	9:00	18:00	1:15	7:45			
21	火	9:00	18:00	1:15	7:45			
22	水	9:00	18:00	1:15	7:45			
23	木	9:00	18:00	1:15	7:45			
24	金	9:00	18:00	1:15	7:45			
25	土							
26	日							
27	月	9:00	18:00	1:15	7:45			
28	火	9:00	18:00	1:15	7:45			
29	水							
30	木	9:00	18:00	1:15	7:45			
計		21 日間勤務 (D)		(A)	162:45	計 (A')		0:00
上記のとおり勤務したことを証明します。				職員名	四方 源太郎			
【総支給額の計算】								
① 時給の場合 (A)		[162.8 時間] × [単価		円]	=	0 円 (B)		
①' 月額の場合						170,000 円 (B)		
② 時間外勤務手当等 (A')		[0.0 時間] × [単価		円]	=	0 円 (C)		
③ 通勤手当・日額の場合 (D)		[21 日] × [単価		円]	=	0 円 (E)		
③' 月額の場合								
④ 総支給額						(B) + (C) + (E) = 170,000 円 (F)		
【実支給額 (総支給額 - 諸控除額) の計算】								
(F) - [28,912 円 (G) (所得税・住民税、保険料等本人負担額)		=		141,088 円 (H)		
金 141,088 円 (H)				左記金額を確かに領収致しました。 2年 4月 30日				
				氏 名 [Redacted Name]				
【政務活動費充当額の計算】								
○ 給与 実支給額 (H)		[170,000 円] × [按分率		90 %]	=	153,000 円 (I)		
○ 保険料等雇用主負担額		[26,214 円] × [按分率		90 %]	=	23,592 円 (J)		
○ 諸控除額 (G)		[28,912 円] × [按分率		90 %]	=	26,020 円 (K)		
○ 政務活動費充当額の計						(I) + (J) + (K) = 176,592 円		

政務活動業務 勤務実績表・領収書								
2020年(西暦)		氏名						
5月分								
日	曜日	定時勤務				備考(時間外勤務等)		
		開始時刻	終了時刻	休憩等 控除時間	勤務時間数	開始時間	終了時刻	勤務時間
1	金	9:00	18:00	1:15	7:45			
2	土							
3	日							
4	月							
5	火							
6	水							
7	木	9:00	18:00	1:15	7:45			
8	金	9:00	18:00	1:15	7:45			
9	土							
10	日							
11	月	9:00	18:00	1:15	7:45			
12	火	9:00	18:00	1:15	7:45			
13	水	9:00	18:00	1:15	7:45			
14	木	9:00	18:00	1:15	7:45			
15	金	9:00	18:00	1:15	7:45			
16	土							
17	日							
18	月	9:00	18:00	1:15	7:45			
19	火	9:00	18:00	1:15	7:45			
20	水	9:00	18:00	1:15	7:45			
21	木	9:00	12:00	0:00	3:00			
22	金	9:00	18:00	1:15	7:45			
23	土							
24	日							
25	月	9:00	18:00	1:15	7:45			
26	火	9:00	18:00	1:15	7:45			
27	水	9:00	18:00	1:15	7:45			
28	木	9:00	18:00	1:15	7:45			
29	金	9:00	18:00	1:15	7:45			
30	土							
31	日							
計		18日間勤務(D)		(A)	134:45	計 (A')		0:00

上記のとおり勤務したことを証明します。 職員名 四方 謙太郎

【総支給額の計算】

① 時給の場合 (A) [134.8 時間] × [単価 円] = 0 円 (B)

①' 月額の場合 [170,000 円] = 0 円 (C)

② 時間外勤務手当等 (A') [0.0 時間] × [単価 円] = 0 円 (C)

③ 通勤手当・日額の場合 (D) [18 日] × [単価 円] = 0 円 (E)

③' 月額の場合 [円] = 0 円 (E)

④ 総支給額 (B) + (C) + (E) = 170,000 円 (F)

【実支給額(総支給額-控除額)の計算】

(F) - [28,912 円 (G) (所得税・住民税、保険料等本人負担額)] = 141,088 円 (H)

左記金額を確かに領収致しました。
2年 5月 29日

金 141,088 円 (H) 氏名

【政務活動費充当額の計算】

○ 給与 実支給額 (H) [170,000 円] × [按分率 90 %] = 153,000 円 (I)

○ 保険料等雇用主負担額 [26,214 円] × [按分率 90 %] = 23,592 円 (J)

○ 控除額 (G) [28,912 円] × [按分率 90 %] = 26,020 円 (K)

○ 政務活動費充当額の計 (I) + (J) + (K) = 176,592 円

政務活動業務 勤務実績表・領収書							
2020 年(西暦) 6 月分		氏 名		[Redacted Name]			
日	曜日	定 時 勤 務				備 考 (時間外勤務等)	
		開始時刻	終了時刻	休憩等 控除時間	勤務時間数	開始時間	終了時刻
1	月	9:00	18:00	1:15	7:45		
2	火	9:00	18:00	1:15	7:45		
3	水	9:00	18:00	1:15	7:45		
4	木	9:00	18:00	1:15	7:45		
5	金	9:00	18:00	1:15	7:45		
6	土						
7	日						
8	月	9:00	18:00	1:15	7:45		
9	火	9:00	18:00	1:15	7:45		
10	水	9:00	18:00	1:15	7:45		
11	木	9:00	18:00	1:15	7:45		
12	金	9:00	18:00	1:15	7:45		
13	土						
14	日						
15	月	9:00	18:00	1:15	7:45		
16	火	9:00	18:00	1:15	7:45		
17	水	13:00	18:00	0:15	4:45		
18	木	9:00	18:00	1:15	7:45		
19	金	9:00	18:00	1:15	7:45		
20	土						
21	日						
22	月	9:00	18:00	1:15	7:45		
23	火	9:00	18:00	1:15	7:45		
24	水	9:00	18:00	1:15	7:45		
25	木	9:00	18:00	1:15	7:45		
26	金	9:00	18:00	1:15	7:45		
27	土						
28	日						
29	月	9:00	18:00	1:15	7:45		
30	火	9:00	18:00	1:15	7:45		
計		22 日間勤務 (D)		(A)	167:30	計	(A'); 0:00

上記のとおり勤務したことを証明します。	職員名	四方 源太郎
---------------------	-----	--------

【総支給額の計算】			
① 時給の場合 (A)	[167.5 時間] × [単価	円] =	0 円 (B)
①' 月額の場合			170,000 円 (B)
② 時間外勤務手当等 (A')	[0.0 時間] × [単価	円] =	0 円 (C)
③ 通勤手当・日額の場合 (D)	[22 日] × [単価	円] =	0 円 (E)
③' 月額の場合			0 円 (E)
④ 総支給額		(B) + (C) + (E) =	170,000 円 (F)

【実支給額(総支給額-控除額)の計算】			
(F) - [28,912 円 (G) (所得税・住民税、保険料等本人負担額) =		141,088 円 (H)

金 141,088 円 (H)	左記金額を確かに領収致しました。 2年 6月 30日 氏名 [Redacted Name]
-----------------	---

【政務活動費充当額の計算】			
○ 給与 実支給額 (H)	[170,000 円] × [按分率	90 %] =	153,000 円 (I)
○ 保険料等雇用主負担額	[28,214 円] × [按分率	90 %] =	23,592 円 (J)
○ 控除額 (G)	[28,912 円] × [按分率	90 %] =	26,020 円 (K)
○ 政務活動費充当額の計		(I) + (J) + (K) =	176,592 円

政務活動業務 勤務実績表・領収書								
2020 年(西暦) 7 月分		氏 名						
日	曜日	定 時 勤 務				備 考 (時間外勤務等)		
		開始時刻	終了時刻	休憩等 控除時間	勤務時間数	開始時間	終了時刻	勤務時間
1	水				休			
2	木	9:00	18:00	1:15	7:45			
3	金	9:00	18:00	1:15	7:45			
4	土							
5	日							
6	月	9:00	18:00	1:15	7:45			
7	火	9:00	18:00	1:15	7:45			
8	水	9:00	18:00	1:15	7:45			
9	木	9:00	18:00	1:15	7:45			
10	金	9:00	18:00	1:15	7:45			
11	土							
12	日							
13	月	9:00	18:00	1:15	7:45			
14	火	9:00	18:00	1:15	7:45			
15	水	9:00	18:00	1:15	7:45			
16	木	9:00	18:00	1:15	7:45			
17	金	9:00	18:00	1:15	7:45			
18	土							
19	日							
20	月	9:00	18:00	1:15	7:45			
21	火	9:00	18:00	1:15	7:45			
22	水	9:00	18:00	1:15	7:45			
23	木							
24	金							
25	土							
26	日							
27	月	9:00	18:00	1:15	7:45			
28	火	9:00	18:00	1:15	7:45			
29	水	9:00	18:00	1:15	7:45			
30	木	9:00	18:00	1:15	7:45			
31	金	9:00	18:00	1:15	7:45			
計		20 日間勤務 (D)		(A)	155:00	計 (A')		0:00

上記のとおり勤務したことを証明します。 議員名 四方 源太郎

【総支給額の計算】

① 時給の場合 (A) [155.0 時間] × [単価 円] = 0 円 (B)

①' 月額の場合 [170,000 円] = 170,000 円 (B)

② 時間外勤務手当等 (A') [0.0 時間] × [単価 円] = 0 円 (C)

③ 退勤手当・日額の場合 (D) [20 日] × [単価 円] = 0 円 (E)

③' " 月額の場合 [円] = 円 (E)

④ 総支給額 (B) + (C) + (E) = 170,000 円 (F)

【実支給額 (総支給額 - 諸控除額) の計算】

(F) - [28,912 円 (G) (所得税・住民税・保険料等本人負担額)] = 141,088 円 (H)

左記金額を確かに領収致しました。
2 年 7 月 31 日

金 141,088 円 (H) 氏 名

【政務活動費充当額の計算】

○ 給与 実支給額 (H) [170,000 円] × [按分率 90 %] = 153,000 円 (I)

○ 保険料等雇用主負担額 [26,214 円] × [按分率 90 %] = 23,592 円 (J)

○ 諸控除額 (G) [28,912 円] × [按分率 90 %] = 26,020 円 (K)

○ 政務活動費充当額の計 : (I) + (J) + (K) = 176,592 円

政務活動業務 勤務実績表・領収書								
2020年(西暦)		8月分		氏名		[Redacted Name]		
日	曜日	定時勤務				備考(時間外勤務等)		
		開始時刻	終了時刻	休憩等 控除時間	勤務時間数	開始時間	終了時刻	勤務時間
1	土							
2	日							
3	月	9:00	18:00	1:15	7:45			
4	火	9:00	18:00	1:15	7:45			
5	水	9:00	18:00	1:15	7:45			
6	木	9:00	18:00	1:15	7:45			
7	金	9:00	18:00	1:15	7:45			
8	土							
9	日							
10	月							
11	火	9:00	18:00	1:15	7:45			
12	水	9:00	18:00	1:15	7:45			
13	木							
14	金							
15	土							
16	日							
17	月	9:00	18:00	1:15	7:45			
18	火	9:00	18:00	1:15	7:45			
19	水	9:00	18:00	1:15	7:45			
20	木				休			
21	金	9:00	18:00	1:15	7:45			
22	土							
23	日							
24	月	9:00	18:00	1:15	7:45			
25	火	9:00	18:00	1:15	7:45			
26	水	9:00	18:00	1:15	7:45			
27	木	9:00	18:00	1:15	7:45			
28	金	9:00	18:00	1:15	7:45			
29	土							
30	日							
31	月	9:00	18:00	1:15	7:45			
計		17日間勤務(D)		(A)	131:45	計 (A')		0:00

上記のとおり勤務したことを証明します。 職員名 四方 源太郎 [Redacted Seal]

【総支給額の計算】

① 時給の場合 (A) [131.8 時間] × [単価 円] = 0 円 (B)

①' 月額の場合 [170,000 円] = 170,000 円 (B)

② 時間外勤務手当等 (A') [0.0 時間] × [単価 円] = 0 円 (C)

③ 通勤手当・日額の場合 (D) [17 日] × [単価 円] = 0 円 (E)

③' 月額の場合 [円] = 円 (E)

④ 総支給額 (B) + (C) + (E) = 170,000 円 (F)

【実支給額(総支給額-控除額)の計算】

(F) - [28,912 円 (G) (所得税・住民税、保険料等本人負担額)] = 141,088 円 (H)

左記金額を確かに領収致しました。
2年 8月 31日

金 141,088 円 (H) 氏名 [Redacted Name]

【政務活動費充当額の計算】

○ 給与 実支給額 (H) [170,000 円] × [按分率 90 %] = 153,000 円 (I)

○ 保険料等雇用主負担額 [26,214 円] × [按分率 90 %] = 23,592 円 (J)

○ 控除額 (G) [28,912 円] × [按分率 90 %] = 26,020 円 (K)

○ 政務活動費充当額の計 (I) + (J) + (K) = 176,592 円

政務活動業務 勤務実績表・領収書							
2020年(西暦) 9月分		氏名		[Redacted Name]			
日	曜日	定時勤務				備考(時間外勤務等)	
		開始時刻	終了時刻	休憩等 控除時間	勤務時間数	開始時間	終了時刻
1	火	9:00	18:00	1:15	7:45		
2	水	9:00	18:00	1:15	7:45		
3	木	9:00	18:00	1:15	7:45		
4	金	9:00	18:00	1:15	7:45		
5	土						
6	日						
7	月	9:00	18:00	1:15	7:45		
8	火	9:00	18:00	1:15	7:45		
9	水	9:00	18:00	1:15	7:45		
10	木	9:00	18:00	1:15	7:45		
11	金	9:00	18:00	1:15	7:45		
12	土						
13	日						
14	月	9:00	18:00	1:15	7:45		
15	火	9:00	18:00	1:15	7:45		
16	水				休		
17	木	9:00	18:00	1:15	7:45		
18	金	9:00	18:00	1:15	7:45		
19	土						
20	日						
21	月						
22	火						
23	水	9:00	18:00	1:15	7:45		
24	木	9:00	18:00	1:15	7:45		
25	金	9:00	18:00	1:15	7:45		
26	土						
27	日						
28	月	9:00	18:00	1:15	7:45		
29	火	9:00	18:00	1:15	7:45		
30	水	9:00	18:00	1:15	7:45		
計		19日間勤務(D)		(A)	147:15	計	(A'): 0:00
上記のとおり勤務したことを証明します。 職員名 四方 源太郎							
【総支給額の計算】							
① 時給の場合 (A)		[147.3 時間] × [単価		円] =	0 円 (B)		
① 月額の場合					170,000 円 (B)		
② 時間外勤務手当等 (A')		[0.0 時間] × [単価		円] =	0 円 (C)		
③ 通勤手当・日額の場合 (D)		[19 日] × [単価		円] =	0 円 (E)		
③ 〃 月額の場合					0 円 (E)		
④ 総支給額					(B) + (C) + (E) = 170,000 円 (F)		
【実支給額(総支給額-諸控除額)の計算】							
		(F) - [28,912 円(借)] (所得税・住民税、保険料等本人負担額) =		141,088 円 (H)			
金 141,088 円 (H)				左記金額を確かに領収致しました。 2年 9月 30日			
				氏名 [Redacted Name]			
【政務活動費充当額の計算】							
○ 給与 実支給額 (H)		[170,000 円] × [按分率		90 %] =	153,000 円 (I)		
○ 保険料等雇用主負担額		[26,214 円] × [按分率		90 %] =	23,592 円 (J)		
○ 諸控除額 (G)		[28,912 円] × [按分率		90 %] =	26,020 円 (K)		
○ 政務活動費充当額の計					(I) + (J) + (K) = 176,592 円		

政務活動業務 勤務実績表・領収書							
2020年(西暦)		氏名					
10月分							
日	曜日	定時勤務				備考(時間外勤務等)	
		開始時刻	終了時刻	休憩等 控除時間	勤務時間数	開始時間	終了時刻
1	木	9:00	18:00	1:15	7:45		
2	金	9:00	18:00	1:15	7:45		
3	土						
4	日						
5	月	9:00	18:00	1:15	7:45		
6	火	9:00	18:00	1:15	7:45		
7	水	9:00	18:00	1:15	7:45		
8	木	9:00	18:00	1:15	7:45		
9	金	9:00	18:00	1:15	7:45		
10	土						
11	日						
12	月	9:00	18:00	1:15	7:45		
13	火	9:00	18:00	1:15	7:45		
14	水	9:00	18:00	1:15	7:45		
15	木				休		
16	金	9:00	18:00	1:15	7:45		
17	土						
18	日						
19	月	9:00	18:00	1:15	7:45		
20	火	9:00	18:00	1:15	7:45		
21	水	9:00	18:00	1:15	7:45		
22	木	9:00	18:00	1:15	7:45		
23	金	9:00	18:00	1:15	7:45		
24	土						
25	日						
26	月	9:00	18:00	1:15	7:45		
27	火	9:00	18:00	1:15	7:45		
28	水	9:00	18:00	1:15	7:45		
29	木	9:00	18:00	1:15	7:45		
30	金	9:00	18:00	1:15	7:45		
31	土						
計		21 日間勤務 (D)		(A)	162:45	計	(A') 0:00

上記のとおり勤務したことを証明します。 議員名 四方 源太郎

【総支給額の計算】

① 時給の場合 (A) [162.8 時間] × [単価 円] = 0 円 (B)

①' 月額の場合 [170,000 円] = 170,000 円 (B)

② 時間外勤務手当等 (A') [0.0 時間] × [単価 円] = 0 円 (C)

③ 通勤手当・日額の場合 (D) [21 日] × [単価 円] = 0 円 (E)

③' 月額の場合 [円] = 円 (E)

④ 総支給額 (B) + (C) + (E) = 170,000 円 (F)

【実支給額(総支給額-諸控除額)の計算】

(F) - [28,912 円 (G) (所得税・住民税、保険料等本人負担額)] = 141,088 円 (H)

左記金額を確かに領収致しました。
2年 10月 30日

金 141,088 円 (H) 氏名

【政務活動費充当額の計算】

○ 給与 実支給額 (H) [170,000 円] × [按分率 90 %] = 153,000 円 (I)

○ 保険料等雇用主負担額 [26,214 円] × [按分率 90 %] = 23,592 円 (J)

○ 諸控除額 (G) [28,912 円] × [按分率 90 %] = 26,020 円 (K)

○ 政務活動費充当額の計 (I) + (J) + (K) = 176,592 円

政務活動業務 勤務実績表・領収書								
2020年(西暦) 11月分		氏名						
日	曜日	定時勤務				備考(時間外勤務等)		
		開始時刻	終了時刻	休憩等 控除時間	勤務時間数	開始時間	終了時刻	勤務時間
1	日							
2	月	9:00	18:00	1:15	7:45			
3	火	9:00	18:00	1:15	7:45			
4	水	9:00	18:00	1:15	7:45			
5	木	9:00	18:00	1:15	7:45			
6	金	9:00	18:00	1:15	7:45			
7	土							
8	日							
9	月	9:00	18:00	1:15	7:45			
10	火	9:00	18:00	1:15	7:45			
11	水	9:00	18:00	1:15	7:45			
12	木	9:00	18:00	1:15	7:45			
13	金	9:00	18:00	1:15	7:45			
14	土							
15	日							
16	月	9:00	18:00	1:15	7:45			
17	火	9:00	18:00	1:15	7:45			
18	水	9:00	18:00	1:15	7:45			
19	木				休			
20	金	9:00	18:00	1:15	7:45			
21	土							
22	日							
23	月							
24	火	9:00	18:00	1:15	7:45			
25	水	9:00	18:00	1:15	7:45			
26	木	9:00	18:00	1:15	7:45			
27	金	9:00	18:00	1:15	7:45			
28	土							
29	日							
30	月	9:00	18:00	1:15	7:45			
計		19日間勤務(D)		(A)	147:15	計 (A')		0:00

上記のとおり勤務したことを証明します。	議員名	四方 源太郎
【総支給額の計算】		
① 時給の場合 (A) [147.3 時間] × [単価	円] =	0 円 (B)
①' 月額の場合		170,000 円 (B)
② 時間外勤務手当等 (A') [0.0 時間] × [単価	円] =	0 円 (C)
②' 通勤手当・日額の場合 (D) [19 日] × [単価	円] =	0 円 (E)
③' 月額の場合		
④ 総支給額	(B) + (C) + (E) =	170,000 円 (F)
【実支給額(総支給額-諸控除額)の計算】		
(F) - [28,912 円 (G) (所得税・住民税、保険料等本人負担額) =		141,088 円 (H)
左記金額を確かに領収致しました。		
金 141,088 円 (H)	2年 11月 30日	
	氏名	
【政務活動費充当額の計算】		
○ 給与 実支給額 (H) [170,000 円] × [按分率 90 %] =		153,000 円 (I)
○ 保険料等雇用主負担額 [26,214 円] × [按分率 90 %] =		23,592 円 (J)
○ 諸控除額 (G) [28,912 円] × [按分率 90 %] =		26,020 円 (K)
○ 政務活動費充当額の計	(I) + (J) + (K) =	176,592 円

政務活動業務 勤務実績表・領収書							
2020年(西暦) 12月分		氏名		[Redacted]			
日	曜日	定時勤務				備考(時間外勤務等)	
		開始時刻	終了時刻	休憩等 控除時間	勤務時間数	開始時間	終了時刻
1	火	9:00	18:00	1:15	7:45		
2	水	9:00	18:00	1:15	7:45		
3	木	9:00	18:00	1:15	7:45		
4	金	9:00	18:00	1:15	7:45		
5	土						
6	日						
7	月	9:00	18:00	1:15	7:45		
8	火	9:00	18:00	1:15	7:45		
9	水	9:00	18:00	1:15	7:45		
10	木	9:00	18:00	1:15	7:45		
11	金	9:00	18:00	1:15	7:45		
12	土						
13	日						
14	月	9:00	18:00	1:15	7:45		
15	火	9:00	18:00	1:15	7:45		
16	水				休		
17	木	9:00	18:00	1:15	7:45		
18	金	9:00	18:00	1:15	7:45		
19	土						
20	日						
21	月	9:00	18:00	1:15	7:45		
22	火	9:00	18:00	1:15	7:45		
23	水	9:00	18:00	1:15	7:45		
24	木	9:00	18:00	1:15	7:45		
25	金	9:00	18:00	1:15	7:45		
26	土						
27	日						
28	月	9:00	18:00	1:15	7:45		
29	火						
30	水						
31	木						
計		19日間勤務(D)		(A)	147:15	計	(A'): 0:00

上記のとおり勤務したことを証明します。 議員名 四方 源太郎 [Redacted]

【総支給額の計算】

① 時給の場合 (A) [147.3 時間] × [単価 円] = 0 円 (B)

①' 月額の場合 [170,000 円] = 170,000 円 (B)

② 時間外勤務手当等 (A') [0.0 時間] × [単価 円] = 0 円 (C)

③ 通勤手当・日額の場合 (D) [19 日] × [単価 円] = 0 円 (E)

③' 月額の場合 [円] = 円 (E)

④ 総支給額 (B) + (C) + (E) = 170,000 円 (F)

【実支給額(総支給額-控除額)の計算】

(F) - [28,912 円 (G) (所得税・住民税、保険料等本人負担額)] = 141,088 円 (H)

左記金額を確かに領収致しました。
2年 12月 28日

金 141,088 円 (H) 氏名 [Redacted]

【政務活動費充当額の計算】

○ 給与 実支給額 (H) [170,000 円] × [按分率 90 %] = 153,000 円 (I)

○ 保険料等雇用主負担額 [26,214 円] × [按分率 90 %] = 23,592 円 (J)

○ 控除額 (G) [28,912 円] × [按分率 90 %] = 26,020 円 (K)

○ 政務活動費充当額の計 (I) + (J) + (K) = 176,592 円

政務活動業務 勤務実績表・領収書								
2021 年(西暦)		氏名						
1 月分								
日	曜日	定時勤務				備考(時間外勤務等)		
		開始時刻	終了時刻	休憩等 控除時間	勤務時間数	開始時間	終了時刻	勤務時間
1	金							
2	土							
3	日							
4	月							
5	火	9:00	18:00	1:15	7:45			
6	水	13:00	18:00	0:15	4:45			
7	木	9:00	18:00	1:15	7:45			
8	金	9:00	18:00	1:15	7:45			
9	土							
10	日							
11	月							
12	火	9:00	18:00	1:15	7:45			
13	水	9:00	18:00	1:15	7:45			
14	木	9:00	18:00	1:15	7:45			
15	金	9:00	18:00	1:15	7:45			
16	土							
17	日							
18	月	9:00	18:00	1:15	7:45			
19	火	9:00	18:00	1:15	7:45			
20	水	9:00	18:00	1:15	7:45			
21	木				休			
22	金	9:00	18:00	1:15	7:45			
23	土							
24	日							
25	月	9:00	18:00	1:15	7:45			
26	火	9:00	18:00	1:15	7:45			
27	水	9:00	18:00	1:15	7:45			
28	木	9:00	18:00	1:15	7:45			
29	金	9:00	18:00	1:15	7:45			
30	土							
31	日							
計		17 日間勤務 (D)		(A)	128:45	計 (A'):		0:00

上記のとおり勤務したことを証明します。 職員名 四方 源太郎

【総支給額の計算】

① 時給の場合 (A) [128.8 時間] × [単価 円] = 0 円 (B)

① 月額の場合 [170,000] 円 (B)

② 時間外勤務手当等 (A') [0.0 時間] × [単価 円] = 0 円 (C)

③ 通勤手当・日額の場合 (D) [17 日] × [単価 円] = 0 円 (E)

③ " 月額の場合

④ 総支給額 (B) + (C) + (E) = 170,000 円 (F)

【実支給額(総支給額-諸控除額)の計算】

(F) - [28,912 円 (G) (所得税・住民税、保険料等本人負担額)] = 141,088 円 (H)

左記金額を確かに領収致しました。
3年 1月 29日

金 141,088 円 (H) 氏名

【政務活動費充当額の計算】

○ 給与 実支給額 (H) [170,000 円] × [按分率 90 %] = 153,000 円 (I)

○ 保険料等雇用主負担額 [26,214 円] × [按分率 90 %] = 23,592 円 (J)

○ 諸控除額 (G) [28,912 円] × [按分率 90 %] = 26,020 円 (K)

○ 政務活動費充当額の計 (I) + (J) + (K) = 176,592 円

政務活動業務 勤務実績表・領収書							
2021年(西暦) 2月分		氏名		[Redacted Name]			
日	曜日	定時勤務				備考(時間外勤務等)	
		開始時刻	終了時刻	休憩等 控除時間	勤務時間数	開始時間	終了時刻
1	月	9:00	18:00	1:15	7:45		
2	火	9:00	18:00	1:15	7:45		
3	水	9:00	18:00	1:15	7:45		
4	木	9:00	18:00	1:15	7:45		
5	金	9:00	18:00	1:15	7:45		
6	土						
7	日						
8	月	9:00	18:00	1:15	7:45		
9	火	9:00	18:00	1:15	7:45		
10	水	9:00	18:00	1:15	7:45		
11	木						
12	金	9:00	18:00	1:15	7:45		
13	土						
14	日						
15	月	9:00	18:00	1:15	7:45		
16	火	9:00	18:00	1:15	7:45		
17	水	9:00	18:00	1:15	7:45		
18	木				休		
19	金	9:00	18:00	1:15	7:45		
20	土						
21	日						
22	月	9:00	18:00	1:15	7:45		
23	火						
24	水	9:00	18:00	1:15	7:45		
25	木	9:00	18:00	1:15	7:45		
26	金	9:00	18:00	1:15	7:45		
27	土						
28	日						
計		17日間勤務(D)		(A)	131:45	計	(A') 0:00
上記のとおり勤務したことを証明します。 職員名 四方 源太郎							
【総支給額の計算】							
① 時給の場合 (A)		[131.8 時間] × [単価		円] =	0 円 (B)		
①' 月額の場合					170,000 円 (B)		
② 時間外勤務手当等 (A')		[0.0 時間] × [単価		円] =	0 円 (C)		
③ 通勤手当・日額の場合 (D)		[17 日] × [単価		円] =	0 円 (E)		
③' 月額の場合							
④ 総支給額				(B) + (C) + (E) =	170,000 円 (F)		
【実支給額(総支給額-控除額)の計算】							
		(F) - [28,912 円 (G) (所得税・住民税・保険料等本人負担額) =		141,088 円 (H)			
金 141,088 円 (H)		左記金額を確かに領収致しました。 3年 2月 26日 氏名 [Redacted Name]					
【政務活動費充当額の計算】							
○ 給与 実支給額 (H)		[170,000 円] × [按分率		90 %] =	153,000 円 (I)		
○ 保険料等雇用主負担額		[26,214 円] × [按分率		90 %] =	23,592 円 (J)		
○ 控除額 (G)		[28,912 円] × [按分率		90 %] =	26,020 円 (K)		
○ 政務活動費充当額の計				(I) + (J) + (K) =	176,592 円		

政務活動業務 勤務実績表・領収書							
2021年(西暦) 3月分		氏名		[Redacted Name]			
日	曜日	定時勤務				備考(時間外勤務等)	
		開始時刻	終了時刻	休憩等 控除時間	勤務時間数	開始時間	終了時刻
1	月	9:00	18:00	1:15	7:45		
2	火	9:00	18:00	1:15	7:45		
3	水	9:00	18:00	1:15	7:45		
4	木	9:00	18:00	1:15	7:45		
5	金	9:00	18:00	1:15	7:45		
6	土						
7	日						
8	月	9:00	18:00	1:15	7:45		
9	火	9:00	18:00	1:15	7:45		
10	水	9:00	18:00	1:15	7:45		
11	木	9:00	18:00	1:15	7:45		
12	金	9:00	18:00	1:15	7:45		
13	土						
14	日						
15	月	9:00	18:00	1:15	7:45		
16	火				休		
17	水	9:00	18:00	1:15	7:45		
18	木	9:00	18:00	1:15	7:45		
19	金	9:00	18:00	1:15	7:45		
20	土						
21	日						
22	月	9:00	18:00	1:15	7:45		
23	火	9:00	18:00	1:15	7:45		
24	水	9:00	18:00	1:15	7:45		
25	木	9:00	18:00	1:15	7:45		
26	金	9:00	18:00	1:15	7:45		
27	土						
28	日						
29	月	9:00	18:00	1:15	7:45		
30	火	9:00	18:00	1:15	7:45		
31	水	9:00	18:00	1:15	7:45		
計		22 日間勤務 (D)		(A)	170:30	計 (A')	0:00

上記のとおり勤務したことを証明します。 職員名 四方 源太郎

【総支給額の計算】

① 時給の場合 (A) [170.5 時間] × [単価 円] = 0 円 (B)

①' 月額の場合 [170,000 円] × [単価 円] = 0 円 (C)

② 時間外勤務手当等 (A') [0.0 時間] × [単価 円] = 0 円 (C)

③ 通勤手当・日額の場合 (D) [22 日] × [単価 円] = 0 円 (E)

③' " 月額の場合 [円] × [単価 円] = 0 円 (E)

④ 総支給額 (B) + (C) + (E) = 170,000 円 (F)

【実支給額(総支給額-諸控除額)の計算】

(F) - [28,946 円 (G) (所得税・住民税・保険料等本人負担額)] = 141,054 円 (H)

金 141,054 円 (H)

左記金額を確かに領収致しました。
3年 3月 31日

氏名 [Redacted Name]

【政務活動費充当額の計算】

○ 給与 実支給額 (H) [170,000 円] × [按分率 90 %] = 153,000 円 (I)

○ 保険料等雇用主負担額 [円] × [按分率 90 %] = 0 円 (J)

○ 諸控除額 (G) [28,946 円] × [按分率 90 %] = 26,051 円 (K)

○ 政務活動費充当額の計 (I) + (J) + (K) = 153,000 円

第5号の2様式(第7条関係)

政務活動費領収書貼付用紙

議員氏名(会派名)	四方源太郎	整理番号	163~174	
費目	調査研究費・研修費・広報広報費・要請陳情等活動費・会費・資料作成費・資料購入費・事務所費・事務費(人件費)			
支払内容	社会保険料事業所負担分			
支払金額	314,600円	按分率	90%	計上額 283,135円
按分率の考え方	後援会活動等との按分			
備考	引添のみり			

保険料納入告知額・領収済額通知書

1249



あなたの本月分保険料額は下記のとおりです。

なお、納入告知書を指定の金融機関に送付しましたから、指定振替日（納付期限）前日までに口座残高の確認をお願いします。

下記の金額を指定の金融機関から口座振替により受領しました。

事業所管理記号	事業所番号	納付目的年月	納付期限
■■■■■	■■■■■	令和 2年 6月	令和 2年 6月 30日
健康勘定	厚生年金勘定	子ども・子育て支援勘定	
健康保険料	厚生年金保険料	子ども・子育て拠出金	
20,094	31,110	612	
合 計 額		¥51,816 円	

令和 2年 4月分	令和 2年 8月 1日
健康勘定	健康勘定
厚生年金勘定	厚生年金勘定
子ども・子育て支援勘定	子ども・子育て支援勘定
健康保険料	健康保険料
厚生年金保険料	厚生年金保険料
子ども・子育て拠出金	子ども・子育て拠出金
20,094	31,110
612	612
合 計 額	
¥51,816 円	

令和 2年 6月 19日

歳入徴収官

厚生労働省年金局事業管理課

(日本年金機構
舞鶴

年金事務所)



623-0087 綾部市 並松町 上溝口
20-3

四方源太郎事務所 四方 源太郎

様

541154AA 1411435 2/2 6CA1X0705718

(裏面へつづく)

事業所負担分

$$20,094 + 31,110 / 2 + 612 = 26,214$$

163

保険料納入告知額・領収済額通知書

1245



あなたの本月分保険料額は下記のとおりです。

なお、納入告知書を指定の金融機関に送付しましたから、指定振替日（納付期限）前日までに口座残高の確認をお願いします。

下記の金額を指定の金融機関から口座振替により受領しました。

事業所管理記号	事業所番号	納付目的年月	納付期限
■■■■■	■■■■■	令和 2年 6月	令和 2年 7月 31日
健康勘定	厚生年金勘定	子ども・子育て支援勘定	
健康保険料	厚生年金保険料	子ども・子育て拠出金	
20,094	31,110	612	
合 計 額		¥51,816 円	

令和 2年 5月分	令和 2年 6月 30日
健康勘定	健康勘定
厚生年金勘定	厚生年金勘定
子ども・子育て支援勘定	子ども・子育て支援勘定
健康保険料	健康保険料
厚生年金保険料	厚生年金保険料
子ども・子育て拠出金	子ども・子育て拠出金
20,094	31,110
612	612
合 計 額	
¥51,816 円	

令和 2年 7月 20日

歳入徴収官

厚生労働省年金局事業管理課

(日本年金機構
舞鶴

年金事務所)



623-0037 綾部市 並松町 上溝口
20-3

四方源太郎事務所 四方 源太郎

様

541154AA 1403237 2/2 7DA1X0701619

(裏面へつづく)

164

保険料納入告知額・領収済額通知書

1241



あなたの本月分保険料額は下記のとおりです。

なお、納入告知書を指定の金融機関に送付しましたから、指定振替日（納付期限）前日までに口座残高の確認をお願いします。

下記の金額を指定の金融機関から口座振替により受領しました。

事業所登録記号		事業所番号		納付目的年月	令和 2年 7月	納付期限	令和 2年 8月 31日
	健康勘定		厚生年金勘定		子ども・子育て支援勘定		
	健康保険料		厚生年金保険料		子ども・子育て拠出金		
	20,094		31,110		612		
	合 計		額				¥51,816 円

令和 2年 6月分	保険料	領収日	令和 2年 7月 31日
	健康勘定		厚生年金勘定
	健康保険料		厚生年金保険料
	20,094		31,110
	合 計		額
			¥51,816 円

令和 2年 8月 20日

歳入徴収官

厚生労働省年金局事業管理課

（日本年金機構
舞鶴

年金事務所）



623-0037 綾部市 並松町 上溝口
20-3

四方源太郎事務所 四方 源太郎

様

541154AA 1441435 2/2 8DA1X0720718

（裏面へつづく）

165

保険料納入告知額・領収済額通知書

1240



あなたの本月分保険料額は下記のとおりです。

なお、納入告知書を指定の金融機関に送付しましたから、指定振替日（納付期限）前日までに口座残高の確認をお願いします。

下記の金額を指定の金融機関から口座振替により受領しました。

事業所登録記号		事業所番号		納付目的年月	令和 2年 8月	納付期限	令和 2年 9月 30日
	健康勘定		厚生年金勘定		子ども・子育て支援勘定		
	健康保険料		厚生年金保険料		子ども・子育て拠出金		
	20,094		31,110		612		
	合 計		額				¥51,816 円

令和 2年 7月分	保険料	領収日	令和 2年 8月 31日
	健康勘定		厚生年金勘定
	健康保険料		厚生年金保険料
	20,094		31,110
	合 計		額
			¥51,816 円

令和 2年 9月 18日

歳入徴収官

厚生労働省年金局事業管理課

（日本年金機構
舞鶴

年金事務所）



623-0037 綾部市 並松町 上溝口
20-3

四方源太郎事務所 四方 源太郎

様

541154AA 1442269 2/2 9BA1X0721135

（裏面へつづく）

166

保険料納入告知額・領収済額通知書

1244



あなたの本月分保険料額は下記のとおりです。

なお、納入告知書を指定の金融機関に送付しましたから、指定振替日（納付期限）前日までに口座残高の確認をお願いします。

下記の金額を指定の金融機関から口座振替により受領しました。

事業所登録記号	事業所番号	納付目的年月	令和 2年 9月	納付期限	令和 2年 11月 2日
健康勘定	厚生年金勘定	健康保険料	20,094	厚生年金保険料	31,110
		子ども・子育て支援勘定		子ども・子育て拠出金	612
合計額			¥51,816 円		

令和 2年 8月 分 保険料領収日	令和 2年 9月 30日	
健康勘定	厚生年金勘定	子ども・子育て支援勘定
健康保険料	厚生年金保険料	子ども・子育て拠出金
20,094	31,110	612
合計額		¥51,816 円

令和 2年 10月 20日

歳入徴収官

厚生労働省年金局事業管理課

(日本年金機構 舞鶴)

年金事務所



628-0037 綾部市 並松町 上溝口
20-3

四方源太郎事務所 四方 源太郎

様

541154AA 1444573 2/2 ADA1X0722287

(裏面へつづく)

167

保険料納入告知額・領収済額通知書

1246



あなたの本月分保険料額は下記のとおりです。

なお、納入告知書を指定の金融機関に送付しましたから、指定振替日（納付期限）前日までに口座残高の確認をお願いします。

下記の金額を指定の金融機関から口座振替により受領しました。

事業所登録記号	事業所番号	納付目的年月	令和 2年 10月	納付期限	令和 2年 11月 30日
健康勘定	厚生年金勘定	健康保険料	20,094	厚生年金保険料	31,110
		子ども・子育て支援勘定		子ども・子育て拠出金	612
合計額			¥51,816 円		

令和 2年 9月 分 保険料領収日	令和 2年 11月 2日	
健康勘定	厚生年金勘定	子ども・子育て支援勘定
健康保険料	厚生年金保険料	子ども・子育て拠出金
20,094	31,110	612
合計額		¥51,816 円

令和 2年 11月 19日

歳入徴収官

厚生労働省年金局事業管理課

(日本年金機構 舞鶴)

年金事務所



628-0037 綾部市 並松町 上溝口
20-3

四方源太郎事務所 四方 源太郎

様

541154AA 1448047 2/2 BDA1X0724024

(裏面へつづく)

168

保険料納入告知額・領収済額通知書

1242



あなたの本月分保険料額は下記のとおりです。

なお、納入告知書を指定の金融機関に送付しましたから、指定振替日（納付期限）前日までに口座残高の確認をお願いします。

下記の金額を指定の金融機関から口座振替により受領しました。

事業所管理記号	事業所番号	納付日の年月	令和 2年 11月	納付期限	令和 3年 1月 4日
健康勘定	厚生年金勘定	健康保険料	20,094	厚生年金保険料	31,110
		子ども・子育て支援勘定		子ども・子育て拠出金	612
合計額			¥51,816 円		

令和 2年 10月 分 保険料 収日	令和 2年 11月 30日
健康勘定	厚生年金勘定
健康保険料	厚生年金保険料
20,094	31,110
子ども・子育て支援勘定	子ども・子育て拠出金
	612
合計額	
¥51,816 円	

令和 2年 12月 21日

成人徴収書

厚生労働省年金局事業管理課

(日本年金機構 舞鶴)

年金事務所



623-0037 綾部市 並松町 上溝口
20-3

四方源太郎事務所 四方 源太郎

様

541154AA 1449729 2/2 CEA1X0724865

(裏面へつづく)

169

保険料納入告知額・領収済額通知書

1242



あなたの本月分保険料額は下記のとおりです。

なお、納入告知書を指定の金融機関に送付しましたから、指定振替日（納付期限）前日までに口座残高の確認をお願いします。

下記の金額を指定の金融機関から口座振替により受領しました。

事業所管理記号	事業所番号	納付日の年月	令和 2年 12月	納付期限	令和 3年 2月 1日
健康勘定	厚生年金勘定	健康保険料	20,094	厚生年金保険料	31,110
		子ども・子育て支援勘定		子ども・子育て拠出金	612
合計額			¥51,816 円		

令和 2年 11月 分 保険料 収日	令和 3年 1月 4日
健康勘定	厚生年金勘定
健康保険料	厚生年金保険料
20,094	31,110
子ども・子育て支援勘定	子ども・子育て拠出金
	612
合計額	
¥51,816 円	

令和 3年 1月 21日

成人徴収書

厚生労働省年金局事業管理課

(日本年金機構 舞鶴)

年金事務所



623-0037 綾部市 並松町 上溝口
20-3

四方源太郎事務所 四方 源太郎

様

541154AA 1452019 2/2 1EA1X0726010

(裏面へつづく)

170

保険料納入告知額・領収済額通知書

1267



あなたの本月分保険料額は下記のとおりです。

なお、納入告知書を指定の金融機関に送付しましたから、指定振替日（納付期限）前日までに口座残高の確認をお願いします。

下記の金額を指定の金融機関から口座振替により受領しました。

事業所管理記号	事業所番号	納付目的年月	令和 3年 1月	納付期限	令和 3年 3月 1日
健康勘定	厚生年金勘定	健康保険料	厚生年金保険料	子ども・子育て支援勘定	子ども・子育て拠出金
20,094	31,110			612	
合 計 額					¥51,816 円

令和 2年 12月 分 保 険 料 領 収 日	令和 3年 2月 1日	
健康勘定	厚生年金勘定	
健康保険料	厚生年金保険料	
20,094	31,110	
子ども・子育て支援勘定	子ども・子育て拠出金	
612		
合 計 額		¥51,816 円

令和 3年 2月 18日

記入徴収官

厚生労働省年金局事業管理課

（日本年金機構
舞鶴

年金事務所



623-0037 綾部市 並松町 上溝口
20-3

四方源太郎事務所 四方 源太郎

様

541154AA 1482527 2/2 2AA1X0741264

(裏面へつづく)

171

保険料納入告知額・領収済額通知書

1268



あなたの本月分保険料額は下記のとおりです。

なお、納入告知書を指定の金融機関に送付しましたから、指定振替日（納付期限）前日までに口座残高の確認をお願いします。

下記の金額を指定の金融機関から口座振替により受領しました。

事業所管理記号	事業所番号	納付目的年月	令和 3年 2月	納付期限	令和 3年 3月 31日
健康勘定	厚生年金勘定	健康保険料	厚生年金保険料	子ども・子育て支援勘定	子ども・子育て拠出金
20,094	31,110			612	
合 計 額					¥51,816 円

令和 3年 1月 分 保 険 料 領 収 日	令和 3年 3月 1日	
健康勘定	厚生年金勘定	
健康保険料	厚生年金保険料	
20,094	31,110	
子ども・子育て支援勘定	子ども・子育て拠出金	
612		
合 計 額		¥51,816 円

令和 3年 3月 19日

記入徴収官

厚生労働省年金局事業管理課

（日本年金機構
舞鶴

年金事務所



623-0037 綾部市 並松町 上溝口
20-3

四方源太郎事務所 四方 源太郎

様

541154AA 1483891 2/2 3DA1X0741946

(裏面へつづく)

172

保険料納入告知額・領収済額通知書

1271



あなたの本月分保険料額は下記のとおりです。

なお、納入告知書を指定の金融機関に送付しましたから、指定振替日（納付期限）前日までに口座残高の確認をお願いします。

下記の金額を指定の金融機関から口座振替により受領しました。

事業所管理記号	[REDACTED]	事業所番号	[REDACTED]		
納付目的年月	令和 3年 3月	納付期限	令和 3年 4月 30日		
健康勘定	厚生年金勘定	子ども・子育て支援勘定			
健康保険料	厚生年金保険料	子ども・子育て拠出金			
20,162	31,110	612			
合 計 額			¥51,884 円		

令和 3年 2月分保険料領収日	令和 3年 3月 31日				
健康勘定	厚生年金勘定	子ども・子育て支援勘定			
健康保険料	厚生年金保険料	子ども・子育て拠出金			
20,094	31,110	612			
合 計 額			¥51,816 円		

令和 3年 4月 20日

歳入徴収官

厚生労働省年金局事業管理課長

(日本年金機構
舞鶴

年金事務所)



623-0037 綾部市 並松町 上溝口
20-3

四方源太郎事務所 四方 源太郎

様

541154AA 1486197 2/2 4DA1X0743099

(裏面へつづく)

173

保険料納入告知額・領収済額通知書

1275



あなたの本月分保険料額は下記のとおりです。

なお、納入告知書を指定の金融機関に送付しましたから、指定振替日（納付期限）前日までに口座残高の確認をお願いします。

下記の金額を指定の金融機関から口座振替により受領しました。

事業所管理記号	[REDACTED]	事業所番号	[REDACTED]		
納付目的年月	令和 3年 4月	納付期限	令和 3年 5月 31日		
健康勘定	厚生年金勘定	子ども・子育て支援勘定			
健康保険料	厚生年金保険料	子ども・子育て拠出金			
20,162	31,110	612			
合 計 額			¥51,884 円		

令和 3年 3月分保険料領収日	令和 3年 4月 30日				
健康勘定	厚生年金勘定	子ども・子育て支援勘定			
健康保険料	厚生年金保険料	子ども・子育て拠出金			
20,162	31,110	612			
合 計 額			¥51,884 円		

令和 3年 5月 21日

歳入徴収官

厚生労働省年金局事業管理課長

(日本年金機構
舞鶴

年金事務所)



623-0037 綾部市 並松町 上溝口
20-3

四方源太郎事務所 四方 源太郎

様

541154AA 1491615 2/2 5HA1X0745808

(裏面へつづく)

事業所負担分
20,162 + 31,110 / 2
+ 612 = 26,248

174

第5号の2様式 (第7条関係)

政務活動費領収書貼付用紙

議員氏名(会派名)	四方源太郎	整理番号	175
費目	調査研究費・研修費・広報広報費・要請準備等活動費・会費・資料作成費・資料購入費・事務所費・事務費 (人件費)		
支払内容	労働保険料事業所負担分		
支払金額	18,400円	按分率	90% 計上額 16,560円
按分率の考え方	復援会活動等の按分		
備考			

納付書・領収証書 (労働保険) **国庫金**

京都労働局 取替番号 0075469 取替CD 9

京都労働局 取替番号 0847 厚生労働省 6118 令和 02 年度

労働保険特別会計 現年度5月1日以降 現年度収入額入

内	納付額 (合計額)	24,520円
減	一括抽出金	440円
残	労働保険料	24,080円

あて先 〒604-0846 京都市中央区南港町通御池上ル 金吹町451 京都労働局

労働保険特別会計収入課収官

領収日付印 26.18 京都・総務部

納付の目的

1. 令和 年度 期 (事務費)

2. 平成 年度 期

納付の場所 日本銀行(本店・支店・代理店又は収入代理店)、所轄都道府県労働局、所轄労働基準監督署

個人負担分 570 × 12 = 6,840

事業所負担分 18,400