

政務活動費

会計帳簿

議員氏名:

園崎 弘道

令和2年度

年月日	仕度区分	使途項目	種別番号	支払(収入)内容(種別及び数量)	支払金額	控分率(%)	計上額(種別別)	支払先	備考
R2.4.1	A	調査研究費	1	城陽市歴史民俗資料館友の会年会費	1,500	100%	1,500	城陽市歴史民俗資料館友の会	
R2.4.28	A	調査研究費	2	日本会議年会費	12,000	100%	12,000	日本会議	
R2.7.16	A	調査研究費	3	京都府隊友会年会費	10,000	100%	10,000	京都府隊友会城陽支部	
R2.8.12	A	調査研究費	4	京都スポーツ界がいそスポーツ推進協会年会費	3,000	100%	3,000	NPO法人京畿スポーツ界がいそスポーツ推進協会	
R2.10.9	A	調査研究費	5	城陽防犯協会年会費	10,000	100%	10,000	城陽防犯協会	
R2.11.11	A	調査研究費	6	宇治地区更生保護協会年会費	2,000	100%	2,000	宇治地区更生保護協会	
R3.1.18	A	調査研究費	7	ポツチャ協会年会費	2,000	100%	2,000	城陽市スポーツ協会	
R3.3.9	A	調査研究費	8	新名神促進協議会年会費	1,000	100%	1,000	城陽商工会議所	
R3.3.31	A	調査研究費	9	長池駅前まちづくり協議会年会費	1,000	100%	1,000	長池駅前まちづくり協議会	
R2.11.2	A	調査研究費	10-1	管外調査(東京)交通費	13,970	100%	13,970	西日本旅客鉄道株式会社	
R2.11.6	A	調査研究費	10-2	管外調査(東京)宿泊費	8,935	100%	8,935	東横イン	
R2.11.6	A	調査研究費	10-3	管外調査(東京)交通費	14,170	100%	14,170	東日本旅客鉄道株式会社	
R2.11.6	A	調査研究費	10-4	管外調査(東京)交通費	720	100%	720	近畿日本鉄道株式会社	
R2.4.3	A	調査研究費	11	ガソリン代	3,000	50%	1,500	ENEOSフロンティア関西Co	
R2.4.6	A	調査研究費	12	ガソリン代	3,000	50%	1,500	ENEOSフロンティア関西Co	
R2.4.11	A	調査研究費	13	ガソリン代	3,000	50%	1,500	㈱ペガサス城陽SS	
R2.4.17	A	調査研究費	14	ガソリン代	3,000	50%	1,500	㈱ペガサス城陽SS	
R2.4.26	A	調査研究費	15	ガソリン代	3,000	50%	1,500	ENEOSフロンティア関西Co	
R2.4.30	A	調査研究費	16	ガソリン代	3,000	50%	1,500	ENEOSフロンティア関西Co	
R2.5.9	A	調査研究費	17	ガソリン代	3,000	50%	1,500	セルフ久御山吉田商事㈱	
R2.5.16	A	調査研究費	18	ガソリン代	2,000	50%	1,000	JA全農京都	
R2.5.20	A	調査研究費	19	ガソリン代	3,000	50%	1,500	原田磯油㈱	
R2.5.21	A	調査研究費	20	ガソリン代	3,000	50%	1,500	㈱ペトロスタ-関西	
R2.5.28	A	調査研究費	21	ガソリン代	1,000	50%	500	ENEOSフロンティア関西Co	
R2.5.30	A	調査研究費	22	ガソリン代	3,000	50%	1,500	セルフ浴西吉田商事㈱	
R2.5.31	A	調査研究費	23	ガソリン代	3,000	50%	1,500	ENEOSフロンティア関西Co	
R2.6.7	A	調査研究費	24	ガソリン代	3,000	50%	1,500	ENEOSフロンティア関西Co	
R2.6.8	A	調査研究費	25	ガソリン代	2,000	50%	1,000	㈱京都市スタダード	
R2.6.13	A	調査研究費	26	ガソリン代	1,000	50%	500	㈱ペガサス城陽SS	
R2.6.15	A	調査研究費	27	ガソリン代	2,000	50%	1,000	ENEOSフロンティア関西Co	

(単位:円)

令和2年度

園崎 弘道

議員氏名:

会計帳簿

政務活動費

年月日	使速区分	使速項目	領収書 整理 番号	支払(収入)内容(単価及び数量) 所在地	支払金額	控分率 (%)	計上額 (明細別額)	支払先	備考
R2.6.20	A	調査研究費	28	ガソリン代	3,000	50%	1,500	ENEOSフロンティア関西Co	
R2.6.27	A	調査研究費	29	ガソリン代	3,000	50%	1,500	ENEOSフロンティア関西Co	
R2.7.2	A	調査研究費	30	ガソリン代	3,000	50%	1,500	神奈川県スタンダード	
R2.7.9	A	調査研究費	31	ガソリン代	3,000	50%	1,500	ENEOSフロンティア関西Co	
R2.7.11	A	調査研究費	32	ガソリン代	1,000	50%	500	ENEOSフロンティア関西Co	
R2.7.12	A	調査研究費	33	ガソリン代	2,000	50%	1,000	ENEOSフロンティア関西Co	
R2.7.15	A	調査研究費	34	ガソリン代	3,000	50%	1,500	ベストバリューエネルギー株式会社 柳井SS	
R2.7.19	A	調査研究費	35	ガソリン代	3,000	50%	1,500	柳井ガサス城陽SS	
R2.7.22	A	調査研究費	36	ガソリン代	2,000	50%	1,000	矢田石油㈱	
R2.7.24	A	調査研究費	37	ガソリン代	3,000	50%	1,500	ENEOSフロンティア関西Co	
R2.7.27	A	調査研究費	38	ガソリン代	3,000	50%	1,500	JA全農京都	
R2.8.2	A	調査研究費	39	ガソリン代	3,000	50%	1,500	JA全農京都	
R2.8.6	A	調査研究費	40	ガソリン代	3,000	50%	1,500	ベストバリューエネルギー株式会社 柳井SS	
R2.8.9	A	調査研究費	41	ガソリン代	3,000	50%	1,500	ベストバリューエネルギー株式会社 柳井SS	
R2.8.14	A	調査研究費	42	ガソリン代	3,000	50%	1,500	神奈川県スタンダード	
R2.8.16	A	調査研究費	43	ガソリン代	3,000	50%	1,500	ベストバリューエネルギー株式会社 柳井SS	
R2.8.22	A	調査研究費	44	ガソリン代	3,000	50%	1,500	ENEOSフロンティア関西Co	
R2.8.27	A	調査研究費	45	ガソリン代	2,000	50%	1,000	コスモ石油販売㈱	
R2.8.30	A	調査研究費	46	ガソリン代	3,000	50%	1,500	柳井ガサス城陽SS	
R2.9.5	A	調査研究費	47	ガソリン代	3,000	50%	1,500	ENEOSフロンティア関西Co	
R2.9.10	A	調査研究費	48	ガソリン代	3,000	50%	1,500	ベストバリューエネルギー株式会社 柳井SS	
R2.9.20	A	調査研究費	49	ガソリン代	3,000	50%	1,500	柳井ガサス城陽SS	
R2.9.22	A	調査研究費	50	ガソリン代	3,000	50%	1,500	神奈川県スタンダード	
R2.10.5	A	調査研究費	51	ガソリン代	2,000	50%	1,000	神奈川県スタンダード	
R2.10.10	A	調査研究費	52	ガソリン代	3,000	50%	1,500	神奈川県スタンダード	
R2.10.17	A	調査研究費	53	ガソリン代	3,000	50%	1,500	柳井ガサス城陽SS	
R2.10.24	A	調査研究費	54	ガソリン代	2,000	50%	1,000	神奈川県スタンダード	
R2.11.7	A	調査研究費	55	ガソリン代	2,000	50%	1,000	神奈川県スタンダード	
R2.11.9	A	調査研究費	56	ガソリン代	3,000	50%	1,500	JA全農京都	
R2.11.14	A	調査研究費	57	ガソリン代	3,000	50%	1,500	神奈川県スタンダード	

政務活動費

会計帳簿

議員氏名:

園崎 弘道

令和2年度

年月日	使途区分	使途項目	管理番号	支払(収入)内容(単価及び数量)	支払金額	控分率(%)	計上額(概算)	支払先	備考
R2.11.19	A	調査研究費	58	ガソリン代	2,000	50%	1,000	東京都スタンダード	
R2.11.21	A	調査研究費	59	ガソリン代	3,000	50%	1,500	東京都スタンダード	
R2.11.28	A	調査研究費	60	ガソリン代	3,000	50%	1,500	東京都スタンダード	
R2.12.2	A	調査研究費	61	ガソリン代	2,000	50%	1,000	上原成康事務所DDセルフ城陽寺田SS	
R2.12.12	A	調査研究費	62	ガソリン代	2,000	50%	1,000	備パガサス城陽SS	
R2.12.20	A	調査研究費	63	ガソリン代	3,000	50%	1,500	エムケイ石油㈱	
R2.12.25	A	調査研究費	64	ガソリン代	3,000	50%	1,500	東京都スタンダード	
R2.12.28	A	調査研究費	65	ガソリン代	2,000	50%	1,000	ベストバリュウーエエネルギー―柳城陽SS	
R3.1.3	A	調査研究費	66	ガソリン代	3,000	50%	1,500	ベストバリュウーエエネルギー―柳城陽SS	
R3.1.7	A	調査研究費	67	ガソリン代	2,000	50%	1,000	ベストバリュウーエエネルギー―柳城陽SS	
R3.1.10	A	調査研究費	68	ガソリン代	3,000	50%	1,500	ベストバリュウーエエネルギー―柳城陽SS	
R3.1.13	A	調査研究費	69	ガソリン代	3,000	50%	1,500	ベストバリュウーエエネルギー―柳城陽SS	
R3.1.21	A	調査研究費	70	ガソリン代	2,000	50%	1,000	東京都スタンダード	
R3.1.27	A	調査研究費	71	ガソリン代	2,000	50%	1,000	ベストバリュウーエエネルギー―柳城陽SS	
R3.1.31	A	調査研究費	72	ガソリン代	2,000	50%	1,000	東京都スタンダード	
R3.2.2	A	調査研究費	73	ガソリン代	2,000	50%	1,000	東京都スタンダード	
R3.2.6	A	調査研究費	74	ガソリン代	2,000	50%	1,000	東京都スタンダード	
R3.2.9	A	調査研究費	75	ガソリン代	2,000	50%	1,000	東京都スタンダード	
R3.2.11	A	調査研究費	76	ガソリン代	2,946	50%	1,473	JA全農京都	
R3.2.16	A	調査研究費	77	ガソリン代	3,000	50%	1,500	東京都スタンダード	
R3.2.20	A	調査研究費	78	ガソリン代	2,000	50%	1,000	東京都スタンダード	
R3.2.26	A	調査研究費	79	ガソリン代	2,000	50%	1,000	ベストバリュウーエエネルギー―柳城陽SS	
R3.3.1	A	調査研究費	80	ガソリン代	2,000	50%	1,000	東京都スタンダード	
R3.3.7	A	調査研究費	81	ガソリン代	2,000	50%	1,000	東京都スタンダード	
R3.3.12	A	調査研究費	304	ガソリン代	2,000	50%	1,000	ベストバリュウーエエネルギー―柳城陽SS	
R3.3.20	A	調査研究費	305	ガソリン代	3,000	50%	1,500	東京都スタンダード	
R3.3.23	A	調査研究費	306	ガソリン代	2,000	50%	1,000	東京都スタンダード	
R3.3.27	A	調査研究費	307	ガソリン代	3,000	50%	1,500	東京都スタンダード	
R2.5.1	C	広聴広報費	82	インターネット(HPDメイン更新料)	1,886	90%	1,697	さくらインターネット㈱	
R2.5.11	C	広聴広報費	83	インターネット(HPサーバー更新料)	5,238	90%	4,714	さくらインターネット㈱	

(単位:円)

政務活動費 会計帳簿 園崎 弘道 令和2年度

職員氏名:

年月日	使途区分	使途項目	領収書 番号	支払(収入)内容(単価及び数量)	支払金額	控分率 (%)	計上額 (数量控除)	支払先	備考
R3.1.25	C	広聴広報費	84	議会報告 27,000部	372,900	100%	372,900	㈱ブットアップスタイル	そのさき弘道新聞 NO.27
R3.1.25	C	広聴広報費	85	議会報告 480部	76,600	100%	76,600	㈱ブットアップスタイル	そのさき弘道新聞 新年号
R3.3.1	C	広聴広報費	86	インターネット(HIPリニューアル料)	5,500	90%	4,950	IDEAEXPORT	
R3.3.15	C	広聴広報費	87	次世代テクノロジー活用と発想の転換 300部	165,000	100%	165,000	㈱ブットアップスタイル	資料作成
R3.3.15	C	広聴広報費	88	障がい者スポーツ 300部	66,000	100%	66,000	㈱ブットアップスタイル	資料作成
R3.3.15	C	広聴広報費	89	新交通システム導入に関して 300部	132,000	100%	132,000	㈱ブットアップスタイル	資料作成
R2.4.23	G	資料購入費	90	日本農業新聞	2,623	100%	2,623	JA京都やましろ農業協同組合	4月分
R2.5.8	G	資料購入費	91	聖教新聞-公明新聞	3,821	100%	3,821	山縣久三	4月分
R2.5.8	G	資料購入費	92	京都新聞-洛タイ新報-産経新聞	8,400	100%	8,400	京都産経新聞城陽中央販売所	4月分
R2.5.26	G	資料購入費	93	日本農業新聞	2,623	100%	2,623	JA京都やましろ農業協同組合	5月分
R2.5.28	G	資料購入費	94	聖教新聞-公明新聞	3,821	100%	3,821	山縣久三	5月分
R2.6.2	G	資料購入費	95	京都新聞-洛タイ新報-産経新聞	8,400	100%	8,400	京都産経新聞城陽中央販売所	5月分
R2.6.25	G	資料購入費	96	日本農業新聞	2,623	100%	2,623	JA京都やましろ農業協同組合	6月分
R2.6.29	G	資料購入費	97	聖教新聞-公明新聞	3,821	100%	3,821	山縣久三	6月分
R2.7.2	G	資料購入費	98	京都新聞-洛タイ新報-産経新聞	8,400	100%	8,400	京都産経新聞城陽中央販売所	6月分
R2.7.28	G	資料購入費	99	日本農業新聞	2,623	100%	2,623	JA京都やましろ農業協同組合	7月分
R2.7.31	G	資料購入費	100	聖教新聞-公明新聞	3,821	100%	3,821	山縣久三	7月分
R2.8.3	G	資料購入費	101	京都新聞-洛タイ新報-産経新聞	8,400	100%	8,400	京都産経新聞城陽中央販売所	7月分
R2.8.26	G	資料購入費	102	日本農業新聞	2,623	100%	2,623	JA京都やましろ農業協同組合	8月分
R2.8.31	G	資料購入費	103	聖教新聞-公明新聞	3,821	100%	3,821	山縣久三	8月分
R2.9.2	G	資料購入費	104	京都新聞-洛タイ新報-産経新聞	8,400	100%	8,400	京都産経新聞城陽中央販売所	8月分
R2.9.25	G	資料購入費	105	日本農業新聞	2,623	100%	2,623	JA京都やましろ農業協同組合	9月分
R2.9.30	G	資料購入費	106	聖教新聞-公明新聞	3,821	100%	3,821	山縣久三	9月分
R2.10.2	G	資料購入費	107	京都新聞-洛タイ新報-産経新聞	8,400	100%	8,400	京都産経新聞城陽中央販売所	9月分
R2.10.27	G	資料購入費	108	日本農業新聞	2,623	100%	2,623	JA京都やましろ農業協同組合	10月分
R2.10.30	G	資料購入費	109	聖教新聞-公明新聞	1,887	100%	1,887	山縣久三	10月分
R2.11.2	G	資料購入費	110	京都新聞-洛タイ新報-産経新聞	8,400	100%	8,400	京都産経新聞城陽中央販売所	10月分
R2.11.27	G	資料購入費	111	日本農業新聞	2,623	100%	2,623	JA京都やましろ農業協同組合	11月分
R2.11.30	G	資料購入費	112	聖教新聞-公明新聞	3,821	100%	3,821	山縣久三	11月分
R2.12.2	G	資料購入費	113	京都新聞-洛タイ新報-産経新聞	8,400	100%	8,400	京都産経新聞城陽中央販売所	11月分

政務活動費 会計帳簿 議員氏名： 園崎 弘道 令和2年度

年月日	使速区分	使速項目	備忘録 整理 番号	支払(収入)内容(単価及び数量 単位は金銭)	支払金額	残分率 (%)	計上額 (増減勿論)	支払先	備考
R2.12.22	G	資料購入費	114	聖教新聞・公明新聞	3,821	100%	3,821	山縣久三	12月分
R2.12.25	G	資料購入費	115	日本農業新聞	2,623	100%	2,623	JA京都やましろ農業協同組合	12月分
R2.12.25	G	資料購入費	116	京都新聞・洛タイ新報・産経新聞	8,400	100%	8,400	京都産経新聞城陽中央販売所	12月分
R3.1.26	G	資料購入費	117	日本農業新聞	2,623	100%	2,623	JA京都やましろ農業協同組合	1月分
R3.1.29	G	資料購入費	118	聖教新聞・公明新聞	3,821	100%	3,821	山縣久三	1月分
R3.2.2	G	資料購入費	119	京都新聞・洛タイ新報・産経新聞	8,400	100%	8,400	京都産経新聞城陽中央販売所	1月分
R3.2.24	G	資料購入費	120	日本農業新聞	2,623	100%	2,623	JA京都やましろ農業協同組合	2月分
R3.3.3	G	資料購入費	121	聖教新聞・公明新聞	3,821	100%	3,821	山縣久三	2月分
R3.3.2	G	資料購入費	122	京都新聞・洛タイ新報・産経新聞	8,400	100%	8,400	京都産経新聞城陽中央販売所	2月分
R3.3.29	G	資料購入費	123	日本農業新聞	2,623	100%	2,623	JA京都やましろ農業協同組合	3月分
R3.3.29	G	資料購入費	124	聖教新聞・公明新聞	3,821	100%	3,821	山縣久三	3月分
R3.4.2	G	資料購入費	125	京都新聞・洛タイ新報・産経新聞	8,400	100%	8,400	京都産経新聞城陽中央販売所	3月分
R2.4.16	G	資料購入費	126	香代代 僕たちが科者でもなかった頃の話をしよう	396	100%	396	Amazon	
R2.4.16	G	資料購入費	127	香代代 世界の正体自分の見えな価値から抜け出す法	343	100%	343	Amazon	
R2.6.4	G	資料購入費	128	香代代 特選以上の名酒100冊見聞たちの旅情-朝陽-早吟	649	100%	649	Amazon	
R2.8.13	G	資料購入費	129	香代代 世界一やさしい問題解決の授業	657	100%	657	Amazon	
R2.8.13	G	資料購入費	130	香代代 自分の答えのつくりかた	507	100%	507	Amazon	
R2.9.22	G	資料購入費	131	香代代 内閣官房長官	980	100%	980	Amazon	
R2.9.22	G	資料購入費	132	香代代 野中広務権力闘争全史	1,179	100%	1,179	Amazon	
R2.10.21	G	資料購入費	133	香代代 AIと社会・経済・ビジネスのデザイン	2,673	100%	2,673	湘大垣書店	
R2.11.10	G	資料購入費	134	香代代 本は外資の心で買わないで買おう	450	100%	450	Amazon	
R2.11.11	G	資料購入費	135	香代代 「目的思考」で学びが変わる	785	100%	785	Amazon	
R2.11.11	G	資料購入費	136	香代代 学校の「当たり前」をやめた。	777	100%	777	Amazon	
R2.11.13	G	資料購入費	137	香代代 デイズニー、NASAが認めた宇宙探査工所	549	100%	549	Amazon	
R2.11.29	G	資料購入費	138	香代代 誰も書かなかった安倍晋三	800	100%	800	Amazon	
R2.11.30	G	資料購入費	139	香代代 エネルギーの世界を変える。22人の仕事	248	100%	248	Amazon	
R2.12.24	G	資料購入費	140	香代代 都市輸出	400	100%	400	Amazon	
R2.12.24	G	資料購入費	141	香代代 水力発電が日本を救う	510	100%	510	Amazon	
R3.1.9	G	資料購入費	142	香代代 ブレイクスルーへの思考	407	100%	407	Amazon	
R3.1.18	G	資料購入費	143	香代代 総理の影	666	100%	666	Amazon	

政務活動費 会計帳簿 職員氏名: 園崎 弘道 令和2年度

年月日	使途区分	使途項目	領収書 管理 番号	支払(取入)内容(単位及び品名)	支払金額	支払金額	減分率 (%)	計上額 (単位換算)	支払先	備考
R2.4.30	H	事務所費	144	事務所 賃料	80,000	80,000	90%	72,000	(有)北陽社	5月分
R2.5.31	H	事務所費	145	事務所 賃料	80,000	80,000	90%	72,000	(有)北陽社	6月分
R2.6.30	H	事務所費	146	事務所 賃料	80,000	80,000	90%	72,000	(有)北陽社	7月分
R2.7.31	H	事務所費	147	事務所 賃料	80,000	80,000	90%	72,000	(有)北陽社	8月分
R2.8.31	H	事務所費	148	事務所 賃料	80,000	80,000	90%	72,000	(有)北陽社	9月分
R2.9.30	H	事務所費	149	事務所 賃料	80,000	80,000	90%	72,000	(有)北陽社	10月分
R2.10.31	H	事務所費	150	事務所 賃料	80,000	80,000	90%	72,000	(有)北陽社	11月分
R2.11.30	H	事務所費	151	事務所 賃料	80,000	80,000	90%	72,000	(有)北陽社	12月分
R2.12.31	H	事務所費	152	事務所 賃料	80,000	80,000	90%	72,000	(有)北陽社	1月分
R3.1.31	H	事務所費	153	事務所 賃料	80,000	80,000	90%	72,000	(有)北陽社	2月分
R3.2.28	H	事務所費	154	事務所 賃料	80,000	80,000	90%	72,000	(有)北陽社	3月分
R3.3.31	H	事務所費	155	事務所 賃料	80,000	80,000	90%	72,000	(有)北陽社	4月分
R2.4.30	H	事務所費	156	事務所 共益費	30,000	30,000	90%	27,000	(有)北陽社	5月分
R2.5.31	H	事務所費	157	事務所 共益費	30,000	30,000	90%	27,000	(有)北陽社	6月分
R2.6.30	H	事務所費	158	事務所 共益費	30,000	30,000	90%	27,000	(有)北陽社	7月分
R2.7.31	H	事務所費	159	事務所 共益費	30,000	30,000	90%	27,000	(有)北陽社	8月分
R2.8.31	H	事務所費	160	事務所 共益費	30,000	30,000	90%	27,000	(有)北陽社	9月分
R2.9.30	H	事務所費	161	事務所 共益費	30,000	30,000	90%	27,000	(有)北陽社	10月分
R2.10.31	H	事務所費	162	事務所 共益費	30,000	30,000	90%	27,000	(有)北陽社	11月分
R2.11.30	H	事務所費	163	事務所 共益費	30,000	30,000	90%	27,000	(有)北陽社	12月分
R2.12.31	H	事務所費	164	事務所 共益費	30,000	30,000	90%	27,000	(有)北陽社	1月分
R3.1.31	H	事務所費	165	事務所 共益費	30,000	30,000	90%	27,000	(有)北陽社	2月分
R3.2.28	H	事務所費	166	事務所 共益費	30,000	30,000	90%	27,000	(有)北陽社	3月分
R3.3.31	H	事務所費	167	事務所 共益費	30,000	30,000	90%	27,000	(有)北陽社	4月分
R2.3.30	H	事務所費	168	事務所 駐車場代	33,220	33,220	90%	29,898	(有)北陽社	4月分(振手込)
R2.4.28	H	事務所費	169	事務所 駐車場代	33,220	33,220	90%	29,898	(有)北陽社	5月分(振手込)
R2.5.29	H	事務所費	170	事務所 駐車場代	33,220	33,220	90%	29,898	(有)北陽社	6月分(振手込)
R2.6.30	H	事務所費	171	事務所 駐車場代	33,220	33,220	90%	29,898	(有)北陽社	7月分(振手込)
R2.7.31	H	事務所費	172	事務所 駐車場代	33,220	33,220	90%	29,898	(有)北陽社	8月分(振手込)
R2.8.31	H	事務所費	173	事務所 駐車場代	33,220	33,220	90%	29,898	(有)北陽社	9月分(振手込)

政務活動費 会計帳簿 議員氏名： 園崎 弘道 令和2年度

年月日	使途区分	使途項目	備取 整理 番号	支払(収入)内容(車庫及び駐車場)	支出金額	減分率 (%)	計上額 (千円)	支払先	備考
R2.10.2	H	事務所費	174	事務所 駐車場代	33,220	90%	29,898	(有)北陽社	10月分(振手込)
R2.11.2	H	事務所費	175	事務所 駐車場代	33,220	90%	29,898	(有)北陽社	11月分(振手込)
R2.11.30	H	事務所費	176	事務所 駐車場代	33,220	90%	29,898	(有)北陽社	12月分(振手込)
R2.12.29	H	事務所費	177	事務所 駐車場代	33,220	90%	29,898	(有)北陽社	1月分(振手込)
R3.1.27	H	事務所費	178	事務所 駐車場代	33,220	90%	29,898	(有)北陽社	2月分(振手込)
R3.2.26	H	事務所費	179	事務所 駐車場代	33,220	90%	29,898	(有)北陽社	3月分(振手込)
R2.12.20	H	事務所費	180	灯油代	4,650	90%	4,185	シューワ㈱	
R3.1.19	H	事務所費	181	灯油代	4,312	90%	3,880	ベストバリュー-エネルギー-㈱城陽SS	
R3.2.9	H	事務所費	182	灯油代	2,520	90%	2,268	JA全農京都	
R3.3.21	H	事務所費	183	灯油代	3,024	90%	2,721	ベストバリュー-エネルギー-㈱城陽SS	
R2.8.11	I	事務所費	184	コピー機リース料	10,368	90%	9,331	㈱クレディセゾン	5月分
R2.7.6	I	事務所費	185	コピー機リース料	10,368	90%	9,331	㈱クレディセゾン	6月分
R2.8.15	I	事務所費	186	コピー機リース料	10,368	90%	9,331	㈱クレディセゾン	7月分
R2.9.17	I	事務所費	187	コピー機リース料	10,698	90%	9,628	㈱クレディセゾン	8月分(振手込)
R2.10.12	I	事務所費	188	コピー機リース料	10,698	90%	9,628	㈱クレディセゾン	9月分(振手込)
R2.12.1	I	事務所費	189	コピー機リース料	10,698	90%	9,628	㈱クレディセゾン	10月分(振手込)
R2.12.10	I	事務所費	190	コピー機リース料	10,698	90%	9,628	㈱クレディセゾン	11月分(振手込)
R2.12.25	I	事務所費	191	コピー機リース料	10,698	90%	9,628	㈱クレディセゾン	12月分(振手込)
R3.2.4	I	事務所費	192	コピー機リース料	10,368	90%	9,331	㈱クレディセゾン	1月分
R3.4.1	I	事務所費	193	コピー機リース料	10,368	90%	9,331	㈱クレディセゾン	2月分
R3.4.1	I	事務所費	194	コピー機リース料	10,368	90%	9,331	㈱クレディセゾン	3月分
R3.4.5	I	事務所費	195	コピー機リース料	10,368	90%	9,331	㈱クレディセゾン	4月分
R2.4.3	I	事務所費	196	通信費(事務所固定電話)	12,496	90%	11,246	NTTファイナンス㈱	3月分
R2.5.27	I	事務所費	197	通信費(事務所固定電話)	10,438	90%	9,395	NTTファイナンス㈱	4月分
R2.6.16	I	事務所費	198	通信費(事務所固定電話)	11,353	90%	10,253	NTTファイナンス㈱	5月分
R2.7.3	I	事務所費	199	通信費(事務所固定電話)	9,996	90%	8,996	NTTファイナンス㈱	6月分
R2.8.3	I	事務所費	200	通信費(事務所固定電話)	10,986	90%	9,887	NTTファイナンス㈱	7月分
R2.9.14	I	事務所費	201	通信費(事務所固定電話)	12,392	90%	11,152	NTTファイナンス㈱	8月分
R2.10.1	I	事務所費	202	通信費(事務所固定電話)	10,989	90%	9,890	NTTファイナンス㈱	9月分
R2.10.29	I	事務所費	203	通信費(事務所固定電話)	10,634	90%	9,570	NTTファイナンス㈱	10月分

政務活動費 会計帳簿

議員氏名:

園崎 弘道

令和2年度

年月日	便送区分	使途項目	領収書番号	支払(収入)内容(単価及び数量等)	支払金額	控分率(%)	計上額(端数切捨)	支払先	備考
R2.12.4	I	非務費	204	通信費(事務所固定電話)	10,335	90%	9,301	NTTファイナンス㈱	11月分
R3.1.29	I	事務費	205	通信費(事務所固定電話)	10,753	90%	9,677	NTTファイナンス㈱	12月分
R3.1.25	I	非務費	206	通信費(事務所固定電話)	11,689	90%	10,528	NTTファイナンス㈱	1月分
R3.4.1	I	事務費	207	通信費(事務所固定電話)	10,802	90%	9,721	NTTファイナンス㈱	2月分
R2.4.7	I	事務費	208	通信費(携帯電話)	8,645	50%	4,322	NTTファイナンス㈱	4月分
R2.6.16	I	事務費	209	通信費(携帯電話)	9,120	50%	4,560	NTTファイナンス㈱	5月分
R2.7.3	I	事務費	210	通信費(携帯電話)	8,621	50%	4,310	NTTファイナンス㈱	6月分
R2.8.22	I	非務費	211	通信費(携帯電話)	8,526	50%	4,263	NTTファイナンス㈱	7月分
R2.8.7	I	非務費	212	通信費(携帯電話)	7,879	50%	3,939	NTTファイナンス㈱	8月分
R2.9.8	I	事務費	213	通信費(携帯電話)	9,755	50%	4,877	NTTファイナンス㈱	9月分
R2.10.7	I	事務費	214	通信費(携帯電話)	9,152	50%	4,576	NTTファイナンス㈱	10月分
R2.12.22	I	事務費	215	通信費(携帯電話)	9,185	50%	4,592	NTTファイナンス㈱	11月分
R3.1.18	I	事務費	216	通信費(携帯電話)	9,256	50%	4,628	NTTファイナンス㈱	12月分
R3.1.9	I	事務費	217	通信費(携帯電話)	9,563	50%	4,781	NTTファイナンス㈱	1月分
R3.2.8	I	事務費	218	通信費(携帯電話)	9,189	50%	4,594	NTTファイナンス㈱	2月分
R3.3.8	I	事務費	219	通信費(携帯電話)	9,258	50%	4,629	NTTファイナンス㈱	3月分
R2.4.10	I	事務費	220	コピー機カウンター料	3,951	90%	3,555	(有)洛陽システムサービス	4月分
R2.5.11	I	事務費	221	コピー機カウンター料	5,109	90%	4,598	(有)洛陽システムサービス	5月分
R2.6.10	I	非務費	222	コピー機カウンター料	2,098	90%	1,888	(有)洛陽システムサービス	6月分
R2.7.10	I	非務費	223	コピー機カウンター料	1,037	90%	933	(有)洛陽システムサービス	7月分
R2.8.11	I	事務費	224	コピー機カウンター料	3,512	90%	3,160	(有)洛陽システムサービス	8月分
R2.9.10	I	非務費	225	コピー機カウンター料	3,382	90%	3,043	(有)洛陽システムサービス	9月分
R2.10.12	I	事務費	226	コピー機カウンター料	4,010	90%	3,609	(有)洛陽システムサービス	10月分
R2.11.10	I	事務費	227	コピー機カウンター料	1,727	90%	1,554	(有)洛陽システムサービス	11月分
R2.12.10	I	事務費	228	コピー機カウンター料	2,501	90%	2,250	(有)洛陽システムサービス	12月分
R3.1.12	I	事務費	229	コピー機カウンター料	4,266	90%	3,839	(有)洛陽システムサービス	1月分
R3.2.10	I	事務費	230	コピー機カウンター料	3,195	90%	2,875	(有)洛陽システムサービス	2月分
R3.3.10	I	事務費	231	コピー機カウンター料	2,849	90%	2,564	(有)洛陽システムサービス	3月分
R2.5.11	I	非務費	232	来客用飲料	4,298	90%	3,868	ダックス 城陽久津川店	
R2.5.11	I	非務費	233	事務用品 粉雪A4 付箋 来客用飲料	6,206	90%	5,585	御清和ビジネス	

(単位:円)

政務活動費 会計帳簿

議員氏名: 園崎 弘道

令和2年度

年月日	使途区分	使途項目	収支整理番号	支払(収入)内容(商品及びサービス)	事業品金額	支払金額	液分率(%)	計上額(補正別)	支払先	備考
R2.5.23	I	事務費	234	事務用品 ホッチキス クリアブック セクショナール		550	90%	495	サ・100YENPLAZAがイオンアヤマ城陽店	
R2.5.27	I	事務費	235	事務用品 来客用飲料 ものさしのり		4,121	90%	3,708	鯛清和ビジネス	
R2.6.6	I	事務費	236	来客用飲料		3,032	90%	2,728	鯛ハートフレンド プレスコ桂店	
R2.6.17	I	事務費	237	事務用品 WJingグラフ表		220	90%	198	サ・100YENPLAZAがイオンアヤマ城陽店	
R2.7.3	I	事務費	238	事務用品 来客用飲料 付箋		6,517	90%	5,865	鯛清和ビジネス	
R2.7.8	I	事務費	239	事務用品 リングファイル		1,106	90%	985	イオンリテール 鯛久御山店	
R2.7.9	I	事務費	240	事務用品 インカートリッジ エー用紙		4,523	90%	4,070	鯛清和ビジネス	
R2.8.6	I	事務費	241	事務用品 取納欄		8,146	90%	7,331	鯛ニトリ	
R2.8.31	I	事務費	242	事務用品 油性ボールペン		110	90%	99	アンスリー	
R2.9.17	I	事務費	243	来客用飲料 インカートリッジ		12,216	90%	10,994	鯛清和ビジネス	
R2.10.22	I	事務費	244	事務用品 ホルダー		880	90%	792	ダイソー MOMOテラス店	
R2.11.20	I	事務費	245	事務用品 パンフレットラック 来客用飲料		9,517	90%	8,565	鯛清和ビジネス	振手込
R2.12.8	I	事務費	246	事務用品 ホルダー		880	90%	792	ダイソー アルブラザ城陽店	
R2.12.22	I	事務費	247	来客用飲料		1,776	90%	1,598	鯛清和ビジネス	
R2.12.24	I	事務費	248	事務用品 付箋 カタ 鯛清和津州 マグネット はさみ		2,090	90%	1,881	鯛セリア 宇治店	
R3.1.27	I	事務費	301	事務用品 来客用飲料 コピー用紙		5,903	90%	5,312	鯛清和ビジネス	
R3.3.15	I	事務費	249	事務用品 名刺		59,000	90%	53,100	鯛ブットアップスタイル	
R3.3.17	I	事務費	302	事務用品 ファイル		985	90%	886	イオン久御山店	
R3.3.18	I	事務費	303	来客用飲料		6,804	90%	6,123	ユキヤ商事(有)	
R3.3.19	I	事務費	250	事務用品 シュレッダー		14,410	90%	12,969	鯛清和ビジネス	振手込
R2.5.8	J	人件費	251	事務員給与		43,410	90%	39,069		4月分
R2.6.10	J	人件費	252	事務員給与		37,890	90%	34,101		5月分
R2.7.10	J	人件費	253	事務員給与		50,470	90%	45,423		6月分
R2.8.11	J	人件費	254	事務員給与		45,040	90%	40,536		7月分
R2.9.10	J	人件費	255	事務員給与		39,543	90%	35,588		8月分
R2.10.9	J	人件費	256	事務員給与		44,890	80%	40,401		9月分
R2.11.10	J	人件費	257	事務員給与		51,318	90%	46,186		10月分
R2.12.10	J	人件費	258	事務員給与		45,657	90%	41,091		11月分
R2.12.22	J	人件費	259	事務員給与		80	90%	72		11月分
R3.1.8	J	人件費	260	事務員給与		53,875	90%	48,487		12月分

政務活動費

会計帳簿

議員氏名:

國崎 弘道

令和2年度

年月日	使途区分	使途項目	科目番号	支払(収入)内容(得意先及び数量)	支払金額	減分率(前払分)	計上額(増減割額)	支払先	備考
R3.2.10	J	人件費	261	事務員給与	45,273	90%	40,745		1月分
R3.3.10	J	人件費	262	事務員給与	37,041	90%	33,336		2月分
R3.4.12	J	人件費	263	事務員給与	43,674	90%	39,306		3月分
R2.5.15	J	人件費	264	事務員給与	40,380	90%	36,342		4月分
R2.6.16	J	人件費	265	事務員給与	39,690	90%	35,721		5月分
R2.7.16	J	人件費	266	事務員給与	52,268	90%	47,041		6月分
R2.8.14	J	人件費	267	事務員給与	40,493	90%	36,443		7月分
R2.9.16	J	人件費	268	事務員給与	40,343	90%	36,308		8月分
R2.10.16	J	人件費	269	事務員給与	57,383	90%	51,644		9月分
R2.11.16	J	人件費	270	事務員給与	57,848	90%	52,063		10月分
R2.12.16	J	人件費	271	事務員給与	57,465	90%	51,718		11月分
R3.1.15	J	人件費	272	事務員給与	49,013	90%	44,111		12月分
R3.2.16	J	人件費	273	事務員給与	47,235	90%	42,511		1月分
R3.3.16	J	人件費	274	事務員給与	41,040	90%	36,936		2月分
R3.4.16	J	人件費	275	事務員給与	43,665	90%	39,298		3月分
R3.4.23	J	人件費	300	事務員給与	5,813	90%	5,231		3月分
R2.5.15	J	人件費	276	事務員給与	68,040	90%	61,236		4月分
R2.6.16	J	人件費	277	事務員給与	51,030	90%	45,927		5月分
R2.7.16	J	人件費	278	事務員給与	52,035	90%	46,831		6月分
R2.8.14	J	人件費	279	事務員給与	59,103	90%	53,192		7月分
R2.9.16	J	人件費	280	事務員給与	53,373	90%	48,035		8月分
R2.10.16	J	人件費	281	事務員給与	59,103	90%	53,192		9月分
R2.11.16	J	人件費	282	事務員給与	46,770	90%	42,093		10月分
R2.12.16	J	人件費	283	事務員給与	53,523	90%	48,170		11月分
R3.1.15	J	人件費	284	事務員給与	53,523	90%	48,170		12月分
R3.2.16	J	人件費	285	事務員給与	53,523	80%	48,170		1月分
R3.3.16	J	人件費	286	事務員給与	48,956	90%	44,060		2月分
R3.4.16	J	人件費	287	事務員給与	51,803	90%	46,622		3月分
R2.5.11	J	人件費	289	市府民税	1,800	90%	1,620	城陽市	5月分
R2.8.3	J	人件費	290	市府民税	1,100	90%	990	城陽市	6月分

政務活動費 会計帳簿 議員氏名: 園崎 弘道 令和2年度

年月日	使途区分	使途項目	領収書 整理 番号	支払(収入)内容(単価及び数量)	支払金額	支払金額	支払率 (%)	計上額 (円)	支払先	備考
R2.8.3	J	人件費	291	市府民税		800	90%	720	城陽市(分)	7月分
R2.8.3	J	人件費	292	市府民税		800	90%	720	城陽市(分)	8月分
R2.11.25	J	人件費	293	市府民税		800	90%	720	城陽市(分)	9月分
R2.11.25	J	人件費	294	市府民税		800	90%	720	城陽市(分)	10月分
R2.11.25	J	人件費	295	市府民税		800	90%	720	城陽市(分)	11月分
R3.2.24	J	人件費	296	市府民税		800	90%	720	城陽市(分)	12月分
R3.2.24	J	人件費	297	市府民税		800	90%	720	城陽市(分)	1月分
R3.2.24	J	人件費	298	市府民税		800	90%	720	城陽市(分)	2月分
R3.2.24	J	人件費	299	市府民税		800	90%	720	城陽市(分)	3月分
R3.2.24	J	人件費	308	市府民税		800	90%	720	城陽市(分)	4月分
				政務活動費	4,800,000			0		

(単位:円)

区分	項目名	支出件数	収入計(A)	支出計(B)	計上計(C)
A	調査研究費	88件		271,241	174,768
B	研修費	0件		0	0
C	広報広報費	8件		825,124	823,861
D	要請陳情等活動費	0件		0	0
E	会議費	0件		0	0
F	資料作成費	0件		0	0
G	資料購入費	54件		189,170	189,170
H	事務所費	40件		1,733,146	1,559,830
I	事務費	70件		558,056	458,967
J	人件費	50件		1,772,479	1,595,216
		310件	4,800,000	5,349,216	4,801,812
				(A)-(C)	-1,812

調查研究費

活動報告書

No 1

会派・議員名 園崎 弘道

費 目	調査研究費・研修費・広聴広報費・要請陳情等活動費・会議費		
報告事項	城陽市歴史民俗資料館友の会 年会費 (令和2年度)		
年 月 日	令和2年1月～令和2年12月分 (1年間)		
場 所	京都府城陽市文化パルク城陽歴史民俗資料館		
対 象 者			
目 的	資料館の運営を市民側から支えるため、3つのことを目的とし発足。 (1)先人の残した歴史と文化遺産の保護と活用の認識を深める。 (2)資料館が行う学習会や事業等に積極的に参加する。 (3)会員相互の交流と親睦を深め、ふるさと意識の高揚を図る。		
内 容	史跡や施設の研修見学会(年3回程度)、城陽の文化財の最新情報についての講演会、古文書の読解に関する講座、仏像についての講座、資料館が行う学習会(勾玉づくり教室、小学3年生を対象とする「縄ない」など)のお手伝いなどを行っている。		
結果・成果等	文化財講演会等を通じて、城陽、山城地域の文化財、歴史などを知ることができる。また、そこで学んだことを、市民、府民へ伝えていくことができる。		
活動に要 した支出	支出内容	計上額 (円)	内 訳 等
	会費	1,500円	1年分
		当該活動に関して政務活動費に計上した合計経費	
領収書整理番号	1		
備 考			

注 該当する政務活動費の費目の項目に○印を付けてください。

第5号の2様式 (第7条関係)

政務活動費領収書貼付用紙

議員氏名(会派名)	京都府議会議員 園崎 弘道	整理番号	1		
費目	調査研究費 研修費・広聴広報費・要請謝答等活動費・会議費・資料作成費・資料購入費・事務所費・事務費・人件費				
支払内容	城陽市歴史民俗資料館友の会年会費				
支払金額	¥1,500	按分率	100%	計上額	¥1,500
按分率の考え方					
備考	城陽市歴史民俗資料館友の会				
(領収書は、重ならないように貼付してください。)					

領収証 園崎 弘道 様 No. _____

金額 4,740.00

内訳
 現金 _____
 小切手 /
 手形 /
 消費税額等(%) _____

但 令和2年度年会費
 令和2年4月1日 上記正に領収いたしました

〒610-0121 城陽市寺田市ノ久保2-556
 城陽市歴史民俗資料館友の会
 会長 泰地 賢治



GR161B

2020年1月吉日

城陽市歴史民俗資料館友の会
会員各位

城陽市歴史民俗資料館友の会
会長 泰地 賢治

第9回総会のご案内と会員の継続のお願い

時下、ますますご健勝のこととお慶び申し上げます。
各位におかれましては、常日頃から友の会にご理解、ご協力を頂き、ありがとうございます。
でございます。

【1】第9回総会のご案内

下記の通り、第9回総会を開催致します。

日時 2020年2月29日(土) 13:30~16:00

場所 寺田コミュニティセンター会議室

つきましては、総会の「議案書」をお送りしますので、よろしくご査収のうえ、
ご出席頂きますよう、ご案内申し上げます。

尚、ご出席頂けない方は、是非、同封しております「委任状」をお出してください。
事務の都合上、2月27日(木)までに事務局に届きますようにご配慮頂ければ
幸いです。よろしくお願い致します。

【2】会員の継続のお願い

友の会も新年度に入り、各位におかれましては、会員としてご継続頂きたく、よ
ろしくご了承のほどお願い申し上げます。

つきましては、年会費お一人1,500円(ご夫婦で会員のときは2,000円)を2020
年3月31日までに、資料館で直接納入して頂くか、同封の「払込取扱票」で最
寄りの郵便局からお振込み頂きますよう、よろしくお願い致します。尚、お振込
みのときは、取扱い手数料として、窓口200円(ATM150円)が必要です。

*会費納入後、会員証が届くまでに入館される方は、資料館受付で、領収書をご提示頂
くか、その旨お伝え下さい。

以上

活動報告書

No 2

会派・議員名 園崎 弘道

費目	調査研究費・研修費・広報広報費・要請陳情等活動費・会費		
報告事項	年会費(日本会議地方議員連盟)		
年月日	令和2年5月～令和3年4月		
場所	東京都目黒区青葉台3-10-1-601		
対象者			
目的	国の再建と誇りある国づくりのための政策提言と国民運動を推進するのが日本会議である。会員となり、有識者等からの提言から、現状と課題を研究するため。		
内容	昭和59年以来、今日まで発行されている日本会議の機関誌である「日本の息吹」を通じて、憲法、歴史認識、安全保障、教育といったものの捉え方を学ぶことができる。		
結果・成果等	郷土や国に誇りを持てる子どもを育てていくことが求められる時代にあつて、正しい歴史認識を持ってもらうためには、近代の歴史を学ぶ時間の確保と、教科書の記載の仕方を改める必要があると感じている。		
活動に要した支出	支出内容	計上額(円)	内訳等
	会費	12,000円	1年分
	当該活動に関して政務活動費に計上した合計経費		12,000 円
領収書整理番号	2		
備考			

注 該当する政務活動費の費目の項目に○印を付けてください。

第5号の2様式(第7条関係)

政務活動費領収書貼付用紙

議員氏名(会派名)	京都府議会議員 園崎 弘道	整理番号	2		
費目	調査研究費 研修費・広報広報費・要請陳情等活動費・会議費・資料作成費・資料購入費・事務所費・事務費・人件費				
支払内容	日本会議 年会費				
支払金額	¥12,000	按分率	100%	計上額	¥12,000
按分率の考え方					
備考	日本会議				

(領収書は、重ならないように貼付してください。)

領収証 園崎 弘道様 No. _____

★ ¥12,000 ※

但 令和2年5月～令和3年4月分会費として

令和2年4月28日 上記正に領収いたしました

内訳

取扱金額

消費税等(%)

コクニ、ウケ、85

収入
印紙

日本

〒153-0042東京都目黒区青葉台3-10-1-601

TEL03(3476)5611 FAX03(3476)5612



令和二年四月吉日

日本会議
会長 田久保 忠衛

日本会議京都府議會議員連盟
各位

会費ご納入のお願い

謹啓 時下、貴殿におかれましては、ますますご清祥のこととお慶び申し上げます。

日頃は、本会に御協力たまり洵にありがとうございます。

この度、本会会員の期間が満了となりましたので、引き続きご継続をたまりますよう、年会費のご納入方謹んでお願い申し上げます。

末筆ながら、貴殿のますますのご健勝をお祈り申し上げます。

謹白

○地方議員連盟会員年会費 一万二千円

(一ヶ年・令和二年五月～令和三年四月分として)

お問い合わせ先 日本会議事務局 総局 (担当) 本多
〒一五三〇〇四二 東京都目黒区青葉台三十一番六〇一
電話 〇三三四七六一五六一 FAX 〇三三四七六一五六二

天皇陛下、御即位一年

天皇陛下は、5月1日、御即位から1年をお迎えになりました。この間、即位の礼、大嘗祭をはじめ御代替りの一連の儀式をつつがなく終えられました(延期となった立皇

嗣の礼を除く)。

国内の行事等は、上皇陛下から引き継がれた全国植樹祭(愛知県)、全国豊かな海づくり大会(秋田県)、国民体育大会(茨城県、第1回より御出

席されている国民文化祭(新潟県)に御臨席されたほか、台風災害による被災地御視察(新潟、宮城)など11府県に及びました。また、外国の賓客としてトランプ米大統領夫

妻、マクロン仏大統領夫妻を迎えられました。

新型コロナウイルスの感染拡大には御心を痛められ、国内外の随行事が中止や延期となり、折に触れてのご発言などにより深く案じておられる御心が伺えます。一國運記事(頁18頁)



正装された天皇皇后両陛下 (廣瀬洋)

目次 日本経済新聞 令和2年6月号

- グラビア..... 2
- 今月の言葉/田尾憲男..... 3
- 今、教科書に何が起っているのか
/皿木喜久..... 4
- 皇位継承の伝統(前編)/新田均..... 6
- 各国の感銘を呼んだ即位の礼—即位の礼に
参列した外国元首・祝賀使節等による感銘..... 11
- [連載]新しい御代を迎えて/高田修一..... 18
- [連載]日本を取り戻す教育/高橋史朗..... 24
- [連載]コーシンの世相談義/高僧太郎..... 30

- [特別] 新型コロナウイルスを克服せよ(第3弾)
世界共通の敵、中国共産党政権/石平..... 14
- 台湾の「コロナ対策」とそこから見えてくるもの
/王明理..... 16
- 防人たちの今(13)/桜林美佐..... 20
- [連載]世界史の中の日本を語ろう/田中英道..... 22
- [連載]地方から誇りある国づくりを
/奈良~中村昭康、植村佳史果..... 26
- 息吹のひろば..... 28

※フォトグラフは休載します

活動報告書

No 3

会派・議員名 園崎 弘道

費目	調査研究費・研修費・広聴広報費・要請陳情等活動費・会議費		
報告事項	京都府隊友会 会費(城陽支部)		
年月日	令和2年4月～令和3年3月分		
場所	京都府城陽市		
対象者			
目的	隊友会は、自衛隊退職者及び予備自衛官等を正会員とする全国組織の団体で、会の目的は、「国民と自衛隊とのかけ橋として、相互の理解を深めるとともに、防衛意識の普及高揚に努め、国の防衛及び防災施策、慰霊顕彰事業並びに地域社会の健全な発展に貢献することにより、わが国の平和と安全に寄与し、併せて自衛隊退職者の福祉を増進すること」としている。		
内容	行政との意見交換、自衛隊退職者間の交流などを行っている。		
結果・成果等	自衛隊員としての当時の活動を伺い知ることができる。 災害等の多い昨今、自衛隊OBと行政が日頃より、連携することは極めて重要であると感じている。		
活動に要した支出	支出内容	計上額(円)	内訳等
	会費	10,000円	1年分
		当該活動に関して政務活動費に計上した合計経費	
領収書整理番号	3		
備考			

注 該当する政務活動費の費目の項目に○印を付けてください。

第5号の2様式（第7条関係）

政務活動費領収書貼付用紙

議員氏名(会派名)	京都府議会議員 園崎 弘道	整理番号	3		
費目	調査研究費 研修費・広報広報費・要請陳情等活動費・会議費・資料作成費・資料購入費・事務所費・事務費・人件費				
支払内容	京都府隊友会年会費				
支払金額	¥10,000	按分率	100%	計上額	¥10,000
按分率の考え方					
備考	京都府隊友会城陽支部				
(領収書は、重ならないように貼付してください。)					

園崎 弘道 様

個人特別会員控

京都府隊友会城陽支部
支部長 森田 哲生



令和2年度城陽支部個人特別会員費として

¥10,000

令和2年 7月 16日

切り取り線



領 収 書

園崎 弘道 様

令和2年度城陽支部個人特別会員費

¥10,000

上記金額を領収致しました。

令和2年 7月 16日

京都府隊友会城陽支部
支部長 森田 哲生



令和2年5月吉日

会 員 各 位

京都府隊友会城陽支部
支部長 森田 哲生

令和2年度隊友会城陽支部会費納入のお願い

会員各位におかれましては、益々ご清祥のこととお喜び申し上げます。

平素は、支部発展のため、特段のご支援・ご協力を賜り厚くお礼申し上げます。

さて、何かとご出費の多い折柄誠に恐縮に存じますが、本年度の会費を納入下さいますようお願い申し上げます。

年会員 3,000円

終身会員(入会后10年以上経過された方) 3,000円

終身会員(入会后10年未満の方) 2,000円

前納会員 2,000円

城陽支部個人特別会員 10,000円

集金は、各グループ長に委託申し上げており、5月下旬に参上致しますので、ご協力の程お願い申し上げます。

活動報告書

No. 4

会派・議員名 園崎 弘道

費目	調査研究費・研修費・広報広報費・要請陳情等活動費・会議費		
報告事項	NPO法人京都スポーツ・障がい者スポーツ推進協会 年会費		
年月日	令和2年6月～(1年間)		
場所	京都府城陽市		
対象者			
目的	京都スポーツ・障がい者スポーツ推進協会は、障がい者スポーツへの理解を深め、活力あるInclusive society(寛容社会)を目指している。		
内容	目的達成の為、パラパワーリフティングチャレンジカップ開催や障がい者スポーツ活動報告会、障がい者スポーツに触れる会の開催等を活発にすすめている。		
結果・成果等	パラ・パワーリフティングの全国拠点が地元城陽にあることを周知し、城陽が広く知られるきっかけとなればよいと思う。各種会において、パラスポーツ関係者、支援企業・団体の方々と貴重な意見交換をすることができる。		
活動に要した支出	支出内容	計上額(円)	内訳等
	会費	3,000円	1年分
		当該活動に関して政務活動費に計上した合計経費	
領収書整理番号	4		
備考			

注 該当する政務活動費の費目の項目に○印を付けてください。

第5号の2様式 (第7条関係)

政務活動費領収書貼付用紙

議員氏名(会派名)	京都府議会議員 園崎 弘道	整理番号	4		
費目	調査研究費 研修費・広報広報費・要請陳情等活動費・会議費・資料作成費・資料購入費・事務所費・事務費・人件費				
支払内容	京都スポーツ・障がい者スポーツ推進協会年会費				
支払金額	¥3,000	按分率	100%	計上額	¥3,000
按分率の考え方					
備考	NPO法人京都スポーツ・障がい者スポーツ推進協会				
(領収書は、重ならないように貼付してください。)					

領 収 証

園崎弘道

様

No.

★ 円 3,000-

但 令和2年度 年会費

令和2年 8月 12日 上記正に領収いたしました

内 訳

税抜金額

消費税額等(%)

収 入
印 紙

コクヨ ウケ-1097

〒610-0101

京都府城陽市平川指月132番地の3

NPO法人

京都スポーツ・障がい者スポーツ推進協会

TEL0774-39-8816 FAX0774-39-8916



賛助会員・寄附者 (1万円以上) 79の企業、団体の皆様にご支援いただいております。(2020年2月14日現在、50音順)

(有)アリムラ塗装	伊勢村医院	樹ハウジング	伊藤屋(株)
(團)宇治田原むく福祉会	FSJホールディングス(株)	(株)エムテック	オオイ金属(株)
岡本社会保険事務所	御生菓子司 ふたば	(一社)京都地域医療学術研究所がくさい病院	片岡司法書士事務所
片野税理士事務所	カノックス環境サービス(株)	(医)腎学会 京都きづ川病院	京都サンダー(株)
(医)恵心会 京都武田病院	京都トヨタ自動車(株)	京都府障害厚生施設協議会	(一社)京都府老人福祉施設協議会
京都山城総合医療センター	京都やましろ農業協同組合	共立電機(株)	(株)熊谷運輸
(税)経営ステーション京都	(有)K. E. C	(有)ケーワイ商会	(株)cocomo.cube
(有)米善	(株)さわらぎ	三恵フードサービス(株)	(株)サンライト
(同)C-MORISHIN'S	(株)シールズ	(株)ジェイ・エス・ピー	(有)藤岡工業
(株)シネマ工房	(株)城南興業	(株)城南工建	(株)新聞西テクニカ
番号電材(株)	スーパー山田屋	(福)清仁福祉会	星和電機(株)
(医)石髓会	だいや(株)	ダイヤコーポレーション(株)	(株)高橋建設
(株)武テック	中和建設(株)	(株)tsuji	(株)デュイテクニカル
(特非)で・らいと	都市建設(株)	(株)中間工務店	南都商事(株)
(株)花駒	(株)原田組	七炬(株)	(有)藤山工業
富士ランディック(株)	(株)ブットアップ・スタイル	税理士法人 プレインズ	(医)祐生会 みどりヶ丘病院
(福)南山城学園	宮谷自動車工業(株)	(株)メイクス	新澤金糸工業(有)
(株)もりた園	(株)森宏建設造園	(株)森本組	(有)八百志別館
(有)山真	大鏡印刷(株)	よしおかクリニック	(株)洛南エンジニアリング
(医)洛和会丸太町病院	(一社)Reve	(株)ローレル京都	

NPO法人 京都スポーツ・障がい者スポーツ推進協会役員一覧

理事長	島崎 弘道
副理事長	秋山 直樹、新井 祐志、石原 章子、中村 祐子、森本 真一郎
常務理事	塚脇 展宏
理事	伊勢村 卓司、磯 彰裕、金丸 公一、北尾 順彦、小嶋 直樹、田島 文博、中野 博美、藤原 浩芳、古瀬 善啓、北條 進也、馬淵 博行、三上 靖夫、森澤 博光、柳田 正廣
監事	坂本 克也、増山 晃章
顧問	久保 俊一、久保田 勇、汐見 明男、伝宝 和平、徳永 大作、菱田 嘉明、藤原 秀夫、堀 忠雄

入会のご案内

本協会の活動は、皆様からの寄附、ご支援によって運営されています。趣旨にご賛同の上、ご協力いただけましたら幸いです。

正会員(個人)	¥3,000~	寄附(個人)	一口 ¥3,000~
賛助会員(団体)	¥10,000~	寄附(団体)	一口 ¥10,000~

※振込用紙に「寄附」としてご記入ください。

郵便振替

口座番号 00950-0-210374

口座名義

特定非営利活動法人
京都スポーツ・障がい者スポーツ推進協会

※振込手数料はご負担願います。

銀行振込: ゆうちょ銀行

西四八(ヨシヨシハチ)店 普通/4515659

口座番号

特定非営利活動法人京都スポーツ・障がい者スポーツ推進協会
トクヒ)キョウトスポーツショウガイシキスポーツスイジンキョウカイ

お問い合わせ先

NPO法人 京都スポーツ・障がい者スポーツ推進協会 事務局

〒610-0101 京都府城陽市平川132-3 TEL:0774-39-8816 FAX:0774-39-8916 E-mail:kyoto-sports@paraspo.ne.jp

活動報告書

No 5

会派・議員名 園崎 弘道

費目	調査研究費・研修費・広報広報費・要請陳情等活動費・会議費		
報告事項	城陽防犯協会 会費(令和2年度)		
年月日	令和2年4月～令和3年3月分		
場所	京都府城陽市		
対象者			
目的	城陽防犯協会は、城陽市内の安心安全のための市民を中心とした会であり目的達成のため総会、講演会、啓蒙活動等を活発に行っておられる。会員となり、警察や行政機関、会の役員である市民、団体の代表者等と安全なまちづくりのための意見交換などを通じ、安心安全なまちづくりへの知識を深め、政策提言などにつなげるため。		
内容	警察からは、地域の犯罪の傾向、特徴とその対策などの情報提供をいただき、その上で、行政関係者、会の役員である市民、団体の代表者等とともに安全なまちづくりのための意見交換を行っている。		
結果・成果等	振込詐欺などは、1件あたりの金額は減っているとは言え、件数はまだまだ多いと伺った。金融機関との連携、自治会や地域団体などでのさらなる啓発が必要であることを理解し、政策提言にも結び付けていきたい。		
活動に要した支出	支出内容	計上額(円)	内訳等
	会費	10,000円	1年分
		当該活動に関して政務活動費に計上した合計経費	
領収書整理番号	5		
備考			

注 該当する政務活動費の費目の項目に○印を付けてください。

第5号の2様式(第7条関係)

政務活動費領収書貼付用紙

議員氏名(会派名)	京都府議会議員 園崎 弘道	整理番号	5		
費目	調査研究費 研修費・広報広報費・要請陳情等活動費・会費・資料作成費・資料購入費・事務所費・事務費・人件費				
支払内容	城陽防犯協会会費				
支払金額	¥10,000	按分率	100%	計上額	¥10,000
按分率の考え方					
備考	城陽防犯協会				
(領収書は、重ならないように貼付してください。)					

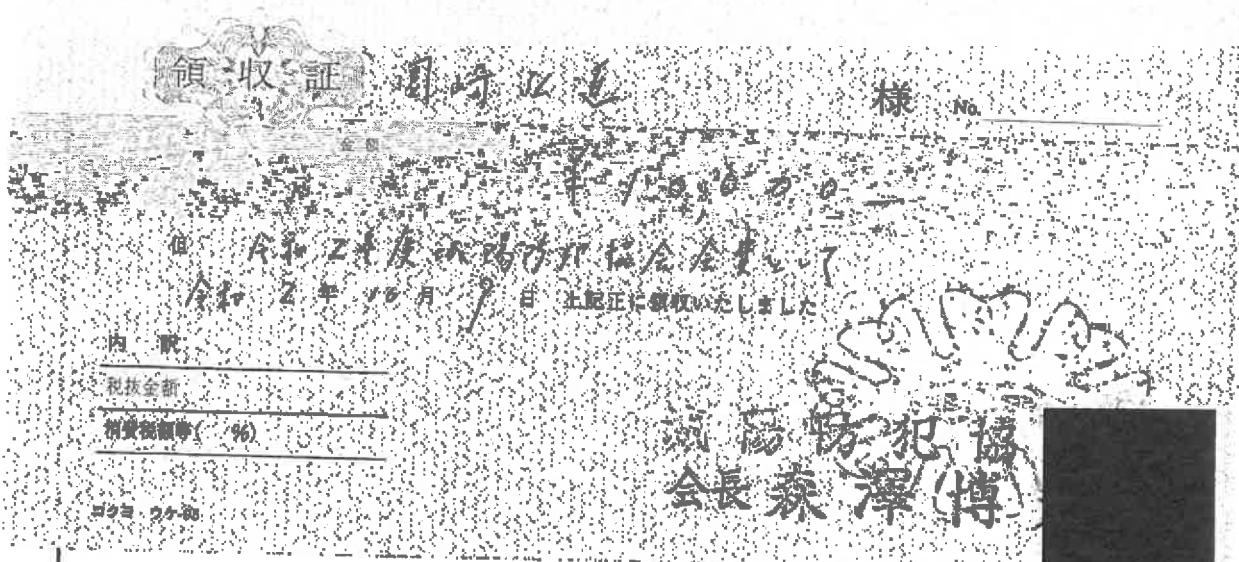

園崎 弘道 様

請 求 書

金 10,000 円也

上記のとおり、本年度の
城陽防犯協会会費
を御請求申し上げます

令和 2 年 8 月 吉日

城陽防犯協会
会長 森澤 博光

活動報告書

No 6

会派・議員名 園崎 弘道

費 目	調査研究費・研修費・広聴広報費・要請陳情等活動費・会議費		
報告事項	宇治地区更生保護協会 年会費		
年 月 日	令和2年4月～令和3年3月分 (1年間)		
場 所	京都府宇治市・城陽市・久御山町		
対 象 者			
目 的	宇治地区更生保護協会 (宇治市・城陽市・久御山町) は、犯罪や非行をした人たちの立ち直りを地域で支える保護司会、女性の立場から地域の犯罪予防活動と犯罪や非行をした人たちの更生保護女性会などが円滑に活動できるよう支援する団体。		
内 容	資料の作成、研修の実施、資金援助等や、犯罪予防や更生保護に関する広報活動や矯正施設から釈放され家族のもとに帰る旅費などに困窮している人などに金品の給貸等を行っている。		
結果・成果等	更生保護事業発展の為に尽力されている宇治地区更生保護協会への理解を深め、犯罪予防活動の助成を支援する。		
活動に要した支出	支出内容	計上額 (円)	内 訳 等
	会費	2,000円	1年分
		当該活動に関して政務活動費に計上した合計経費	
領収書整理番号	6		
備 考			

注 該当する政務活動費の費目の項目に○印を付けてください。

第5号の2様式(第7条関係)

政務活動費領収書貼付用紙

議員氏名(会派名)	京都府議会議員 園崎 弘道	整理番号	6		
費目	調査研究費 研修費・広報広報費・要請陳情等活動費・会費・資料作成費・資料購入費・事務所費・事務費・人件費				
支払内容	宇治地区更生保護協会年会費				
支払金額	¥2,000	按分率	100%	計上額	¥2,000
按分率の考え方					
備考	宇治地区更生保護協会				

(領収書は、重ならないように貼付してください。)

令和2年11月11日 領収証

No _____

園崎 弘道 様

金 2,000 円

但し令和2年度年会費として正に領収いたしました。

城陽市寺田水度坂15-17 TEL 52-4159
宇治地区更生保護協会 会長 野村 修

会計 今津 隆

取扱者

三浦 正一



宇治地区更生保護協会会則

第一条(名 稱) 本会は宇治地区更生保護協会と称する。

第二条(事務所) 本会の事務所は宇治地区更生保護協会会長宅に置く。

第三条(目 的) 本会は宇治地区保護司会の行う、管内における犯罪者の更生保護及び犯罪予防活動の助成並びに京都府更生保護協会及び犯罪予防活動の助成並びに京都府更生保護協会の行う事業に協力することを以て目的とする。

第四条(事 業) 本会は前条の目的を達成するため次の事業を行う。

- 1 宇治地区保護司会及び更生保護女性会の行う事業運営の助成
- 2 一般犯罪予防の助成
- 3 その他本会の目的達成のため必要とする事業

第五条(会 員) 本会の目的及び事業に賛同し次の会費を納入するものを以て会員とす

- 1 正 会 員 毎年2,000円以上納入する者
- 2 賛助会員 毎年5,000円以上納入する者
- 3 特別会員 毎年10,000円以上納入する者
- 4 名誉会員 一時に100,000円以上納入する者

第六条(役 員) 本会に次の役員を置く。

- 1 会 長 1名
- 2 副会長 3名
- 3 会計 1名
- 4 庶務 1名
- 5 理事 保護司会(理事)、更女(役員)
- 6 監事 3名

(保護司会・更女・保護司退任者の会各1名)

第七条(職 務) 会長は本会を代表し会務を総理する。副会長は会長を補佐し、会長事故あるとき、その職務を代理する。理事は会務を審議運営する。監事は会計を監査する。

第八条(任 期) 役員はすべて総会において選任し任期は2年とする。但し再任を妨げない。補充の場合、前任者の残任期間とし、その選任は理事会において選任し総会に報告するものとする。任期満了後之度も後任決定まで責務を続けること。

第九条(議 同) 会長は理事会の承認を得て期間をおくことが出来る。

第十条(会 議) 総会は毎年一回開き附報告及び予算決定の承認を得るものとする。必要により臨時に開く事が出来る。理事会は必要ある都度会長が召集する。

第十一条 会議の議長は、会員の中より議長を選出出席者の過半数を以て決する。可否同数の時は議長の決するところによる。

第十二条(会計) 本会の会計は会費及び寄付金その他の収入を以てこれに当てる。

第十三条 本会の会計年度は4月1日に始まり翌年3月31日に終わる。

皆様からの会費及び寄付金は

皆様から寄せられた会費及び寄付金は、犯罪や非行防止のため広報作りや、更生保護ボランティアの運営の補助、矯正施設から開放されたものの、家族のもとに帰る旅費がないなど、特に困難している人への会費の給付と他の更生保護事業に有効に使わせていただきます

新会費を標準にしてあります

宇治地区更生保護協会

(宇治市・城陽市・久御山町)
〒610-0121 城陽市寺田水度坂15-17
(電話) 0774-56-2000

更生保護協会のしおり

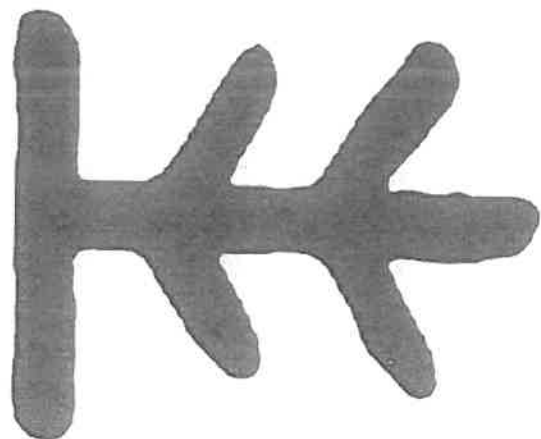

人はみな、
生かされて
生きてゆく

更生保護ボランティア100周年

宇治地区更生保護協会

活動報告書

No. 7

会派・議員名 園崎 弘道

費目	<input checked="" type="checkbox"/> 調査研究費・研修費・広聴広報費・要請陳情等活動費・会議費		
報告事項	城陽市ボッチャ協会 年会費		
年月日	令和2年11月～ (1年間)		
場所	京都府城陽市		
対象者			
目的	ボッチャは気軽に誰でも、障害の有無に関わらず、一緒に協働できるので、共生社会型のスポーツ振興として取り組みやすい競技である。ボッチャ協会の普及を通じて多世代交流、地域の活性化、地域づくり、健康づくり、障がい者の社会参加などを推進する。		
内容	障害のある方もない方も、互いに認め合い、共に生きる、多様な価値観が認められる共生社会の実現を目指す。		
結果・成果等	各種会において、地域の方々、支援企業・団体の方々と貴重な意見交換をすることができる。ボッチャ協会でも活動を通じて、障がいのある方のスポーツ参画の機会を作ること、障がいのある方ない方の垣根を超えた交流、相互理解が深まります。引き続き、共生社会の実現に努めたい。		
活動に要した支出	支出内容	計上額 (円)	内訳等
	会費	2,000円	1年分
		当該活動に関して政務活動費に計上した合計経費 円	
領収書整理番号	7		
備考			

注 該当する政務活動費の費目の項目に○印を付けてください。

第5号の2様式 (第7条関係)

政務活動費領収書貼付用紙

議員氏名(会派名)	京都府議会議員 園崎 弘道	整理番号	7		
費目	(調査研究費) 研修費・広報広報費・要請陳情等活動費・会議費・資料作成費・資料購入費・事務所費・事務費・人件費				
支払内容	ボッチャ協会会費				
支払金額	¥2,000	按分率	100%	計上額	¥2,000
按分率の考え方					
備考	城陽市スポーツ協会				

(領収書は、重ならないように貼付してください。)

領収証 園崎 弘道 様 No. _____

★ ¥2,000

但し 令和2年度下半期(10月1日～12月31日)に納付された会費
 令和3年1月18日(日)上旬迄に領収してください

収入 印 紙	内訳	〒610-0114 城陽市市野木原4-1 城陽市スポーツ協会
	税抜金額	
	消費税額等(%)	

コタ紙 04-107

会 則

(名称)

第1条 本団体の名称は、城陽市ポッチャ協会(以下「本協会」という。)とする。

(目的)

第2条 ポッチャ競技の普及を通じて多世代交流、地域の活性化、地域づくり、健康づくり、障がい者の社会参加などを推進していく。その中で、障がいのある人もない人も、互いを認め合い、共に生きる、多様な価値観が認められる共生社会の実現を目指していく。

(事業)

第3条 前条の目的を達成するために、次の事業を継続的に行う。

- (1) 毎月定例の練習会を行う。
- (2) 体験会、講習会その他前条の目的を達成するための活動を行う。

(会員)

第4条 会員は、本協会の目的に賛同する城陽市内在住・在勤・在学者を中心とする。

(役員及び任期)

第5条 本協会に次の役員を置く。

- (1) 会 長 1名
- (2) 副会長 1名～3名
- (3) 会 計 1名(事務局長兼務)
- (4) 監 事 1名
- (5) 顧 問 若干名

第6条 役員任期は1年とする。但し、再任は妨げない。

(会 費)

第7条 会費は年間2,000円とする。

(その他)

第8条 会則に規定されていない事項については、協議の上、その都度解決する。

附 則

この会則は、令和2年11月14日から実施する。

活動報告書

No 8

会派・議員名 園崎 弘道

費 目	調査研究費、研修費・広聴広報費・要請陳情等活動費・会費		
報告事項	新名神高速道路活用促進協議会 会費（令和2年度）		
年 月 日	令和2年4月～令和3年3月分（1年間）		
場 所	京都府城陽市		
対 象 者			
目 的	京都府、沿線自治体、経済団体、ネクソ西日本等の連携を強化し、令和5年全線開通予定の新名神高速道路の整備促進、さらには活用促進をはかることを目的とする。		
内 容	目的達成のため総会、研修会、懇親会等に参加し、参画の関係団体各位と情報交換しこれからのまちづくり計画に活かしていく。		
結果・成果等	令和5年全線開通に向け、大切な時期だと感じている。総会や研修会、懇親会等において、事業主体のネクソ西日本、また城陽市や城陽市内経済団体役員等も参加され、新名神高速道路活用のための貴重な意見交換をすることができた。		
活動に要 した支出	支出内容	計上額（円）	内訳等
	会費	1,000円	1年分
	当該活動に関して政務活動費に計上した合計経費		1,000
領収書整理番号	8		
備 考			

注 該当する政務活動費の費目の項目に○印を付けてください。

第5号の2様式 (第7条関係)

政務活動費領収書貼付用紙

議員氏名(会派名)	京都府議会議員 園崎 弘道	整理番号	8		
費目	調査研究費 研修費・広聴広報費・要請陳情等活動費・会費・資料作成費・資料購入費・事務所費・事務費・人件費				
支払内容	新名神促進協議会会費				
支払金額	¥1,000	按分率	100%	計上額	¥1,000
按分率の考え方					
備考	城陽商工会議所				
(領収書は、重ならないように貼付してください。)					

領 収 証

No. 017598

2015年 9月 7日

園崎 弘道 様

¥	1	0	0	0
---	---	---	---	---

上記の金額正に領収しました

内訳

一般会費
新名神促進協議会会費



城陽商工会議所

〒610-0196 城陽市富野久保町1番地の1
電話 (0774) 276866 (代)

取扱者
園崎 弘道

印紙税法第5条第1項により収入印紙の貼付免除

☎610-0101

城陽市平川大將軍 88 2 号室

令和 2 年 3 月

園 崎 弘 道 様

新名神高速道路
活用促進協議会

新名神高速道路活用促進協議会
事業・決算報告並びに会費のご請求について

時下ますますご清栄のこととお喜び申し上げます。平素は格別のご高配を賜り厚く御礼申し上げます。さて早速ですが、本来ならば本年度総会を開催し、皆様に事業並びに決算報告、事業計画のご承認を賜るところではございますが、コロナ禍の折、皆様ご参集いただける機会を模索しておりましたが年度内に収束する気配もないことから、誠に勝手ながら本年度の総会の開催を見送らせていただくことといたしました。つきましては、令和元年度の事業・決算の報告を別紙のとおり同封させていただきますので、ご了承賜ります様よろしくお願いいたします。

また、令和 2 年度会費につきましても、出費御雑多の折とは存じますが、下記のとおりご請求させていただきますので、ご納付賜ります様お願い申し上げます。

記

内 訳 新名神高速道路活用促進協議会 令和 2 年度年会費
期 間 令和 2 年 4 月 1 日から令和 3 年 3 月 31 日
金 額 1,000 円
納 付 事務局または、同封の振込用紙にて金融機関へお振込お願いいたします。
郵便局もしくは城陽市内金融機関各支店・支所にてお振込みできます。
【振込み手数料が別途必要となります。】

納付期限 令和 3 年 3 月末日

本件担当は、城陽商工会議所事務局 小林
《電話 0774-52-6866》

活動報告書

No 9

会派・議員名 園崎 弘道

費目	調査研究費・研修費・広報広報費・要請陳情等活動費・会費		
報告事項	長池まちづくり協議会 年会費(令和2年度)		
年月日	令和2年4月～令和3年3月分(1年間)		
場所	京都府城陽市		
対象者			
目的	城陽市長池は、江戸時代宿場町として栄え、今もなおその景観や営みを現代に伝えております。長池自治会、長池駅前商店会さらにはその魅力を伝えたい周辺住民が立ち上がり、長池の景観を後世に伝え、またその歴史的資源をいかし、地域活性化を図るため活動をしている。		
内容	總會、長池地藏盆やおこしやして長池等の各種事業、また長池の景観や駅周辺道路などのあり方についての研修や各関係機関に要望活動を行っている。		
結果・成果等	總會、各種事業を通じ、長池の歴史や周辺の歴史的資源をいかしたまちづくりを学ぶことで、歴史的資源の残る長池のまちなみの保全や活性化にいかすことができる。		
活動に要した支出	支出内容	計上額(円)	内訳等
	会費	1,000円	1年分
		当該活動に関して政務活動費に計上した合計経費	
領収書整理番号	9		
備考			

注 該当する政務活動費の費目の項目に○印を付けてください。

第5号の2様式(第7条関係)

政務活動費領収書貼付用紙

議員氏名(会派名)	京都府議会議員 園崎 弘道	整理番号	9		
費目	調査研究費 研修費・広報広報費・要請陳情等活動費・会費・資料作成費・資料購入費・事務所費・事務費・人件費				
支払内容	長池駅前まちづくり協議年会費				
支払金額	¥1,000	按分率	100%	計上額	¥1,000
按分率の考え方					
備考	長池駅前まちづくり協議会				
(領収書は、重ならないように貼付してください。)					

領 収 書

令和3年3月31日

園崎 弘道 様

金1,000円

令和2年度長池まちづくり協議会会費として
上記の通り領収しました。

長池まちづくり協
会長 生駒 一夫

令和2年8月26日
(2020年)

会 員 各 位

長池まちづくり協議会
会長 生駒 一憲

長池まちづくり協議会第2回定例会の開催について(ご案内)

平素は、長池まちづくり協議会の運営に種々ご協力賜り厚くお礼申し上げます。
さて、本協議会の第2回定例会を下記のとおり開催しますので、ご多用のところ恐縮に存じますが、ご出席賜りますようお願いいたします。

記

1. 日時 令和2年9月17日(木) 午後7時00分～
2. 場所 長池公会堂
3. 内容 (予定)
 - ・ 前回定例会のおさらい
 - ・ 地域美化活動について
 - ・ 長池駅南側周辺整備基本計画策定に関するアンケート調査について
 - ・ 地域主導型公共事業の完了報告についてなど

以上

※開催にあたりましては、新型コロナウイルス感染症拡大防止のため、消毒液の設置、
座席間隔の確保や常時換気を行います。

※マスクについては、持参していただきますようお願いいたします。また、体調の優れ
ない方は、参加を控えていただきますようお願いいたします。

※年会費(個人会員1,000円、団体会員10,000円)は例年總會開催時にいただいてお
りますが、今年度は定例会などで随時集めて参ります。

費目	調査研究費・研修費・広報広報費・要請陳情等活動費・会費		
報告事項	《管外調査》 ㈱バンダイナムコアミューズメント 衆議院議員会館 スポーツ庁		
年月日	令和2年11月5日(木)～令和2年11月6日(金)まで(2日間)		
場所	㈱バンダイナムコアミューズメント 東京都港区三田3-13-16 衆議院議員会館 東京都千代田区永田町2-1-2衆議院第二議員会館705号 スポーツ庁 東京都千代田区霞が関3丁目2-2		
対象者	園崎弘道		
目的	東部丘陵地区の整備を検討する中で、VR活用・VSパークの可能性を今後の参考とする為 スーパーシティ構想について今後の展開を知る為 パラ・パワーリフティングの一層の発展の為		
内容	バンダイナムコ：VR活用・VSパークの取り組みについての意見交換 内閣府：京都府が応募しようとしているスーパーシティ構想についての今後の展開のヒアリング スポーツ庁：パラ・パワーリフティングのナショナルトレーニングセンターへの視察要望		
結果 成果等	京都府のスーパーシティ構想、VSパークの取り組み方等、今後の府の発展の可能性を広げる参考に大いになった。 また東京オリンピック・パラリンピックを機にパラパワーリフティングの知名度向上に向けてサンアビリティーズ城陽への視察要望を提出、今後も障がい者スポーツを盛り上げていきたい。		
活動に要 した支出	支出内容	計上額(円)	内訳等
	交通費	13,970円	西日本旅客鉄道(株)新幹線代
	交通費	720円	近畿日本鉄道(株)
	宿泊費	6,935円	(株)東横イン
	交通費	14,170円	東日本旅客鉄道(株)新幹線代
	当該活動に関して政務活動費に計上した合計経費		35,795円
領収書整理番号	10		
備考			

注 該当する政務活動費の費目の項目に○印を付けてください。

第5号の2様式(第7条関係)

政務活動費領収書貼付用紙

職員氏名(会派名)	京都府議会議員 園崎 弘道	整理番号	10-1~10-8		
費目	調査研究費 研修費・広報広報費・要請陳情等活動費・会議費・資料作成費・資料購入費・事務所費・事務費・人件費				
支払内容	管外調査(東京)交通費・宿泊費				
支払金額	¥35,795	按分率	100%	計上額	¥35,795
按分率の考え方					
備考	J.R・近鉄・東横イン				

(領収書は、重ならないように貼付してください。)

10-1

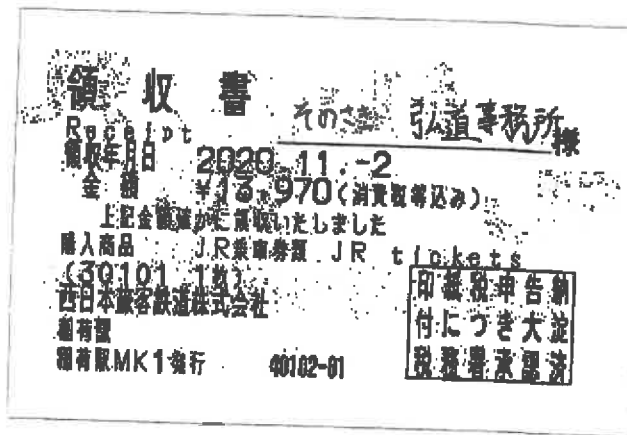

第5号の2様式(第7条関係)

政務活動費領収書貼付用紙

議員氏名(会派名)	京都府議会議員 園崎 弘道	整理番号	
(領収書は、重ならないように貼付してください。)			

領収書 10-2
RECEIPT

T100-0014
千代田区永田町2-4-14

TEL 03-5510-1045 FAX 03-5510-1046
東横INN溜池山王駅官邸南

お名前 園崎 弘道 様					
客室番号 (ROOM No.)	人数 (PERSONS)	ご到着 (ARRIVAL)	ご出発 (DEPARTURE)	備考 (REMARKS)	
0610	1	20. 11. 05	20. 11. 06 .		
日付 (DATE)	摘要 (EXPLANATION)		料金 (CHARGE)	お支払 (PAYMENT)	残高 (BALANCE)
11. 05	宿泊料		6, 935	6, 935	6, 935
11. 06	預り現金				
小計 (SUBTOTAL)			6, 935	6, 935	
ご署名 SIGNATURE			収入印紙	ご請求額 AMOUNT DUE	0
会社名 FIRM					

ありがとうございます。またのご利用をお待ち申し上げます。
Thank you for your stay with us.
May we have the pleasure of serving you again.

公式IP予約が最安値!! 最大至400 OFF!!
オンラインカード決済で すいすいチェックイン!!
予約はこちら toyoko-inn.com



内消費税
INNER TAX 630 (税 10%)
C/O-No 76195-1-01 20/11/06
C/O-CD 6

10-3

領 収 証

そのさき弘道 事務所 様

2020年11月 6日

金14, 170円

ただし、乗車券類代
として、上記金額を受領しました。

本領収証は時間がたつと文字が薄くなる場合がありますので、
長期間保存する場合はコピーをお取り下さい。

印紙税申告納
付につき渋谷
税務署承認済

東日本旅客鉄道株式会社
渋谷822 No.000019



関東管外調査行程表

令和2年11月5日

月日	発着地	発時刻	着時刻	摘要
11 月 5 日 (木)	近鉄久津川駅 近鉄京都駅 京都駅 品川駅	7:52 8:30	 8:25 10:38	近鉄京都線 JR新幹線のぞみ
	(移 動)			
	(株)バンダイナムコアミューズメント	11:00	12:30	◆現地調査
	(移 動)			
	(昼 食)			
	衆議院議員会館	14:30	15:30	
	衆議院議員会館	16:00	17:30	◆内閣府 スーパーシティ構想に関するレク
	(移 動)			
宿 泊			東横イン	
11 月 6 日 (金)	(移 動)			
	スポーツ庁	11:00	12:00	◆藤江陽子次長面会
	(移 動)			
	(昼 食)			
	衆議院議員会館	14:00	15:00	
	品川駅 京都駅 近鉄京都駅 近鉄久津川駅	15:49 18:05	 17:57 18:30	JR新幹線のぞみ 近鉄京都線

第5号の2様式（第7条関係）

政務活動費領収書貼付用紙

職員氏名(会派名)	京都府議会議員 園崎 弘道	整理番号	11		
費目	調査研究費・研修費・広報広報費・要請陳情等活動費・会費・資料作成費・資料購入費・事務所費・事務費・人件費				
支払内容	ガソリン代				
支払金額	¥3,000	按分率	50%	計上額	¥1,500
按分率の考え方	充当方法（イ）を選択（領収書の2分の1）				
備考	ENEOSフロンティア関西C。				

(領収書は、重ならないように貼付してください。)

EneJet

納品書(領収書)

☆☆大好評!!車検受付中!!☆☆
お見積り無料!さらに4大特別割や
WE日割で最大1500円引き!
2020年04月03日 11:21

売上
Tカード会員 徴
6-026189-49997-000
現金会員
車両番号 実車番
0026-00
レギュラー P-03
23.08L *
130円 ¥3,000
合計 ¥3,000
(消費税10%対象 ¥3,000
内消費税等 ¥273)
お預り ¥5,000
お釣り ¥2,000

Tカード番号: [REDACTED]
ポイント:基本P 13P
特別P 0P
今回計 13P
利用ポイント 0P
利用可能ポイント 434P
本日付与されたポイントは2~3日
目以降に反映されます。有効期限切
等の理由で、Tカードにポイントが
加算されないことがあります。
詳細はwww.tsite.jpにてご確認下
さい。

現金でお支払いの場合は領収書にかえさせていただきます。

ENEOSフロンティア関西C。
DDセルフ宇治市役所前
京都府 宇治市宇治下居39-1
TEL:0774-20-6663 SS-026189
レシートNo 6321-01
テ-ルNo5797-5798
049宇治市役所 2020/04/03

第5号の2様式(第7条関係)

政務活動費領収書貼付用紙

職員氏名(会派名)	京都府議会議員 園崎 弘道	整理番号	12
費目	調査研究費・研修費・広報広報費・要請陳情等活動費・会議費・資料作成費・資料購入費・事務所費・事務費・人件費		
支払内容	ガソリン代		
支払金額	¥3,000	按分率	50% 計上額 ¥1,500
按分率の考え方	充当方法(イ)を選択(領収書の2分の1)		
備考	㈱ペガサス城陽SS		

(領収書は、重ならない。)

EneJet

京都府議会議員
園崎 弘道様

株式会社 ペガサス
城陽SS
京都府城陽市寺田高田42-1
TEL:0774-52-8966
2020/04/08(月)18:22
Tカード No. 12050 0000 様

売上 12050 0000
レギュラー
0001.80 ¥3000
23.44L @128.0 L-6 N-18

小計 ¥3,000
(10%対象 ¥3,000)
内消費税 ¥273
合計 ¥3,000
お預かり ¥5000 お釣 ¥2000
上記にて領収書とさせていただきます

Tポイント:基本P 13P
特別P 0P
合計 13P
利用Tポイント 0P
利用可能Tポイント 694P
本日付与されたポイントは2~3日
自以降に反映されます。有効期限切
等の理由で、Tカードにポイントが
加算されないことがあります。
詳細はwww.tsite.jpに
てご確認ください。

No.1281 担当:0001 城陽SS
POS番号01
2020/04/08 釣銭伝票No.9967

おつり引換券

2020/04/08(月)18:22
お釣りの引換券 ¥2,000
お釣りの引換券は当日限り有効です
2020/04/08 釣銭番号 9967
2809967020001



第5号の2様式(第7条関係)

政務活動費領収書貼付用紙

議員氏名(会派名)	京都府職会議員 園崎 弘道	整理番号	13
費目	調査研究費・研修費・広報広報費・要請陳情等活動費・会議費・資料作成費・資料購入費・事務経費・事務費・人件費		
支払内容	ガソリン代		
支払金額	¥3,000	按分率	50% 計上額 ¥1,500
按分率の考え方	充当方法(イ)を選択(領収書の2分の1)		
備考	原田磯油俤		

(領収書は、重ならない)



原田磯油株式会社
カーケアステーション久御山
久世郡久御山町下津屋河原103
TEL:0774-41-7625

2020/04/11(土)18:36 2020/04/11

そのさき弘道事務所 様

売上 楽天ポイントカード

5013 020100 L-5 N-13
レギュラー ¥3000
数量 24.00L, 3
単価 @125

合計 ¥3,000
(内消費税等 ¥273)

取引日時 2020/04/11 16:34
取引コード 34080120041116341011
楽天ポイント
獲得ポイント 240
利用可能ポイント 849P

※上記にて領収書とさせていただきます

楽天ポイントカードのキャンペーン
情報をアプリで配信
期間限定ポイントなど貯まったポイ
ントも街のお買い物に使えて便利

「通常ポイント」は購入後、
反映までに5日程度かかります。

R 楽天ポイントカード
POINT

No.0350

担当:久御山SS 01

第5号の2様式(第7条関係)

政務活動費領収書貼付用紙

職員氏名(会派名)	京都府議会議員 園崎 弘道	整理番号	14
費目	調査研究費・研修費・広報広報費・要請陳情等活動費・会議費・資料作成費・資料購入費・事務所費・事務費・人件費		
支払内容	ガソリン代		
支払金額	¥3,000	按分率	50% 計上額 ¥1,500
按分率の考え方	充当方法(イ)を選択(領収書の2分の1)		
備考	備ペガサス城陽SS		

(領収書は、重ならない)

EneJet

名義引換書
株式会社 ペガサス
城陽SS
京都府城陽市寺田高田42-1
TEL:0774-52-8968
2020/04/17(金)19:55
Tカード
12050 0000
売上 Tカード会員
レギュラー
000180 ¥3000
23.81L @128.0 L-6 N-24

小計 ¥3,000
(10%対象 ¥3,000)
内消費税 ¥273
合計 ¥3,000
お預かり ¥1,000 お釣 ¥7000
上記にて領収書とさせていただきます
Tポイント:基本P 13P
特別P 0P
今回計 13P
利用Tポイント 0P
利用可能Tポイント 444P
本日付与されたポイントは2~3日
目以降に反映されます。有効期限切
等の理由で、Tカードにポイントが
加算されないことがあります。
詳細はwww.tsite.jpに
てご確認ください。

No.7167 担当:0001 城陽SS
POS番号01
2020/04/17 釣銭伝票No.1269

おつり引換券
2020/04/17(金)19:55
金引換券金額: ¥7,000
お釣り引換券は当日限り有効です
2020/04/17 釣銭番号 1269

2801269070005



第5号の2様式(第7条関係)

政務活動費領収書貼付用紙

議員氏名(会派名)	京都府議会議員 園崎 弘道	整理番号	15		
費目	調査研究費、研修費、広報広報費、要請陳情等活動費、会費、資料作成費、資料購入費、事務所費、事務費、人件費				
支払内容	ガソリン代				
支払金額	¥3,000	按分率	50%	計上額	¥1,500
按分率の考え方	充当方法(イ)を選択(領収書の2分の1)				
備考	ENEOSフロンティア関西C。				

(領収書は、重ならぬ)

EneJet

納品書(領収書)

☆☆大好評!!車検受付中!!☆☆
お見送り無料!さらに4大特別割引や
WE日割で最大1500円引き!
2020年04月26日 18:49

売上
Tカード会員 様
6-026189-49997-000
現金会員
車両番号 実車番
0026-00
レギュラー P-09
23.81L *
126円 ¥3,000
合計 ¥3,000
(消費税10%対象 ¥3,000
内消費税等 ¥273)
お預り ¥10,000
お釣り ¥7,000

カード番号: [REDACTED]
ポイント:基本P 13P
特別P 0P
今回計 13P

利用ポイント 0P
利用可能ポイント 1157P
本日付与されたポイントは2~3日
自以降に反映されます。有効期限切
等の理由で、Tカードにポイントが
加算されないことがあります。
詳細はwww.teito.jpにてご確認ください。

現金でお買上げの場合は領収書にかえて頂きます。

ENEOSフロンティア関西C。
DDセルフ宇治市役所前
京都府 宇治市宇治下居39-1
TEL:0774-20-6663 SS-026189
レタNo 4293-03
デ-州No5983-5984
049宇治市役所 2020/04/26

第5号の2様式(第7条関係)

政務活動費領収書貼付用紙

職員氏名(会派名)	京都府議会議員 園崎 弘道	整理番号	16
費目	調査研究費 研修費・広報広報費・要請陳情等活動費・会議費・資料作成費・資料購入費・事務所費・事務費・人件費		
支払内容	ガソリン代		
支払金額	¥3,000	按分率	50% 計上額 ¥1,500
按分率の考え方	充当方法(イ)を選択(領収書の2分の1)		
備考	ENEOSフロンティア関西C.O.		

(領収書は、重ならない)

ENEOS

納

売上
Tカード会社 株式会社
6-026317-49994-000
現金会員
車両番号 実車番
0026-00
レギュラー P-07
28.27L
123円 ¥3,477
△計
目録 ¥3,477
(消費税10%対象 ¥3,477
内消費税等 ¥316)
Tポイント支払 ¥477
現金支払 ¥3,000
お預り ¥5,000
お釣り ¥2,000
カード番号: [REDACTED]
ポイント: 基本P 13P
特別P 0P
今回計 13P
利用ポイント 477P
利用可能ポイント 0P
本日付与されたポイントは2~3日
目以降に反映されます。有効期限切
等の理由で、Tカードにポイントが
加算されないことがあります。
詳細はwww.tsite.jpにてご確認ください。
現金でお買上げの場合は領収書をお見せ下さい。

ENEOSフロンティア関西C.O.
EF関西 セルフおぐらSS
京都府 久世郡 久御山町
市田東横世143-5
TEL:0774-20-8460 SS-026317
シャ-No 6533-03
テ-No9764-9766
ツカNo 02004300263170311631
057松井二三夫 2020/04/30

第5号の2様式(第7条関係)

政務活動費領収書貼付用紙

議員氏名(会派名)	京都府議会議員 園崎 弘道	整理番号	17
費目	調査研究費・研修費・広報広報費・要請陳情等活動費・会議費・資料作成費・資料購入費・事務所費・事務費・人件費		
支払内容	ガソリン代		
支払金額	¥3,000	按分率	50% 計上額 ¥1,500
按分率の考え方	充当方法(イ)を選択(領収書の2分の1)		
備考	セルフ久御山吉田商事㈱		

(領収書は、重ならないように貼付してください。)

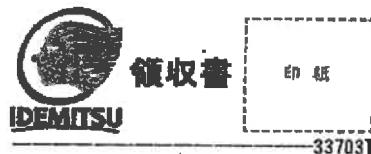

337031
セルフ久御山
吉田商事株式会社
京都府久世郡久御山町南川端83-1
TEL 075-833-5636

売上 2020年6月9日
18:11
上 課 手
現金フリー 00-337031-00001-0001-0

出光ゼアス P-1(内)
25.64L 0117.0 3000円
(内、クーポン割引 -02.0 -51円)

合計 3,000円
(内、消費税等(10.00%) 273円)
(内、P支払可能金額 3,000円)

支払い金 3,000円
金引金 0円

RF-イオカード会員
取引コード:337031200609181000662501

基本ポイント 12P

利用可能ポイント 025P

楽天ポイントカードのキャンペーン
情報をアプリで配信
期間限定ポイントなど貯まったポイント
も街のお買い物に使えて便利

ポイント取戻の戻金にはお時間をいただく
場合があります。

領No: 10140 担当:8800

第5号の2様式（第7条関係）

政務活動費領収書貼付用紙

職員氏名(会派名)	京都府議会議員 園崎 弘道	整理番号	18		
費目	調査研究費・研修費・広報広報費・要請陳情等活動費・会議費・資料作成費・資料購入費・事務消費・事務費・人件費				
支払内容	ガソリン代				
支払金額	¥2,000	按分率	50%	計上額	¥1,000
按分率の考え方	充当方法（イ）を選択（領収書の2分の1）				
備考	JA全農京都				

（領収書は、重ならないように貼付してください。）



令和4年10月

売上
JA全農京都
JASS-PORT京田辺
京都府京田辺市草内馬場3番地
TEL:0774-64-6110 SS:5280000011
2020/05/16(土)19:58

上 様
52-900-000-000000000-000-01
現金フリー 手
区分 10
No.8811 P-13
レギュラーガソリン
17.24L/l @116.0 ¥2000

合計 ¥2,000
(内消費税等 ¥182)
お預り ¥5,000
お釣り ¥3,000

当店は24時間年中無休です
ドライブスルー洗車は凍結時以外
ご利用頂けます！

係員:京田辺SS l-j-No.7272 01

第5号の2様式(第7条関係)

政務活動費領収書貼付用紙

議員氏名(会派名)	京都府議会議員 園崎 弘道	整理番号	19
費目	調査研究・研修費・印刷広報費・要請陳情等活動費・会議費・資料作成費・資料購入費・事務所費・事務費・人件費		
支払内容	ガソリン代		
支払金額	¥3,000	按分率	50%
		計上額	¥1,500
按分率の考え方	充当方法(イ)を選択(領収書の2分の1)		
備考	原田磯油㈱		

(領収書は、重ならないように貼付してください。)



納品書(領収書)

原田磯油株式会社
カーケアステーション久御山
久世郡久御山町下津屋河原103
TEL:0774-41-7625

2020/05/20(水) 13:22 2020/05/20

そのさき弘道事務所 様

売上 楽天ポイントカード

3217 020100 L-3 N-7
レギュラー ¥3000
数量 26.09L
単価 0115

合計 ¥3,000
(内消費税等 ¥273)

取引日時 2020/05/20 13:21
取引コード 34080120052013211718
楽天ポイントカード
獲得ポイント 26P
利用可能ポイント 947P

※上記にて領収書とさせていただきます

楽天ポイントカードのキャンペーン
情報をアプリで配信
期間限定ポイントなど貯まったポ
イントも街のお買い物に使えて便利

「通常ポイント」は購入後、
反映までに5日程度かかります。

第5号の2様式(第7条関係)

政務活動費領収書貼付用紙

議員氏名(会派名)	京都府議会議員 園崎 弘道	整理番号	20		
費目	調査研究費・研修費・広報広報費・要請接待等活動費・会費・資料作成費・資料購入費・事務所費・事務費・人件費				
支払内容	ガソリン代				
支払金額	¥3,000	按分率	50%	計上額	¥1,500
按分率の考え方	充当方法(イ)を選択(領収書の2分の1)				
備考	㈱ペトロスター関西				

(領収書は、重ならないように貼付してください。)



株式会社ペトロスター関西
久御山給油所
京都府久世郡久御山町佐山東代
6-2
TEL:0774-48-2500 SS:40111-10949

令和4年5月21日

2020年05月21日 20:26 伝票No.3270
取引番号 2233

上 330-10949-0000-0007 * 40111
現金

0120-00 1727
レギュラーガソリン P07 ¥3000
数量 24.79L
単価 0121

合計 ¥3,000
(内税分消費税 ¥273)
お支払い ¥3,000
お釣り ¥0

4:0000000-0:01 J000 03

処理日付: 2020/05/22 1727-1727
100取引
領収書にかえさせていただきます。

アンケート回答で
Amazonギフト券
500円分をプレゼント!

*Amazonギフト券の取得は、スマートフォンまたはPCからのみとなります。

<http://tellshell.shell.com/jpn>

第5号の2様式(第7条関係)

政務活動費領収書貼付用紙

議員氏名(会派名)	京都府議会議員 園崎 弘道	整理番号	21		
費目	調査研究費・研修費・広報広報費・要請陳情等活動費・会議費・資料作成費・資料購入費・事務所費・事務費・人件費				
支払内容	ガソリン代				
支払金額	¥1,000	按分率	50%	計上額	¥500
按分率の考え方	充当方法(イ)を選択(領収書の2分の1)				
備考	ENEOSフロンティア関西C。				

(領収書は、重ならないように貼付してください。)

EneJet

納品書(領収書)

2020年05月28日 21:32

売上
Tカード会員 様
6-620162-49994-000
現金会員
車両番号 実車番
0026-00
レギュラー P-10
8.13L *
¥1,000
合計 ¥1,000
(消費税10%対象 ¥1,000
内消費税等 ¥91)
お預り ¥1,000
お釣り ¥0

Tカード番号: [REDACTED]
Tポイント: 基本P 4P
特別P 0P
今回計 4P
利用ポイント 0P
利用可能ポイント 1299P
本日付与されたポイントは2~3日
目以降に反映されます。有効期限切
等の理由で、Tカードにポイントが
加算されないことがあります。
詳細はwww.tsite.jpにてご確認下
さい。

現金での支払いの場合は領収書に記入して頂きます。

ENEOSフロンティア関西C。
DDセルフ宇治横島店
京都府 宇治市横島町一ノ坪4番地
TEL: 0774-28-6808 SS-620162
E-TEL No 5890-04
FAX No 2307-2308
100大器 2020/05/29

第5号の2様式(第7条関係)

政務活動費領収書貼付用紙

議員氏名(会派名)	京都府議会議員 園崎 弘道	整理番号	22		
費目	調査研究費・研修費・広報広報費・要請陳情等活動費・会議費・資料作成費・資料購入費・事務所費・事務費・人件費				
支払内容	ガソリン代				
支払金額	¥3,000	按分率	50%	計上額	¥1,500
按分率の考え方	充当方法(イ)を選択(領収書の2分の1)				
備考	セルフ洛西吉田商事㈱				

(領収書は、重ならない)



領収書

印紙

353280

セルフ洛西
TEL 075-982-4850
吉田商事株式会社
京都市西京区榎原野谷町27
TEL 075-982-4850

売上 2020年5月30日 15:21
上 崇 平
現金フリー 00-353290-80001-0001-8

出光ゼアス P-13(内)
25.21 L 0110.0 3000円
01200.00

合計 3,000円
(内、消費税等(10.00%) 273円)
お預り金 10,000円
お買上金 7,000円

係No: 10269 組巻:8800

※ 本券保管上のお願い
財布・手帳等にはさんで保管置く場合は、印刷面を内側に折り保管をお願いいたします。

<お買上金お預り金>

約款のお受け取りまたは入金紙幣の払い戻しは、「自動精算機」にてお願いいたします。

2020年5月30日 15:21
レシートNo. 05
お預り金額 ¥10,000
お買上金額 ¥3,000
約款金額 ¥7,000

預り番号 355-1263



第5号の2様式(第7条関係)

政務活動費領収書貼付用紙

職員氏名(会派名)	京都府議会議員 園崎 弘道	整理番号	23
費目	調査研究費・研修費・広報広報費・更替費等活動費・会費・資料作成費・資料購入費・事務所費・事務費・人件費		
支払内容	ガソリン代		
支払金額	¥3,000	按分率	50% 計上額 ¥1,500
按分率の考え方	充当方法(イ)を選択(領収書の2分の1)		
備考	ENEOSフロンティア関西C。		

(領収書は、重ならないよ)

EneJet

納品書(領収書)

☆☆大好評!!車検受付中!!☆☆
お見積り無料!さらに4大特別割や
WE日割で最大1500円引き!
2020年05月31日 15:13

売上
Tカード会員 様
6-026189-49997-000
現金会員
車両番号 英車番
0026-00
レギュラー P-03
24.79L *
¥3,000
合計 ¥3,000
(消費税10%対象 ¥3,000
内消費税等 ¥273)
お預り ¥3,000
お釣り ¥0

Tカード番号: [REDACTED]
Tポイント: 基本P 13P
特別P 0P
今回計 13P
利用ポイント 0P
利用可能ポイント 1303P
本日付与されたポイントは2~3日
目以降に反映されます。有効期限切
等の理由で、Tカードにポイントが
加算されないことがあります。
詳細はwww.tsita.jpにてご確認下
さい。

現金でも支払いが場合は領収書にかきとぎを済ませます。

ENEOSフロンティア関西C。
DDセルフ宇治市役所前
京都府 宇治市宇治下居39-1
TEL:0774-20-6663 SS-026189
レシートNo 6524-01
テ-9No6761-6762
049宇治市役所 2020/05/31

第5号の2様式(第7条関係)

政務活動費領収書貼付用紙

職員氏名(会派名)	京都府議会議員 園崎 弘道	整理番号	24
費目	調査研究費・研修費・広報広報費・要請陳情等活動費・会議費・資料作成費・資料購入費・事務所費・事務費・人件費		
支払内容	ガソリン代		
支払金額	¥3,000	按分率	50% 計上額 ¥1,500
按分率の考え方	充当方法(イ)を選択(領収書の2分の1)		
備考	ENEOSフロンティア関西C。		

(領収書は、重ならない)

EneJet

納品書(領収書)

☆☆大好評!!車検受付中!!☆☆
お見積り無料!さらに4大特別割や
WE日割で最大1500円引き!
2020年06月07日 13:40

売上
Tカード会員 様
6-026189-49997-000
現金会員
車両番号 実車番
0026-00
レギュラー P-09
24.79L *

	¥3,000
合計	¥3,000
(消費税10%対象)	¥3,000
内消費税等	¥273
お預り	¥3,080
お釣り	¥8

Tカード番号: [REDACTED]
ポイント: 基本P 13P
特別P 0P
今回計 13P
利用ポイント 0P
利用可能ポイント 1317P
本日付与されたポイントは2~3日
目以降に反映されます。有効期限切
等の理由で、Tカードにポイントが
加算されないことがあります。
詳細はwww.tsite.jpにてご確認ください。

現金でお買上げの場合は領収書にかえさせていただきます。

ENEOSフロンティア関西C。
DDセルフ宇治市役所前
京都府 宇治市宇治下居39-1
TEL:0774-20-6663 SS-026189
サイトNo 3137-03
デ-タNo6104-6105
049宇治市役所 2020/06/07

第5号の2様式（第7条関係）

政務活動費領収書貼付用紙

議員氏名(会派名)	京都府議会議員 園崎 弘道	整理番号	25
費目	調査研究費・研修費・広報広報費・要請陳情等活動費・会費・資料作成費・資料購入費・事務所費・事務費・人件費		
支払内容	ガソリン代		
支払金額	¥2,000	按分率	50% 計上額 ¥1,000
按分率の考え方	充当方法（イ）を選択（領収書の2分の1）		
備考	関京都スタンダード		

（領収書は、重ならないように貼付してください。）

KSD

※内占金額（消費税別）

株式会社京都スタンダード
小倉サービスステーション
京都市宇治市小倉西山10-1
TEL:0774-21-2804 SS-32203

2020年06月08日 21:17 伝票No.0102
通番2844

のたき弘道事務所 様 *
0-32203-0000
お買上 現金

0002
レギュラー P21 ¥2000
数量 17.54(L)
単価 0114

合計 ¥2,000

(内消費税 ¥84)

(内消費税10%(対象) ¥182)

お預り ¥2,000

お釣り ¥0

5519-5519 07 2020/06/08

上記にて領収書に替えさせていただきます

第5号の2様式(第7条関係)

政務活動費領収書貼付用紙

職員氏名(会派名)	京都府議会議員 園崎 弘道	整理番号	26		
費目	調査研究費・研修費・広報広報費・距離除前等活動費・会費・資料作成費・資料購入費・事務所費・事務費・人件費				
支払内容	ガソリン代				
支払金額	¥1,000	按分率	50%	計上額	¥500
按分率の考え方	充当方法(イ)を選択(領収書の2分の1)				
備考	㈱ペガサス城陽SS				

(領収書は、重ならないように貼付してください。)

EneJet

京都府議会議員
園崎 弘道様

株式会社 ペガサス
城陽SS
京都府城陽市寺田高田42-1
TEL:0774-52-8988
2020/06/13(土)12:48
Tカード会員様

売上レギュラー
000180 ¥1000
8.13L @123.0 L-8 N-24 12050 0000

小計 ¥1,000
(10%対象 ¥1,000
内消費税 ¥81)
合計 ¥1,081
お預かり ¥1000 お釣 ¥81

上記にて領収書とさせていただきます

Tカード:基本P 4P
特別P 0P
今回計 4P

利用Tポイント 0P
利用可能Tポイント 1330P

本日付与されたポイントは2~3日
目以降に反映されます。有効期限切
等の理由で、Tカードにポイントが
加算されないことがあります。
詳細はwww.tsits.jpに
てご確認ください。

No.5466 担当:0001 城陽SS
POS番号01
2020/06/13

第5号の2様式（第7条関係）

政務活動費領収書貼付用紙

議員氏名(会派名)	京都府議会議員 園崎 弘道	整理番号	27
費目	調査研究費・研修費・広報広報費・要請陳情等活動費・会議費・資料作成費・資料購入費・事務所費・事務費・人件費		
支払内容	ガソリン代		
支払金額	¥2,000	按分率	50% 計上額 ¥1,000
按分率の考え方	充当方法（イ）を選択（領収書の2分の1）		
備考	ENEOSフロンティア関西C。		

（領収書は、重ならないように貼付してください。）

EneJet

納品書(領収書)

2020年06月15日 14:13

売上
Tカード会員 様
6-026317-49994-000
現金会員
車両番号 実車番
0026-00
レギュラー P-07
16.67L *120円 ¥2,000
合計 ¥2,000
(消費税10%対象 ¥2,000
内消費税等 ¥182)
お預り ¥2,000
お釣り ¥0
カード番号: [REDACTED]
ポイント:基本P 9P
特別P 0P
今回計 9P
利用ポイント 0P
利用可能ポイント 1334P
本日付与されたポイントは2~3日
目以降に反映されます。有効期限切
等の理由で、Tカードにポイントが
加算されないことがあります。
詳細はwww.tsite.jpにてご確認ください。
現金でも買上げの場合は領収書にかきとります。

ENEOSフロンティア関西C。
E-F関西 セルフおくらSS
京都府 久世郡 久御山町
市田東舘世143-5
TEL:0774-20-8460 SS-026317
ショップNo 3397-03
デパートNo1109-1110
058森本 守 2020/06/15

第5号の2様式(第7条関係)

政務活動費領収書貼付用紙

職員氏名(会派名)	京都府議会議員 園崎 弘道	整理番号	28		
費目	調査研究費、研修費、広報広報費、要請陳情等活動費、会費、資料作成費、資料購入費、事務所費、事務費、人件費				
支払内容	ガソリン代				
支払金額	¥3,000	按分率	50%	計上額	¥1,500
按分率の考え方	充当方法(イ)を選択(領収書の2分の1)				
備考	ENEOSフロンティア関西C。				

(領収書は、重ならないように貼付してください。)



納品書(領収書)

2020年06月20日 18:36

売上
Tカード会員 兼
6-026317-49994-000
現金会員
車両番号 実車番
0026-00
レギュラー P-13
24.19L *
¥3,000
合計 ¥3,000
(消費税10%対象 ¥3,000
内消費税等 ¥273)
お預り ¥10,000
お釣り ¥7,000
Tカード番号: [REDACTED]
ポイント:基本P 13P
特別P 0P
今回計 13P
利用ポイント 0P
利用可能ポイント 4543P
本日付与されたポイントは2~3日
目以降に反映されます。有効期限切
等の理由で、Tカードにポイントが
加算されないことがあります。
詳細はwww.tsite.jpにてご確認ください。
現金でも買上げの場合は納品書にかき添えて頂きます。

ENEOSフロンティア関西C。
EF関西 セルフおぐらSS
京都府 久世郡 久御山町
市田東観世143-5
TEL:0774-20-8460 SS-026317
ショップNo 6726-05
デ-タNo9297-9298
054山本直志雄 2020/06/20

第5号の2様式(第7条関係)

政務活動費領収書貼付用紙

職員氏名(会派名)	京都府議会議員 園崎 弘道	整理番号	29		
費目	調査研究費・研修費・広報広報費・要請陳情等活動費・会議費・資料作成費・資料購入費・事務所費・事務費・人件費				
支払内容	ガソリン代				
支払金額	¥3,000	按分率	50%	計上額	¥1,600
按分率の考え方	充当方法(イ)を選択(領収書の2分の1)				
備考	ENEOSフロンティア関西Co				

(領収書は、重ならないように貼付してください。)



納品書(領収書)

☆☆大好評!!車検受付中!!☆☆
お見積り無料!さらに4大特別割や
WEB割で最大15000円引き!
2020年06月27日 12:40

売上
Tカード会員 様
6-026189-49997-000

現金会員
車両番号 実車番
0026-00

レギュラー P-15
24.00L *
125円 ¥3,000

合計 ¥3,000
(消費税10%対象 ¥3,000
内消費税等 ¥273)
お預り ¥10,000
お釣り ¥7,000

Tカード番号: [REDACTED]
ポイント:基本P 13P
特別P 0P
今回計 13P

利用ポイント 0P
利用可能ポイント 1353P
本日付与されたポイントは2~3日
目以降に反映されます。有効期限切
等の理由で、Tカードにポイントが
加算されないことがあります。
詳細はwww.tsita.jpにてご確認下
さい。

現金でお支払いの場合は領収書にかき添えて頂きます。

ENEOSフロンティア関西Co
DDセルフ宇治市役所前
京都府 宇治市宇治下居39-1
TEL:0774-20-6663 SS-026189
レシートNo 6554-05
F-No2468-2469
049宇治市役所 2020/06/27

第5号の2様式(第7条関係)

政務活動費領収書貼付用紙

職員氏名(会派名)	京都府議会議員 園崎 弘道	整理番号	30		
費目	調査研究費・研修費・広報広報費・要請陳情等活動費・会議費・資料作成費・資料購入費・事務所費・事務費・人件費				
支払内容	ガソリン代				
支払金額	¥3,000	按分率	50%	計上額	¥1,500
按分率の考え方	充当方法(イ)を選択(領収書の2分の1)				
備考	㈱京都スタンダード				

(領収書は、重ならないように貼付してください。)

KSD

*内占已領済 (金額又は円)

株式会社京都スタンダード
小倉サービスステーション
京都府宇治市小倉西山10-1
TEL:0774-21-2804 SS-32203

2020年07月02日 21:20 伝票No.0097
通番2055

そのとき弘道事務所 様 *
0-32203-0000
お買上 現金

0002
レギュラー P16 ¥3000
数量 26.32(L)
単価 0114

合計 ¥3,000
(内消費税 063.8 ¥1416)
(内消費税10%(対象) ¥3000) ¥273)
お預り ¥5,000
お釣り ¥2,000

1005-1006 05 2020/07/02
上記にて領収書に控えさせていただきます

◆◆◆ 金引 金額 ◆◆◆
2020年07月02日 21:20
2,000円



2022806020555
精算機に本レシートをかざして
お釣りをお受け取り下さい。

第5号の2様式(第7条関係)

政務活動費領収書貼付用紙

議員氏名(会派名)	京都府議会議員 園崎 弘道	整理番号	31
費目	調査研究費・研修費・広報広報費・要請陳情等活動費・会議費・資料作成費・資料購入費・事務所費・事務費・人件費		
支払内容	ガソリン代		
支払金額	¥3,000	按分率	50% 計上額 ¥1,500
按分率の考え方	充当方法(イ)を選択(領収書の2分の1)		
備考	ENEOSフロンティア関西Co		

(領収書は、重ならないように貼付してください。)

EneJet

納品書(領収書)

☆☆大好評!!車検受付中!!☆☆
お見積り無料!さらに4大特別割や
WEB割で最大1500円引き!
2020年07月09日 20:42

売上
Tカード会員 様
6-026189-49997-000
現金会員
車両番号 実車番
0026-00
レギュラー P-09
23.81L *
126円 ¥3,000
合計 ¥3,000
(消費税10%対象 ¥3,000)
内消費税等 ¥273)
お預り ¥5,000
お釣り ¥2,000

Tカード番号: [REDACTED]
ポイント: 基本P 13P
特別P 0P
今回計 13P
利用ポイント 0P
利用可能ポイント 1387P
本日付与されたポイントは2~3日
目以降に反映されます。有効期限切
等の理由で、Tカードにポイントが
加算されないことがあります。
詳細はwww.tsite.jpにてご確認下
さい。

現金でお買上げの場合は納品書にかえておきます。

ENEOSフロンティア関西Co
DDセルフ宇治市役所前
京都府 宇治市宇治下居39-1
TEL:0774-20-6663 SS-026189
レシートNo 5867-03
テ-ルNo7924-7925
001伊藤 真吾 2020/07/10

第5号の2様式（第7条関係）

政務活動費領収書貼付用紙

議員氏名(会派名)	京都府議会議員 園崎 弘道	整理番号	32
費目	調査研究費・研修費・広報広報費・更替設備等活動費・会議費・資料作成費・資料購入費・事務所費・事務費・人件費		
支払内容	ガソリン代		
支払金額	¥1,000	按分率	50% 計上額 ¥500
按分率の考え方	充当方法（イ）を選択（領収書の2分の1）		
備考	ENEOSフロンティア関西C。		

（領収書は、重ならないように貼付してください。）

EneJet

納品書(領収書)

☆☆大好評！！車検受付中！！☆☆
お見積り無料！さらに4大特別割や
WEB割で最大15000円引き！
2020年07月11日 12:30

売上
Tカード会員 横
6-026189-49997-000
現金会員
車両番号 実車番
0026-00
レギュラー P-03
7.94L *
126円 ¥1,000
合計 ¥1,000
消費税10%対象 ¥1,000
内消費税等 ¥91)
お預り ¥1,000
お釣り ¥0

Tカード番号: [REDACTED]
Tポイント:基本P 4P
特別P 0P
今回計 4P
利用ポイント 0P
利用可能ポイント 1380P
本日付与されたポイントは2~3日
目以降に反映されます。有効期限切
等の理由で、Tカードにポイントが
加算されないことがあります。
詳細はwww.tsite.jpにてご確認ください。

※必ずしも買上げの場は「領収書」をかき立て頂きます。

ENEOSフロンティア関西C。
DDセルフ宇治市役所前
京都府 宇治市宇治下層39-1
TEL:0774-20-6663 SS-026189
レシートNo 6582-01
デジNo9680-9681
049宇治市役所 2020/07/11

第5号の2様式（第7条関係）

政務活動費領収書貼付用紙

議員氏名(会派名)	京都府議会議員 園崎 弘道	整理番号	33
費目	調査研究費・研修費・広報広報費・要請陳情等活動費・会議費・資料作成費・資料購入費・事務所費・事務費・人件費		
支払内容	ガソリン代		
支払金額	¥2,000	按分率	50% 計上額 ¥1,000
按分率の考え方	充当方法（イ）を選択（領収書の2分の1）		
備考	ENEOSフロンティア関西C.O.		

（領収書は、重ならないように貼付してください。）

EneJet

納品書(領収書)

2020年07月12日 10:01

売上
上 様 M
6-026317-49994-000
現金フリー
車両番号 実車番
0026-00
レギュラー P-07
15.63L *
128円 ¥2,000
合計 ¥2,000
(消費税10%対象 ¥2,000
内消費税等 ¥182)
お預り ¥2,000
お釣り ¥0

現金でお預りの方は現金引当金にのみご利用いただけます。

ENEOSフロンティア関西C.O.
E F関西 セルフおぐらSS
京都府 久世郡 久御山町
市田東鏡世143-5
TEL:0774-20-8460 SS-026317
サイトNo 5943-03
デ-タNo1647-1648
058森本 守 2020/07/12

第5号の2様式（第7条関係）

政務活動費領収書貼付用紙

議員氏名(会派名)	京都府議会議員 園崎 弘道	整理番号	34
費目	調査研究費・研修費・広報広報費・要請陳情等活動費・会議費・資料作成費・資料購入費・事務所費・事務費・人件費		
支払内容	ガソリン代		
支払金額	¥3,000	按分率	50% 計上額 ¥1,500
按分率の考え方	充当方法（イ）を選択（領収書の2分の1）		
備考	ベストバリューエネルギー(株)城陽SS		

（領収書は、重ならないように貼付してください。）

納品書
(領収書)

売上
2020年07月15日 13:56

上 機

現金固定J
1-880004-11044 0001

キユーピー P-17 内税 10%
24,78L 0 0121.00 ¥3000
00200.00

合計 ¥3,000
(内消費税等 ¥273)
※上記にて領収書とさせていただきます。

1万-7000 5千-2000

2020/07/15 (880004)
ベストバリューエネルギー(株)城陽SS

京都府城陽市久世堂内120-1
TEL0774-54-7540
FAXNo.0146-02 担当:小崎潤寛
釣銭機処理No. 0720

第5号の2様式(第7条関係)

政務活動費領収書貼付用紙

議員氏名(会派名)	京都府議会議員 園崎 弘道	整理番号	35
費目	調査研究費・研修費・広報広報費・要請陳情等活動費・会議費・資料作成費・資料購入費・事務所費・事務費・人件費		
支払内容	ガソリン代		
支払金額	¥3,000	按分率	50% 計上額 ¥1,500
按分率の考え方	充当方法(イ)を選択(領収書の2分の1)		
備考	㈱ペガサス城陽SS		

(領収書は、重ならないように貼付してください。)

EneJet

有明山又製糖
株式会社 ペガサス
城陽SS
京都府城陽市寺田高田42-1
TEL:0774-52-8966
2020/07/19(日)20:58
Tカード会員様
12050 0000
売上 Tカード会員
レギュラー
000180 ¥3000
23.44L @128.0 L-5N-13
小計 ¥3,000
(10%対象 ¥3,000
内消費税 ¥273)
合計 ¥3,000
お預かり ¥2000 お釣 ¥0
上記にて領収書とさせていただきます
Tポイント:基本P 13P
特別P OP
今回計 13P
利用Tポイント OP
利用可能Tポイント 1401P
本日付与されたポイントは2~3日
自以降に反映されます。有効期限切
等の理由で、Tカードにポイントが
加算されないことがあります。
詳細はwww.tsite.jpに
てご確認ください。
No.4943 担当:0001 城陽SS
POS番号01
2020/07/19

第5号の2様式(第7条関係)

政務活動費領収書貼付用紙

議員氏名(会派名)	京都府議会議員 園崎 弘道	整理番号	36
費目	調査研究・研修費・広報広報費・要請陳情等活動費・会費・資料作成費・資料購入費・事務所費・事務費・人件費		
支払内容	ガソリン代		
支払金額	¥2,000	按分率	50% 計上額 ¥1,000
按分率の考え方	充当方法(イ)を選択(領収書の2分の1)		
備考	矢田石油㈱		

(領収書は、重ならないように貼付してください。)

EneJet

納品書(領収書)

2020年07月22日 16:23

売上
上 _____ 様 M
80-279-002-000000-3
BODYCARDフリー
車両番号 実車番
0110-00
レギュラー P-24
16.00L *125円 ¥2,000
(内ガソリン税53.80円 ¥881)
合計 ¥2,000
(消費税10%対象 ¥2,000)
内消費税等 ¥182
お預り ¥2,000
お釣り ¥0

現金でお買上げの場合は領収書にかえさせていただきます。

矢田石油 株式会社
DDセルフ千代川インターSS
京都府 亀岡市
千代川町千原2丁目3-8
TEL:0771-23-8560 SS-201863
レシートNo 4883-08 データNo 7310-7311
008山崎 2020/07/22

第5号の2様式（第7条関係）

政務活動費領収書貼付用紙

議員氏名(会派名)	京都府議会議員 園崎 弘道	整理番号	37
費目	調査研究費・研修費・広報広報費・要請陳情等活動費・会議費・資料作成費・資料購入費・事務所費・事務費・人件費		
支払内容	ガソリン代		
支払金額	¥3,000	按分率	50%
		計上額	¥1,500
按分率の考え方	充当方法（イ）を選択（領収書の2分の1）		
備考	ENEOSフロンティア関西C。		

（領収書は、重ならないように貼付してください。）

EneJet

納品書(領収書)

2020年07月24日 11:54

売上
Tカード会員 様
6-026317-49994-000
現金会員
車両番号 実車番
0026-00
レギュラー P-18
24.19L *

合計	¥3,000
(消費税10%対象)	¥3,000
内消費税等	¥273
お預り	¥5,000
お釣り	¥2,000

Tカード番号: [REDACTED]
Tポイント: 基本P 13P
特別P 0P
今回計 13P

利用ポイント 0P
利用可能ポイント 1465P
本日付与されたポイントは2~3日
目以降に反映されます。有効期限満切
等の理由で、Tカードにポイントが
加算されないことがあります。
詳細はwww.tsite.jpにてご確認ください。

現金でも買上げの場合は前帳書にかえさせて頂きます。

ENEOSフロンティア関西C。
E F関西 セルフおくらSS
京都府 久世郡 久御山町
市田東蔵世143-5
TEL:0774-20-8460 SS-026317
ショップNo 5988-06
デパートNo8936-8937
999大器 2020/07/24

第5号の2様式(第7条関係)

政務活動費領収書貼付用紙

議員氏名(会派名)	京都府議会議員 園崎 弘道	整理番号	38		
費目	調査研究費・研修費・広報広報費・要請陳情等活動費・会議費・資料作成費・資料購入費・事務所費・事務費・人件費				
支払内容	ガソリン代				
支払金額	¥3,000	按分率	50%	計上額	¥1,500
按分率の考え方	充当方法(イ)を選択(領収書の2分の1)				
備考	JA全農京都				

(領収書は、重ならないように貼付してください。)



有限会社

売上
JA全農京都
JASS-PORT京田辺
京都府京田辺市草内馬橋3番地
TEL:0774-64-6110 SS:5290000011
2020/07/27(月)17:12

上 機
52-900-000-000000000-000-01
現金フリー 手
区分 10
No.6383 P-19
レギュラーガソリン
24.39L/l @123.0 ¥3000

合計 ¥3,000
(内消費税等 ¥273)
お釣り ¥5,000
お釣り ¥2,000

当店は24時間年中無休です
ドライブスルー洗車は凍結時以外
ご利用頂けます!

係員:京田辺SS 店-No.1076 01

第5号の2様式(第7条関係)

政務活動費領収書貼付用紙

議員氏名(会派名)	京都府議会議員 園崎 弘道	整理番号	39
費目	調査研究費・研修費・広報広報費・要請陳情等活動費・会費・資料作成費・資料購入費・事務所費・事務費・人件費		
支払内容	ガソリン代		
支払金額	¥3,000	按分率	50% 計上額 ¥1,500
按分率の考え方	充当方法(イ)を選択(領収書の2分の1)		
備考	JA全農京都		

(領収書は、重ならないように貼付してください。)



領収書

売上
JA全農京都
JASS-PORT京田辺
京都府京田辺市草内馬場3番地
TEL:0774-64-6110 SS:529000001J
2020/08/02(日)20:21

上 様
52-900-000-000000000-000-01
現金フリー 手
区分 10
No.6788 P-04
レギュラーガソリン
24.39L/L 0123.0 ¥3000
★本日は128円より3円/L引きです

合計 ¥3,000
(内消費税等 ¥273)
お支払い ¥10,000
お釣り ¥7,000

当店は24時間年中無休です
ドライブスルー洗車は凍結時以外
ご利用頂けます!

休農(京田辺SS) No.9165 01

第5号の2様式（第7条関係）

政務活動費領収書貼付用紙

議員氏名(会派名)	京都府議会議員 園崎 弘道	整理番号	40		
費目	調査研究費・研修費・広報広報費・要請陳情等活動費・会費・資料作成費・資料購入費・事務所費・事務費・人件費				
支払内容	ガソリン代				
支払金額	¥3,000	按分率	50%	計上額	¥1,500
按分率の考え方	充当方法（イ）を選択（領収書の2分の1）				
備考	ベストバリューエネルギー㈱城陽SS				

（領収書は、重ならないように貼付してください。）

納品書
(領収書)

売上
2020年08月06日 08:48
上 様

現金引-J
0-880004-90009 手0001

ポイント P-17 内税 10%
23,821.3 8127.00 ¥3000
00200.00

合計 ¥3,000
(内消費税等 ¥279)
※上記にて領収書とさせていただきます。

1万-7000 5千-2000

2020/08/06 (880004)
ベストバリューエネルギー(株)城陽SS

京都府城陽市久世内120-1
TEL0774-54-7540
シートNo.0024-02 担当：横井伸隆
納税機処理No. 0676

第5号の2様式(第7条関係)

政務活動費領収書貼付用紙

議員氏名(会派名)	京都府議会議員 園崎 弘道	整理番号	41
費目	調査研究費・研修費・広報広報費・要請陳情等活動費・会費・資料作成費・資料購入費・事務所費・事務費・人件費		
支払内容	ガソリン代		
支払金額	¥9,000	按分率	50% 計上額 ¥1,500
按分率の考え方	充当方法(イ)を選択(領収書の2分の1)		
備考	ベストバリューエネルギー㈱城陽SS		

(領収書は、重ならないように貼付してください。)

納品書
(領収書)

売上
2020年08月09日 14:30
上 様

現金振込J
1-890004-11044 0001

ポイント P-5 内税 10K
24,000.00 8125.00 ¥3000
00200.00

合計 ¥3,000
(内消費税等 ¥273)
※上記にて領収書とさせていただきます。

1万-7000 5千-2000

2020/08/09 (890004)
ベストバリューエネルギー(株)城陽SS
京都府城陽市久世堂内120-1
TEL0774-54-7540
レ-No. 0211-01 担当: 廣瀬百合子
約機処理No. 0368

第5号の2様式（第7条関係）

政務活動費領収書貼付用紙

議員氏名(会派名)	京都府議会議員 園崎 弘道	整理番号	42
費目	調査研究費・研修費・広報広報費・要請陳情等活動費・会議費・資料作成費・資料購入費・事務所費・事務費・人件費		
支払内容	ガンリン代		
支払金額	¥3,000	按分率	50%
		計上額	¥1,500
按分率の考え方	充当方法（イ）を選択（領収書の2分の1）		
備考	備京都スタンダード		

（領収書は、重ならないように貼付してください。）

KSD

※内古己番（令真収書）

株式会社京都スタンダード
小倉サービスステーション
京都府宇治市小倉西山10-1
TEL:0774-21-2804 SS-32203

2020年08月14日 10:35 伝票No.0804
通番2871

そのまき弘道事務所 様 *

0-32203-0000
お買上 現金

0002
レギュラー P21 ¥3000
数量 24.59(L)
単価 0122

合計 ¥3,000
（内消費税 ¥53.8 ¥1323）
（内消費税10%（対象） ¥3000 ¥273）
お手持り ¥10,000
お振り込み ¥7,000

7280-7280 07 2020/08/14

上記にて領収書に控えさせていただきます

◆◆◆ お引 金 ◆◆◆
2020年08月14日 10:35
7,000円



2027007028712

精算機に本レシートをかざして
お納りをお受け取り下さい。

第5号の2様式（第7条関係）

政務活動費領収書貼付用紙

議員氏名(会派名)	京都府議会議員 園崎 弘道	整理番号	43
費目	調査研究費・研修費・広報広報費・要請謝儀等活動費・会費・資料作成費・資料購入費・事務所費・事務費・人件費		
支払内容	ガソリン代		
支払金額	¥3,000	按分率	50% 計上額 ¥1,500
按分率の考え方	充当方法（イ）を選択（領収書の2分の1）		
備考	ベストバリューエネルギー㈱城陽SS		

（領収書は、重ならないように貼付してください。）

納品書
(領収書)

売上
2020年08月16日 10:54
上 様

現金振込J
1-890004-03927 0001

バーコード P-17 内税 10%
24,000.00 0125.00 ¥3000
00200.00

合計 ¥3,000
(内消費税等 ¥273)
※上記にて領収書とさせていただきます。

1万-7000 5千-2000

2020/08/16 (890004)
ベストバリューエネルギー(株)城陽SS

京都府城陽市久世荒内120-1
TEL0774-54-7540
ファクNo. 0077-02 担当: 横井伸輔
納税番号No. 0840

第5号の2様式(第7条関係)

政務活動費領収書貼付用紙

議員氏名(会派名)	京都府議会議員 園崎 弘道	整理番号	44
費目	調査研究費・研修費・広報広報費・要請陳情等活動費・会費・資料作成費・資料購入費・事務費・事務費・人件費		
支払内容	ガソリン代		
支払金額	¥3,000	按分率	50% 計上額 ¥1,500
按分率の考え方	充当方法(イ)を選択(領収書の2分の1)		
備考	ENEOSフロンティア関西Co		

(領収書は、重ならないように貼付してください。)

EneJet

納品書(領収書)

2020年08月22日 10:17

売上
Tカード会員 様
6-026317-49994-000
現金会員
車両番号 実車番
0026-00
レギュラー P-01
23.44L *
128円 ¥3,000
合計 ¥3,000
(消費税10%対象 ¥3,000
内消費税等 ¥273)
お預り ¥10,000
お釣り ¥7,000

Tカード番号: [REDACTED]
Tカード: 基本P 13P
特別P 0P
今回計 13P

利用ポイント 0P
利用可能ポイント 1552P
本日付与されたポイントは2~3日
目以降に反映されます。有効期限切
等の理由で、Tカードにポイントが
加算されないことがあります。
詳細はwww.tsite.jpにてご確認下
さい。

現金でお買上げの場合は領収書にかえて頂きます。

ENEOSフロンティア関西Co
E F関西 セルフおぐらSS
京都府 久世郡 久御山町
市田東側世143-5
TEL:0774-20-8460 SS-026317
ショップNo 2227-01
デパートNo1936-1937
999大番 2020/08/22

第5号の2様式(第7条関係)

政務活動費領収書貼付用紙

職員氏名(会派名)	京都府議会議員 園崎 弘道	整理番号	45
費目	調査研究費・研修費・広報広報費・要請謝辞等活動費・会議費・資料作成費・資料購入費・事務所費・事務費・人件費		
支払内容	ガソリン代		
支払金額	¥2,000	按分率	50% 計上額 ¥1,000
按分率の考え方	充当方法(イ)を選択(領収書の2分の1)		
備考	コスモ石油販売㈱		

(領収書は、重ならないように貼付してください。)



※内占品目番 (令頁4又番番)

コスモ石油販売(株) 京阪神カンパニー
セルフ南伏見
京都市伏見区向島丸町15
TEL:075-601-0135 69-026785

2020年08月27日 21:40 伝票No.0462
通番3490

そのさき弘道事務所 様
61-02676-000008-001
売上 現金フリー

11200
レギュラーガソリン P07 ¥2000
数量 15.63(L)
単価 9128

合計 ¥2,000
内消費税10%(対象 ¥2000) ¥182
お預り ¥2,000
お釣り ¥0

楽天Eカード番号 [REDACTED]
今回ポイント 15P
ポイントは明細単位で計算されます。
本日付与されたポイントは3~4日目以降に反映されます。楽天ポイントカードが無効の場合、ポイントは貯まりません。
詳細は、<http://r10.to/rpointcard/>にてご確認ください。

2799-2799 03 2020/08/27

上記にて領収書に控えさせていただきます

第5号の2様式(第7条関係)

政務活動費領収書貼付用紙

議員氏名(会派名)	京都府議会議員 園崎 弘道	整理番号	46		
費目	調査研究費・研修費・広報広報費・要請陳情等活動費・会議費・資料作成費・資料購入費・事務所費・事務費・人件費				
支払内容	ガソリン代				
支払金額	¥3,000	按分率	50%	計上額	¥1,500
按分率の考え方	充当方法(イ)を選択(領収書の2分の1)				
備考	㈱ペガサス城陽SS				

(領収書は、重ならないように貼付してください。)

EneJet

令厚川文庫
株式会社 ペガサス
城陽SS
京都府城陽市寺田高田42-1
TEL:0774-52-8966
2020/08/30(日)14:40
Tカード会員様
12050 0000
売上 Tカード会員
レギュラー
000180 ¥3000
22.73L 8132.0 L-8 N-24

小計 ¥3,000
(10%対象 ¥3,000)
内消費税 ¥273
合計 ¥3,000
お預かり ¥3000 お釣 ¥0
上記にて領収書とさせていただきます
Tポイント:基本P 13P
特別P 0P
今回計 13P
利用Tポイント 0P
利用可能Tポイント 194P
本日付与されたポイントは2~3日
目以降に反映されます。有効期限切
等の理由で、Tカードにポイントが
加算されないことがあります。
詳細はwww.tsite.jpに
てご確認ください。
No.0450 担当:0001 城陽SS
POS番号01
2020/08/30

第5号の2様式(第7条関係)

政務活動費領収書貼付用紙

議員氏名(会派名)	京都府議会議員 園崎 弘道	整理番号	47		
費目	調査研究費・研修費・広報広報費・要請陳情等活動費・会費・資料作成費・資料購入費・事務所費・事務費・人件費				
支払内容	ガソリン代				
支払金額	¥3,000	按分率	50%	計上額	¥1,500
按分率の考え方	充当方法(イ)を選択(領収書の2分の1)				
備考	ENEOSフロンティア関西C。				

(領収書は、重ならないように貼付してください。)

EneJet

納品書(領収書)

2020年09月05日 19:55

売上
Tカード会員 様
6-026317-49994-000
現金会員
車両番号 実車番
0026-00
レギュラー P-07
24.00L *
125円 ¥3,000
合計 ¥3,000
(消費税10%対象 ¥3,000
内消費税等 ¥273)
お預り ¥3,000
お釣り ¥0

Tカード番号: [REDACTED]
ポイント:基本P 13P
特別P 0P
今回計 13P
利用ポイント 0P
利用可能ポイント 220P
本日付与されたポイントは2~3日
目以降に反映されます。有効期限切
等の理由で、Tカードにポイントが
加算されないことがあります。
詳細はwww.tsite.jpにてご確認下
さい。

現金でお買上げの場合は領収書に「かえり金」を記入してください。

ENEOSフロンティア関西C。
EF関西 セルフおぐらSS
京都府 久世郡 久御山町
市田東麓世143-5
TEL:0774-20-8460 SS-026317
レシートNo 3516-03
FAXNo 2376-2377
054山本直志雄 2020/09/05

第5号の2様式(第7条関係)

政務活動費領収書貼付用紙

職員氏名(会派名)	京都府議会議員 園崎 弘道	整理番号	48
費目	調査研究費・研修費・広報広報費・要請謝辞等活動費・会議費・資料作成費・資料購入費・事務所費・事務費・人件費		
支払内容	ガソリン代		
支払金額	¥3,000	按分率	50% 計上額 ¥1,500
按分率の考え方	充当方法(イ)を選択(領収書の2分の1)		
備考	ベストバリューエネルギー(株)城陽SS		

(領収書は、重ならないように貼付してください。)

納品書
(領収書)

売上
2020年09月10日 09:50
上 機

現金国定J
1-89004-11044 0001

レジ- P-11 内税 10%
24,000.00 8125.00 ¥3000
00200.00

合計 ¥3,000
(内消費税等 ¥278)
※上記にて領収書とさせていただきます。

1万-7000 5千-2000

2020/09/10 (890004)
ベストバリューエネルギー(株)城陽SS

京都府城陽市久世業内120-1
TEL0774-54-7540
社内No. 0028-01 担当: 真方 信昭
約款番地No. 0552

第5号の2様式(第7条関係)

政務活動費領収書貼付用紙

議員氏名(会派名)	京都府議会議員 園崎 弘道	整理番号	49
費目	調査研究費・研修費・広報広報費・奨励金等活動費・会議費・資料作成費・資料購入費・事務所費・事務費・人件費		
支払内容	ガソリン代		
支払金額	¥3,000	按分率	50% 計上額 ¥1,500
按分率の考え方	充当方法(イ)を選択(領収書の2分の1)		
備考	備ペガサス城陽SS		

(領収書は、重ならないように貼付してください。)

EneJet

名義山又...
株式会社 ペガサス
城陽SS
京都府城陽市寺田高田42-1
TEL:0774-52-8966
2020/09/20(日)20:54
Tカード会員
12050,0000
先上 Tカード会員
レギュラー
000180 ¥3000
22.90L @131.0 L-5 N-13

小計 ¥3,000
(10%対象 ¥3,000)
内消費税 ¥273
合計 ¥3,000
お預かり ¥3000 お釣 ¥0
上記にて領収書とさせていただきます
Tポイント:基本P 13P
特別P 0P
今回計 13P
利用Tポイント 0P
利用可能Tポイント 120P
本日付与されたポイントは2~3日
目以降に反映されます。有効期限切
等の理由で、Tカードにポイントが
加算されないことがあります。
詳細はwww.tsite.jpに
てご確認ください。
No.2776 担当:0001 城陽SS
POS番号01
2020/09/20

第5号の2様式(第7条関係)

政務活動費領収書貼付用紙

議員氏名(会派名)	京都府議会議員 園崎 弘道	整理番号	50
費目	調査研究費・研修費・広報広報費・要請陳情等活動費・会議費・資料作成費・資料購入費・事務所費・事務費・人件費		
支払内容	ガソリン代		
支払金額	¥3,000	按分率	50%
		計上額	¥1,500
按分率の考え方	充当方法(イ)を選択(領収書の2分の1)		
備考	関京都スタンダード		

(領収書は、重ならないように貼付してください。)

KSD

和內石占補番 (令買以文補番)

株式会社京都スタンダード
 京都南サービスステーション
 京都府久世郡久御山町田井新築尾239
 TEL:0774-43-7248 SS-32201

2020年09月22日 23:17 伝票No.0174
 通番2177

そのさき弘道事務所 様 *

0-32201-0000
 お買上 現金

G002
 レギュラー P15 ¥3000
 数量 25.64(L)
 単価 0117

合計 ¥3,000

(内消費税 063.8 ¥1379)
 (内消費税10%対象 ¥3000) ¥273
 お預り ¥10,000
 お金引 ¥7,000

6252-6252 05 2020/09/22
 上記にて領収書に書かせて頂きます

◆◆◆ お引 金額 ◆◆◆
 2020年09月22日 23:17
7,000円



2 0 2 8 8 0 6 0 2 3 7 7 6
 精算機に本レシートをかざして
 お釣りをお受け取り下さい。

第5号の2様式(第7条関係)

政務活動費領収書貼付用紙

議員氏名(会派名)	京都府議会議員 園崎 弘道	整理番号	51
費目	調査研究費・研修費・広報広報費・宴請雑費等活動費・会議費・資料作成費・資料購入費・事務所費・事務費・人件費		
支払内容	ガソリン代		
支払金額	¥2,000	按分率	50%
		計上額	¥1,000
按分率の考え方	充当方法(イ)を選択(領収書の2分の1)		
備考	㈱京都スタンダード		

(領収書は、重ならないように貼付してください。)

KSD

※内品名簿(お買上書)

株式会社京都スタンダード
京都南サービスステーション
京都府久世郡久御山町田井新苑見239
TEL:0774-43-7248 SS-32201

2020年10月05日 11:03 伝票No.0484
通番2374

そのさき弘道事務所

0-32201-0000
お買上 現金

0002
レギュラー P16 ¥2000
数量 16.95(L)
単価 0118

合計 ¥2,000
 (内)消費税 853.8 ¥812
 (内)消費税10%(対象 ¥2000) ¥182
 お預り ¥5,000
 お釣り ¥3,000

8775-8775 05 2020/10/05

上記にて領収書に控えさせていただきます

◆◆◆ 金引 金締 ◆◆◆

2020年10月05日 11:03

3,000円



2030005023740
 領収書に本レシートをかざして
 お釣りをお受け取り下さい。

第5号の2様式 (第7条関係)

政務活動費領収書貼付用紙

職員氏名(会派名)	京都府議会議員 園崎 弘道	整理番号	52		
費目	調査研究費・研修費・広報広報費・要請陳情等活動費・会費・資料作成費・資料購入費・事務所費・事務費・人件費				
支払内容	ガソリン代				
支払金額	¥3,000	按分率	50%	計上額	¥1,500
按分率の考え方	充当方法(イ)を選択(領収書の2分の1)				
備考	例京都スタンダード				

(領収書は、重ならないように貼付してください。)

KSD

※内品目書 (領収書)

株式会社京都スタンダード
小倉サミズステーション
京都府京都市小倉西1-1
TEL:0774-21-2804 SS-32203

2020年10月10日 10:09 伝票No.0428
通番0538

そのさき弘道事務所 様 *

0-32203-0000
お買上 現金

0002
レギュラー POS ¥3000
数量 25.00(L)
単価 0120

合計 ¥3,000

(内消費税 ¥53.8 ¥1345)

(内消費税10%(対象) ¥3000) ¥278

お預り ¥3,000

お釣り ¥0

7616-7616 01.2020/10/10

上記にて領収書に替えさせていただきます

第5号の2様式(第7条関係)

政務活動費領収書貼付用紙

職員氏名(会派名)	京都府議会議員 園崎 弘道	整理番号	53
費目	調査研究費・研修費・広報広聴費・要請陳情等活動費・会費・資料作成費・資料購入費・事務所費・事務費・人件費		
支払内容	ガソリン代		
支払金額	¥3,000	按分率	50% 計上額 ¥1,500
按分率の考え方	充当方法(イ)を選択(領収書の2分の1)		
備考	隣ペガサス城陽SS		

(領収書は、重ならないように貼付してください。)

EneJet

名義引当書
株式会社 ペガサス
城陽SS
京都府城陽市寺田高田42-1
TEL:0774-52-8966
2020/10/17(土)16:48
Tカード会員様
I2050 0000
売上 Tカード会員
レギュラー
000180 ¥3000
23.44L @128.0 L-6 N-18

小計 ¥3,000
(10%対象 ¥3,000
内消費税 ¥273)
合計 ¥3,000
お預かり ¥5000 お釣 ¥2000
上記にて領収書とさせていただきます
ポイント:基本P 13P
特別P 0P
今回計 13P
利用Tポイント 0P
利用可能Tポイント 167P
本日付与されたポイントは2~3日
目以降に反映されます。有効期限切
等の理由で、Tカードにポイントが
加算されないことがあります。
詳細はwww.tsite.jpに
てご確認ください。
No.7459 担当:0001 城陽SS
POS番号01
2020/10/17 釣銭伝票No.2062

おつり引換券
2020/10/17(土)16:48
釣り現金金書換 ¥2,000
お釣引換券は当日限り有効です
2020/10/17 釣銭番号 2062
2802062020006



第5号の2様式 (第7条関係)

政務活動費領収書貼付用紙

議員氏名(会派名)	京都府議会議員 園崎 弘道	整理番号	54		
費目	調査研究費・研修費・広報広報費・要請陳情等活動費・会議費・資料作成費・資料購入費・事務旅費・事務費・人件費				
支払内容	ガソリン代				
支払金額	¥2,000	按分率	50%	計上額	¥1,000
按分率の考え方	充当方法(イ)を選択(領収書の2分の1)				
備考	併京都スタンダード				

(領収書は、重ならないように貼付してください。)

KSD

納品書 (領収書)

株式会社京都スタンダード
小倉サービスステーション
京都府宇治市小倉西山10-1
TEL:0774-21-2904 SS-32203

2020年10月24日 10:01 伝票No.0518
通番2021

そのさき弘道事務所

0-32203-0000

お買上 現金

0002

レギュラー P16 ¥2000
数量 16.67(L)
単価 9120

合計 ¥2,000

(内消費税 ¥63.8 ¥697)

(内消費税10%(対象 ¥2000) ¥182)

お預り ¥5,000

お釣り ¥3,000

1820-1820 05 2020/10/24

上記にて領収書に控えさせていただきます

◆◆◆ 金口 金銭 ◆◆◆

2020年10月24日 10:01

3,000円



2-0-3410-5-020210

納品書に本レシートをかざして
お釣りをお受け取り下さい。

第5号の2様式（第7条関係）

政務活動費領収書貼付用紙

議員氏名(会派名)	京都府議会議員 園崎 弘道	整理番号	55
費目	調査研究費・研修費・広報広報費・要請謝儀等活動費・会議費・資料作成費・資料購入費・事務所費・事務費・人件費		
支払内容	ガソリン代		
支払金額	¥2,000	按分率	50% 計上額 ¥1,000
按分率の考え方	充当方法（イ）を選択（領収書の2分の1）		
備考	㈱京都スタンダード		

（領収書は、重ならないように貼付してください。）

KSD

㈱内占呂標準（令頁以又番）

株式会社京都スタンダード
小倉サービスステーション
京都府宇治市小倉西山10-1
TEL:0774-21-2804 SS-32203

2020年11月07日 16:14 伝票No.0811
通帳2781

そのさき弘道事務所 様 *

0-32203-0000
お買上 現金

0002
レギュラー P18 ¥2000
数量 16.67(L)
単価 0120

合計 ¥2,000

(内消費税 ¥63.8 ¥697)

(内消費税10%(対象) ¥2000 ¥182)

お預り ¥2,000

お振り ¥0

7160-7160 08 2020/11/07

上記にて領収書に控えさせていただきます

第5号の2様式(第7条関係)

政務活動費領収書貼付用紙

議員氏名(会派名)	京都府議会議員 園崎 弘道	整理番号	56		
費目	調査研究・研修費・広報広報費・要請陳情等活動費・会費・資料作成費・資料購入費・事務所費・事務費・人件費				
支払内容	ガソリン代				
支払金額	¥3,000	按分率	50%	計上額	¥1,500
按分率の考え方	充当方法(イ)を選択(領収書の2分の1)				
備考	JA全農京都				

(領収書は、重ならないように貼付してください。)



領収書

売上
JA全農京都
JASS-PORT京田辺
京都府京田辺市車内馬橋3番地
TEL:0774-84-8110 SS:529000011
2020/11/09(月)17:41
52-800-000-00000000-000-01 様
現金フリー 手
区分 10
No.3523 P-01
レギュラーガソリン
23.44L/ℓ @128.0 ¥3000

合計 ¥3,000
(内消費税等 ¥273)
お支払い ¥3,000
お釣り ¥0

当店は24時間年中無休です
ドライブスルー洗車は凍結時以外
ご利用頂けます！

係員:京田辺SS ｻｰﾊﾞｲｽNo.8738-01

第5号の2様式 (第7条関係)

政務活動費領収書貼付用紙

議員氏名(会派名)	京都府議会議員 園崎 弘道	整理番号	57
費目	調査研究費・研修費・広報広報費・要請陳情等活動費・会議費・資料作成費・資料購入費・事務所費・事務費・人件費		
支払内容	ガソリン代		
支払金額	¥3,000	按分率	50% 計上額 ¥1,500
按分率の考え方	充当方法(イ)を選択(領収書の2分の1)		
備考	㈱京都スタンダード		

(領収書は、重ならないように貼付してください。)

KSD

※内占召額 (領収書額)

株式会社京都スタンダード
小倉サービスステーション
京都府宇治市小倉西山10-1
TEL:0774-21-2804 SS-32203

2020年11月14日 17:34 伝票No.1128
通番1398

そのさき弘道事務所 *
0-32203-0000
お買上 現金

0002
レギュラー FOB ¥3000
数量 25.42(L)
単価 818

合計 ¥3,000
(内消費税 ¥53.8 ¥1398)
(内消費税10%(対象 ¥3000) ¥273)
お買上 ¥3,000
お釣り ¥0

4917-4917 03 2020/11/14
上記にて領収書に控えさせていただきます。

第5号の2様式(第7条関係)

政務活動費領収書貼付用紙

職員氏名(会派名)	京都府議会議員 園崎 弘道	整理番号	58
費目	調査研究費・研修費・広報広報費・要請陳情等活動費・会議費・資料作成費・資料購入費・事務所費・事務費・人件費		
支払内容	ガソリン代		
支払金額	¥2,000	按分率	50% 計上額 ¥1,000
按分率の考え方	充当方法(イ)を選択(領収書の2分の1)		
備考	關京都スタンダード		

(領収書は、重ならないように貼付してください。)

KSD

※内占金額(金額収書)

株式会社京都スタンダード
京都府サービスステーション
京都府久世郡久御山町田井新井見239
TEL:0774-43-7248 SS-32201

2020年11月18日 17:57 伝票No.0885
通票0462

そのさき弘道事務所 種 *

G-32201-0000
お買上 現金

0002
レギュラー P08 ¥2000
数量 17.86(L)
単価 0112

合計 ¥2,000

(内消費税 ¥81)

(内消費税10%対象 ¥2000) ¥182

お預り ¥2,000

お釣り ¥0

0315-0315 01 2020/11/18

上記にて領収書に控えさせていただきます

第5号の2様式(第7条関係)

政務活動費領収書貼付用紙

職員氏名(会派名)	京都府議会議員 園崎 弘道	整理番号	59
費目	調査研究費 研修費・広聴広報費・要請陳情等活動費・会議費・資料作成費・資料購入費・事務所費・事務費・人件費		
支払内容	ガソリン代		
支払金額	¥3,000	按分率	50% 計上額 ¥1,500
按分率の考え方	充当方法(イ)を選択(領収書の2分の1)		
備考	㈱京都スタンダード		

(領収書は、重ならないように貼付してください。)

KSD

※内占金額 (金額は又書)

株式会社京都スタンダード
小倉サービスステーション
京都府宇治市小倉西山10-1
TEL:0774-21-2904 SS-32203

2020年11月21日 18:53 伝票No.1098
通番2813

そのまきうん道事務所

0-32203-0000

お買上 現金

0002
レギュラー P21 ¥3000
数量 25.88(L)
単価 0116

合計 ¥3,000

(内消費税) 053.8 ¥1891

(内消費税10%(対象) ¥3000) ¥273

お預り ¥3,000

お釣り ¥0

2054-2054-07.2020/11/21

上記にて領収書に替えさせていただきます

第5号の2様式(第7条関係)

政務活動費領収書貼付用紙

職員氏名(会派名)	京都府議会議員 園崎 弘道	整理番号	60
費目	調査研究費・研修費・広報広報費・要請陳情等活動費・会費・資料作成費・資料購入費・事務所費・事務費・人件費		
支払内容	ガソリン代		
支払金額	¥3,000	按分率	50% 計上額 ¥1,500
按分率の考え方	充当方法(イ)を選択(領収書の2分の1)		
備考	關京都スタンダード		

(領収書は、重ならないように貼付してください。)

KSD

※内占名簿(領収書)

株式会社京都スタンダード
京都南サービスステーション
京都府久世郡久御山町田井新苑239
TEL:0774-43-7248 89-32201

2020年11月28日 22:02 伝票No.0145
通番0725

そのさき弘道事務所 様 *

0-32201-0000
お買上 現金

0001
ハイオク P02 ¥3000
数量 24.39(L)
単価 123

合計 ¥3,000

(内消費税) 053.8 ¥1312

(内消費税10%(対象) ¥3000) ¥273

お預り ¥3,000

お振り ¥0

1723-1723-01 2020/11/28

上記にて領収書に替えさせていただきます

第5号の2様式(第7条関係)

政務活動費領収書貼付用紙

職員氏名(会派名)	京都府議会議員 園崎 弘道	整理番号	61		
費目	調査研究費・研修費・広報広報費・要請陳情等活動費・会費・資料作成費・資料購入費・事務所費・事務費・人件費				
支払内容	ガソリン代				
支払金額	¥2,000	按分率	50%	計上額	¥1,000
按分率の考え方	充当方法(イ)を選択(領収書の2分の1)				
備考	上原成商事㈱DDセルフ城陽寺田SS				

(領収書は、重ならないように貼付してください。)

ENEOS

納品書(領書)

2020年12月02日 19:28

売上
 Tカード会員 様
 6-201873-49993-000
 現金会員
 車両番号 実車番
 1120-00
 レギュラーガソリン P-04
 (15:75L) *
 127円 ¥2,000
 (内ガソリン税53.80円 ¥847)
 合計 ¥2,000
 (消費税10%対象 ¥2,000)
 内消費税等 ¥182
 お預り ¥2,000
 お釣り ¥0
 Tカード番号 [REDACTED]
 Tポイント:基本P 9P
 特別P 0P
 今回計 9P
 利用ポイント 0P
 利用可能ポイント 427P
 本日付与されたポイントは2~3日
 目以降に反映されます。有効期限切
 等の理由で、Tカードにポイントが
 加算されないことがあります。
 詳細はwww.tsita.jpにてご確認下
 さい。
 現金でお買上げの場合は領収書にご記入して頂きます。

上原成商事株式会社
 DDセルフ城陽寺田SS
 TEL:0774-64-7865 SS-201873
 レシートNo 1346-02 〒-5968434-8436
 050ヒュートム 2020/12/03

第5号の2様式(第7条関係)

政務活動費領収書貼付用紙

議員氏名(会派名)	京都府議会議員 園崎 弘道	整理番号	62		
費目	調査研究費・研修費・広報広報費・要請謝辞等活動費・会費・資料作成費・資料購入費・事務所費・事務費・人件費				
支払内容	ガソリン代				
支払金額	¥2,000	按分率	50%	計上額	¥1,000
按分率の考え方	充当方法(イ)を選択(領収書の2分の1)				
備考	㈱ペガサス城陽SS				

(領収書は、重ならないように貼付してください。)

EneJet

株式会社 ペガサス
 城陽SS
 京都府城陽市寺田高田42-1
 TEL:0774-52-8986
 2020/12/12(土)11:02
 Tカード
 12050 0000
 売上 Tカード会員
 レギュラー
 000180 ¥2000
 15.39L 8130.0 L-6 N-18

 小計 ¥2,000
 (10%対象) ¥2,000
 内消費税 ¥182
 合計 ¥2,000
 お預かり ¥2000 お釣 ¥0
 上記にて領収書とさせていただきます
 Tポイント:基本P 9P
 特別P 0P
 今回計 9P
 利用Tポイント 0P
 利用可能Tポイント 595P
 本日付与されたポイントは2~3日
 自動的に反映されます。有効期限切
 等の理由で、Tカードにポイントが
 加算されないことがあります。
 詳細はwww.tsite.jpに
 てご確認ください。
 No.1141 担当:0001 城陽SS
 POS番号01
 2020/12/12

第5号の2様式(第7条関係)

政務活動費領収書貼付用紙

職員氏名(会派名)	京都府議会議員 園崎 弘道	整理番号	63		
費目	調査研究費・研修費・広報広聴費・要請陳情等活動費・会議費・資料作成費・資料購入費・事務旅費・事務費・人件費				
支払内容	ガソリン代				
支払金額	¥3,000	按分率	50%	計上額	¥1,500
按分率の考え方	充当方法(イ)を選択(領収書の2分の1)				
備考	エムケイ石油㈱				

(領収書は、重ならないように貼付してください。)

領収書 印紙

242936

best value station 黄鰭
TEL 0774-38-5878
エムケイ石油 株式会社
京都府宇治市五ヶ庄紙角44-8
TEL 0774-38-5878

売上 2020年12月20日
18:18
上 兼 手
現金フリー 00-242936-00001-0001-9

レギュラーガソリン P-5(内)
23.44L 0128.0 3000円
01280.00

合計 3,000円
(内、消費税等(10.00%) 279円)

約款 1万円: 7,000円
5千円: 2,000円

領No: 10541 担当: 1752 柳本 順史
約款掲載No: 0437

※ 本書保管上のお問い合わせ
財布・手帳等にはさんで保管頂く場合は、印刷面を内側に折り保管をお願いいたします。

第5号の2様式（第7条関係）

政務活動費領収書貼付用紙

議員氏名(会派名)	京都府議会議員 園崎 弘道	整理番号	64
費目	調査研究費・研修費・広報広報費・要請陳情等活動費・会議費・資料作成費・資料購入費・事務旅費・事務費・人件費		
支払内容	ガソリン代		
支払金額	¥3,000	按分率	50% 計上額 ¥1,500
按分率の考え方	充当方法（イ）を選択（領収書の2分の1）		
備考	㈱京都スタンダード		

（領収書は、重ならないように貼付してください。）

KSD

新内占呂書（領収書）

株式会社京都スタンダード
小倉サービスステーション
京都府宇治市小倉西山10-1
TEL:0774-21-2804 SS-32203

2020年12月26日 19:46 伝票No.0025
通番0762

そのさき弘道事務所 *
0-32203-0000
お買上 現金

0002
レギュラー POS ¥3000
数量 24.99(L)
単価 0123

合計 ¥3,000

(内消費税 ¥53.8 ¥1312)

(内消費税10%(対象) ¥3000) ¥273)

お預り ¥3,000

お釣り ¥0

3582-3582 01 2020/12/26

上記にて御収書に替えさせていただきます

第5号の2様式（第7条関係）

政務活動費領収書貼付用紙

議員氏名(会派名)	京都府議会議員 園崎 弘道	整理番号	65
費目	調査研究費・研修費・広報広報費・要請陳情等活動費・会議費・資料作成費・資料購入費・事務所費・事務費・人件費		
支払内容	ガソリン代		
支払金額	¥2,000	按分率	50% 計上額 ¥1,000
按分率の考え方	充当方法（イ）を選択（領収書の2分の1）		
備考	ベストバリューエネルギー(株)城陽SS		

(領収書は、重ならないように貼付してください。)

納品書
(領収書)

売上
2020年12月28日 12:55
上 様

現金勘定J
1-890004-11044 0001

レシート P-17 内税 10%
16,000.00 0125.00 ¥2000
00200.00

合計 ¥2,000
(内消費税等 ¥182)
※上記にて領収書とさせていただきます。

1万-8000 5千-8000

2020/12/28 (890004)
ベストバリューエネルギー(株)城陽SS

京都府城陽市久世町内120-1
TEL0774-54-7540
ファクNo.0201-02 担当: 横井伸輔
納税機処理No. 0776

第5号の2様式（第7条関係）

政務活動費領収書貼付用紙

議員氏名(会派名)	京都府議会議員 園崎 弘道	整理番号	66
費目	調査研究費・研修費・広報広報費・要請陳情等活動費・会議費・資料作成費・資料購入費・事務所費・事務費・人件費		
支払内容	ガソリン代		
支払金額	¥3,000	按分率	50% 計上額 ¥1,500
按分率の考え方	充当方法（イ）を選択（領収書の2分の1）		
備考	ベストバリューエネルギー㈱城陽SS		

（領収書は、重ならないように貼付してください。）

納品書
（領収書）

売上
2021年01月03日 12:19
上 様

現金書留J
1-88004-11044 0001

ポイント P-11 内税 10%
24,000.00 8125.00 ¥3000
00200.00

合計 ¥3,000
(内消費税等 ¥279)
※上記にて領収書とさせていただきます。

1万-7000 5千-2000

2021/01/03 (880004)
ベストバリューエネルギー(株)城陽SS
京都府城陽市久世東内120-1
TEL0774-54-7640
FAXNo.0116-01 担当:横井伸輔
約款番地No. 044B

第5号の2様式(第7条関係)

政務活動費領収書貼付用紙

議員氏名(会派名)	京都府議会議員 園崎 弘道	整理番号	67
費目	調査研究費・研修費・広報広報費・要請陳情等活動費・会議費・資料作成費・資料購入費・事務所費・事務費・人件費		
支払内容	ガソリン代		
支払金額	¥2,000	按分率	50% 計上額 ¥1,000
按分率の考え方	充当方法(イ)を選択(領収書の2分の1)		
備考	ベストバリューエネルギー(株)城陽SS		

(領収書は、重ならないように貼付してください。)

納品書
(領収書)

売上
2021年01月07日 14:39

上 様

現金販売J
I-890004-11044 8001

レシート P-17 内税 10%
16,000 0125.00 ¥2000
00200.00

合計 ¥2,000
(内消費税等 ¥162)

※上記にて領収書とさせていただきます。

1万-8000 5千-3000

2021/01/07 (890004)
ベストバリューエネルギー(株)城陽SS

京都府城陽市久世常内120-1

TEL0774-54-7540
ファクNo.0176-02 担当:横井伸輔
約款処理No.0755

第5号の2様式（第7条関係）

政務活動費領収書貼付用紙

議員氏名(会派名)	京都府議会議員 園崎 弘道	整理番号	68
費目	調査研究費・研修費・広報広報費・要請陳情等活動費・会議費・資料作成費・資料購入費・事務所費・事務費・人件費		
支払内容	ガソリン代		
支払金額	¥3,000	按分率	50% 計上額 ¥1,500
按分率の考え方	充当方法（イ）を選択（領収書の2分の1）		
備考	ベストバリューエネルギー(株)城陽SS		

（領収書は、重ならないように貼付してください。）

納品書
(領収書)

売上
2021年01月10日 13:34

上 銀

現金固定J
1-880004-11044 0001

ペー
24.00LJ P-29 内税 10%
0125.00 ¥3000
00200.00

合計 ¥3,000
(内消費税等 ¥279)
※上記にて領収書とさせていただきます。

1万-7000 5千-2000

2021/01/10 (890004)
ベストバリューエネルギー(株)城陽SS

京都府城陽市久世院内120-1
TEL0774-54-7540
FAXNo. 0193-02 担当: 梅田智一
約款掲載No. 0630

第5号の2様式(第7条関係)

政務活動費領収書貼付用紙

議員氏名(会派名)	京都府議会議員 園崎 弘道	整理番号	69
費目	調査研究費・研修費・広報広報費・奨励費等活動費・会費・資料作成費・資料購入費・事務所費・事務費・人件費		
支払内容	ガソリン代		
支払金額	¥3,000	按分率	50% 計上額 ¥1,500
按分率の考え方	充当方法(イ)を選択(領収書の2分の1)		
備考	㈱京都スタンダード		

(領収書は、重ならないように貼付してください。)

KSD

※内各品番 (各領収書)

株式会社京都スタンダード
京都南サービスステーション
京都府久世郡久御山町田井新荒見239
TEL:0774-43-7248 SS-32201

2021年01月13日 19:41 伝票No.1122
通番2881

そのさき弘道事務所

0-32201-0000
お買上 現金

0002
レギュラー P21 ¥3000
数量 24.79(L)
単価 -0121

合計 ¥3,000
(内消費税 ¥53.8 ¥1334)
(内消費税10%(対象 ¥3000) ¥273)
お預り ¥10,000
お釣り ¥7,000

1455-1455 07 2021/01/13
上記にて領収書に控えさせていただきます

◆◆◆ 釣付 現金 ◆◆◆
2021年01月13日 19:41
7,000円



2040007029817
精算機に本レシートをかざして
お釣りをお受け取り下さい。

第5号の2様式 (第7条関係)

政務活動費領収書貼付用紙

議員氏名(会派名)	京都府議会議員 園崎 弘道	整理番号	70
費目	調査研究費・研修費・広報広報費・要請陳情等活動費・会議費・資料作成費・資料購入費・事務所賃・事務費・人件費		
支払内容	ガソリン代		
支払金額	¥2,000	按分率	50% 計上額 ¥1,000
按分率の考え方	充当方法(イ)を選択(領収書の2分の1)		
備考	関京都スタンダード		

(領収書は、重ならないように貼付してください。)

KSD

和国内古番番 (合資会社)

株式会社京都スタンダード
小倉サービスステーション
京都府宇治市小倉西山10-1
TEL:0774-21-2804 SS-32203

2021年01月21日 21:02 伝票No.0089
通番2125

そのさき弘道事務所 様 *
0-32203-0000
お買上 現金

0002
レギュラー P16 ¥2000
数量 15.87(L)
単価 0126

合計 ¥2,000
(内消費税 053.8 ¥854)
(内消費税10%(対象) ¥2000 ¥182)
お預り ¥2,000
お釣り ¥0

9100-9100 05 2021/01/21
上記にて領収書に控えさせていただきます

第5号の2様式（第7条関係）

政務活動費領収書貼付用紙

議員氏名(会派名)	京都府議会議員 園崎 弘道	整理番号	71
費目	調査研究費・研修費・広報費・要請陳情等活動費・会議費・資料作成費・資料購入費・事務旅費・事務費・人件費		
支払内容	ガソリン代		
支払金額	¥2,000	按分率	50% 計上額 ¥1,000
按分率の考え方	充当方法（イ）を選択（領収書の2分の1）		
備考	ベストバリューエネルギー(株)城陽SS		

（領収書は、重ならないように貼付してください。）

納品書
(領収書)

売上
2021年01月27日 10:19

上 機

現金国定J
1-89004-11044 0001

レシート
15.99L 0190.00 ¥2000
00200.00

合計 ¥2,000
(内消費税等 ¥182)

※上記にて領収書とさせていただきます。

1万-8000 5千-9000

2021/01/27 (890004)
ベストバリューエネルギー(株)城陽SS

京都府城陽市久世堂内120-1
TEL0774-54-7540
レシートNo.0053-02 担当: 嶋崎 慎大
釣換機処理No. 0775

第5号の2様式 (第7条関係)

政務活動費領収書貼付用紙

議員氏名(会派名)	京都府議会議員 園崎 弘道	整理番号	72
費目	調査研究費・研修費・広報広報費・更迭陳情等活動費・会議費・資料作成費・資料購入費・事務所費・事務費・人件費		
支払内容	ガソリン代		
支払金額	¥2,000	按分率	50% 計上額 ¥1,000
按分率の考え方	充当方法(イ)を選択(領収書の2分の1)		
備考	併京都スタンダード		

(領収書は、重ならないように貼付してください。)

KSD

※内占已替 (金額以又替)

株式会社京都スタンダード
小倉サービスステーション
京都市宇治市小倉西山10-1
TEL:0774-21-2804 58-32208

2021年01月31日 20:10 伝票No.0055
通番0418

そのさき弘道事務所 様 *

0-32208-0000
お買上 現金

0002
レギュラー F03 ¥2000
数量 15.87(L)
単価 0128

合計 ¥2,000

(内消費税 ¥63.8 ¥854)

(内消費税10%対象 ¥2000) ¥182

お支払い ¥2,000

お釣り ¥0

5447-5447 01 2021/01/31

上記にて領収書に替えさせていただきます

第5号の2様式（第7条関係）

政務活動費領収書貼付用紙

職員氏名(会派名)	京都府議会議員 園崎 弘道	整理番号	73
費目	調査研究費・研修費・広報広報費・要請謝金等活動費・会議費・資料作成費・資料購入費・事務所費・事務費・人件費		
支払内容	ガソリン代		
支払金額	¥2,000	按分率	50% 計上額 ¥1,000
按分率の考え方	充当方法（イ）を選択（領収書の2分の1）		
備考	㈱京都スタンダード		

（領収書は、重ならないように貼付してください。）

KSD

※内品目欄（令頁4頁参照）

株式会社京都スタンダード
京都南サービスステーション
京都市久世郡久御山町田井新荒見239
TEL:0774-43-7246 SS-32201

2021年02月02日 17:52 伝票No.0901
通番2346

そのさき弘道事務所 *
0-32201-0000
お買上 現金

0002
レギュラー P15 ¥2000
数量 15.87(L)
単価 ¥126

合計 ¥2,000
 (内消費税 ¥53.8 ¥854)
 (内消費税10%(対象 ¥2000) ¥182)
 お預り ¥2,000
 お釣り ¥0
 9099-9099 05 2021/02/02
 上記にて領収書に替えさせていただきます

第5号の2様式 (第7条関係)

政務活動費領収書貼付用紙

職員氏名(会派名)	京都府議会議員 園崎 弘道	整理番号	74
費目	調査研究費・研修費・広報広報費・奨励費等活動費・会議費・資料作成費・資料購入費・事務所費・事務費・人件費		
支払内容	ガソリン代		
支払金額	¥2,000	按分率	50% 計上額 ¥1,000
按分率の考え方	充当方法(イ)を選択(領収書の2分の1)		
備考	併京都スタンダード		

(領収書は、重ならないように貼付してください。)

KSD

納品書 (領収書)

株式会社京都スタンダード
京都南サービスステーション
京都府久世郡久御山町田井新荒見239
TEL:0774-43-7246 SS-32201

2021年02月08日 13:50 伝票No.0947
通番3132

そのさき弘道事務所 様 *
0-32201-0000
お買上 現金

0002
レギュラー P21 ¥2000
数量 15.87(L)
単価 0126

合計 ¥2,000
(内)リソ税 053.8 ¥854
(内)消費税10%(対象 ¥2000) ¥182
お預り ¥2,000
お釣り ¥0

4789-4789 07 2021/02/08
上記にて領収書に控えさせていただきます

第5号の2様式(第7条関係)

政務活動費領収書貼付用紙

議員氏名(会派名)	京都府議会議員 園崎 弘道	整理番号	75
費目	調査研究費・研修費・広報費・要請費等活動費・会費・資料作成費・資料購入費・事務費・事務費・人件費		
支払内容	ガソリン代		
支払金額	¥2,000	按分率	50% 計上額 ¥1,000
按分率の考え方	充当方法(イ)を選択(領収書の2分の1)		
備考	JA全農京都		

(領収書は、重ならないように貼付してください。)



京田辺SS

売上
JA全農京都
JASS-PORT京田辺
京都府京田辺市草内馬場3番地
TEL:0774-64-6110 SS:5290000011
2021/02/09(火)15:46

上
52-900-000-00000000-000-01 様
現金フリー 手
区分 10
No.3063 P-13
レギュラーガソリン
14.82L/l @135.0 ¥2000

合計 ¥2,000
(内消費税等 ¥182)
お預り ¥2,000
お釣り ¥0

当店は24時間年中無休です
ドライブスルー洗車は凍結時以外
ご利用頂けます！

係員:京田辺SS ①-No.3798 01

第5号の2様式 (第7条関係)

政務活動費領収書貼付用紙

職員氏名(会派名)	京都府議会議員 園崎 弘道	整理番号	76
費目	調査研究費・研修費・広報広報費・要請陳情等活動費・会議費・資料作成費・資料購入費・事務所費・事務費・人件費		
支払内容	ガソリン代		
支払金額	¥2,946	按分率	50% 計上額 ¥1,473
按分率の考え方	充当方法(イ)を選択(領収書の2分の1)		
備考	㈱京都スタンダード		

(領収書は、重ならないように貼付してください。)

KSD

※内訳記載 (領収書)

株式会社京都スタンダード
小倉サービスステーション
京都府宇治市小倉西山10-1
TEL:0774-21-2804 SS-32203

2021年02月11日 21:45 伝票No.0110
通番1669

そのさき弘道事務所 様 *

0-32203-0000
お買上 現金

0002
レギュラー P12 ¥2946
数量 23.38(L)
単価 9126

合計 ¥2,946

(内消費税 953.8 ¥1268)

(内消費税10%(対象 ¥2946) ¥268)

お預り ¥10,000

お釣り ¥7,054

3710-3710 04 2021/02/11

上記にて領収書に替えさせていただきます

◆◆◆ 金封 宛先 ◆◆◆

2021年02月11日 21:45

7,054円



2045204016899

精算機に本レシートをかざして
お釣りをお受け取り下さい。

第5号の2様式 (第7条関係)

政務活動費領収書貼付用紙

職員氏名(会派名)	京都府議会議員 園崎 弘道	整理番号	77
費目	調査研究費・研修費・広報広聴費・要請陳情等活動費・会議費・資料作成費・資料購入費・事務費・事務費・人件費		
支払内容	ガソリン代		
支払金額	¥3,000	按分率	50% 計上額 ¥1,500
按分率の考え方	充当方法(イ)を選択(領収書の2分の1)		
備考	關京都スタンダード		

(領収書は、重ならないように貼付してください。)

KSD

※内占金額 (金額又は書)

株式会社京都スタンダード
京都府サービスステーション
京都府久世郡久御山町田井新荒見239
TEL:0774-43-7246 SS-32201

2021年02月16日 22:40 伝票No.0202
通番0622

そのさき弘道事務所 様 *

0-32201-0000

お買上 現金

0002
レギュラー P03 ¥3000
数量 23.26(L)
単価 9129

合計 ¥3,000

(内消費税 ¥53.8 ¥1251)

(内消費税10%対象 ¥3000) ¥273)

お預り ¥3,000

お釣り ¥0

0679-0679 01 2021/02/18

上記にて領収書に控えさせていただきます

第5号の2様式 (第7条関係)

政務活動費領収書貼付用紙

職員氏名(会派名)	京都府議会議員 園崎 弘道	整理番号	78
費目	調査研究費・研修費・広報広報費・奨励金等活動費・会議費・資料作成費・資料購入費・事務所費・事務費・人件費		
支払内容	ガソリン代		
支払金額	¥2,000	按分率	50% 計上額 ¥1,000
按分率の考え方	充当方法(イ)を選択(領収書の2分の1)		
備考	関京都スタンダード		

(領収書は、重ならないように貼付してください。)

KSD

※内占金額 (金額は別紙)

株式会社京都スタンダード
小倉サービスステーション
京都府宇治市小倉西山10-1
TEL:0774-21-2904 SS-32203

2021年02月20日 21:30 伝票No.0148
通番1382

そのさき弘道事務所様 *
0-32203-0000
お買上 現金

0002
レギュラー P09 ¥2000
数量 15.50(L)
単価 0128

合計 ¥2,000

(内消費税 ¥53.8 ¥834)

(内消費税10%(対象 ¥2000) ¥182)

お預り ¥5,000

お釣り ¥3,000

8515-8515 03 2021/02/20

上記にて領収書に替えさせていただきます

◆◆◆ 金口 金結 ◆◆◆
2021年02月20日 21:30
3,000円



2046103013828
精算機に本レシートをかざして
お釣りをお受け取り下さい。

第5号の2様式(第7条関係)

政務活動費領収書貼付用紙

議員氏名(会派名)	京都府議会議員 園崎 弘道	整理番号	79
費目	調査研究費・研修費・広報広報費・要請陳情等活動費・会議費・資料作成費・資料購入費・事務所費・事務費・人件費		
支払内容	ガソリン代		
支払金額	¥2,000	按分率	50% 計上額 ¥1,000
按分率の考え方	充当方法(イ)を選択(領収書の2分の1)		
備考	ベストバリューエネルギー(株)城陽SS		

(領収書は、重ならないように貼付してください。)

納品書
(領収書)

売上
2021年02月26日 11:58
上 様

現金固定J
1-890004-11044 0001

レギュラー P-17 内税 10%
15.04L 8133.00 ¥2000
00200.00

合計 ¥2,000
(内消費税等 ¥182)
※上記にて領収書とさせていただきます。

1万-8000 5千-8000

2021/02/26 (890004)
ベストバリューエネルギー(株)城陽SS

京都府城陽市久世宛内120-1
TEL0774-54-7540
サイトNo.0102-02 担当: 嵯峨橋大
釣魚船処理No. 0852

第5号の2様式 (第7条関係)

政務活動費領収書貼付用紙

職員氏名(会派名)	京都府議会議員 園崎 弘道	整理番号	80
費目	調査研究費・研修費・広報広報費・要請陳情等活動費・会議費・資料作成費・資料購入費・事務所費・事務費・人件費		
支払内容	ガソリン代		
支払金額	¥2,000	按分率	50% 計上額 ¥1,000
按分率の考え方	充当方法(イ)を選択(領収書の2分の1)		
備考	関京都スタンダード		

(領収書は、重ならないように貼付してください。)

KSD

※内品番号 (領収書)

株式会社京都スタンダード
京都南サービスステーション
京都府久世郡久御山町田井新荒見239
TEL:0774-43-7246 SS-32201

2021年03月01日 15:59 伝票No.0880
通番2388

そのさき弘道事務所 様 *
0-32201-0000
お買上 現金

0002
レギュラー P15 ¥2000
数量 15.50(L)
単価 0129

合計 ¥2,000
(内消費税) 053.8 ¥834
(内消費税10%(対象 ¥2000) ¥182)
お買上 ¥2,000
お釣り ¥0

0248-0248 05 2021/03/01
上記にて領収書に替えさせていただきます

第5号の2様式（第7条関係）

政務活動費領収書貼付用紙

議員氏名(会派名)	京都府議会議員 園崎 弘道	整理番号	81
費目	調査研究費・研修費・広報広聴費・要請陳情等活動費・会議費・資料作成費・資料購入費・事務所費・事務費・人件費		
支払内容	ガソリン代		
支払金額	¥2,000	按分率	50% 計上額 ¥1,000
按分率の考え方	充当方法（イ）を選択（領収書の2分の1）		
備考	關京都スタンダード		

（領収書は、重ならないように貼付してください。）

KSD

※内品番（右頁又は裏書）

株式会社京都スタンダード
小倉サービスステーション
京都府宇治市小倉西山10-1
TEL:0774-21-2904 SS-32203

2021年03月07日 19:59 伝票No.0037
通番0519

そのまき弘道事務所 様 *

0-32203-0000
お買上 現金

0002
レギュラー P03 ¥2000
数量 15.15(L)
単価 ¥132

合計 ¥2,000

(内消費税 ¥63.8 ¥815)

(内消費税10%(対象 ¥2000) ¥182)

お預り ¥5,000

お釣り ¥3,000

3232-3232 01 2021/03/07

上記にて領収書に控えさせていただきます

◆◆◆ お釣 現金 ◆◆◆

2021年03月07日 19:59

3,000円



2047601005193

精算機に本レシートをかざして
お釣りをお受け取り下さい。

第5号の2様式(第7条関係)

政務活動費領収書貼付用紙

議員氏名(会派名)	京都府議会議員 園崎 弘道	整理番号	304
費目	調査研究費・研修費・広報広報費・奨励金等活動費・会議費・資料作成費・資料購入費・事務所費・事務費・人件費		
支払内容	ガソリン代		
支払金額	¥2,000	按分率	50% 計上額 ¥1,000
按分率の考え方	充当方法(イ)を選択(領収書の2分の1)		
備考	ベストバリューエネルギー(株)城陽SS		

(領収書は、重ならないように貼付してください。)

納品書
(領収書)

売上
2021年09月12日 12:12

上 領

現金国定J
1-890004-11044 0001

レシート P-11 内税 10%
14,821.3 0195.00 ¥2000
00200.00

合計 ¥2,000
(内消費税等 ¥192)
※上記にて領収書とさせていただきます。

1万-8000 5千-3000

2021/09/12 (890004)
ベストバリューエネルギー(株)城陽SS

京都府城陽市久世院内120-1
TEL0774-54-7540
FAXNo. 0123-01 担当: 嶋根 慎大
納品書No. 0372

第5号の2様式 (第7条関係)

政務活動費領収書貼付用紙

議員氏名(会派名)	京都府議会議員 園崎 弘道	整理番号	305
費目	調査研究費・研修費・広報広報費・要請陳情等活動費・会議費・資料作成費・資料購入費・事務所費・事務費・人件費		
支払内容	ガソリン代		
支払金額	¥3,000	按分率	50% 計上額 ¥1,600
按分率の考え方	充当方法(イ)を選択(領収書の2分の1)		
備考	關京都スタンダード		

(領収書は、重ならないように貼付してください。)

KSD

※内占已済 (領収済)

株式会社京都スタンダード
京都南サトビステーション
京都府久世郡久御山町田井新飛見239
TEL:0774-43-7248 SS-32201

2021年03月20日 20:00 伝票No.0041
通番2321

そのさき弘道事務所 謹 *
0-32201-0000
お買上 現金

0002
レギュラー P15 ¥3000
数量 22.22(L)
単価 0135

合計 ¥3,000
(内消費税 ¥53.8 ¥1185)
(内消費税10%(対象 ¥3000) ¥273)
お預り ¥5,000
お釣り ¥2,000

8968-8968 05 2021/03/20
上記にて領収書に替えさせていただきます

◆◆◆ 合計金額 ◆◆◆
2021年03月20日 20:00
2,000円



2046705023218
精算機に本レシートをかざして
お釣りをお受け取り下さい。

第5号の2様式 (第7条関係)

政務活動費領収書貼付用紙

議員氏名(会派名)	京都府議会議員 園崎 弘道	整理番号	306
費目	調査研究費・研修費・広報広聴費・要請陳情等活動費・会議費・資料作成費・資料購入費・事務所費・事務費・人件費		
支払内容	ガソリン代		
支払金額	¥2,000	按分率	50% 計上額 ¥1,000
按分率の考え方	充当方法(イ)を選択(領収書の2分の1)		
備考	関京都スタンダード		

(領収書は、重ならないように貼付してください。)

KSD

※内占金額 (金額収書)

株式会社京都スタンダード
京都府サービスステーション
京都府久世郡久御山町田井新荒興2-3-9
TEL:0774-43-7248 SS-32201

2021年03月23日 20:33 伝票No.0052
通番2839

そのさき弘道事務所 様
0-32201-0000

お買上 現金

0002
レギュラー P18 ¥2000
数量 14.81(L)
単価 0135

合計 ¥2,000

(内)消費税 053.8 ¥797

(内)消費税10%(対象 ¥2000) ¥182

お支払い ¥2,000

お釣り ¥0

3497-3497 06 2021/03/23

上記にて領収書に替えさせていただきます

第5号の2様式 (第7条関係)

政務活動費領収書貼付用紙

職員氏名(会派名)	京都府議会議員 園崎 弘道	整理番号	307
費目	調査研究費・研修費・広報広報費・要請陳情等活動費・会議費・資料作成費・資料購入費・事務所費・事務費・人件費		
支払内容	ガソリン代		
支払金額	¥3,000	按分率	50% 計上額 ¥1,500
按分率の考え方	充当方法(イ)を選択(領収書の2分の1)		
備考	併京都スタンダード		

(領収書は、重ならないように貼付してください。)

KSD

※内訳書 (領収書)

株式会社京都スタンダード
小倉サービスステーション
京都府宇治市小倉西山10-1
TEL:0774-21-2904 SS-32203

2021年03月27日 20:17 伝票No.0057
通番1461

そのさき弘道事務所 様 *

0-32203-0000
お買上 現金

0002
レギュラー POB ¥3000
数量 21.90(L)
単価 8137

合計 ¥3,000
(内消費税 853.8 ¥1178)
(内消費税10%(対象 ¥3000) ¥273)
お買上 ¥3,000
お釣り ¥0
4992-4992 03 2021/03/27
上記にて領収書に替えさせていただきます

費報広聴広

第5号の2様式 (第7条関係)

政務活動費領収書貼付用紙

議員氏名(会派名)	京都府議会議員 園崎 弘道	整理番号	82		
費目	調査研究費・研修費・広報広報費・更調旅費等活動費・会費・資料作成費・資料購入費・事務所費・事務費・人件費				
支払内容	インターネット (HPドメイン更新料)				
支払金額	¥1,886	按分率	90%	計上額	¥1,697
按分率の考え方	事務所状況等説明書のとおり				
備考	さくらインターネット㈱				

(領収書は、重ならないように貼付してください。)

受領書

発行日: 2021年04月28日

〒610-0101
京都府城陽市平川大將軍88
スーパーサンフレッシュ2階2号
園崎弘道事務所
園崎弘道 様

 SAKURA internet
さくらインターネット株式会社
〒530-0011
大阪市北区大深町4番20号
グランフロント大阪タワーA35階

下記金額を受領いたしました。

受領金額 (消費税込)

¥1,886-

電子受領書
につき
印紙税非課税

請求書番号: 21387498

受領日: 2020年05月01日

品名	単価	数量	金額
さくらのドメイン (.com) サービス利用料(2020/05/17-2021/05/16) [sonosakimirai.com]	1,886	1	1,886

合計 1,886
(内消費税額 10% 171)

表示日時: 2020年05月01日 10:57:12

〒610-0101
京都府城陽市平川大将軍88
スーパーサンフレッシュ2階2号

園崎弘道事務所

園崎弘道 様



〒530-0011
大阪市北区大深町4番20号
グランフロント大阪タワーA35階

請求書

2020年03月10日発行
請求書番号: 21387498
会員ID: [REDACTED]

ご請求金額

¥1,886—

お支払期限: 2020年03月31日

サービスコード	品名	支払区分	単価	数量	金額	備考
[REDACTED]	さくらのドメイン (.com) サービス利用料(2020/05/17-2021/05/16) {sonosakmiral.com}	1年更新	1,886	1	1,886	税込み

小計 1,886
(内消費税額 10% 171)
繰越額 0
合計 1,886

お振込先

三井住友銀行
しらゆり支店
普通預金 5779147

口座名義 さくらインターネット株式会社

※ 恐れ入りますが、振り込み手数料はご負担願います。
※ 請求書払いをご選択の方へ、払込取扱表を添付した請求書(書面)を郵送しております。

備考

- 重複したお支払いにご注意ください。

第5号の2様式(第7条関係)

政務活動費領収書貼付用紙

議員氏名(会派名)	京都府議会議員 園崎 弘道	整理番号	83
費目	調査研究費・研修費・広報広報費・要請陳情等活動費・会費・資料作成費・資料購入費・事務所費・事務費・人件費		
支払内容	インターネット(HPサーバー更新料)		
支払金額	¥5,238	按分率	90% 計上額 ¥4,714
按分率の考え方	事務所状況等説明書のとおり		
備考	さくらインターネット㈱		
(領収書は、重ならないように貼付してください。)			

受領書

発行日: 2021年04月28日

〒610-0101
京都府城陽市平川大將軍88
スーパーサンフレッシュ2階2号
園崎弘道事務所
園崎弘道様



〒530-0011
大阪市北区大深町4番20号
グランフロント大阪タワーA35階

下記金額を受領いたしました。

受領金額(消費税込)

¥5,238-

電子受領書
につき
印紙税非課税

請求書番号: 21842935

受領日: 2020年05月11日

品名	単価	数量	金額
さくらのレンタルサーバスタンダード サービス利用料(2020/06/01-2021/05/31) [sonosakimirai.sakura.ne.jp]	5,238	1	5,238

合計 5,238
(内消費税額 10% 476)

表示日時: 2020年05月11日 10:38:02

〒610-0101
京都府城陽市平川大將軍88
スーパーサンフレッシュ2階2号

園崎弘道事務所

園崎弘道 様



〒530-0011
大阪市北区大深町4番20号
グランフロント大阪タワーA35階

請求書

2020年05月10日発行
請求書番号: 21842935
会員ID: [REDACTED]

ご請求金額

¥5,238-

お支払期限: 2020年05月31日

サービスコード	品名	支払区分	単価	数量	金額	備考
[REDACTED]	さくらのレンタルサーバスタンダード サービス利用料(2020/06/01-2021/05/31) [sonosakimrtaf.sakura.ne.jp]	年間一括	5,238	1	5,238	税込み

小計 5,238
(内消費税額 10% 476)
繰越額 0
合計 5,238

お振込先

三井住友銀行
しらゆり支店
普通預金 5779147

口座名義 さくらインターネット株式会社

※ 恐れ入りますが、振り込み手数料はご負担願います。
※ 請求書払いをご選択の方へ、払込取扱票を添付した請求書(書面)を郵送しております。

備考

- 重複したお支払いにご注意ください。

第9号様式(第7条関係)

2020年度 印刷物配布費用等説明書

会派・議員名

園崎 弘道

配布物 (名称)	そのさき弘道新聞 NO. 27		規格	A3 2つ折り 両面1枚					
配付先	ポスティング		作成部数	27000部					
	無	有	充当有の場合						
			支出先・内容等	支出額 (円)	按分率 (%)	計上額 (円)	領収書 整理 番号	備 考	
所要 経費	印刷・ 作成費用	<input type="checkbox"/>	<input checked="" type="checkbox"/>	株式会社ブットアップスタイル	240,000	100%	240,000	84	27,000部
	封筒代	<input type="checkbox"/>	<input type="checkbox"/>				0		
	封入封 緘費用	<input type="checkbox"/>	<input type="checkbox"/>				0		
	送付等 費用	<input type="checkbox"/>	<input checked="" type="checkbox"/>	株式会社ブットアップスタイル	132,900	100%	132,900	84	城陽市一円 ポスティング料 26,580部 (420部は直接配布)
		<input type="checkbox"/>	<input type="checkbox"/>				0		
		<input type="checkbox"/>	<input type="checkbox"/>				0		
		<input type="checkbox"/>	<input type="checkbox"/>				0		
同封物	政務活動費の 充当対象	<input type="checkbox"/>	<input type="checkbox"/>				0		
	政務活動費の 充当対象外	<input type="checkbox"/>	<input type="checkbox"/>		—	—	—	—	
合 計				372,900	—	372,900	—		

注 配布物の印刷又は作成に係る業務委託に要する費用を計上していない場合であっても、当該配布物を添付してください。

第5号の2様式(第7条関係)

政務活動費領収書貼付用紙

議員氏名(会派名)	京都府議会議員 園崎 弘道	整理番号	84		
費目	調査研究費・研修費・ <u>広報広聴費</u> ・要請原簿等活動費・会議費・資料作成費・資料購入費・事務消費・事務費・人件費				
支払内容	そのさき弘道新聞 NO.27				
支払金額	¥372,900	按分率	100%	計上額	¥372,900
按分率の考え方					
備考	罫プリントアップスタイル				

領収証

16. _____

2021年1月25日

そのさき弘道 様

金額	¥	3	7	2	9	00	円
----	---	---	---	---	---	----	---



但し 議会報告作成 27,000枚 (ポスティング料 26,580枚含む)

上記の金額正に領収いたしました



PUT UP
style

株式会社 プットアップ・スタイル
〒610-0101 京都府城陽市平川城道8-13
Phone.0774-53-5300 Fax.0774-53-2122

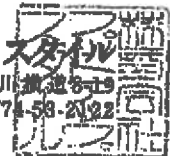

納品請求書

令和 2年 12月 20日

京都府議会議員 そのさき弘道 様

PUT UP Supply/Account Slip
style

株式会社 プットアップ・スタイル
〒610-0102 京都府城陽市平川城道8-13
TEL 0774-53-5300 / FAX 0774-53-2122

品名・仕様	数量	単価	金額	備考
◆そのさき新聞 A3 2つ折り コート90k	27,000	@8.08	¥218,182	
◆ポスティング(城陽一円)	26,580	@4.55	¥120,818	
	税抜額	¥339,000	消費税額	¥33,900
			合計	¥372,900



京都府議会議員

今こそ行動！未来のためにすべきこと

そのさき ひろみち 弘道 新聞

Sonosaki Hiromichi News

分冊見出し(紙面掲載)

発行責任者：藤崎弘道

〒604-8601 京都市南区久根中町1-1-1
TEL.075-646-0881 FAX.075-646-0882

2020年冬号 No.27

2024年春に？大きく変わる城陽市 私たちのまちはどうなるの??

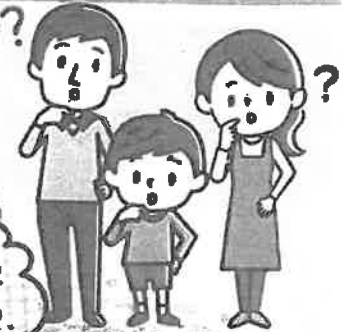

よくある質問に
お答えしますよ。

2ページへ

城陽に
アウトレットモール!
いつできる??



後続車無人隊列走行のイメージ



NEXCO西日本ホームページより

城陽に
トラック隊列走行の
基地ができる!?



城陽・五里五里の丘公園
新しい公園ゾーンが整備されます!

3ページへ



新しい時代に
求められる
公園とは?

「官民連携」による新しい公園づくりとは?
木津川運動公園の北側ゾーン整備計画検討中

2021年夏の東京オリ・パラ
城陽からパラリンピック出場!?

4ページへ



地元城陽出身の
期待の高校生

YouTubeで
配信!

第3回 PARA POWERLIFTING CHALLENGE CUP
パワーリフティング
チャレンジカップ京都

中川翔太選手

「STAR」プロジェクト2期生(未来のアスリート育成事業)

進化する城陽市

2024年春は大きく飛躍する時期に!

～皆様の、城陽市に関する主な疑問にお答えします～



Q1 城陽にアウトレットモールがくるってホント? ?

A ホントです!

豆知識

Point

三菱系のアウトレットモールは、全国で9ヶ所展開している。関西では、「ひんくう」と「神戸三田」に進出済み。これまでのモールでは、約5～8年で、リニューアルや増築を行い、常に魅力があり、飽きさせないように努めている。



三菱プレミアムアウトレットモール
 店舗数 150店舗
 開業 2024年の春頃
 店舗面積 約3万平方メートル
 2020年8月達成工事が開始された。
 2022年10月末までに達成を終え、
 2024年春開業を目指す。

2024年春までの課題=ネックとなる交差点改良と道路計画の抜本的見直しを、国の新しい大動脈となる新名神高速道路のインターチェンジが、城陽市域に3つ(城陽、城陽スマート、宇治田原)設置される。城陽スマートインターに直結するとはいえ、超大型商業施設のアウトレットモールが開業すると、一般道で訪れる方も相当数おられると予想される。人と車の流れは、これまでとは大きく違ったものとなる。激変するという観点で、抜本的な道路計画の見直しを行う必要があると考える。

私の提案事項
(次に必要な整備)

- ① 城陽～八幡をつなぐ木津川を越える無料橋の新設
- ② 京奈和自動車道(城陽～木津)の4車線化



Q2 新名神高速道路の、宇治田原インターチェンジって、青谷なの? そこで計画されている「次世代プロジェクト」って??

A 城陽市と宇治田原町の境界付近にできます 次世代型物流の国家的実証実験が行われます

- トラックの自動隊列走行が実現すれば!**
- 自動制御によって高速道路での事故をなくす
 - 物流コストを抑えることで、企業にも消費者にも嬉しい
 - 運転手不足問題の解決へ

国土交通省が本気、先導実験予定の3拠点
 ● 「関西(京都)～中京(豊田)～関東(海老名)」

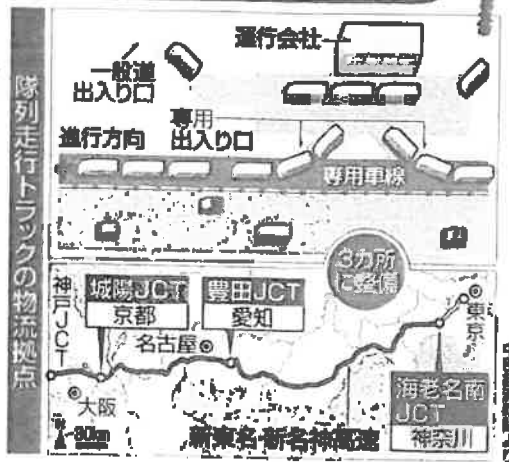

城陽・五里五里の丘公園(木津川運動公園) 北側ゾーンの整備検討が進む! 官民連携の公園づくりって、どうなるの?



メリット①

民間にアイデアや整備を委ねることで、賑わいや特色ある公園になります

メリット②

公園内の民間施設から賃料をいただき、公園全体の維持運営費にあてることも可能

整備計画検討中の「北側ゾーン」



どんな公園になるの??

検討委員の意見の他に、
府民や民間企業のアイデアも募集している

- 子育て・健康
コンサート
- カフェ
道の駅
- テクノロジー
次世代型
- 自然体験
スポーツ
- ランニング
サイクリング
など
- グランピング
キャンプ

府民が求める「持続可能な公園」を、民間のアイデア、投資を引き出して、整備したい

2013年に整備され、 広く利用されている「南側ゾーン」

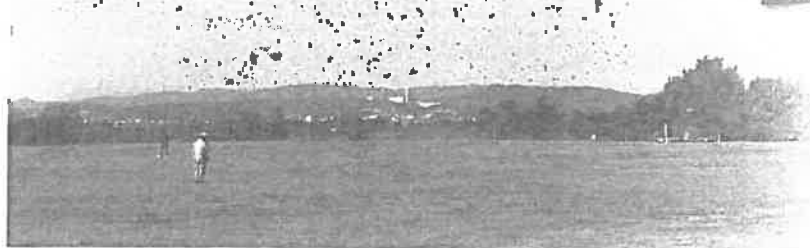

目指すは、2024年春開業を

2013年	「南側ゾーン」部分開業
2020年(現在)	「北側ゾーン」計画検討中
2021年	整備方針決定・公募
2022年	造成・建設工事
2024年春	「北側ゾーン」開業へ

お洒落なカフェや居酒屋を誘致した

大阪城公園



先進事例

京都水族館や鉄道博物館を誘致した

京都市梅小路公園



2021年夏の東京オリ・パラへ サン・アビリティーズ城陽に注目集まる! ～頑張れ、パラ・パワーリフティング～



新型コロナウイルスの影響により、延期となっていた「第3回チャレンジカップ京都大会」が、2020年10月3日(土)～4日(日)、サン・アビリティーズ城陽で開催された。今回は、コロナウイルス感染防止の為、無観客とし、大会の様子はWEBにてライブ配信。来年の東京パラリンピック出場を目指すトップ選手、成長著しい期待の若手選手や、フジテレビなどの民放はじめ報道関係者も来られました。コロナウイルスとの付き合い方に課題はあるものの、2021年夏、東京オリ・パラに向けて再び機運を盛り上げ、障がい者スポーツ、ひいてはスポーツ振興のためのレガシーを京都南部にしっかりと残せるように、今が正念場と、心して取り組みます。



そのさきの視点

- ・障がいを持たれた方がもっと気軽にスポーツに親しめる環境をどうつくるか
- ・パラ・スポーツに関わる様々な団体の活動を支援する仕組みをどうつくるか

提言①

- ▶ 府は、特別支援学校の運動場や体育館を積極開放し、卒業生や地域住民も参加できるスポーツサークルが活動を始めやすい環境づくりを行い、パラ・スポーツ拠点として、府域で複数モデル展開すべき。
- ▶ 府は、障がい者スポーツ団体の多様な活動を伴走支援し、パラ・スポーツの活動を後押しする支援機構の設置をすべき。

提言②

- ▶ 東京オリ・パラ大会後も、芽生えてきたオリ・パラへの興味・関心を深められるよう、さらなる広報や発信に力を入れるべき。



園崎 弘道 京都府議会議員(城陽市選挙区)

1980年3月23日生。神戸大学経営学部卒業後、カネボウ化粧品、城陽市議2期を経て、2014年4月より京都府議会議員(3期)。自民党議員団所属。2020年からは、文化・教育常任委員会副委員長・産業の担い手の確保・育成に関する特別委員会委員。

園崎弘道事務所
平日 9時30分
16時30分

〒610-0101 京都府城陽市平川大将軍88(スーパーサンフレッシュ跡地2階)
電話:0774-56-0581 FAX:0774-56-0582
メール:info@sonosakimirai.com

Facebook そのさき弘道



2020年度 印刷物配布費用等説明書

会派・議員名

園崎 弘道

配布物 (名称)	府政報告新年号	規格	ハガキ
配付先	事前登録者等	作成部数	480 部

	無	有	充当有の場合					備考	
			支出先・内容等	支出額 (円)	按分率 (%)	計上額 (円)	領収書 整理 番号		
所要 経費	印刷・ 作成費 用	<input type="checkbox"/>	<input checked="" type="checkbox"/>	株式会社ブットアッ プスタイル	62,700	100%	62,700	85	はがき代含む 480部
	封筒代	<input type="checkbox"/>	<input type="checkbox"/>				0		
	封入封 緘費用	<input type="checkbox"/>	<input type="checkbox"/>				0		
	宛名 印字代	<input type="checkbox"/>	<input checked="" type="checkbox"/>	株式会社ブットアッ プスタイル	13,900	100%	13,900	85	480部
		<input type="checkbox"/>	<input type="checkbox"/>				0		
		<input type="checkbox"/>	<input type="checkbox"/>				0		
		<input type="checkbox"/>	<input type="checkbox"/>				0		
同封 物	政務活 動費の 充当対 象	<input type="checkbox"/>	<input type="checkbox"/>				0		
	政務活 動費の 充当対 象外	<input type="checkbox"/>	<input type="checkbox"/>		—	—	—	—	
合 計					76,600	—	76,600	—	

注 配布物の印刷又は作成に係る業務委託に要する費用を計上していない場合であっても、当該配布物を添付してください。

第5号の2様式(第7条関係)

政務活動費領収書貼付用紙

議員氏名(会派名)	京都府議会議員 園崎 弘道	整理番号	85		
費目	調査研究費・研修費(広聴広報費)・要請陳情等活動費・会費・資料作成費・資料購入費・事務所費・事務費・人件費				
支払内容	府政報告新年号				
支払金額	¥76,600	按分率	100%	計上額	¥76,600
按分率の考え方					
備考	(株)プットアップスタイル				

領収証

16. _____
2021年1月25日

そのさき弘道 様

金額	¥	7	6	6	0	0
----	---	---	---	---	---	---



但し 議会報告 ハガキ版作成(ハガキ代含む) 480枚

上記の金額正に領収いたしました

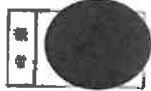

PUT UP
style

株式会社 プットアップ・スタイル
〒610-0101 京都府城陽市平川 橋道8-19
Phone.0774-53-5300 Fax.0774-53-2122



納品請求書

令和 2 年 12 月 30 日

京都府議会議員 そのさき弘道 様

PUT UP Supply/Account Slip
style
株式会社 プットアップ
〒610-0102 京都府城陽市平川 橋道8-19
TEL 0774-53-5300 / FAX 0774-53-2122

品名・仕様	数量	単価	金額	備考
◆そのさき新聞 ハガキ版 官製はがき代含む	480	@118.75	¥57,000	
◆ハガキ宛名印字料	480	@26.33	¥12,636	
	税抜額	¥69,636	消費税額	¥6,964
			合計	¥76,600

そのさき弘道府政報告

令和3年 新年号
2021

令和2年 主な出来事

コロナ対策

6月、府議会代表質問では、新型コロナウイルスへの対応策(福祉、教育、文化・スポーツ)について質問、提案を行いました。

東京オリ・パラ、1年延期。パラ・パワーリフティング「チャレンジカップ京都(城陽市)」は、無観客(ネット生中継)ながらも実施された。



令和3年 目標

コロナ対策を徹底しつつ、 できる活動を積極的に



京都府立木津川運動公園(城陽市)の北側ゾーンにおける官民連携による公園整備。

東京オリ・パラに合わせた、障がい者スポーツ・スポーツ環境の充実。

関西万博を見据え、次世代テクノロジーをまちづくり(スーパーシティ)に取り入れる。

※本報告書は、令和3年1月1日現在の情報に基づき作成されています。今後の状況により変更される可能性があります。

今こそ行動! 未来のためにすべきこと そのさきの未来のために



京都府議会議員 **そのさき弘道**

〒610-0101 京都府城陽市平川大将軍88
TEL 0774-56-0581 FAX 0774-56-0582
E-mail info@sonosakimirai.com



第5号の2様式(第7条関係)

政務活動費領収書貼付用紙

議員氏名(会派名)	京都府議会議員 園崎 弘道	整理番号	86		
費目	調査研究費・研修費(広報広報費) 要請陳情等活動費・会議費・資料作成費・資料購入費・事務所費・事務費・人件費				
支払内容	インターネット(HPリニューアル料)				
支払金額	¥5,500	按分率	90%	計上額	¥4,950
按分率の考え方	事務所状況等説明書のとおり				
備考	IDEAXPORT				
(領収書は、重ならないように貼付してください。)					

〒610-0101
 京都府城陽市平川代将軍88 (2階)

領 収 書

2021/3/1
 No.20210310001

そのさき弘道事務所 御中

大阪府河内長野市松ヶ丘中町1422-5
 アーバンスペースF101号

IDEAEXPORT 横川和
 080-6197-6877

下記の通り、確かに領収いたしました。

請求年月日	請求合計	領収年月日	発行
令和3年2月10日	¥5,500	2021/3/1	

内 容	数 量	単 位	単 価	金 額
■ホームページ更新利用金				
・ホームページ更新 料金				
御見積書兼発注書No.202102080004	1	式	¥5,000	¥5,000
小 計				¥5,000
消費税(10%)				¥500
合 計				¥5,500

