

事務所費

第8号様式 (第7条関係)

令和3年度 事務所状況等説明書

職員名 平井 斉己

① 政務活動の拠点	<input type="checkbox"/> 自宅 <input checked="" type="checkbox"/> 自宅以外	④⑤は自宅の場合記入不要
② 所在地	住所：京都市北区衣笠東御所ノ内町45 しばた北大路ビル1階 電話：075-466-3800 延べ床面積 52 m ²	
③ 他用途との兼用	<input checked="" type="checkbox"/> 無 <input type="checkbox"/> 有 <input type="checkbox"/> 後援会の事務所 <input type="checkbox"/> 政党支部の事務所 <input type="checkbox"/> その他 ()	
④ 建物の所有区分	<input type="checkbox"/> 自己又は生計を一にする親族の所有 <input checked="" type="checkbox"/> 賃借物件 (賃貸借契約先 まこと不動産) 所有者 <input type="checkbox"/> 生計を一にしない親族 (職員との関係：) <input type="checkbox"/> 関連会社等 (所在地：) <input checked="" type="checkbox"/> 上記以外の第三者 <input type="checkbox"/> その他 ()	
⑤ 敷地の所有者	<input type="checkbox"/> 自己 <input type="checkbox"/> 生計を一にする親族 (職員との関係：) <input type="checkbox"/> 関連会社等 <input type="checkbox"/> 生計を一にしない親族 (職員との関係：) <input checked="" type="checkbox"/> 上記以外の第三者	
⑥ 基本的な按分率の考え方	<input checked="" type="checkbox"/> 使用実態による場合 (政務活動に要した使用領域 (面積等)、使用時間等) <input checked="" type="checkbox"/> 全体使用面積 52 m ² (X) 内、政務活動使用面積 52 m ² (Y) <input type="checkbox"/> 全体使用時間 B・朝 (X) 内、政務活動使用時間 B・朝 (Y) $(Y) / (X) = 52 / 52$ ※やむを得ず、政務活動以外の業務が発生するため8/10に引き下げる。 <input type="checkbox"/> その他 ()	
		按分率 4 / 5
⑦ 事務所賃借料の計上	<input type="checkbox"/> 無 <input checked="" type="checkbox"/> 有 按分率 4 / 5 (按分率の考え方： ⑥と同率)	
⑧ 駐車場代の計上	<input type="checkbox"/> 無 <input checked="" type="checkbox"/> 有 按分率 4 / 5 (按分率の考え方： ⑥と同率)	
⑨ 光熱水費等の計上	<input type="checkbox"/> 無 <input checked="" type="checkbox"/> 有 按分率 4 / 5 (按分率の考え方： ⑥と同率)	

⑩ 固定電話・インターネット等通信費の計上	<input type="checkbox"/> 無 <input checked="" type="checkbox"/> 有 按分率 4 / 5 (按分率の考え方: ⑤と同率)						
⑪ その他の事務費の計上	<input type="checkbox"/> 無 <input checked="" type="checkbox"/> 有 按分率 4 / 5 (按分率の考え方: ⑥と同率)						
⑫ 人件費の計上	<input type="checkbox"/> 無 <input checked="" type="checkbox"/> 有 <input type="checkbox"/> 生計を一にする親族 人 按分率 / (按分率の考え方:) <input checked="" type="checkbox"/> 生計を一にしない親族 2 人 按分率 4 / 5 (按分率の考え方: ⑤と同率) <input type="checkbox"/> 関連会社等の役員・社員 人 按分率 / (按分率の考え方:) <input type="checkbox"/> 上記以外の第三者 人 按分率 / (按分率の考え方:) <p style="text-align: center;">計 2 人</p>						
⑬ 私的活動又は関連会社等の業務との混在	(①で政務活動の拠点を「自宅」とした場合及び④で建物の所有区分を「賃借物件」、所有者を「関連会社等」とした場合のみ記入) <input checked="" type="checkbox"/> 無 <input type="checkbox"/> 有 <table style="display: inline-table; vertical-align: middle;"> <tr> <td><input type="checkbox"/> 事務所賃借料</td> <td><input type="checkbox"/> 駐車場代</td> <td><input type="checkbox"/> 光熱水費等</td> </tr> <tr> <td><input type="checkbox"/> 固定電話等通信費</td> <td><input type="checkbox"/> その他の事務費</td> <td><input type="checkbox"/> 人件費</td> </tr> </table>	<input type="checkbox"/> 事務所賃借料	<input type="checkbox"/> 駐車場代	<input type="checkbox"/> 光熱水費等	<input type="checkbox"/> 固定電話等通信費	<input type="checkbox"/> その他の事務費	<input type="checkbox"/> 人件費
<input type="checkbox"/> 事務所賃借料	<input type="checkbox"/> 駐車場代	<input type="checkbox"/> 光熱水費等					
<input type="checkbox"/> 固定電話等通信費	<input type="checkbox"/> その他の事務費	<input type="checkbox"/> 人件費					
⑭ 添付書類	(⑦を計上の場合) <input checked="" type="checkbox"/> 事務所の賃貸借契約書の写し (⑩を計上の場合) <input checked="" type="checkbox"/> 職員の雇用契約書の写し <input checked="" type="checkbox"/> 勤務実績表						
⑮ 補足事項等	(Blank)						

- 注 1 政務活動の拠点が複数箇所ある場合は、当該拠点ごとに作成してください。
 2 必要な箇所を記入するとともに、□の該当する項目にレ印又は■を付けてください。
 3 「関連会社等」とは、自己又は生計を一にする親族が、役員、顧問その他の職についている会社その他の法人（法人でない社団又は財団で代表者又は管理人の定めがあるものを含む。）をいいます。
 4 ⑥で「使用時間」により按分率を算定する場合は、月単位の平均の日・時間又は年単位の日・時間で記載してください。
 5 ⑭の添付書類は、該当する書類を、この説明書に添付してください。なお、「勤務実績表」とは、人件費の計上に係る職員の勤務実績を議員が証する書類で議長が別に定めるものをいいます。

【参考】 按分の基本的な考え方

- 政務活動と政務活動以外の活動とが不可分の場合は、次のいずれかの方法で按分
 ア 政務活動に要した使用実態（使用領域（面積等）、使用時間等）により按分
 イ 政務活動の割合が明らかでない場合は、1 / 2 で按分

建物賃貸借契約（ファミリーしばた北大路ビル）

更新覚書

貸主：[REDACTED]（以下、甲という）と借主：平井齊己（以下、乙という）の間で平成 23 年 5 月 18 日付けにて締結した、下記表示の物件を対象とする「建物賃貸借契約（以下、原契約という）」と平成 27 年 1 月 19 日付けにて締結した「追加部分の覚書（以下、追加覚書という）」について、下記の通り、原契約及び追加覚書の契約期間を更新するとともに、契約内容の変更・追加事項を加える事に甲乙は合意した。よって、本書 2 通を作成し、各々 1 通を所持する。

【対象物件の表示】京都市北区衣笠東御所ノ内町 45 番地

ファミリーしばた北大路ビル（以下、本物件という）

◇原契約の賃貸借部分：1 階・建物前駐車場（2 台分）・看板（テント含む）

◇追加覚書の賃貸借部分：2 階の北側約半分（以下、追加部分という）

【変更・追加の事項】

- ① 追加覚書②記載の賃貸借期間が平成 27 年 4 月 30 日にて終了するにあたり、追加覚書③(2)記載の電気代清算は行わず甲の負担とする。尚、追加部分の賃貸借期間を平成 27 年 5 月 31 日まで延長（以下、延長期間という）する。尚、延長期間の賃料は電気代込みの月額 3 万円とし、本覚書締結時に現金にて甲に支払うものとする。
- ② 追加覚書⑥記載の更新意思について、甲乙は互いに 2 回目の更新をする事を確認した。尚、今回 2 回目の更新（平成 27 年 6 月 1 日から平成 29 年 5 月 31 日）にあたり、原契約での賃貸借部分に加えて追加部分を賃貸借対象に追加する事に合意した。
- ③ 上記②に伴い、原契約第 4 条記載の賃料は月額 130,000 円（消費税込み・2 階追加部分の電気代込み・以下、新賃料という）に変更する。乙は、平成 27 年 6 月分（平成 27 年 5 月末日支払分）から、新賃料に原契約第 5 条記載の設備使用料（ガス代と水道代の定額 4,000 円/月）を加算した月額 ¥134,000 円を原契約記載の甲指定の口座に振込にて支払うものとする。
- ④ 上記②の追加部分についての保証金・礼金は、これをあらためて要する事はなく、原契約の保証金・礼金に含まれるものとする。尚、追加部分について甲は特段の造作工事等による区分けは行わず現状通りとする。よって、2 階部分については、甲乙は互いに尊重・協議して使用し、甲乙が保管している物品の損傷・盗難・紛失等については互いにその責を負わない。
- ⑤ 追加部分の使用目的は、乙の倉庫としての使用のみであり、これ以外での使用は不可とする。

- ⑥ 将来において、本物件の2階～4階部分を甲が乙以外を対象とした賃貸物件とする為に、改装・改修の工事を行う場合及び第三者へ売却する場合には、乙は何ら一切の異議や金品等の請求をする事なく、追加部分を明渡さなくてはならない。
- ⑦ 今回2回目の更新（平成27年6月1日から平成29年5月31日）と前回の1回目の更新（平成25年6月1日から平成27年5月31日）の際の更新料として、乙は合計20万円を平成27年5月末日までに原契約記載の甲指定の口座に振込にて支払うものとする。
- ⑧ 本覚書に記載のない事項については、原契約及び追加覚書その他関係法令や不動産取引慣行に従い、甲乙は誠意をもって協議し解決するものとする。

平成27年 4 月 30 日

(甲)

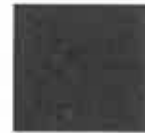

(乙) 京都市北区紫野上御輿町 30-3

平井 齊己

(立会人) 京都市北区紫野下若草町 30-2
まこと不動産・行政書士まこと事務所
井上 真



※ 甲乙の合意により、契約期間は令和4年5月31日迄更新

第5号の2様式(第7条関係)

政務活動費領収書貼付用紙

職員氏名(会派名)	平井としき	整理番号	90	
費目	調査研究費・研修費・広報誌報費・要請陳情等活動費・会議費・資料作成費・資料購入費(事務所費)事務費・人件費			
支払内容	事務所賃貸料			
支払金額	¥134,440	按分率	80%	計上額 ¥107,552
按分率の考え方	事務所状況等説明書に記載のとおり			
備考	2021年4月分			

(領収書は、重ならないように貼付してください。)

03-05-06	B W	*134,000	タイカクソウキョ
03-05-06	B W	*330	振込手数料
03-05-06	B W	*110	送金取扱手数料

第5号の2様式（第7条関係）

政務活動費領収書貼付用紙

議員氏名(会派名)	平井としき	整理番号	91	
費目	調査研究費・研修費・広報広報費・夏期陣営等活動費・会費・資料作成費・資料購入費 事務所 事務費・人件費			
支払内容	事務所賃貸料			
支払金額	¥134,440	按分率	80%	計上額 ¥107,552
按分率の考え方	事務所状況等説明書に記載のとおり			
備考	2021年5月分			
(領収書は、重ならないように貼付してください。)				
03-06-01	B W	*134,000	マイカ7(ソケン)	
03-06-01	B W	*330	振込手数料	
03-06-01	B W	*110	送金取扱手数料	

第5号の2様式（第7条関係）

政務活動費領収書貼付用紙

議員氏名(会派名)	平井としき	整理番号	92	
費目	調査研究費・研修費・広報広報費・要請陳情等活動費・会費・資料作成費・資料購入費(事務所) 事務費・人件費			
支払内容	事務所賃貸料			
支払金額	¥134,440	按分率	80%	計上額 ¥107,552
按分率の考え方	事務所状況等説明書に記載のとおり			
備考	2021年6月分			
(領収書は、重ならないように貼付してください。)				
03-07-01	B W	*134,000	タイカク	ソウキン
03-07-01	B W	*330	振込手数料	
03-07-01	B W	*110	送金取扱手数料	

第5号の2様式(第7条関係)

政務活動費領収書貼付用紙

議員氏名(会派名)	平井としき	整理番号	93
費目	調査研究費・研修費・広報広報費・要請陳情等活動費・会議費・資料作成費・資料購入費 事務所費 事務費・人件費		
支払内容	事務所賃貸料		
支払金額	¥134,220	按分率	80% 計上額 ¥107,376
按分率の考え方	事務所状況等説明書に記載のとおり		
備考	2021年7月分		

(領収書は、重ならないように貼付してください。)

現金自動預金支払機

ご利用明細書

※本日はご利用いただきありがとうございます

お取扱日	時刻	お取扱店番・ご利用内容
0308050931	1653M	お預込
お取引銀行	お取引店	お取扱店番
		科目・口座番号
		7529
お預込通番	お預込手数料	金額
I 000013	¥220	¥134000
メッセージコード	別	高
		**

お預込先

〒100-0001 東京都千代田区千代田
 三井住友銀行 千代田支店
 075-466-3800
 (お知らせ欄)

おつり

**

第5号の2様式(第7条関係)

政務活動費領収書貼付用紙

議員氏名(会派名)	平井としき	整理番号	94	
費目	調査研究費・研修費・広報広報費・要請陳情等活動費・会議費・資料作成費・資料購入費(事務所)事務費・人件費			
支払内容	事務所賃貸料			
支払金額	¥134,440	按分率	80%	計上額 ¥107,552
按分率の考え方	事務所状況等説明書に記載のとおり			
備考	2021年8月分			

(領収書は、重ならないように貼付してください。)

03-09-01	B W	*134,000	マイガクソウキン
03-09-01	B W	*330	振込手数料
03-09-01	B W	*110	送金取扱手数料

第5号の2様式(第7条関係)

政務活動費領収書貼付用紙

職員氏名(会派名)	平井としき	整理番号	95
費目	調査研究費・研修費・広報広報費・要請陳情等活動費・会議費・資料作成費・資料購入費(事務所)事務費・人件費		
支払内容	事務所賃貸料		
支払金額	¥134,440	按分率	80% 計上額 ¥107,552
按分率の考え方	事務所状況等説明書に記載のとおり		
備考	2021年9月分		
(領収書は、重ならないように貼付してください。)			
03-10-01	B W	*134,000	タイカク ソウキン
03-10-01	B W	*330	振込手数料
03-10-01	B W	*110	送金取扱手数料

第5号の2様式（第7条関係）

政務活動費領収書貼付用紙

議員氏名(会派名)	平井としき	整理番号	96	
費目	調査研究費・研修費・広報広報費・要請陳情等活動費・会費・資料作成費・資料購入費(事務所)事務費・人件費			
支払内容	事務所賃貸料			
支払金額	¥134,440	按分率	80%	計上額 ¥107,552
按分率の考え方	事務所状況等説明書に記載のとおり			
備考	2021年10月分			

(領収書は、重ならないように貼付してください。)

1	03-11-01	B W	*134,000	タイガワ ソウキン
1	03-11-01	B W	*330	振込手数料
1	03-11-01	B W	*110	送金取扱手数料

第5号の2様式（第7条関係）

政務活動費領収書貼付用紙

職員氏名(会派名)	平井としき	整理番号	97	
費目	調査研究費・研修費・広報広報費・要請接待等活動費・会議費・資料作成費・資料購入費 事務所費 事務費・人件費			
支払内容	事務所賃貸料			
支払金額	¥134,440	按分率	80%	計上額 ¥107,552
按分率の考え方	事務所状況等説明書に記載のとおり			
備考	2021年11月分			

（領収書は、重ならないように貼付してください。）

03-12-01	B W	*134,000	マイクソウキン
03-12-01	B W	*330	振込手数料
03-12-01	B W	*110	送金取扱手数料

第5号の2様式(第7条関係)

政務活動費領収書貼付用紙

議員氏名(会派名)	平井としき	整理番号	98															
費目	調査研究費・研修費・広報広報費・要請陳情等活動費・会費・資料作成費・資料購入費(事務所費)・事務費・人件費																	
支払内容	事務所賃貸料																	
支払金額	¥134,440	按分率	80% 計上額 ¥107,552															
按分率の考え方	事務所状況等説明書に記載のとおり																	
備考	2021年12月分																	
<p>(領収書は、重ならないように貼付してください。)</p> <table border="1" style="margin-left: auto; margin-right: auto;"> <tr> <td>-</td> <td>04-01-04</td> <td>B W</td> <td>*134,000</td> <td>マイカーガソリン</td> </tr> <tr> <td>-</td> <td>04-01-04</td> <td>B W</td> <td>*330</td> <td>振込手数料</td> </tr> <tr> <td>-</td> <td>04-01-04</td> <td>B W</td> <td>*110</td> <td>送金取扱手数料</td> </tr> </table>				-	04-01-04	B W	*134,000	マイカーガソリン	-	04-01-04	B W	*330	振込手数料	-	04-01-04	B W	*110	送金取扱手数料
-	04-01-04	B W	*134,000	マイカーガソリン														
-	04-01-04	B W	*330	振込手数料														
-	04-01-04	B W	*110	送金取扱手数料														

第5号の2様式(第7条関係)

政務活動費領収書貼付用紙

職員氏名(会派名)	平井としき	整理番号	99	
費目	調査研究費・研修費・広報広報費・要請徴収等活動費・会費・資料作成費・資料購入費(事務所費)事務費・人件費			
支払内容	事務所賃貸料			
支払金額	¥134,440	按分率	80%	計上額 ¥107,552
按分率の考え方	事務所状況等説明書に記載のとおり			
備考	2022年1月分			
(領収書は、重ならないように貼付してください。)				
04-02-01	B W	*134,000	アイカワ ソウキン	
04-02-01	B W	*330	振込手数料	
04-02-01	B W	*110	送金取扱手数料	

第5号の2様式(第7条関係)

政務活動費領収書貼付用紙

職員氏名(会派名)	平井としき	整理番号	100	
費目	調査研究費・研修費・広報広報費・製図費等活動費・会議費・資料作成費・資料購入費(事務所費)事務費・人件費			
支払内容	事務所賃貸料			
支払金額	¥134,440	按分率	80%	計上額 ¥107,552
按分率の考え方	事務所状況等説明書に記載のとおり			
備考	2022年2月分			

(領収書は、重ならないように貼付してください。)

04-03-01	B W	*134,000	マイカワ/カキ
04-03-01	B W	*330	振込手数料
04-03-01	B W	*110	送金取扱手数料

第5号の2様式(第7条関係)

政務活動費領収書貼付用紙

職員氏名(会派名)	平井としき	整理番号	101	
費目	調査研究費・研修費・広報広報費・要請陳情等活動費・会議費・資料作成費・資料購入費(事務所)事務費・人件費			
支払内容	事務所賃貸料			
支払金額	¥134,440	按分率	80%	計上額 ¥107,552
按分率の考え方	事務所状況等説明書に記載のとおり			
備考	2022年3月分			

(領収書は、重ならないように貼付してください。)

04-04-01	B W	*134,000	テイクワ ソウキン
04-04-01	B W	*330	振込手数料
04-04-01	B W	*110	送金取扱手数料

駐 車 場 賃 貸 借 契 約 書

賃貸人代理：安藤不動産株式会社（以下「甲」という）と賃借人：平井としき（以下「乙」という）との間に、次のとおり駐車場の賃貸借契約を締結した。

第1条 （目的及び駐車場の表示）

甲は、下記の場所の駐車場を賃貸し、乙は次の自動車の駐車に使用するためこれを賃借する。

- | | |
|------------|------------------|
| (1) 駐車場の名称 | 衣笠西開キ町ガレージ [19番] |
| 所 在 地 | 京都市北区衣笠西開キ町32番 |
| (2) 車 名 | |
| 登 録 番 号 | |

第2条 （賃 料）

賃料は1ヶ月金15,500円也とし、乙は毎月末日までに翌月分を下記の口座へ振込手数料負担の上支払うものとする。但し、賃料の支払い開始は2020年2月1日からとする。

銀行名：京都銀行 京都市役所前支店
口座番号：普通預金 №3747483
名 義：安藤不動産株式会社
(アト・ウフト・ウチノアブ・シキ・イシ)

第3条 （期 間）

賃貸借期間は2020年1月1日より2020年12月31日までの1年間とする。但し、乙から期間満了の2ヶ月前までに相手方に対し書面により何等の申し出をしないときは、更に本契約と同一期間契約は更新されるものとし、その後もこの例による。

第4条 （賃料の改定）

本契約期間内であっても、公租公課の増減、物価の変動、その他の理由により賃料が不相当となったときは、賃料を改定するものとする。

第5条 （利用方法）

1. 乙は駐車に関し、本件契約内容を遵守し、他人に迷惑をかけないよう駐車場を利用しなければならない。
2. 乙は第1条2項に定める以外の自動車を駐車させてはならない。
但し、やむを得ない事情があるときは、予め甲の同意を得るものとする。

第6条 （賠償義務）

乙またはその関係者が駐車場の建造物または施設及び他人の自動車に損害を与えたときは、乙は速やかにその相手方に対し損害賠償をしなくてはならない。

第7条 （解除約款）

乙が次の場合の一に該当した時には、甲は催告しないで直ちに本契約を解除することができる。

1. 1回でも賃料を所定の期日までに支払わなかったとき。
2. 乙が駐車場を転貸したとき。又は、第5条2項の同意を得ずに、第三者に駐車させたとき。

※第3条の規定により、契約期間を令和4年12月31日まで延長

3. 乙及び乙の関係者が暴力団、暴走族関係者であると思われたり、また近隣に迷惑をかけたとき。
4. その他この契約の条項の一に違反したとき。

第8条 (損害負担)

甲は乙の駐車場利用に関し、乙の受けた損害について、責任を負わないものとする。

第9条 (解約)

各当事者は2ヶ月以前に予告すれば、本契約を解約できる。但し、乙は予告に代え、賃料2ヶ月相当額の金員を支払って即時に解約できるものとする。尚、その月の利用期間が1ヶ月未満であっても賃料の日割計算は行わないものとする。

第10条 (返還義務)

乙は本契約終了後、直ちに自動車を移動して駐車場を明渡さなければならない。乙が本契約終了後明渡さないときは、乙は本契約終了の翌日より明渡し完了までの賃料倍額相当額の損害金を支払わなければならない。尚、乙が本契約終了後自動車を残置するときは、甲は乙の費用でこれを適宜処分することができるものとする。

第11条 (保証金)

本契約締結の際、甲は保証金として金15,500円を甲に支払うものとする。この保証金は本契約終了後、明渡しを完了した場合に返還することとし、延滞賃料その他、乙に債務がある時はこれを差し引いてその残額を返還する。但し、利息はつけないものとし、金融機関への保証金返還に係る振込手数料は乙の負担とする。

第12条 (合意管轄)

この契約に関する紛争については、甲の居住地の裁判所を第1審の管轄裁判所とすることに各当事者は合意する。

第13条 (特約事項)

1. 乙が車庫証明の発行を要する場合は事務手数料として1回につき10,000円(消費税込)を甲に支払うものとする。
2. 乙は解約、明渡しに際し、一切の異議を申し立てないこと。
3. 駐車場で指定場所以外に駐車した時は、乙は甲に対し1回につき賃料相当分の違約金を支払うこと。
4. 本駐車場に関し、乙は借地権、地上権、営業権等の一切の権利を申し立てない。
5. 乙は車種に変更があった場合、直ちにその旨を甲に届け出なければならない。

以上のとおり契約が成立したので、本契約書2通を作成し、各自記名押印のうえ、各1通を所持する。

2019年12月19日

貸貸人代理 京都市中京区河原町通二条上る清水町3
安藤不動産株式会社
代表取締役 安藤秀基

貸借人 〒603-8371 京都市北区衣笠東御所ノ内町
しばた北大路ビル1F
TEL075-466-3800 FAX075-466-3800
平井としき事務所

定額自動送金依頼書・解約届 (お客様控)

2022年1月4日

新規 解約	私(当社)名義の指定預金口座から次の金額を口座振替により引当し、私(当社)が指定した受取人の口座に振込みたいので下記事項確約のうえ依頼します。	おところ TEL 03-XXXX-XXXX TEL 03-XXXX-XXXX 株式会社 〇〇〇〇 〇〇部 〇〇〇〇 〇〇〇〇
	貴行に依頼している下記の定額自動送金契約を都合により解約したいのでお断じます。令和〇〇年〇〇月分つぎましては、〇〇年〇〇月分より振込を取りやめてください。	おなまえ 〇〇〇〇 〇〇〇〇 〇〇〇〇 〇〇〇〇 様

引落指定口座	店名	支店	口座番号
--------	----	----	------

お振込先銀行																																
お受取人	預金の種類 (振込に○印)	口座番号																														
	フリガナ おなまえ																															
お振込金額	毎月	15,500円																														
	毎月のお振込金額と金額が異なる月	<table border="1"> <thead> <tr> <th>月</th> <th>振込金額</th> <th>月</th> <th>振込金額</th> <th>月</th> <th>振込金額</th> </tr> </thead> <tbody> <tr><td>1月</td><td></td><td>5月</td><td></td><td>9月</td><td></td></tr> <tr><td>2月</td><td></td><td>6月</td><td></td><td>10月</td><td></td></tr> <tr><td>3月</td><td></td><td>7月</td><td></td><td>11月</td><td></td></tr> <tr><td>4月</td><td></td><td>8月</td><td></td><td>12月</td><td></td></tr> </tbody> </table>		月	振込金額	月	振込金額	月	振込金額	1月		5月		9月		2月		6月		10月		3月		7月		11月		4月		8月		12月
月	振込金額	月	振込金額	月	振込金額																											
1月		5月		9月																												
2月		6月		10月																												
3月		7月		11月																												
4月		8月		12月																												
振込指定日	毎月	日 (月末日の場合は、19)と記入して下さい)	振込指定日が銀行休業日の場合の取扱 ①前営業日 ②翌営業日																													
取扱期間 (解約時記入不要)	令和〇〇年〇〇月	から	令和〇〇年〇〇月まで																													
振込種類	テレ為替	取扱手数料	貴行所定の内国為替手数料および定額自動送金取扱手数料																													

記

- 上記の取扱いについては、当座勘定規定または普通預金規定にかかわらず、当座小切手の振出し、または普通預金通帳および払戻請求書の提出は省略します。
- この取扱いにかかる取扱手数料は、取扱いの都度振込金額と合算のうえ、上記1と同様の手続により指定預金口座から引落してください。なお、内国為替手数料および定額自動送金取扱手数料が改訂された場合は、改訂後の内国為替手数料および定額自動送金取扱手数料を取扱手数料として引落しされても異議ありません。
- 振込日に指定預金口座の残高が振込金額と取扱手数料の合計額に満たないときは、その月の振込は取りやめたものとして取扱われても異議ありません。なお、振込日において指定預金口座からの引落しが複数あり、その引落しの総額が指定預金口座の残高をこえるときは、そのいずれを引落すかは貴行の任意とします。
- 振込日において、振込日の午後3時以降に指定預金口座に入金された預金は、当該振込日の振込資金に充当されなくても異議ありません。
- この依頼にもとづく取扱いについては、領収証等の発行は不要とします。
- やむを得ない事由による通信機器、回線の障害等によって振込が遅延することがあっても、貴行に対しその責任を問いません。
- この契約は取扱期間の満了をもって自動的に終了したものとします。
- 貴行が必要と認めた場合は、この取扱いを私に通知することなく解約されても異議ありません。
- この取扱いについて紛争が生じても、貴行の責によるものを除き貴行には迷惑をかけません。

以上



第5号の2様式（第7条関係）

政務活動費領収書貼付用紙

議員氏名(会派名)	平井としき	整理番号	102
費目	調査研究費・研修費・広報広報費・買掛金等振込費・会費・資料作成費・資料購入費 (事務所費) 事務費・人件費		
支払内容	ガレージ賃貸料		
支払金額	¥15,720	按分率	80% 計上額 ¥12,576
按分率の考え方	事務所状況等説明書に記載のとおり		
備考	2021年4月分		
(領収書は、重ならないように貼付してください。)			
03-04-30	B W	*15,500	マイカーソウキン
03-04-30	B W	*110	振込手数料
03-04-30	B W	*110	送金取扱手数料

第5号の2様式(第7条関係)

政務活動費領収書貼付用紙

議員氏名(会派名)	平井としき	整理番号	103	
費目	調査研究費・研修費・広報広報費・要請陳情等活動費・会議費・資料作成費・資料購入費(事務所費)事務費・人件費			
支払内容	ガレージ賃貸料			
支払金額	¥15,720	按分率	80%	計上額 ¥12,576
按分率の考え方	事務所状況等説明書に記載のとおり			
備考	2021年5月分			
(領収書は、重ならないように貼付してください。)				
03-05-31	B W	*15,500	マイカーソウジ	
03-05-31	B W	*110	振込手数料	
03-05-31	B W	*110	送金取扱手数料	

第5号の2様式(第7条関係)

政務活動費領収書貼付用紙

職員氏名(会派名)	平井としき	整理番号	104		
費目	調査研究費・研修費・広報広報費・表彰謝儀等活動費・会議費・資料作成費・資料購入費(事務費)事務費・人件費				
支払内容	ガレージ賃貸料				
支払金額	¥15,720	按分率	80%	計上額	¥12,576
按分率の考え方	事務所状況等説明書に記載のとおり				
備考	2021年6月分				

(領収書は、重ならないように貼付してください。)

03-06-30	B W	*15,500	テイクワ ソウキン
03-06-30	B W	*110	振込手数料
03-06-30	B W	*110	送金取扱手数料

第5号の2様式 (第7条関係)

政務活動費領収書貼付用紙

職員氏名(会派名)	平井としき	整理番号	105
費目	調査研究費・研修費・広報広報費・要請陳情等活動費・会費・資料作成費・資料購入費(事務所費)事務費・人件費		
支払内容	ガレージ賃貸料		
支払金額	¥15,720	按分率	80% 計上額 ¥12,576
按分率の考え方	事務所状況等説明書に記載のとおり		
備考	2021年7月分		
(領収書は、重ならないように貼付してください。)			
03-07-30	B W	*15,500	マイガクソキ
03-07-30	B W	*110	振込手数料
03-07-30	B W	*110	送金取扱手数料

第5号の2様式 (第7条関係)

政務活動費領収書貼付用紙

議員氏名(会派名)	平井としき	整理番号	106
費目	調査研究費・研修費・広報広報費・要請陳情等活動費・会費・資料作成費・資料購入費 (経歴費) 事務費・人件費		
支払内容	ガレージ賃貸料		
支払金額	¥15,720	按分率	80% 計上額 ¥12,576
按分率の考え方	事務所状況等説明書に記載のとおり		
備考	2021年8月分		
(領収書は、重ならないように貼付してください。)			
03-08-31	B W	*15,500	マイクツキ
03-08-31	B W	*110	振込手数料
03-08-31	B W	*110	送金取扱手数料

第5号の2様式 (第7条関係)

政務活動費領収書貼付用紙

職員氏名(会派名)	平井としき	整理番号	107
費目	調査研究費・研修費・広報広報費・奨励費等活動費・会費・資料作成費・資料購入費(事務所)事務費・人件費		
支払内容	ガレージ賃貸料		
支払金額	¥15,720	按分率	80% 計上額 ¥12,576
按分率の考え方	事務所状況等説明書に記載のとおり		
備考	2021年9月分		
(領収書は、重ならないように貼付してください。)			
03-09-30	B W	*15,500	タイガク ソウキン
03-09-30	B W	*110	振込手数料
03-09-30	B W	*110	送金取扱手数料

第5号の2様式(第7条関係)

政務活動費領収書貼付用紙

議員氏名(会派名)	平井としき	整理番号	108
費目	調査研究費・研修費・広報広報費・要請陳情等活動費・会費・資料作成費・資料購入費(事務所費)事務費・人件費		
支払内容	ガレージ賃貸料		
支払金額	¥15,720	按分率	80% 計上額 ¥12,576
按分率の考え方	事務所状況等説明書に記載のとおり		
備考	2021年10月分		
(領収書は、重ならないように貼付してください。)			
	03-10-29 B W	*15,500	テイクワ ソウキン
	03-10-29 B W	*110	振込手数料
	03-10-29 B W	*110	送金取扱手数料

第5号の2様式(第7条関係)

政務活動費領収書貼付用紙

職員氏名(会派名)	平井としき	整理番号	109
費目	調査研究費・研修費・広報広報費・要請陳情等活動費・会議費・資料作成費・資料購入費・ <u>事務費</u> ・事務費・人件費		
支払内容	ガレージ賃貸料		
支払金額	¥15,720	按分率	80% 計上額 ¥12,576
按分率の考え方	事務所状況等説明書に記載のとおり		
備考	2021年11月分		

(領収書は、重ならないように貼付してください。)

03-11-30	B W	*15,500	Teigaku ソウキン
03-11-30	B W	*110	振込手数料
03-11-30	B W	*110	送金取扱手数料

第5号の2様式(第7条関係)

政務活動費領収書貼付用紙

職員氏名(会派名)	平井としき	整理番号	110																	
費目	調査研究費・研修費・広報広報費・要請陳情等活動費・会議費・資料作成費・資料購入費(事務費) 事務費・人件費																			
支払内容	ガレージ賃貸料																			
支払金額	¥15,720	按分率	80%	計上額	¥12,576															
按分率の考え方	事務所状況等説明書に記載のとおり																			
備考	2021年12月分																			
(領収書は、重ならないように貼付してください。)																				
<table border="1" style="margin-left: auto; margin-right: auto;"> <tr> <td>-</td> <td>03-12-30</td> <td>B W</td> <td>*15,500</td> <td>ガレージ賃貸料</td> </tr> <tr> <td>-</td> <td>03-12-30</td> <td>B W</td> <td>*110</td> <td>振込手数料</td> </tr> <tr> <td>-</td> <td>03-12-30</td> <td>B W</td> <td>*110</td> <td>送金取扱手数料</td> </tr> </table>						-	03-12-30	B W	*15,500	ガレージ賃貸料	-	03-12-30	B W	*110	振込手数料	-	03-12-30	B W	*110	送金取扱手数料
-	03-12-30	B W	*15,500	ガレージ賃貸料																
-	03-12-30	B W	*110	振込手数料																
-	03-12-30	B W	*110	送金取扱手数料																

第5号の2様式 (第7条関係)

政務活動費領収書貼付用紙

職員氏名(会派名)	平井としき		整理番号	111	
費目	調査研究費・研修費・広報広報費・要請陳情等活動費・会費・資料作成費・資料購入費 (事務費) 事務費・人件費				
支払内容	ガレージ賃貸料				
支払金額	¥15,720	按分率	80%	計上額	¥12,576
按分率の考え方	事務所状況等説明書に記載のとおり				
備考	2022年1月分				
(領収書は、重ならないように貼付してください。)					
04-01-31	B W	*15,500	マイカーソマシ		
04-01-31	B W	*110	振込手数料		
04-01-31	B W	*110	送金取扱手数料		

第5号の2様式 (第7条関係)

政務活動費領収書貼付用紙

議員氏名(会派名)	平井としき	整理番号	112		
費目	調査研究費・研修費・広報広報費・要請関係等活動費・会費・資料作成費・資料購入費(事務費)事務費・人件費				
支払内容	ガレージ賃貸料				
支払金額	¥15,720	按分率	80%	計上額	¥12,576
按分率の考え方	事務所状況等説明書に記載のとおり				
備考	2022年2月分				
(領収書は、重ならないように貼付してください。)					
04-02-28	B W	*15,500	マイカーソウキン		
04-02-28	B W	*110	振込手数料		
04-02-28	B W	*110	送金取扱手数料		

第5号の2様式（第7条関係）

政務活動費領収書貼付用紙

議員氏名(会派名)	平井としき	整理番号	113		
費目	調査研究費・研修費・広報費・要請費等活動費・会費・資料作成費・資料購入費・ <u>事務所費</u> ・事務費・人件費				
支払内容	ガレージ賃貸料				
支払金額	¥15,720	按分率	80%	計上額	¥12,576
按分率の考え方	事務所状況等説明書に記載のとおり				
備考	2022年3月分				
(領収書は、重ならないように貼付してください。)					
04-03-31	B W	*15,500	代カ	アソウキ	
04-03-31	B W	*110	振込	手数料	
04-03-31	B W	*110	送金	取扱手数料	

第5号の2様式(第7条関係)

政務活動費領収書貼付用紙

議員氏名(会派名)	平井としき	整理番号	114
費目	調査研究費・研修費・広報広報費・要請陳情等活動費・会議費・資料作成費・資料購入費 事務所 事務費・人件費		
支払内容	電気代		
支払金額	¥18,695	按分率	80% 計上額 ¥14,956
按分率の考え方	事務所状況等説明書に記載のとおり		
備考	2021年4月分		
(領収書は、重ならないように貼付してください。)			
03-05-12	B W	*9,947	カンテン04ガツアツ
03-05-12	B W	*8,748	カンテン04ガツアツ

第5号の2様式(第7条関係)

政務活動費領収書貼付用紙

議員氏名(会派名)	平井としき	整理番号	115		
費目	調査研究費・研修費・広報広報費・要請陳情等活動費・会議費・資料作成費・資料購入費(事務所)事務費・人件費				
支払内容	電気代				
支払金額	¥18,385	接分率	80%	計上額	¥14,708
接分率の考え方	事務所状況等説明書に記載のとおり				
備考	2021年5月分				

(領収書は、重ならないように貼付してください。)

-	03-06-08	B W	*9,171	カンテン05カ777
-	03-06-08	B W	*9,214	カンテン05カ777

第5号の2様式(第7条関係)

政務活動費領収書貼付用紙

議員氏名(会派名)	平井としき	整理番号	116										
費目	調査研究費・研修費・広報広報費・要請陳情等活動費・会館費・資料作成費・資料購入費 事務所 事務費・人件費												
支払内容	電気代												
支払金額	¥18,623	按分率	80%	計上額	¥14,898								
按分率の考え方	事務所状況等説明書に記載のとおり												
備考	2021年6月分												
(領収書は、重ならないように貼付してください。)													
<table border="1" style="margin-left: auto; margin-right: auto;"> <tr> <td>03-07-06</td> <td>B W</td> <td>*9,104</td> <td>カンテン06カマツア</td> </tr> <tr> <td>03-07-06</td> <td>B W</td> <td>*9,519</td> <td>カンテン06カマツア</td> </tr> </table>						03-07-06	B W	*9,104	カンテン06カマツア	03-07-06	B W	*9,519	カンテン06カマツア
03-07-06	B W	*9,104	カンテン06カマツア										
03-07-06	B W	*9,519	カンテン06カマツア										

第5号の2様式(第7条関係)

政務活動費領収書貼付用紙

議員氏名(会派名)	平井としき	整理番号	117										
費目	調査研究費・研修費・広報広報費・要請陳情等活動費・会議費・資料作成費・資料購入費 事務費 事務費・人件費												
支払内容	電気代												
支払金額	¥21,600	按分率	80%	計上額	¥17,280								
按分率の考え方	事務所状況等説明書に記載のとおり												
備考	2021年7月分												
(領収書は、重ならないように貼付してください。)													
<table border="1" style="margin-left: auto; margin-right: auto;"> <tr> <td>03-08-10</td> <td>B W</td> <td>*9,850</td> <td>カンチン07カマツ</td> </tr> <tr> <td>03-08-10</td> <td>B W</td> <td>*11,750</td> <td>カンチン07カマツ</td> </tr> </table>						03-08-10	B W	*9,850	カンチン07カマツ	03-08-10	B W	*11,750	カンチン07カマツ
03-08-10	B W	*9,850	カンチン07カマツ										
03-08-10	B W	*11,750	カンチン07カマツ										

第5号の2様式(第7条関係)

政務活動費領収書貼付用紙

議員氏名(会派名)	平井としき	整理番号	118		
費目	調査研究費・研修費・広報広報費・要請陳述等活動費・会議費・資料作成費・資料購入費 事務所 事務費・人件費				
支払内容	電気代				
支払金額	¥19,444	按分率	80%	計上額	¥15,555
按分率の考え方	事務所状況等説明書に記載のとおり				
備考	2021年8月分				
(領収書は、重ならないように貼付してください。)					
03-09-08	B W		*7,629	カンデマン08カマツマン	
03-09-08	B W		*11,815	カンデマン08カマツマン	

第5号の2様式(第7条関係)

政務活動費領収書貼付用紙

議員氏名(会派名)	平井としき	整理番号	119		
費目	調査研究費・研修費・広報広報費・要請陳情等活動費・会費・資料作成費・資料購入費 (事務所) 事務費・人件費				
支払内容	電気代				
支払金額	¥20,402	按分率	80%	計上額	¥16,321
按分率の考え方	事務所状況等説明書に記載のとおり				
備考	2021年9月分				

(領収書は、重ならないように貼付してください。)

03-10-08	B W	*8,796	カンテン09カッパン
03-10-08	B W	*11,606	カンテン09カッパン

第5号の2様式(第7条関係)

政務活動費領収書貼付用紙

議員氏名(会派名)	平井としき	整理番号	120		
費目	調査研究費・研修費・広報広報費・要請陳情等活動費・会議費・資料作成費・資料購入費(事務所)事務費・人件費				
支払内容	電気代				
支払金額	¥17,425	按分率	80%	計上額	¥13,940
按分率の考え方	事務所状況等説明書に記載のとおり				
備考	2021年10月分				

(領収書は、重ならないように貼付してください。)

03-11-08	B W	*7,575	カンテン10カマリアン
03-11-08	B W	*9,850	カンテン10カマリアン

第5号の2様式(第7条関係)

政務活動費領収書貼付用紙

職員氏名(会派名)	平井としき	整理番号	121		
費目	調査研究費・研修費・広報広報費・奨励費等活動費・会費・資料作成費・資料購入費 <u>事務所</u> 事務費・人件費				
支払内容	電気代				
支払金額	¥18,031	按分率	80%	計上額	¥14,424
按分率の考え方	事務所状況等説明書に記載のとおり				
備考	2021年11月分				

(領収書は、重ならないように貼付してください。)

03-12-08	B W	*8,349	カンテツ(1)ガツアツ
03-12-08	B W	*9,682	カンテツ(1)ガツアツ

第5号の2様式(第7条関係)

政務活動費領収書貼付用紙

議員氏名(会派名)	平井としき	整理番号	122										
費目	調査研究費・研修費・広報広報費・奨励金等活動費・会費・資料作成費・資料購入費(事務費)事務費・人件費												
支払内容	電気代												
支払金額	¥16,260	按分率	80%	計上額	¥13,008								
按分率の考え方	事務所状況等説明書に記載のとおり												
備考	2021年12月分												
(領収書は、重ならないように貼付してください。)													
<table border="1" style="margin-left: auto; margin-right: auto;"> <tr> <td>04-01-12</td> <td>B W</td> <td>*7,485</td> <td>カンテラ2カマシ</td> </tr> <tr> <td>04-01-12</td> <td>B W</td> <td>*8,775</td> <td>カンテラ2カマシ</td> </tr> </table>						04-01-12	B W	*7,485	カンテラ2カマシ	04-01-12	B W	*8,775	カンテラ2カマシ
04-01-12	B W	*7,485	カンテラ2カマシ										
04-01-12	B W	*8,775	カンテラ2カマシ										

第5号の2様式(第7条関係)

政務活動費領収書貼付用紙

議員氏名(会派名)	平井としき	整理番号	123										
費目	調査研究費・研修費・広報広報費・英訳原簿等活動費・会議費・資料作成費・資料購入費(事務所)事務費・人件費												
支払内容	電気代												
支払金額	¥19,340	按分率	80%	計上額	¥15,472								
按分率の考え方	事務所状況等説明書に記載のとおり												
備考	2022年1月分												
(領収書は、重ならないように貼付してください。)													
<table border="1" style="margin: auto;"> <tr> <td>04-02-09</td> <td>B W</td> <td>*9,073</td> <td>カガク201カガク</td> </tr> <tr> <td>04-02-09</td> <td>B W</td> <td>*10,267</td> <td>カガク201カガク</td> </tr> </table>						04-02-09	B W	*9,073	カガク201カガク	04-02-09	B W	*10,267	カガク201カガク
04-02-09	B W	*9,073	カガク201カガク										
04-02-09	B W	*10,267	カガク201カガク										

第5号の2様式(第7条関係)

政務活動費領収審貼付用紙

議員氏名(会派名)	平井としき	整理番号	124		
費目	調査研究費・研修費・広報広報費・要請陳情等活動費・会議費・資料作成費・資料購入費(基所)事務費・人件費				
支払内容	電気代				
支払金額	¥19,318	按分率	80%	計上額	¥15,454
按分率の考え方	事務所状況等説明書に記載のとおり				
備考	2022年2月分				

(領収書は、重ならないように貼付してください。)

04-03-09	B W	*8,391	カンテ ^ン 502カ ^ク ツア ^ン
04-03-09	B W	*10,927	カンテ ^ン 02カ ^ク ツア ^ン

第5号の2様式(第7条関係)

政務活動費領収書貼付用紙

職員氏名(会派名)	平井としき	整理番号	125
費目	調査研究費・研修費・広報広報費・要請費用等活動費・会費・資料作成費・資料購入費(事務)事務費・人件費		
支払内容	電気代		
支払金額	¥23,787	按分率	80% 計上額 ¥19,029
按分率の考え方	事務所状況等説明書に記載のとおり		
備考	2022年3月分		
(領収書は、重ならないように貼付してください。)			
04-04-06	B W	*13,113	カンテン03カッパン
04-04-06	B W	*10,674	カンテン03カッパン

電気料金支払明細書

ご契約名義 : 平井としき事務所 平井 斉己 様
 ご使用場所住所 : 京都市 北区 衣笠 東御所ノ内町 45 しばた北大路ビル1F
 ご契約種別 : 低圧電力
 お客様番号 : XXXXXXXXXX

年 月 分	ご使用量	領収金額	消費税等相当額 (再掲)	領収年月日
2022年 3月分	189kWh	¥10,674	(¥970)	2022年 4月 6日
2022年 2月分	205kWh	¥10,927	(¥993)	2022年 3月 9日
2022年 1月分	177kWh	¥10,267	(¥933)	2022年 2月 9日
2021年12月分	94kWh	¥8,775	(¥797)	2022年 1月12日
2021年11月分	150kWh	¥9,682	(¥880)	2021年12月 8日
2021年10月分	162kWh	¥9,850	(¥895)	2021年11月 8日
2021年 9月分	253kWh	¥11,606	(¥1,055)	2021年10月 8日
2021年 8月分	270kWh	¥11,815	(¥1,074)	2021年 9月 8日
2021年 7月分	269kWh	¥11,750	(¥1,068)	2021年 8月10日
2021年 6月分	150kWh	¥9,519	(¥865)	2021年 7月 6日
2021年 5月分	132kWh	¥9,214	(¥837)	2021年 6月 8日
2021年 4月分	107kWh	¥8,748	(¥795)	2021年 5月12日

合 計 金 額 ¥122,827 (¥11,162)

2022年 4月14日

 関西電力株式会社

電気料金支払明細書

ご契約名義 : 平井としき事務所 平井 齊己 様
 ご使用場所住所 : 京都市北区 衣笠東御所ノ内町45しばた北大路ビル1F
 ご契約種別 : ●おとくプラン
 お客さま番号 : XXXXXXXXXX

年 月 分	ご使用量	領収金額	消費税等相当額 (再掲)	領収年月日
2022年 3月分	424kWh	¥13,113	(¥1,192)	2022年 4月 6日
2022年 2月分	292kWh	¥8,391	(¥762)	2022年 3月 9日
2022年 1月分	321kWh	¥9,073	(¥824)	2022年 2月 9日
2021年12月分	273kWh	¥7,485	(¥680)	2022年 1月12日
2021年11月分	306kWh	¥8,349	(¥759)	2021年12月 8日
2021年10月分	283kWh	¥7,575	(¥688)	2021年11月 8日
2021年 9月分	327kWh	¥8,796	(¥799)	2021年10月 8日
2021年 8月分	292kWh	¥7,629	(¥693)	2021年 9月 8日
2021年 7月分	364kWh	¥9,850	(¥895)	2021年 8月10日
2021年 6月分	341kWh	¥9,104	(¥827)	2021年 7月 6日
2021年 5月分	345kWh	¥9,171	(¥833)	2021年 6月 8日
2021年 4月分	379kWh	¥9,947	(¥904)	2021年 5月12日

合 計 金 額 ¥108,483 (¥9,856)

2022年 4月14日

 関西電力株式会社

第5号の2様式 (第7条関係)

政務活動費領収書貼付用紙

議員氏名(会派名)	平井としき	整理番号	126		
費目	調査研究費・研修費・広報広報費・要請陳情等活動費・会議費・資料作成費・資料購入費・ <u>事務所費</u> ・事務費・人件費				
支払内容	NHK放送受信料				
支払金額	¥2,450	按分率	80%	計上額	¥1,960
按分率の考え方	事務所状況等説明書に記載のとおり				
備考	2021年4月～5月分				

(領収書は、重ならないように貼付してください。)

NHK 放送受信料領収証	
平井としき事務所 様	
お客様番号	振替日 令和 3年 4月26日
領収金額 (消費税を含みます)	お支払期間
2,450 円	令和 3年 4月 ~ 令和 3年 5月
	件数
	地上契約 1
取扱金融機関	次回振替予定日
口座番号等の表示を希望されるお客様はご連絡ください	令和 3年 6月28日
上記放送受信料を口座振替により領収いたしました。	
日本放送協会	

NHKホームページ

パソコン <http://nhk.jp> スマートフォン 

お問い合わせ先 (電話番号のかけ間違いのないようご注意ください)

受信料関係のお問い合わせ 0570-077-077

転居等のお届け(フリーダイヤル) 0120-151515

放送番組についてのご案内 075-251-1111

転居や衛星契約への変更のお届けはインターネットをぜひご利用ください。
<http://nhk.jp/jushinryo> (24時間いつでも簡単に手続きできます。)

IP電話等をご使用の方で、フリーダイヤル等ご利用いただけない場合は、
 050-3786-5003をご利用ください。

受信料のお支払いありがとうございました。

第5号の2様式(第7条関係)

政務活動費領収書貼付用紙

議員氏名(会派名)	平井としき	整理番号	127
費目	調査研究費・研修費・広報広報費・要請陳情等活動費・会議費・資料作成費・資料購入費・ 事務所費 ・事務費・人件費		
支払内容	NHK放送受信料		
支払金額	¥2,450	按分率	80% 計上額 ¥1,960
按分率の考え方	事務所状況等説明書に記載のとおり		
備考	2021年6月~7月分		

(領収書は、重ならないように貼付してください。)

NHK 放送受信料領収証	
平井としき事務所 様	
お客様番号	振替日 令和 3年 6月28日
領収金額(消費税を含みます) 2,450 円	お支払期間 令和 3年 6月 ~ 令和 3年 7月
	件数 地上契約 1
取扱金融機関	次回振替予定日
口座番号等の表示を希望されるお客様はご連絡ください	令和 3年 8月26日
上記放送受信料を口座振替により領収いたしました。	
日本放送協会	

NHKホームページ

パソコン <http://nhk.jp> スマートフォン...>



お問い合わせ先 (電話番号のかけ間違いのないようご注意ください。)

受信料関係のお問い合わせ 0570-077-077
 郵便等のお届け(フリーダイヤル) 0120-151515
 放送番組についてのご厚意 075-251-1111

転居や衛星契約への変更のお届けはインターネットをぜひご利用ください。
<http://nhk.jp/jushinryo> (24時間いつでも簡単に手続きできます。)

IP電話等をご使用の方で、フリーダイヤル等ご利用いただけない場合は、
 050-3786-5003をご利用ください。

受信料のお支払いありがとうございました。

第5号の2様式 (第7条関係)

政務活動費領収書貼付用紙

職員氏名(会派名)	平井としき	整理番号	128
費目	調査研究費・研修費・広報広報費・要請陳情等活動費・会議費・資料作成費・資料購入費・ <u>事務所費</u> ・事務費・人件費		
支払内容	NHK放送受信料		
支払金額	¥2,450	按分率	80% 計上額 ¥1,960
按分率の考え方	事務所状況等説明書に記載のとおり		
備考	2021年8月～9月分		

(領収書は、重ならないように貼付してください。)

NHK 放送受信料領収証

平井としき事務所 様
 お客様番号 XXXXXXXXXX 振替日 令和 3年 8月26日

領収金額(消費税を含みます)	お支払期間
2,450 円	令和 3年 8月 ~ 令和 3年 9月
	件数
	地上契約 1

取組金融機関 XXXXXXXXXX 次回振替予定日
 口座番号等の表示を希望されるお客様はご連絡ください 令和 3年10月26日

上記放送受信料を口座振替により領収いたしました。

日本放送協会 

NHKホームページ

パソコン <http://nhk.jp> スマートフォン...>

お問い合わせ先 (電話番号のかけ間違いのないようご注意ください。)

受信料関係のお問い合わせ 0570-077-077
 転居等のお届け(フリーダイヤル) 0120-151515
 放送番組についてのご照会 075-251-1111

転居や衛星契約への変更のお届けはインターネットをぜひご利用ください。
<http://nhk.jp/jushinryo> (24時間いつでも簡単に手続きできます。)

IP電話等をご使用の方で、フリーダイヤル等ご利用いただけない場合は、
 050-3786-5003をご利用ください。

受信料のお支払いありがとうございました。

第5号の2様式 (第7条関係)

政務活動費領収書貼付用紙

職員氏名(会派名)	平井としき	整理番号	129	
費目	調査研究費・研修費・広報広報費・要請陳情等活動費・会議費・資料作成費・資料購入費 事務所費 ・事務費・人件費			
支払内容	NHK放送受信料			
支払金額	¥2,450	按分率	80%	計上額 ¥1,960
按分率の考え方	事務所状況等説明書に記載のとおり			
備考	2021年10月~11月分			

(領収書は、重ならないように貼付してください。)

NHK 放送受信料領収証

平井としき事務所 様
 お客様番号 XXXXXXXXXX 発行日 令和 3年10月26日

領収金額 (消費税を含まず) 2,450 円	お支払期間 令和 3年10月 ~ 令和 3年11月 件数 地上契約 1
---------------------------	--

取扱金融機関 次回振替予定日
 口座番号等の表示を省略されるお客様はご連絡ください 令和 3年12月27日

上記放送受信料を口座振替により領収いたしました。

日本放送協会

NHKホームページ

パソコン <http://nhk.jp>
 スマートフォン ...>

お問い合わせ先 (電話番号のかけ間違いのないようにご注意ください。)

受信料関係のお問い合わせ 0570-077-077
 転送等のお届け(フリーダイヤル) 0120-151515
 放送番組についてのご案内 075-251-1111

転居や衛星契約への変更のお届けはインターネットをぜひご利用ください。
<http://nhk.jp/jushinryo> (24時間いつでも簡単に手続きできます。)

IP電話等をご使用の方で、フリーダイヤル等ご利用いただけない場合は、
 050-3786-5003をご利用ください。

受信料のお支払いありがとうございました。

第5号の2様式 (第7条関係)

政務活動費領収書貼付用紙

議員氏名(会派名)	平井としき	整理番号	130
費目	調査研究費・研修費・広報広報費・要請陳情等活動費・会費・資料作成費・資料購入費 事務所費 ・雑費・人件費		
支払内容	NHK放送受信料		
支払金額	¥2,450	按分率	80% 計上額 ¥1,960
按分率の考え方	事務所状況等説明書に記載のとおり		
備考	2021年12月～2022年1月分		

(領収書は、重ならないように貼付してください。)

NHK 放送受信料領収証

平井としき事務所 様
 お客様番号 XXXXXXXXXX 振替日 令和 3年12月27日

領収金額 (消費税を含みます) 2,450 円	お支払期間 令和 3年12月 ～ 令和 4年 1月
	件数 地上契約 1

取扱金融機関 XXXXXXXXXX 次回振替予定日
 口座番号等の表示を極小されるお客様はご連絡ください 令和 4年 2月28日

上記放送受信料を口座振替により領収いたしました。

日本放送協会 

NHKホームページ

パソコン <http://nhk.jp> スマートフォン →



お問い合わせ先 (電話番号のかわりお問い合わせください。)

受信料関係のお問い合わせ 0570-077-077
 転居等のお届け(フリーダイヤル) 0120-151515
 放送内容についてのご照会 075-251-1111

転居や衛星契約への変更のお届けはインターネットをぜひご利用ください。
<http://nhk.jp/jushinryo> (24時間いつでも簡単に手続きできます。)

IP電話等をご利用の方で、フリーダイヤル等ご利用いただけない場合は、050-3786-5003をご利用ください。

受信料のお支払いありがとうございました。

第5号の2様式(第7条関係)

政務活動費領収書貼付用紙

職員氏名(会派名)	平井としき	整理番号	131	
費目	調査研究費・研修費・広報広聴費・要請陳情等活動費・会議費・資料作成費・資料購入費・ 事務費 ・旅費・人件費			
支払内容	NHK放送受信料			
支払金額	¥2,450	按分率	80%	計上額 ¥1,960
按分率の考え方	事務所状況等説明書に記載のとおり			
備考	2022年2月～3月分			

(領収書は、重ならないように貼付してください。)

NHK 放送受信料領収証

平井としき事務所 様
 お客様番号 XXXXXXXXXX 振替日 令和 4年 2月28日

領収金額(消費税を含みます) 2,450 円	お支払期間 令和 4年 2月 ~ 令和 4年 3月
件数 地上契約 1	

取扱金融機関 XXXXXXXXXX 次回振替予定日
 口座番号等の表示を精査されるお客様はご連絡ください 令和 4年 4月26日

上記放送受信料を口座振替により領収いたしました。

日本放送協会

NHKホームページ

パソコン <http://nhk.jp>
 スマートフォン

お問い合わせ先 (電話番号のかけ間違いのないようにご確認ください。)

受信料関係のお問い合わせ 0570-077-077
 番組等のお届け(フリーダイヤル) 0120-151515
 放送番組についてのご照会 075-251-1111

転居や衛星契約への変更のお届けはインターネットをぜひご利用ください。
<http://nhk.jp/jushinryo> (24時間いつでも簡単に手続きできます。)

IP電話等をご使用の方で、フリーダイヤル等ご利用いただけない場合は、
 050-3786-5003をご利用ください。

受信料のお支払いありがとうございました。

事 務 費

第5号の2様式(第7条関係)

政務活動費領収書貼付用紙

職員氏名(会派名)	平井としき	整理番号	132		
費目	調査研究費・研修費・広報広報費・要請陳情等活動費・会費・資料作成費・資料購入費・事務所費(等) 人件費				
支払内容	コピー機リース料				
支払金額	¥34,560	按分率	80%	計上額	¥27,648
按分率の考え方	事務所状況等説明書に記載のとおり				
備考	2021年4月分				

(領収書は、重ならないように貼付してください。)

03-05-06 B W *34,560 リコ-リース(カ)

T-08

リース契約確認書

お客様が契約された会社【貸主】

リコーリース株式会社

〒 135-8518 東京都江東区東横1丁目7番12号

契約年月日	2019年 6月 25日
借受年月日	2019年 6月 25日
契約番号	

- ・お客様からお申込みいただいたリース契約は、左記「契約年月日」欄記載の日付で成立しましたので、ご通知申し上げます。
- ・成立したリース契約の概要は本書面記載のとおりとなりますので、ご確認ください。
- ・万一、お申込み内容と本書面の内容に相違がある場合は、本書面受領後、直ちに当社までご連絡ください。
- ・本書面は「リース契約申込書(お客様控え)」と一緒に大切に保管してください。

リースは中途解約できません。

(敬称略)

ご契約者(借主)	〒 603-8371
所在地	京都府京都市北区衣笠東御所ノ内町45しばた北大路ビル1F
契約者TEL	075-466-3800
契約者名	平井としき事務所
代表者名	平井 斉己
ご自宅	〒 603-8236
	京都府京都市北区紫野上御奥町30-3ミルノール
自宅TEL	

リース条件欄

月額リース料(税抜)	32,000円
消費税等	2,560円
リース月数	60ヶ月
総額リース料(税抜)	1,920,000円
消費税等	153,600円
前払回数	回(最終支払日より遡って発生)
リース開始日	2019年 7月 1日
リース終了日	2024年 6月 30日
支払方法	自動振替
支払日	4日
※支払日が金融機関休業日の場合は、その翌日営業日となります	
消費税等(円未満切捨)	消費税法等所定の税率により算出された消費税等額となります
下回のリース契約を解約し、その解約金を含めた契約となります	
契約番号	
再リース料(年額)	38,400円(税抜)
再リースをご希望された場合、上記金額に別途消費税等が加算された額を再リース開始時に一括にてお支払いただけます。	

リース物件の表示

1	物件名	RICOH IM C8000F
	製造番号等	
	月額(税抜)	32,000円 台数 1台
	設置場所	平井としき事務所
2	物件名	
	製造番号等	
	月額(税抜)	円 台数 台
3	物件名	
	製造番号等	
	月額(税抜)	円 台数 台
合計		1物件 1台
(特約条項)		

当社 本契約担当の支社・営業所

〒 530-0004
 大阪市北区堂島浜2-2-28
 堂島アクシスビル 12F
 リコーリース株式会社
 推進第二部 関西契約FFセンター
 TEL 06-4799-4400

万一機械の故障・事故発生の場合は、売主又は保守会社までご連絡下さい

〒 604-0000
 京都府京都市中京区烏丸通御池下ル虎屋町566-1井門明治
 (株)大塚商会京都支店 京都DS販売一課/21080
 TEL 075-252-4432

<個人信用情報の照会・利用および登録について>

当社が加盟する個人信用情報機関：株式会社シー・アイ・シー
 登録する情報、登録期間、株式会社シー・アイ・シーの問い合わせ先等
 につきましては、別にお渡しする「個人情報取扱に関する同意条項」を
 ご参照ください。

6038371

作成日 2020年 4月 10日

京都府京都市北区衣笠東御所ノ内町
4-5 しばた北大路ビル1F

平井としき事務所 御中

<お問合せ先>

リコーリース株式会社

〒530-0004

大阪市北区堂島浜2-2-28

堂島アクセスビル 12F

第一東海海 関西契約センター

TEL 06-4799-4400

438 A071070111-000

お支払予定表

拝啓 時下益々ご清栄のこととお慶び申し上げます。この度はリコーリースをご利用いただき厚くお礼申し上げます。

さて、今回のご契約内容とお支払予定につきましてご案内の通りとなっております。

つきましては、ご契約内容をご照合の上、万一ご不審の点、行き違い等ありましたら担当係所に大変急ご一報願います。

今後とも一層のお引き立てを賜りますよう宜しくお願い申し上げます。

敬具

契約番号	
契約者名	平井としき事務所
契約種類	リース
物件名	RICOH IM C3000F
契約日	2019年 6月 25日
借受日	2019年 6月 25日
リース期間	2019年 7月 1日 ~ 2024年 6月 30日

(1/2頁)

お支払日	4日	
お支払方法	自動振替	
支払 口 座	金融機関名	京都銀行
	支店名	金閣寺支店
	口座種類	普通
	口座番号	3819***

口座番号の下3桁は、お客様情報保護のため「***」と表示
しています。

振替日が金融機関休業日の場合は、その翌日営業日となります。 お客様の通帳には、郵便局は「リコーリース」、それ以外の金融機関では「リコーリース(カ)」と記載されます。尚、一部の金融機関では「DF、リコーリース」と記載される場合もあります。

尚、貴社からの弁済については、当社が適当と認める順序及び方法により充当出来るものとします。

コメント欄

本表にご了解いただきましたとおり、本契約の締結に伴い解約した旧リース契約に基づくリース料等を口座振替によ
り当社が受領している場合には、本契約のリース料等に初回より順次充当させていただきます。

※：十でお支払いいただいている分です。

(金額単位：円)

回数	お支払年月日	お支払金額	消費税	合計(税込)	お支払金額合計(税込)	お支払残高(税込)
1	2019: 8: 4	32000	2560	34560	34560	2039040
2	2019: 8: 4	32000	2560	34560	34560	2004480
3	2019: 9: 4	32000	2560	34560	34560	1969920
4	2019: 10: 4	32000	2560	34560	34560	1935360
5	2019: 11: 4	32000	2560	34560	34560	1900800
6	2019: 12: 4	32000	2560	34560	34560	1866240
7	2020: 1: 4	32000	2560	34560	34560	1831680
8	2020: 2: 4	32000	2560	34560	34560	1797120
9	2020: 3: 4	32000	2560	34560	34560	1762560
10	2020: 4: 4	32000	2560	34560	34560	1728000
11	2020: 5: 4	32000	2560	34560	34560	1693440
12	2020: 6: 4	32000	2560	34560	34560	1658880
13	2020: 7: 4	32000	2560	34560	34560	1624320
14	2020: 8: 4	32000	2560	34560	34560	1589760
15	2020: 9: 4	32000	2560	34560	34560	1555200
16	2020: 10: 4	32000	2560	34560	34560	1520640
17	2020: 11: 4	32000	2560	34560	34560	1486080
18	2020: 12: 4	32000	2560	34560	34560	1451520
19	2021: 1: 4	32000	2560	34560	34560	1416960
20	2021: 2: 4	32000	2560	34560	34560	1382400
21	2021: 3: 4	32000	2560	34560	34560	1347840
22	2021: 4: 4	32000	2560	34560	34560	1313280
23	2021: 5: 4	32000	2560	34560	34560	1278720
24	2021: 6: 4	32000	2560	34560	34560	1244160

お 支 払 予 定 表

作成日 2020年 4月 10日
(2/2頁)

契約番号	
契約者名	平井としき事務所
契約種類	リース

<お問合せ先>
リコーリース株式会社
第一業務部 関西契約センター

TEL 06-4799-4400

(金額単位:円)								
回数	お支払年月日	お支払金額	消費税等	合計(税込)		お支払金額合計(税込)	お支払残高(税込)	
25	2021/7/4	32000	2560	34560		34560	1209600	
26	2021/8/4	32000	2560	34560		34560	1175040	
27	2021/9/4	32000	2560	34560		34560	1140480	
28	2021/10/4	32000	2560	34560		34560	1105920	
29	2021/11/4	32000	2560	34560		34560	1071360	
30	2021/12/4	32000	2560	34560		34560	1036800	
31	2022/1/4	32000	2560	34560		34560	1002240	
32	2022/2/4	32000	2560	34560		34560	967680	
33	2022/3/4	32000	2560	34560		34560	933120	
34	2022/4/4	32000	2560	34560		34560	898560	
35	2022/5/4	32000	2560	34560		34560	864000	
36	2022/6/4	32000	2560	34560		34560	829440	
37	2022/7/4	32000	2560	34560		34560	794880	
38	2022/8/4	32000	2560	34560		34560	760320	
39	2022/9/4	32000	2560	34560		34560	725760	
40	2022/10/4	32000	2560	34560		34560	691200	
41	2022/11/4	32000	2560	34560		34560	656640	
42	2022/12/4	32000	2560	34560		34560	622080	
43	2023/1/4	32000	2560	34560		34560	587520	
44	2023/2/4	32000	2560	34560		34560	552960	
45	2023/3/4	32000	2560	34560		34560	518400	
46	2023/4/4	32000	2560	34560		34560	483840	
47	2023/5/4	32000	2560	34560		34560	449280	
48	2023/6/4	32000	2560	34560		34560	414720	
49	2023/7/4	32000	2560	34560		34560	380160	
50	2023/8/4	32000	2560	34560		34560	345600	
51	2023/9/4	32000	2560	34560		34560	311040	
52	2023/10/4	32000	2560	34560		34560	276480	
53	2023/11/4	32000	2560	34560		34560	241920	
54	2023/12/4	32000	2560	34560		34560	207360	
55	2024/1/4	32000	2560	34560		34560	172800	
56	2024/2/4	32000	2560	34560		34560	138240	
57	2024/3/4	32000	2560	34560		34560	103680	
58	2024/4/4	32000	2560	34560		34560	69120	
59	2024/5/4	32000	2560	34560		34560	34560	
60	2024/6/4	32000	2560	34560		34560	0	

第5号の2様式(第7条関係)

政務活動費領収書貼付用紙

議員氏名(会派名)	平井としき	整理番号	133		
費目	調査研究費・研修費・広報広報費・要請陳情等経費・会費・資料作成費・資料購入費・事務費(事務費)人件費				
支払内容	コピー機リース料				
支払金額	¥34,560	按分率	80%	計上額	¥27,648
按分率の考え方	事務所状況等説明書に記載のとおり				
備考	2021年5月分				

(領収書は、重ならないように貼付してください。)

03-06-04 | B W |

*34,560 | リコーリース (カ)

第5号の2様式(第7条関係)

政務活動費領収書貼付用紙

議員氏名(会派名)	平井としき	整理番号	134		
費目	調査研究費・研修費・広報広報費・要請原簿等活動費・会費・資料作成費・資料購入費・事務所費(事務費)人件費				
支払内容	コピー機リース料				
支払金額	¥34,560	按分率	80%	計上額	¥27,648
按分率の考え方	事務所状況等説明書に記載のとおり				
備考	2021年6月分				

(領収書は、重ならないように貼付してください。)

03-07-05 | B W | *34,560 | リコーリース (カ)

第5号の2様式(第7条関係)

政務活動費領収書貼付用紙

議員氏名(会派名)	平井としき	整理番号	135	
費目	調査研究費・研修費・広報費・要請陳情等活動費・会議費・資料作成費・資料購入費・事務所費(事務費)・人件費			
支払内容	コピー機リース料			
支払金額	¥34,560	按分率	80%	計上額 ¥27,648
按分率の考え方	事務所状況等説明書に記載のとおり			
備考	2021年7月分			

(領収書は、重ならないように貼付してください。)

03-08-20|B W| *34,560|リース料

第5号の2様式(第7条関係)

政務活動費領収書貼付用紙

議員氏名(会派名)	平井としき	整理番号	136	
費目	調査研究費・研修費・広報広報費・関係陳情等活動費・会議費・資料作成費・資料購入費・事務所費(事務費) 人件費			
支払内容	コピー機リース料			
支払金額	¥34,560	按分率	80%	計上額 ¥27,648
按分率の考え方	事務所状況等説明書に記載のとおり			
備考	2021年8月分			

(領収書は、重ならないように貼付してください。)

03-09-06 | B W | *34,560 | リコーリース 7万

第5号の2様式(第7条関係)

政務活動費領収書貼付用紙

職員氏名(会派名)	平井としき	整理番号	137	
費目	調査研究費・研修費・広報広報費・要請陳情等活動費・会費・資料作成費・資料購入費・事務所費(事務費)人件費			
支払内容	コピー機リース料			
支払金額	¥34,560	按分率	80%	計上額 ¥27,648
按分率の考え方	事務所状況等説明書に記載のとおり			
備考	2021年9月分			

(領収書は、重ならないように貼付してください。)

03-10-04 | B W | *34,560 | リコーリース (カ)

第5号の2様式(第7条関係)

政務活動費領収書貼付用紙

職員氏名(会派名)	平井としき	整理番号	138		
費目	調査研究費・研修費・広報広報費・奨励費等活動費・会費・資料作成費・資料購入費・事務所費(事務費)人件費				
支払内容	コピー機リース料				
支払金額	¥34,560	按分率	80%	計上額	¥27,648
按分率の考え方	事務所状況等説明書に記載のとおり				
備考	2021年10月分				

(領収書は、重ならないように貼付してください。)

03-11-04 | B W | ¥34,560 | リコーリース (カ)

第5号の2様式(第7条関係)

政務活動費領収書貼付用紙

議員氏名(会派名)	平井としき	整理番号	139		
費目	調査研究費・研修費・広報広報費・要請陳情等活動費・会議費・資料作成費・資料購入費・事務所費(事務費) 人件費				
支払内容	コピー機リース料				
支払金額	¥34,560	按分率	80%	計上額	¥27,648
按分率の考え方	事務所状況等説明書に記載のとおり				
備考	2021年11月分				

(領収書は、重ならないように貼付してください。)

03-12-06 | B W | *34,560 | リコーリース(カ)

第5号の2様式(第7条関係)

政務活動費領収書貼付用紙

議員氏名(会派名)	平井としき	整理番号	140	
費目	調査研究費・研修費・広報広報費・要請陳情等活動費・会費・資料作成費・資料購入費・事務所費(事務費) 人件費			
支払内容	コピー機リース料			
支払金額	¥34,560	按分率	80%	計上額 ¥27,648
按分率の考え方	事務所状況等説明書に記載のとおり			
備考	2021年12月分			

(領収書は、重ならないように貼付してください。)

~~04-01-04 | B W | *34,560 | コピー機リース料~~

第5号の2様式(第7条関係)

政務活動費領収書貼付用紙

職員氏名(会派名)	平井としき	整理番号	141		
費目	調査研究費・研修費・広報広報費・長官官報等活動費・会議費・資料作成費・資料購入費・事務所費(事務費) 人件費				
支払内容	コピー機リース料				
支払金額	¥34,560	按分率	80%	計上額	¥27,648
按分率の考え方	事務所状況等説明書に記載のとおり				
備考	2022年1月分				

(領収書は、重ならないように貼付してください。)

04-02-04 | B W | *34,560 | コピー機リース (カ)

第5号の2様式(第7条関係)

政務活動費領収書貼付用紙

議員氏名(会派名)	平井としき	整理番号	142	
費目	調査研究費・研修費・広報広報費・要請陳情等活動費・会費・資料作成費・資料購入費・事務所費(事務費)人件費			
支払内容	コピー機リース料			
支払金額	¥34,560	按分率	80%	計上額 ¥27,648
按分率の考え方	事務所状況等説明書に記載のとおり			
備考	2022年2月分			

(領収書は、重ならないように貼付してください。)

04-03-04|B W| *34,560|リコ-リース|カ|

第5号の2様式(第7条関係)

政務活動費領収書貼付用紙

議員氏名(会派名)	平井としき	整理番号	143	
費目	調査研究費・研修費・広報広報費・要請陳情等活動費・会費・資料作成費・資料購入費・事務所費(事務費)人件費			
支払内容	コピー機リース料			
支払金額	¥34,560	按分率	80%	計上額 ¥27,648
按分率の考え方	事務所状況等説明書に記載のとおり			
備考	2022年3月分			

(領収書は、重ならないように貼付してください。)

04-04-04 | B・W | *34,560 | リコ-リース (カ

第5号の2様式(第7条関係)

政務活動費領収書貼付用紙

議員氏名(会派名)	平井としき	整理番号	144
費目	調査研究費・研修費・広報広報費・業務維持等補助費・会議費・資料作成費・資料購入費・事務所費・ 事務費 ・人件費		
支払内容	コピー使用料、保守契約料		
支払金額	¥4,224	按分率	80% 計上額 ¥3,379
按分率の考え方	事務所状況等説明書に記載のとおり		
備考	2021年3月分		
(領収書は、重ならないように貼付してください。)			
03-04-30 B W *4,224 HC)オオツカシヨウカイ			

請求書

2021年 4月 1日発行

ページ

1 / 2

〒603-8371

京都府京都市北区衣笠東御所ノ内町
4 5

平井としき事務所 御中



010065909002

1101 0001-0002 0001-0002 01 070505 041747# 2 000000



株式会社 大塚商会



お客様コード

請求 No.

010065909002

〒604-8171

京都府京都市中京区烏丸通御池下ル
虎屋町 5 6 6 - 1

お問合せ先: 京都支店

Tel 075-252-6851

Fax 075-252-6856

[SC : 928178]

2021年 3月末日締

2021年 4月末日 自動振替

振込先引立にあずかり、ありがとうございます。下記の通りご請求申し上げます。

今回御請求高を、日立キャピタル より2021年 4月末日に口座振替致します。
尚、振替日が休日の場合、銀行の前営業日とし、お客様指定口座よりお引落致します。

右記の今回御請求高を口座振替致します。

今回御請求高

4224

(内消費税等 : 384)

日付	伝票番号	品名	規格	数量	単価	金額
		***** [消費税区分] [本体金額] [消費税額] 課税 10% 8,840円 384円 *****				
3/ 8	FS53980042	契約書No : M222402033 たよれーる(保守契約)料金 RICOH IM C8000F 2021年 3月分 お問合せNo (1004984757)				800
		■2021/ 3	800円 消費税等 10%			80
3/ 9	BA40351519	パフォーマンスチャージ (株式会社リコーの代行請求) IMC3000 623049				3040
		■課税対象合計	3,040円 消費税等 10%			304
税込合計						4224



株式会社

大塚商会



お客様コード

請求 No.

0002-0002 0002-0002 01 1101 070506 041747 2 000000

010065909002

リコーサービス料金計算明細

◆ ご契約情報 【伝票番号: RA40351519 機種: [301C] I M C 3 0 0 0 機番: 623049】 ◆

◆ トナー込み契約です。

I M C 3 0 0 0 機番: 623049	今回検針内容 2月28日	前回検針内容 1月31日	ご使用カウント
モノカラー総出力	7,798 カウント	7,755 カウント	43 カウント
フルカラー総出力 ①	742 カウント	739 カウント	3 カウント
フルカラーコピー (①-②)	87 カウント	87 カウント	0 カウント
フルカラープリント ②	675 カウント	872 カウント	3 カウント

◇ご請求金額内訳◇

パフォーマンスチャージ	単価/金額	カウント/月/率	内訳金額
基本料金	3,040円	1ヶ月	3,040円
消費税等	3,040円	10%	304円
合計(税込み)			3,344円

第5号の2様式 (第7条関係)

政務活動費領収書貼付用紙

議員氏名(会派名)	平井としき	整理番号	145	
費目	調査研究費・研修費・広報広報費・奨励金等活動費・会議費・資料作成費・資料購入費・事務所費・ 事務費 人件費			
支払内容	コピー使用料、保守契約料			
支払金額	¥4,224	按分率	80%	計上額 ¥3,379
按分率の考え方	事務所状況等説明書に記載のとおり			
備考	2021年4月分			
(領収書は、重ならないように貼付してください。)				
<div style="display: flex; justify-content: space-around; align-items: center;"> <div style="border: 1px solid black; padding: 2px;">03-05-31 B W </div> <div style="border: 1px solid black; padding: 2px;">*4,224 HC) オオツカシヨウカイ </div> </div>				

請求書

2021年 4月30日発行

ページ

1 / 2

〒603-8371

京都府京都市北区衣笠東御所ノ内町
4 5

平井としき事務所 御中



010066256211

1101 0001-0002 0001-0002 01 070089 041770# 2 000000



株式会社 大塚商



お客様コード

請求 No.

010066256211

〒604-8171

京都府京都市中京区烏丸通御池下ル
虎屋町5 6 6-1

お問合せ先: 京都支店

Tel 075-252-6851

Fax 075-252-6856

[SC : 917554]

2021年 4月末日締

2021年 5月末日 自動振替

毎度お引立にあずかり、ありがとうございます。下記の通りに請求申し上げます。

今回御請求高を、三菱HCキャピタルより2021年 5月末日に口座振替致します。
尚、振替日が休日の場合、銀行の前営業日とし、お客様指定口座よりお引落致します。

右記の今回御請求高を口座振替致します。

今回御請求高

4224

(内消費税等 : 384)

日付	伝票番号	品名・規格	数量	単価	金額
		***** [消費税区分][本体金額][消費税額] 課税 10% 3,840円 384円 *****			
4/ 7	BA40578934	パフォーマンスチャージ (株式会社リコーの代行請求) IMC3000 623049			3040
		■課税対象合計 3,040円 消費税等 10%			304
4/ 7	FS54284505	契約書No: M222402033 たよれーる(保守契約)料金 RICOH IM C3000F 2021年 4月分 お問合せNo (1004984757) ■2021/ 4 800円 消費税等 10%			800 80
税 込 合 計					4224



株式
会社

大塚商会



お客様コード

請求 No.



010066256211

0002-0002 0002-0002 01 1101 070064 041770 2 000000

リコーサービス料金計算明細

◆ご契約情報 【伝票番号: BA40578934 機種: [301C] I M C 3 0 0 0 機番: 623049】

・トナー込み契約です。

I M C 3 0 0 0 機番: 623049	今回検針内容 8月31日	前回検針内容 2月28日	ご使用カウント
モノカラー総出力	7,880 枚	7,798 枚	82 枚
フルカラー総出力 ①	755 枚	742 枚	13 枚
フルカラーコピー (①-②)	67 枚	67 枚	0 枚
フルカラープリント ②	688 枚	675 枚	13 枚

◇ご請求金額内訳◇

パフォーマンスチャージ	単価/金額	カウント/月/率	内訳金額
基本料金	3,040円	1ヶ月	3,040円
消費税等	3,040円	10%	304円
合計(税込み)			3,344円

第5号の2様式(第7条関係)

政務活動費領収書貼付用紙

議員氏名(会派名)	平井としき	整理番号	146
費目	調査研究費・研修費・広報広報費・更調旅費等活動費・会議費・資料作成費・資料購入費・事務所費・ <u>事務費</u> 人件費		
支払内容	コピー使用料、保守契約料		
支払金額	¥4,224	按分率	80% 計上額 ¥3,379
按分率の考え方	事務所状況等説明書に記載のとおり		
備考	2021年5月分		
(領収書は、重ならないように貼付してください。)			
03-06-30 B W		*4,224 HC)オオカシヨウカイ	

請求書

2021年 5月31日発行

ページ

1 / 2

〒603-8371

京都府京都市北区衣笠東御所ノ内町
45

平井としき事務所 御中



010066600244

1101 0001-0002 0001-0002 01 088498 040995# 2 000000



株式会社

大塚商会



お客様コード

請求 No.

010066600244

〒604-8171

京都府京都市中京区烏丸通御池下ル
虎屋町566-1

お問合せ先: 京都支店

Tel 075-252-6851

Fax 075-252-6856

[SC : 206037]

2021年 5月末日締

2021年 6月末日 自動振替

振込お引立にあずかり、ありがとうございます。下記の通りご請求申し上げます。

今回御請求高を、三菱UFJキャピタルより2021年 6月末日に口座振替致します。
尚、振替日が休日の場合、銀行の前営業日とし、お客様指定口座よりお引落致します。

右記の今回御請求高を口座振替致します。

今回御請求高

4224

(内消費税等 : 384)

日付	伝票番号	品名・規格	数量	単価	金額
		***** [消費税区分][本体金額][消費税額] 課税 10% 3,840円 384円 *****			
5/7	FS64620014	契約書No : M222402033 たよれーる(保守契約)料金 RICOH IM C3000F 2021年 5月分 お問合せNo (1004984757)			800
		■2021/5 800円 消費税等 10%			80
5/10	BA40806821	パフォーマンスチャージ (株式会社リコーの代行請求) IMC8000 823049			3040
		■課税対象合計 3,040円 消費税等 10%			304
税込合計					4224



株式会社 大塚商会



お客様コード

請求 No.

0002-0002 0002-0002 01 1101 088494 040995 2 080000

010066600244

リコーサービス料金計算明細

◆ ご契約情報 【伝票番号: EA40806821 機種: [301C] I M C 8 0 0 0 機番: 823049】

・トナー込み契約です。

I M C 8 0 0 0 機番: 823049	今回検針内容 4月30日	前回検針内容 3月31日	ご使用カウント
モノカラー総出力	9,075 枚	7,880 枚	1,195 枚
フルカラー総出力 ①	757 枚	755 枚	2 枚
フルカラーコピー (①-②)	87 枚	87 枚	0 枚
フルカラープリント ②	690 枚	688 枚	2 枚

◇ご請求金額内訳◇

パフォーマンスチャージ	単価/金額	カウント/月/率	内訳金額
基本料金	3,040円	1ヶ月	3,040円
消費税等	3,040円	10%	304円
合計 (税込み)			3,344円

第5号の2様式(第7条関係)

政務活動費領収書貼付用紙

議員氏名(会派名)	平井としき	整理番号	147	
費目	調査研究費・研修費・広報広報費・要請接待等活動費・会費・資料作成費・資料購入費・事務所費・事務費(事務費) 人件費			
支払内容	コピー使用料、保守契約料			
支払金額	¥4,224	按分率	80%	計上額 ¥3,379
按分率の考え方	事務所状況等説明書に記載のとおり			
備考	2021年6月分			
(領収書は、重ならないように貼付してください。)				
03-07-30 B W *4,224 HC)オオツカシヨウカイ				

請求書

2021年 7月 1日発行

ページ

1 / 2

〒603-8371

京都府京都市北区衣笠東御所ノ内町
45

平井としき事務所 御中



010066945835

1101 0001-0002 0001-0002 01 060910 038582# 2 000008



株式会社

大塚商会



お客様コード

請求 No.

010066945835

〒604-8171

京都府京都市中京区烏丸通御地下ル
虎屋町566-1

お問合せ先: 京都支店

Tel 075-252-6851

Fax 075-252-6856

[SC : 392294]

2021年 6月末日締

2021年 7月末日 自動振替

※振込お引立にあずかり、ありがとうございます。下記の通りに請求申し上げます。

今回御請求高を 三菱HCキャピタルより2021年 7月末日に口座振替致します。
尚、振替日が休日の場合、銀行の前営業日とし、お客様指定口座よりお引所致します。

右記の今回御請求高を口座振替致します。

今回御請求高

4224

(内消費税等 : 384)

日付	伝票番号	品名	規格	数量	単価	金額
		***** [消費税区分][本体金額][消費税額] 課税 10% 3,840円 384円 *****				
6/ 7	FS64966601	契約書No : M222402039 たよれーる(保守契約)料金 RICOH IM C3000F 2021年 6月分 お問合せNo (1004984757)				800
6/ 8	EA41035687	■2021/ 6 パフォーマンスチャージ (株式会社リコーの代行請求) IMC3000 823049 ■課税対象合計	800円 消費税等 10% 623049			80 3040 304
税 込 合 計						4224

請求書

2021年 7月 1日発行

ページ

2 / 2



株式会社 大塚商会



お客様コード

請求 No.

0002-0002 0002-0002 01 1101 060911 038582 2 000008

010066945835

リコーサービス料金計算明細

◆ ご契約情報 【伝票番号: BA41095887 機種: [301C] IMC 3000 機番: 623049】 ◆

◆ トナー込み契約です。

IMC 3000 機番: 623049	今回検針内容 5月31日	前回検針内容 4月30日	ご使用カウント
モノカラー総出力	9,429 枚	9,075 枚	348 枚
フルカラー総出力 ①	765 枚	757 枚	8 枚
フルカラーコピー (①-②)	88 枚	87 枚	1 枚
フルカラープリント ②	697 枚	690 枚	7 枚

◇ご請求金額内訳◇

パフォーマンスチャージ	単価/金額	カウント/月/率	内訳金額
基本料金	3,040円	1ヶ月	3,040円
消費税等	3,040円	10%	304円
合計(税込み)			3,344円

第5号の2様式 (第7条関係)

政務活動費領収書貼付用紙

議員氏名(会派名)	平井としき	整理番号	148		
費目	調査研究費・研修費・広報広報費・要請陳情等活動費・会費・資料作成費・資料購入費・事務所費・事務費 人件費				
支払内容	コピー使用料、保守契約料				
支払金額	¥4,224	按分率	80%	計上額	¥3,379
按分率の考え方	事務所状況等説明書に記載のとおり				
備考	2021年7月分				

(領収書は、重ならないように貼付してください。)

03-08-31 | B W | *4,224 | HC) 材料費等 |

請求書

2021年 7月30日発行

ページ

1 / 2

〒603-8371

京都府京都市北区衣笠東御所ノ内町
45

平井としき事務所 御中



010067292923

1101 0001-0002 0001-0002 01 087449 040275# 2 100000



株式会社 大塚商会



お客様コード

請求 No.

010067292923

〒 604-8171

京都府京都市中京区烏丸通御油下ル
虎屋町568-1

お問合せ先: 京都支店

Tel 075-252-6851

Fax 075-252-6856

[SC : 737652]

2021年 7月末日締

2021年 8月末日 自動振替

振込お引立にあずかり、ありがとうございます。下記の通りご請求申し上げます。

今回御請求高を、三菱HCキャピタルより2021年 8月末日に口座振替致します。
尚、振替日が休日の場合、銀行の前営業日とし、お客様指定口座よりお引落致します。

右記の今回御請求高を口座振替致します。

今回御請求高

4224

(内消費税等 : 384)

日付	伝票番号	品名・規格	数量	単価	金額
		***** [消費税区分][本体金額][消費税額] 課税 10% 3,840円 384円 *****			
7/ 6	FS65904490	契約書No : M222402033 たよれーる(保守契約)料金 RICOH IM C3000F 2021年 7月分 お問合せNo (1004984757) ■2021/ 7 800円 消費税等 10%			800 80
7/ 7	BA41265399	パフォーマンスチャージ (株式会社リコーの代行請求) IMC8000 623049 ■課税対象合計 3,040円 消費税等 10%			3040 304
税 込 合 計					4224

請求書

2021年 7月30日発行

ページ

2 / 2



株式会社 大塚印刷



お客様コード

請求 No.

010067292923

0002-0002 0002-0002 01 1101 067450 040275 2 100000

リコーサービス料金計算明細

◆ ご契約情報 【伝票番号: BA41265399 機種: [301C] I MC 3 0 0 0 機番: 623049】 ◆

◆ トナー込み契約です。

I MC 3 0 0 0 機番: 623049	今回検針内容 6月30日	前回検針内容 5月31日	ご使用カウント
モノカラー総出力	9,484 枚	9,423 枚	61 枚
フルカラー総出力 ①	771 枚	765 枚	6 枚
フルカラーコピー (①-②)	68 枚	68 枚	0 枚
フルカラープリント ②	703 枚	697 枚	6 枚

◇ご請求金額内訳◇

パフォーマンスチャージ	単価/金額	カウント/月/率	内訳金額
基本料金	3,040円	1ヶ月	3,040円
消費税等	3,040円	10%	304円
合計 (税込み)			3,344円

第5号の2様式(第7条関係)

政務活動費領収書貼付用紙

職員氏名(会派名)	平井としき	整理番号	149
費目	調査研究費・研修費・広報広報費・要請陳情等活動費・会議費・資料作成費・資料購入費・事務所費・事務費・ <u>事務費</u> ・人件費		
支払内容	コピー使用料、保守契約料等		
支払金額	¥8,819	按分率	80% 計上額 ¥7,055
按分率の考え方	事務所状況等説明書に記載のとおり		
備考	2021年8月分		
(領収書は、重ならないように貼付してください。)			
03-09-30 B W *8,819 HC)オオツカシヨウカイ			

請求書

2021年 9月 1日発行

ページ

1 / 2

〒603-8371

京都府京都市北区衣笠東御所ノ内町
4 5

平井としき事務所 御中



010067636378

1101 0001-0002 0001-0002 01 087162 040169# 2 000000



株式会社 大塚商会



お客様コード

請求 No.

010067636378

〒604-8171

京都府京都市中京区烏丸通御池下ル
虎屋町566-1

お問合せ先: 京都支店

Tel 075-252-8851

Fax 075-252-8866

[SC : 168070]

2021年 8月末日締

2021年 9月末日 自動振替

振替引立にあらずかり。ありがとうございます。下記の通りご請求申し上げます。

今回御請求高を 三菱HCキャピタルより2021年 8月末日に口座振替致します。
尚、振替日が休日の場合、銀行の前営業日とし、お客様指定口座よりお引落致します。

右記の今回御請求高を口座振替致します。

今回御請求高

8819

(内消費税等 : 801)

日付	伝票番号	品名・規格	数量	単価	金額
		***** [消費税区分] [本体金額] [消費税額] 課税 10% 8,018円 801円 *****			
8/6	FS85642442	契約書No: M222402038 たよれーる(保守契約)料金 RICOH IM C3000P 2021年 8月分 お問合せNo (1004084757) ■2021/ 8 800円 消費税等 10%			800 80
8/10	BA41495482	パフォーマンスチャージ (株式会社リコーの代行請求) IMC3000 623049 ■課税対象合計 3,040円 消費税等 10%			3040 304
8/17	TM5H885825	αコパ-ハ- タイP RW A4 1箱(2500枚:500枚x5冊) 油性ホ-カベンタ-ストリ-ム 0.5mm 黒 1本 チ-フ-カ-台 大巻・小巻両用 黒 1台 スライ-のり 10g 1パック(30本) ■課税対象合計 4,178円 消費税等 10%	1 10 1 1	1700 104 298 1140	1700 1040 298 1140 417
税 込 合 計					8819

請求書

2021年 9月 1日発行

ページ

2 / 2



株式
会社

大塚商



お客様コード

請求 No.

0002-0002 0002-0002 01 1101 087168 040169 2 000000

010067636378

リコーサービス料金計算明細

◆ ご契約情報 【伝票番号: BA41495482 機種: [301C] I MC 3 0 0 0 機番: 623049】

・トナー込み契約です。

I MC 3 0 0 0 機番: 623049	今回検針内容 7月31日	前回検針内容 6月30日	ご使用カウント
モノカラー総出力	9,542 枚	9,484 枚	58 枚
フルカラー総出力 ①	785 枚	771 枚	14 枚
フルカラーコピー (①-②)	76 枚	68 枚	8 枚
フルカラープリント ②	709 枚	703 枚	6 枚

◇ご請求金額内訳◇

パフォーマンスチャージ	単価/金額	カウント/月/率	内訳金額
基本料金	3,040円	1ヶ月	3,040円
消費税等	3,040円	10%	304円
合計 (税込み)			3,344円

第5号の2様式 (第7条関係)

政務活動費領収書貼付用紙

議員氏名(会派名)	平井としき	整理番号	150				
費目	調査研究費・研修費・広報広報費・要請謝儀等活動費・会費・資料作成費・資料購入費・事務所費(事務費) 人件費						
支払内容	コピー使用料、保守契約料						
支払金額	¥4,224	按分率	80% 計上額 ¥3,379				
按分率の考え方	事務所状況等説明書に記載のとおり						
備考	2021年9月分						
(領収書は、重ならないように貼付してください。)							
<table border="1" style="margin: auto;"> <tr> <td>03-10-29</td> <td>B W</td> <td>*4,224</td> <td>HC)オオツカシヨウカイ</td> </tr> </table>				03-10-29	B W	*4,224	HC)オオツカシヨウカイ
03-10-29	B W	*4,224	HC)オオツカシヨウカイ				

請求書

2021年 9月30日発行

ページ

1 / 2

〒603-8371

京都府京都市北区衣笠東御所ノ内町
45

平井としき事務所 御中



010067981333

1101 0001-0002-0001-0002 01 087388 040211# 2 000000

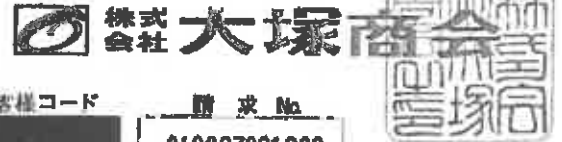

お客様コード

請求 No.

010067981333

〒604-8171

京都府京都市中京区烏丸通御池下ル
虎麗町568-1

お問合せ先: 京都支店

Tel 075-252-6851

Fax 075-252-6856

[SC : 639183]

2021年 9月末日締

2021年10月末日 自動振替

振込お引立にあずかり、ありがとうございます。下記の通りご請求申し上げます。

今回御請求高を 三菱HCキャピタルより2021年10月末日に口座振替致します。
尚、振替日が休日の場合、銀行の閉業日とし、お客様指定口座よりお引落致します。

右記の今回御請求高を口座振替致します。

今回御請求高

4224

(内消費税等 : 384)

日付	伝票番号	品名	規格	数量	単価	金額
		***** [消費税区分][本体金額][消費税額] 課税 10% 3,840円 384円 *****				
9/ 6	PS65980817	契約書No : M222402033 たよれーる(保守契約)料金 RICOH IM C3000F 2021年 9月分 お問合せNo (1004984757) ■2021/ 9 800円 消費税等 10%				800 80
9/ 7	BA41726102	パフォーマンスチャージ (株式会社リコーの代行請求) IMC3000 628049 ■課税対象合計 3,040円 消費税等 10%				3040 304
税込合計						4224



株式会社 大塚商会



お客様コード

請求 No

0002-0002 0002-0002 01 1101 087887 040211 2 000000

010067981333

リコーサービス料金計算明細

◆ ご契約情報 【伝票番号: BA41726102 機種: [301C] I M C 3 0 0 0 機番: 623049】 ◆

◆ トナー込み契約です。

I M C 3 0 0 0 機番: 623049	今回検針内容 8月31日	前回検針内容 7月31日	ご使用カウント
モノカラー総出力	10,431 カウント	0,542 カウント	889 カウント
フルカラー総出力 ①	864 カウント	785 カウント	70 カウント
フルカラーコピー (①-②)	118 カウント	76 カウント	37 カウント
フルカラープリント ②	751 カウント	709 カウント	42 カウント

◇ご請求金額内訳◇

パフォーマンスチャージ	単価/金額	カウント/月/率	内訳金額
基本料金	3,040円	1ヶ月	3,040円
消費税等	3,040円	10%	304円
合計(税込み)			3,344円

第5号の2様式(第7条関係)

政務活動費領収書貼付用紙

議員氏名(会派名)	平井としき	整理番号	151	
費目	調査研究費・研修費・広報広報費・要請陳情等活動費・会議費・資料作成費・資料購入費・事務所費・ 事務費 ・人件費			
支払内容	コピー使用料、保守契約料			
支払金額	¥4,224	按分率	80%	計上額 ¥3,379
按分率の考え方	事務所状況等説明書に記載のとおり			
備考	2021年10月分			
(領収書は、重ならないように貼付してください。)				
03-11-30 B W *4,224 HC)オオツカシヨウカイ				

請求書

〒603-8371

京都府京都市北区衣笠東御所ノ内町
45

平井としき事務所 御中



010068328614

1101 0001-0002 0001-0002 01 068254 040662# 2 000000



株式会社 大塚商会



お客様コード

請求 No

010068328614

〒 604-8171

京都府京都市中京区烏丸通御池下ル
虎屋町566-1

お問合せ先: 京都支店

Tel 075-252-6851

Fax 075-252-6858

[SC : 269305]

2021年10月末日締

2021年11月末日 自動振替

振込先口座に必ずお振込みください。下記のとおりご請求申し上げます。

今回御請求高を 三菱UFJキャピタルより2021年11月末日に口座振替致します。
尚、振替日が休日の場合、銀行の前営業日とし、お客様指定口座よりお引落致します。

右記の今回御請求高を口座振替致します。

今回御請求高

4224

(内消費税等 : 384)

日付	伝票番号	品名	規格	数量	単価	金額	
		***** [消費税区分] [本体金額] [消費税額] 課税 10% 3,840円 384円 *****					
10/ 6	FS66319879	契約書No: [] たよれーる(保守契約)料金 RICOH IM C8000P 2021年10月分 お問合せNo (1004984757)				800	
10/ 7	BA41958436	■2021/10 パフォーマンスチャージ (株式会社リコーの代行請求) IMC3000 628049 ■課税対象合計 3,040円 消費税等 10%				80 3040 304	
税込合計						4224	



株式会社 大塚商会



お客様コード

請求 No.

0002-0002 0002-0002 01 1101 068255 040662 2 000000

010068328614

リコーサービス料金計算明細

◆ ご契約情報 【伝票番号: BA41958486 機種: [301C] 1MC3000 機番: 628049】 ◆

◆ トナー込み契約です。

IMC3000 機番: 628049	今回検針内容 9月30日	前回検針内容 8月31日	ご使用カウント
モノカラー総出力	10,529 カウント	10,481 カウント	98 カウント
フルカラー総出力 ①	904 カウント	864 カウント	40 カウント
フルカラーコピー (①-②)	183 カウント	118 カウント	20 カウント
フルカラープリント ②	771 カウント	751 カウント	20 カウント

◇ ご請求金額内訳 ◇

パフォーマンスチャージ	単価/金額	カウント/月/率	内訳金額
基本料金	3,040円	1ヶ月	3,040円
消費税等	3,040円	10%	304円
合計 (税込み)			3,344円

第5号の2様式(第7条関係)

政務活動費領収書貼付用紙

議員氏名(会派名)	平井としき	整理番号	152	
費目	調査研究費・研修費・広報広報費・要請費用等活動費・会費・資料作成費・資料購入費・事務所費(事務費) 人件費			
支払内容	コピー使用料、保守契約料			
支払金額	¥4,224	按分率	80%	計上額 ¥3,379
按分率の考え方	事務所状況等説明書に記載のとおり			
備考	2021年11月分			
(領収書は、重ならないように貼付してください。)				
03-12-30 B W ¥4,224 HC) 資料作成費				

請求書

2021年11月30日発行

ページ

1 / 2

〒603-8371

京都府京都市北区衣笠東御所ノ内町
45

平井としき事務所 御中



010068677533

1101 0001-0002 0001-0002 01 068261 040638# 2 100000



株式
会社

大塚商會



お客様コード

請求 No.

010068677533

〒604-8171

京都府京都市中京区烏丸通御池下ル
虎屋町566-1

お問合せ先: 京都支店

Tel 075-252-6851

Fax 075-252-6856

[SC : 101078]

2021年11月末日締

2021年12月末日 自動振替

振込お引立にあらずり、ありとごいいます。下記の通りご請求申し上げます。

今回御請求高を 三菱HCキャピタルより2021年12月末日に口座振替致します。
尚、振替日が休日の場合、銀行の前営業日とし、お振替指定口座よりお引落致します。

右記の今回御請求高を口座振替致します。

今回御請求高

4224

(内消費税等 : 384)

日付	伝票番号	品名	規格	数量	単価	金額
		***** [消費税区分] [本体金額] [消費税額] 課税 10% 3,840円 384円 *****				
11/ 8	FS66859589	契約書No : M222402088 たよれーる(保守契約)料金 RICOH IM C8000F 2021年11月分 お問合せNo (1004984757)				800
		■2021/11		800円	消費税等 10%	80
11/ 9	BA42191106	パフォーマンスチャージ (株式会社リコーの代行請求) IMC8000		629049		3040
		■課税対象合計		3,040円	消費税等 10%	304
税込合計						4224



株式会社 大塚商会



お客様コード

請求 No

010068677533

0002-0002 0002-0002 01 1101 068262 040638 2 100000

リコーサービス料金計算明細

◆ ご契約情報 【伝票番号: BA42191106 機種: [301C] I M C 3 0 0 0 機番: 623049】 ◆

◆ トナー込み契約です。

I M C 3 0 0 0 機番: 623049	今回検針内容 10月31日	前回検針内容 9月30日	ご使用カウント
モノカラー総出力	10,677 枚	10,529 枚	148 枚
フルカラー総出力 ①	925 枚	904 枚	21 枚
フルカラーコピー (①-②)	134 枚	133 枚	1 枚
フルカラープリント ②	791 枚	771 枚	20 枚

◇ご請求金額内訳◇

パフォーマンスチャージ	単価/金額	カウント/月/率	内訳金額
基本料金	3,040円	1ヶ月	3,040円
消費税等	3,040円	10%	304円
合計(税込み)			3,344円

第5号の2様式(第7条関係)

政務活動費領収書貼付用紙

議員氏名(会派名)	平井としき	整理番号	153
費目	調査研究費・研修費・広報広報費・要請謝金等活動費・会議費・資料作成費・資料購入費・事務所費・事務費(事務費) 人件費		
支払内容	コピー使用料、保守契約料		
支払金額	¥4,224	按分率	80% 計上額 ¥3,379
按分率の考え方	事務所状況等説明書に記載のとおり		
備考	2021年12月分		
(領収書は、重ならないように貼付してください。)			
<p>04-01-31 B W *4,224 HC 事務所コピー</p>			

請求書

2021年12月31日発行

ページ

1 / 2

〒603-8371

京都府京都市北区衣笠東御所ノ内町
45

平井としき事務所 御中



010069028068

1101 0001-0002 0001-0002 01 068882 040813# 2 000000



株式会社 大塚 高等学校



お客様コード

請求 No.

010069028068

〒 604-8171

京都府京都市中京区烏丸通御池下ル
虎屋町586-1

お問い合わせ先: 京都支店

Tel 075-252-8851

Fax 075-252-8856

[SC : 204976]

2021年12月末日締

2022年1月末日 自動振替

振込先口座に必ず振り、ありがとうございます。下記の通りご請求申し上げます。

今回御請求高を 三菱HCキャピタルより2022年1月末日に口座振替致します。
尚、振替日が休日の場合、銀行の前営業日とし、お客様指定口座よりお引落致します。

右記の今回御請求高を口座振替致します。

今回御請求高

4224

(内消費税等 : 384)

日付	伝票番号	品名・規格	数量	単価	金額
		***** [消費税区分][本体金額][消費税額] 課税 10% 3,840円 384円 *****			
12/7	BA42424898	パフォーマンスチャージ (株式会社リコーの代行請求) IMC8000 823049			3040
		返課税対象合計 3,040円 消費税等 10%			304
12/7	FS66997980	契約書No: M222402083 たよれーる(保守契約)料金 RICOH IM C3000F 2021年12月分 お問い合わせNo (1004984757) ■2021/12 800円 消費税等 10%			800 80
税込合計					4224

請求書

2021年12月31日発行

ページ

2 / 2



株式会社

大塚商会



お客様コード

請求 No.



010069028068

0002-0002 0002-0002 01 1101 068863 040813 2 000000

リコーサービス料金計算明細

◆ ご契約情報 【伝票番号: BA42424898 機種: [301C] I MC 3 0 0 0 機番: 623049】 ◆

◆ トナー込み契約です。

I MC 3 0 0 0 機番: 623049	今回検針内容 11月30日	前回検針内容 10月31日	ご使用カウント
モノカラー総出力	10,789 枚	10,677 枚	112 枚
フルカラー総出力 ①	930 枚	925 枚	5 枚
フルカラーコピー (①-②)	134 枚	134 枚	0 枚
フルカラープリント ②	796 枚	791 枚	5 枚

◇ご請求金額内訳◇

パフォーマンスチャージ	単価/金額	カウント/月/率	内訳金額
基本料金	3,040円	1ヶ月	3,040円
消費税等	3,040円	10%	304円
合計(税込み)			3,344円

第5号の2様式(第7条関係)

政務活動費領収書貼付用紙

職員氏名(会派名)	平井としき	整理番号	154
費目	調査研究費・研修費・広報広報費・異動旅費等活動費・会議費・資料作成費・資料購入費・事務所費・事務費 人件費		
支払内容	コピー使用料、保守契約料		
支払金額	¥8,070	按分率	80% 計上額 ¥6,456
按分率の考え方	事務所状況等説明書に記載のとおり		
備考	2022年1月分		
(領収書は、重ならないように貼付してください。)			
04-02-28 B W *8,070 HC)オオツカシヨウカイ			

請求書

2022年 2月 1日発行

ページ

1 / 2

〒603-8371

京都府京都市北区衣笠東御所ノ内町
45

平井としき事務所 御中



010069376454

1101 0001-0002 0001-0002 01 067828 040451#-2 000000



株式会社 大塚



お客様コード

請求 No.

010069376454

〒 604-8171

京都府京都市中京区烏丸通御池下ル
虎屋町568-1

お問合せ先: 京都支店

Tel 075-252-6851

Fax 075-252-6856

[SC : 244738]

2022年 1月末日締

2022年 2月末日 自動振替

振込お引立にあずかり、ありがとうございます。下記の通りご振込申し上げます。

今回御請求高を 三菱HCキャピタルより2022年 2月末日に口座振替致します。
尚、振替日が休日の場合、銀行の前営業日とし、お振替指定口座よりお引落致します。

右記の今回御請求高を口座振替致します。

今回御請求高

8070

(内消費税等 : 733)

日付	伝票番号	品名・規格	数量	単価	金額
		***** [消費税区分][本体金額][消費税額] 課税 10% 7,337円 733円 *****			
1/ 6	FS67997914	契約書No : M222402038 たよれーる(保守契約)料金 RICOH IM C8000F 2022年 1月分 お問合せNo (1004984757)			800
		■2022/ 1 800円 消費税等 10%			80
1/ 7	BA42658646	パフォーマンスチャージ (株式会社リコーの代行請求) IMC8000 623049			6537
		■課税対象合計 6,537円 消費税等 10%			653
税込合計					8070

請求書

2022年 2月 1日発行

ページ

2 / 2



株式会社

大塚商会



お客様コード

請求 No.

010069376454

0002-0002 0002-0002 01 1101 087990 040451 2 000000

リコーサービス料金計算明細

◆ ご契約情報 【伝票番号: BA42658648 機種: [901C] I M C 3 0 0 0 機番: 628049】

◆ トナー込み契約です。

I M C 3 0 0 0 機番: 628049	今回検針内容 12月31日	前回検針内容 11月30日	ご使用カウント
モノカラー総出力	11,022 カウント	10,789 カウント	233 カウント
フルカラー総出力 ①	1,366 カウント	930 カウント	436 カウント
フルカラーコピー (①-②)	354 カウント	134 カウント	220 カウント
フルカラープリント ②	1,012 カウント	796 カウント	216 カウント

◇ご請求金額内訳◇

パフォーマンスチャージ	単価/金額	カウント/月/率	内訳金額
モノカラー総出力		233カウント	
控除 1%の控除カウント		3カウント	
請求カウント		230カウント	
1 - 1000 /月	2.14円	230カウント	492円
フルカラーコピー		220カウント	
控除 1%の控除カウント		3カウント	
請求カウント		217カウント	
1 - 1000 /月	15.19円	217カウント	3,296円
フルカラープリント		216カウント	
控除 1%の控除カウント		3カウント	
請求カウント		213カウント	
1 - 1000 /月	12.91円	213カウント	2,749円
消費税等	8,537円	10%	658円
合計 (税込み)			7,190円

第5号の2様式(第7条関係)

政務活動費領収書貼付用紙

職員氏名(会派名)	平井としき	整理番号	155
費目	調査研究費・研修費・広報広報費・政策調査等活動費・会議費・資料作成費・資料購入費・事務所費・ 事務費 ・人件費		
支払内容	コピー使用料、保守契約料等		
支払金額	¥10,200	按分率	80% 計上額 ¥8,160
按分率の考え方	事務所状況等説明書に記載のとおり		
備考	2022年2月分		
(領収書は、重ならないように貼付してください。)			
04-03-31 B W *10,200 HC)オオカシヨウカイ			

請求書

2022年 3月 1日発行

ページ

1 / 2

〒603-8371

京都府京都市北区衣笠東御所ノ内町
4 5

平井としき事務所 御中



010069724995

1101 0001-0002 0001-0002 01 068372 041013# 2 000000



株式会社 大塚商会



お客様コード

請求 No.

010069724995

〒 604-8171

京都府京都市中京区烏丸通御池下ル
虎屋町586-1

お問合せ先: 京都支店

Tel 075-252-6851

Fax 075-252-6858

[SC : 357759]

2022年 2月末日締

2022年 3月末日 自動振替

無差支引文にあざかり、ありがとうございます。下記の通りご請求申し上げます。

今回御請求高を、三菱HCキャピタルより2022年 3月末日に口座振替致します。
尚、振替日が休日の場合、銀行の前営業日とし、お客様指定口座よりお引落致します。

右記の今回御請求高を口座振替致します。

今回御請求高

10200

(内消費税等 : 927)

日付	伝票番号	品名	規格	数量	単価	金額
***** [消費税区分] [本体金額] [消費税額] 課税 10% 9,273円 927円 *****						
2/7	FS67677451	契約書No: M222402038 たよれーる(保守契約)料金 RICOH IM C3000P 2022年 2月分 お問合せNo (1004984757) ■2022/ 2			800円 消費税等 10%	800 80
2/8	BA42892306	パフォーマンスチャージ (株式会社リコーの代行請求) IMC3000			628049	3040
		■課税対象合計			3,040円 消費税等 10%	304
2/22	TM5M458285	クリヤファイル(台紙入) A4タテ 10ホケット 背幅11mm オレンジ 1冊		3	147	441
	1186854	αエコーパー タワ RW A4 1箱(2500枚:500枚x5冊)		1	1700	1700
	2264882	油性ボールペン ジェットストリーム 0.7mm 黒 1本		10	104	1040
	3182789	クリヤファイル(台紙入) A4タテ 20ホケット 背幅		5	168	840
	8166395	14mm ライトワイド 1冊				
	8166418	クリヤファイル(台紙入) A4タテ 20ホケット 背幅14mm ピンク 1冊		5	168	840
		■課税対象合計			4,861円 消費税等 10%	486
2/28	TM5M49328	R40タテ封筒 長8 70g/m2 平弁あり 1パック(100枚)		2	198	396
	6105617	替筒筒 一筆箋 縦罫7行 上質紙 70枚1冊		1	176	176
	6168334	■課税対象合計			572円 消費税等 10%	57
税 込 合 計						10200



株式会社

大塚商会



お客様コード

請求 №

010069724995

0002-0002 0002-0002 01 1101 088373 041013 2 000000

リコーサービス料金計算明細

◆ ご契約情報 【伝票番号: RA42892806 機種: [301C] I M C 3 0 0 0 機番: 628049】 ◆

・トナー込み契約です。

I M C 3 0 0 0 機番: 628049	今回検針内容 1月31日	前回検針内容 12月31日	ご使用カウント
モノカラー総出力	11,215 枚	11,022 枚	193 枚
フルカラー総出力 ①	1,308 枚	1,366 枚	30 枚
フルカラーコピー (①-②)	354 枚	354 枚	0 枚
フルカラープリント ②	1,042 枚	1,012 枚	30 枚

◇ご請求金額内訳◇

パフォーマンスチャージ	単価/金額	カウント/月/率	内訳金額
基本料金	3,040円	1ヶ月	3,040円
消費税等	3,040円	10%	304円
合計(税込み)			3,344円

第5号の2様式(第7条関係)

政務活動費領収書貼付用紙

職員氏名(会派名)	平井としき	整理番号	156		
費目	調査研究費・研修費・広報広報費・要請陳情等活動費・会議費・資料作成費・資料購入費・事務所費(事務費・)・件費				
支払内容	電話代・プロバイダー まとめて光				
支払金額	¥11,765	按分率	80%	計上額	¥9,412
按分率の考え方	事務所状況等説明書に記載のとおり				
備考	2021年3月分				
(領収書は、重ならないように貼付してください。)					
<p>03-04-27 B W *12,755 SMBC(マメナヒカリ)</p> <p>※ 契約内容 まとめて生活サービス 900円+(税)を差し引きます。</p>					

平素は当サービスをご利用いただき、誠にありがとうございます。
2021年3月分のご利用金額を下記の通りご請求致します。

平井 齊己 様

ご利用サービス：まとめて光 ファミリーパック

3月ご利用分合計	12,755円
消費税	1,160円
ご利用料金	11,595円

ご利用料金詳細：

光回線利用料	5,380円
ひかり電話（基本料）	500円
ひかり電話（通話料）	1,209円
ナンバー表示サービス	400円
電話転送サービス	500円
複数チャンネルサービス	200円
追加番号サービス	100円
ユニバーサルサービス料	6円
リモートサポートサービス	500円
まとめて安心バック	900円
まとめて設定サポート	900円
まとめて生活サービス	※ 900円
支払手数料	100円

第5号の2様式(第7条関係)

政務活動費領収書貼付用紙

議員氏名(会派名)	平井としき	整理番号	157		
費目	調査研究費・研修費・広報広聴費・要請陳情等活動費・会議費・資料作成費・資料購入費・事務所費(事務費)・件費				
支払内容	電話代・プロバイダー まとめて光				
支払金額	¥11,486	按分率	80%	計上額	¥9,188
按分率の考え方	事務所状況等説明書に記載のとおり				
備考	2021年4月分				

(領収書は、重ならないように貼付してください。)

03-05-27 | B W | *12,476 | SMBC(マトメテカリ)

※契約内容 まとめて生活サービス
900円+(税)を差し引きます。

平素は当サービスをご利用いただき、誠にありがとうございます。
2021年4月分のご利用金額を下記の通りご請求致します。

平井 齊己 様

ご利用サービス：まとめて光 フォトタイプ

4月ご利用分合計	12,476円
消費税	1,134円
ご利用料金	11,342円

ご利用料金詳細：

光回線利用料	5,380円
ひかり電話（基本料）	500円
ひかり電話（通話料）	956円
ナンバー表示サービス	400円
電話転送サービス	500円
複数チャンネルサービス	200円
追加番号サービス	100円
ユニバーサルサービス料	6円
リモートサポートサービス	500円
まとめて安心バック	900円
まとめて設定サポート	900円
まとめて生活サービス	※ 900円
支払手数料	100円

第5号の2様式(第7条関係)

政務活動費領収書貼付用紙

議員氏名(会派名)	平井としき	整理番号	158		
費目	調査研究費・研修費・広報広報費・長距離等活動費・会費・資料作成費・資料購入費・事務所費(事務費・件費)				
支払内容	電話代、プロバイダー まとめて光				
支払金額	¥11,177	按分率	80%	計上額	¥8,941
按分率の考え方	事務所状況等説明書に記載のとおり				
備考	2021年5月分				

(領収書は、重ならないように貼付してください。)

.03-06-28 | B W | *12,167 | SMBC(トホヒカ)

※契約内容 まとめて生活サービス
900円+(税)を差し引きます。

平素は当サービスをご利用いただき、誠にありがとうございます。
2021年5月分のご利用金額を下記の通りご請求致します。

平井 善己 様

ご利用サービス：まとめて光 ファミリータイプ

5月ご利用分合計	12,167円
消費税	1,106円
ご利用料金	11,061円

ご利用料金詳細：

光回線利用料	5,380円
ひかり電話（基本料）	500円
ひかり電話（通話料）	675円
ナンバー表示サービス	400円
電話転送サービス	500円
複数チャンネルサービス	200円
追加番号サービス	100円
ユニバーサルサービス料	6円
リモートサポートサービス	500円
まとめて安心パック	900円
まとめて設定サポート	900円
まとめて生活サービス	※ 900円
支払手数料	100円

第5号の2様式(第7条関係)

政務活動費領収書貼付用紙

議員氏名(会派名)	平井としき	整理番号	159		
費目	調査研究費・研修費・広報広報費・要請陳情等活動費・会費・資料作成費・資料購入費・事務所費(事務費)・件費				
支払内容	電話代・プロバイダーまとめ光				
支払金額	¥9,459	按分率	80%	計上額	¥7,567
按分率の考え方	事務所状況等説明書に記載のとおり				
備考	2021年6月分				

(領収書は、重ならないように貼付してください。)

03-07-27	B・W	*9,459	SMBC(ネットエカ)
----------	-----	--------	-------------

平素は当サービスをご利用いただき、誠にありがとうございます。
2021年6月分のご利用金額を下記の通りご請求致します。

平井 青己 様

ご利用サービス：まとめて光 ファミリー

6月ご利用分合計	9,459円
消費税	860円
ご利用料金	8,599円

ご利用料金詳細：

光回線利用料	5,380円
ひかり電話（基本料）	500円
ひかり電話（通話料）	913円
ナンバー表示サービス	400円
電話転送サービス	500円
複数チャンネルサービス	200円
追加番号サービス	100円
ユニバーサルサービス料	6円
リモートサポートサービス	500円
支払手数料	100円

第5号の2様式(第7条関係)

政務活動費領収書貼付用紙

議員氏名(会派名)	平井としき	整理番号	160		
費目	調査研究費・研修費・広報広報費・要請陳情等活動費・会費・資料作成費・資料購入費・事務局費(事務費)・件費				
支払内容	電話代・プロバイダーまとめ光				
支払金額	¥9,462	按分率	80%	計上額	¥7,569
按分率の考え方	事務所状況等説明書に記載のとおり				
備考	2021年7月分				
(領収書は、重ならないように貼付してください。)					
03-08-27 B W *9,462 SMBC(7/7) 光					

平素は当サービスをご利用いただき、誠にありがとうございます。
2021年7月分のご利用金額を下記の通りご請求致します。

平井 齊己 様

ご利用サービス：まとめて光 ファミリーパック

7月ご利用分合計	9,462円
消費税	860円
ご利用料金	8,602円

ご利用料金詳細：

光回線利用料	5,380円
ひかり電話（基本料）	500円
ひかり電話（通話料）	914円
ナンバー表示サービス	400円
電話転送サービス	500円
複数チャネルサービス	200円
追加番号サービス	100円
ユニバーサルサービス料	8円
リモートサポートサービス	500円
支払手数料	100円

第5号の2様式(第7条関係)

政務活動費領収書貼付用紙

議員氏名(会派名)	平井としき	整理番号	161							
費目	調査研究費・研修費・広報広報費・要請陳情等活動費・会費・資料作成費・資料購入費・事務経費(事務費・件費)									
支払内容	電話代、プロバイダーまとめ光									
支払金額	¥8,672	按分率	80%	計上額	¥6,937					
按分率の考え方	事務所状況等説明書に記載のとおり									
備考	2021年8月分									
(領収書は、重ならないように貼付してください。)										
<table border="1" style="margin: auto;"> <tr> <td>03-09-27</td> <td>B W</td> <td>*8,672</td> <td>SMBC(7)</td> <td>入付金</td> </tr> </table>						03-09-27	B W	*8,672	SMBC(7)	入付金
03-09-27	B W	*8,672	SMBC(7)	入付金						

平素は当サービスをご利用いただき、誠にありがとうございます。
2021年8月分のご利用金額を下記の通りご請求致します。

平井 斉己 様

ご利用サービス：まとめて光 カシマタイプ

8月ご利用分合計	8,672円
消費税	788円
ご利用料金	7,884円

ご利用料金詳細：

光回線利用料	5,380円
ひかり電話（基本料）	500円
ひかり電話（通話料）	196円
ナンバー表示サービス	400円
電話転送サービス	500円
複数チャンネルサービス	200円
追加番号サービス	100円
ユニバーサルサービス料	8円
リモートサポートサービス	500円
支払手数料	100円

第5号の2様式(第7条関係)

政務活動費領収書貼付用紙

職員氏名(会派名)	平井としき	整理番号	162		
費目	調査研究費・研修費・広報広報費・関係機関等活動費・会議費・資料作成費・資料購入費・事務所費(事務費・件費)				
支払内容	電話代、プロバイダー まとめて光				
支払金額	¥10,111	按分率	80%	計上額	¥8,088
按分率の考え方	事務所状況等説明書に記載のとおり				
備考	2021年9月分				
(領収書は、重ならないように貼付してください。)					
03-10-27 B W		*10,111 SMBC(マトメヒカリ)			

平素は当サービスをご利用いただき、誠にありがとうございます。
2021年9月分のご利用金額を下記の通りご請求致します。

平井 青己 様

ご利用サービス：まとめて光 特別プラン

9月ご利用分合計	10,111円
消費税	919円
ご利用料金	9,192円

ご利用料金詳細：

光回線利用料	4,200円
ひかり電話（基本料）	500円
ひかり電話（通話料）	684円
ナンバー表示サービス	400円
電話転送サービス	500円
複数チャンネルサービス	200円
追加番号サービス	100円
ユニバーサルサービス料	8円
リモートサポートサービス	500円
工事費	2,000円
支払手数料	100円

〒 6038371

京都府京都市北区衣笠東御所/内町45 77
ミールしばた1F

平井 斉己 様

With NTT東日本 With NTT西日本

重要事項説明書類

開通のご案内

この度は、弊社サービスをお申込みいただきまして誠にありがとうございます。
同封書面ならびに重要事項説明書類・規約は必ずご確認ください。

お客様情報

発行日 2021年9月9日

ご契約者名 平井 斉己

契約ID

ご利用開始予定日 2018年5月9日

初回事務手数料 ¥0

お客様ID ※1

接続用アカウント ※2 ※3

お客様パスワード ※1

接続用パスワード ※2 ※3

※1 まとめて光の各種サービスのお申し込み、変更手続き、ご契約内容及びご請求情報の確認などを行って頂く際に必要な情報です。
お客様ID、お客様パスワードを利用して手続きを行った場合は、ご契約者様本人によるお手続きとみなしますので、紛失、漏洩などに十分ご注意ください。
※2 インターネット接続に必要な情報です。 ※3 User ToolのログインIDは接続用アカウントの◎の前の部分、パスワードは接続用パスワードです。

お申し込みプラン

まとめて光 特別プラン

◇サービス情報

毎月のご利用料金は4,820円の回線とプロバイダのセットプランです。
最低利用期間は36ヶ月となり、36ヶ月未満での解約の場合は解約手数料28,500円が発生致します。
37ヶ月目以降は解約手数料が発生致しません。また、分割工事費が残っている場合は一括にてご請求させていただきます。

お申し込みサービス

まとめて光 特別プラン	¥4,820
まとめて光電話	¥550
ナンバー表示サービス	¥440
電話転送サービス	¥550
追加番号サービス	¥110
複数チャネルサービス	¥220
リモートサポートサービス	¥550

※1 WEB明細は「<https://www.matometeweb.jp/>」から確認いただけます。 ※2 プランの変更不可。

※各サービスの利用料金に関しては利用規約の料金表をご参照下さい。
※上記のサービスは、プランと同時に申し込み頂いたものを記載しております。サービス詳細に関しては利用規約をご参照下さい。

【注意事項】

※本書面のご料金は全て税込表記です。
※本契約は、初期契約解除制度の対象です。
1.本書面をお客様が受領した日から8日を経過するまでの間、書面により本契約の解除を行う事ができます。
2.この場合契約手数料、損害賠償その他金銭を請求されることはありませんが、解除までの発生した電気通信役務の料金、事務手数料及び工事費は請求されます。請求に係る額は、利用規約に記載した額です。詳細に関しては、利用規約をご参照下さい。

(金融機関・郵便局用)

加盟店名

株式会社エコノミカル

A4サイズ

預金口座振替依頼書

自動払込利用申込書(☑加)

※必ずコピーをお持ちください。

私は、SMBCファイナンスサービス株式会社から請求された金額を私名義の下記口座から預金口座振替によって支払うこととしたいので、預金口座振替規定を確約のうえ依頼します。

収納代行会社	SMBCファイナンスサービス株式会社	振替日(払込日)	6日・8日 23日・27日	(金融機関休業日の場合は翌営業日)
--------	--------------------	----------	------------------	-------------------

※ご利用サービスによって、選択できる振替日が限定される場合がございます。

ゆうちょ銀行以外の銀行またはゆうちょ銀行のどちらか一方に記入してください。

金融機関コード	支店コード	預金種目 (どちらかに○印)	口座番号 (右側でご記入ください。)
(フリガナ)	キョウトフギカイギョウ ヒライトシキジムシヨ ヒライトシキ		金融機関 お届け印
口座名義人	京都府議会議員 平井としき事務所 平井育己		印
法人の場合は、社名、代表者、役名、氏名を省略せずにご記入ください。			
(フリガナ)	口座名義人	ゆうちょ銀行 お届け印	
法人の場合は、ゆうちょ銀行へお届けの社名、代表者、役名、氏名を省略せずにご記入ください。			
種目コード	契約種別コード	記号	番号(右側でご記入ください。)
1 6 6	3 0	1	0
払込先口座番号	00110-5-58830	払込先 加入者名	SMBCファイナンスサービス株式会社

金融機関への
お届け印ですか
「注意」

<加盟店使用欄>

顧客コード(13桁) ※ショップIDを上2桁目からご記入ください	サイトID(13桁) ※上4桁目の数字部分からご記入ください
会員ID(60桁以内)	
料金等の種類	まとめて光 ご利用料金等
※本店舗へ 本加盟店は「Eコマース・ペイメントサービス/口座振替サービス」用の口座振替番号のみ、 弊社(GMO-PD)への振替払い方法は本加盟店では対応できません。	
収納企業名	GMOペイメントゲートウェイ株式会社
委託者コード	2 7 1 5 1 0 0 0

—預金口座振替規定— *ゆうちょ銀行払いは除く。

- 銀行(企業・個人)に請求書が送付されたときは、私に通知することなく、請求書記載金額を預金口座から引き落としのうえ支払ってください。この場合、預金振替または両立貯蓄規定にかかわらず、現金振替、払戻請求書の提出またはお印字の提出はしませんが、振替目において請求書記載金額が預金口座から払戻すことのできる金額(口座残高)を利用できる範囲内の金額を付与。) 印に記入するときは、私に通知することなく、請求書を送付しても差し支えありません。
- この規約を締結するときは、当から銀行(企業・個人)に照会により照会せず、貴、この申出がないまま振替開始に当たり貴社から請求が払い等理由の事由があるときは、特に申出をしない限り、銀行(企業・個人)はこの契約が終了したものと見て取り扱って差し支えありません。
- この預金口座振替について十分に説明が生じても、銀行(企業・個人)の契約による場合を除き、銀行(企業・個人)には責任を負いません。

ゆうちょ銀行をご利用の場合は自動払込の振替が適用されます。

(不備返却事由)

- 預金(貯蓄)取引なし
- 記載事項等相違
店名、預金種目、口座番号、
記号番号相違、口座名義
- 印鑑相違
- その他()

備考

捺印	印鑑照合	交付印

取 送 店 日 書 出

(金融機関への依頼) この預金口座振替依頼書・自動払込利用申込書に不備が有り誤ら、不備通知書や振替の請求項目に○印をつけて送付中に不備不備通知書にご返信下さい。

(不備返却事由) SMBCファイナンスサービス(株)決済ビジネス事務部 〒780-6300 東京都港区新橋5-9-47 TEL:03-5444-1533

◎書順の流れ お客さま→加盟店(株式会社エコノミカル)→SMBCファイナンスサービス→金融機関

第5号の2様式(第7条関係)

政務活動費領収書貼付用紙

議員氏名(会派名)	平井としき	整理番号	163		
費目	調査研究費・研修費・広報広報費・要請取付等活動費・会費・資料作成費・資料購入費・事務所費(事務費)・件費				
支払内容	電話代、プロバイダー まとめて光				
支払金額	¥8,089	按分率	80%	計上額	¥6,471
按分率の考え方	事務所状況等説明書に記載のとおり				
備考	2021年10月分				

(領収書は、重ならないように貼付してください。)

03-11-29 | B W | *8,089 | SMBC(マメテヒカリ)

平素は当サービスをご利用いただき、誠にありがとうございます。
2021年10月分のご利用金額を下記の通りご請求致します。

平井 斉己 様

ご利用サービス：まとめて光 特別プラン

10月ご利用分合計	8,089円
消費税	735円
ご利用料金	7,354円

ご利用料金詳細：

光回線利用料	4,200円
ひかり電話（基本料）	500円
ひかり電話（通話料）	846円
ナンバー表示サービス	400円
電話転送サービス	500円
複数チャンネルサービス	200円
追加番号サービス	100円
ユニバーサルサービス料	8円
リモートサポートサービス	500円
支払手数料	100円

第5号の2様式(第7条関係)

政務活動費領収書貼付用紙

議員氏名(会派名)	平井としき	整理番号	164						
費目	調査研究費・研修費・広報広報費・英訳費等活動費・会費・資料作成費・資料購入費・事務所費(事務費・件費)								
支払内容	電話代・プロバイダーまとめ光								
支払金額	¥7,604	按分率	80%	計上額	¥6,083				
按分率の考え方	事務所状況等説明書に記載のとおり								
備考	2021年11月分								
(領収書は、重ならないように貼付してください。)									
<table border="1" style="margin: auto;"> <tr> <td style="padding: 5px;">03-12-27</td> <td style="padding: 5px;">B W</td> <td style="padding: 5px;">*7,604</td> <td style="padding: 5px;">SMBC(マツモトカ)</td> </tr> </table>						03-12-27	B W	*7,604	SMBC(マツモトカ)
03-12-27	B W	*7,604	SMBC(マツモトカ)						

平素は当サービスをご利用いただき、誠にありがとうございます。
2021年11月分のご利用金額を下記の通りご請求致します。

平井 斉己 様

ご利用サービス：まとめて光 特別プラン

11月ご利用分合計	7,604円
消費税	691円
ご利用料金	6,913円

ご利用料金詳細：

光回線利用料	4,200円
ひかり電話（基本料）	500円
ひかり電話（通話料）	405円
ナンバー表示サービス	400円
電話転送サービス	500円
複数チャンネルサービス	200円
追加番号サービス	100円
ユニバーサルサービス料	8円
リモートサポートサービス	500円
支払手数料	100円

第5号の2様式(第7条関係)

政務活動費領収書貼付用紙

議員氏名(会派名)	平井としき	整理番号	165		
費目	調査研究費・研修費・広報広報費・要請陳情等活動費・会議費・資料作成費・資料購入費・事務所費(事務費)・件費				
支払内容	電話代・プロバイダー まとめて光				
支払金額	¥8,450	按分率	80%	計上額	¥6,760
按分率の考え方	事務所状況等説明書に書記記載のとおり				
備考	2021年12月分				
(領収書は、重ならないように貼付してください。)					
<p>04-01-27 B W *8,450 SMBC ATM ATM</p>					

平素は当サービスをご利用いただき、誠にありがとうございます。
2021年12月分のご利用金額を下記の通りご請求致します。

平井 齊己 様

ご利用サービス；まとめて光 特別プラン

12月ご利用分合計	8,450円
消費税	768円
ご利用料金	7,682円

ご利用料金詳細：

光回線利用料	4,200円
ひかり電話（基本料）	500円
ひかり電話（通話料）	1,174円
ナンバー表示サービス	400円
電話転送サービス	500円
複数チャンネルサービス	200円
追加番号サービス	100円
ユニバーサルサービス料	8円
リモートサポートサービス	500円
支払手数料	100円

第5号の2様式(第7条関係)

政務活動費領収書貼付用紙

議員氏名(会派名)	平井としき	整理番号	166		
費目	調査研究費・研修費・広報広報費・要請謝儀等活動費・会議費・資料作成費・資料購入費・事務所費(事務費)・件費				
支払内容	電話代、プロバイダー まとめて光				
支払金額	¥7,301	按分率	80%	計上額	¥5,840
按分率の考え方	事務所状況等説明書に記載のとおり				
備考	2022年1月分				
(領収書は、重ならないように貼付してください。)					
<p>04-02-28 B W *7,301 SMBC(7トメ7Eカ)</p>					

平素は当サービスをご利用いただき、誠にありがとうございます。
2022年1月分のご利用金額を下記の通りご請求致します。

平井 青己 様

ご利用サービス：まとめて光 特別プラン

1月ご利用分合計	7,301円
消費税	664円
ご利用料金	6,637円

ご利用料金詳細：

光回線利用料	4,200円
ひかり電話（基本料）	500円
ひかり電話（通話料）	131円
ナンバー表示サービス	400円
電話転送サービス	500円
複数チャネルサービス	200円
追加番号サービス	100円
ユニバーサルサービス料	6円
支払手数料	100円

第5号の2様式(第7条関係)

政務活動費領収書貼付用紙

議員氏名(会派名)	平井としき	整理番号	167		
費目	調査研究費・研修費・広報広報費・政策調査等活動費・会議費・資料作成費・資料購入費・事務所費(事務費)・件費				
支払内容	電話代・プロバイダーまとめ光				
支払金額	¥8,754	按分率	80%	計上額	¥7,003
按分率の考え方	事務所状況等説明書に記載のとおり				
備考	2022年2月分				

(領収書は、重ならないように貼付してください。)

04-03-28 | B W | *8,754 | SMBC(マメテカ)

平素は当サービスをご利用いただき、誠にありがとうございます。
2022年2月分のご利用金額を下記の通りご請求致します。

平井 斉己 様

ご利用サービス：まとめて光 特別プラン

2月ご利用分合計	8,754円
消費税	796円
ご利用料金	7,958円

ご利用料金詳細：

光回線利用料	4,200円
ひかり電話（基本料）	500円
ひかり電話（通話料）	1,454円
ナンバー表示サービス	400円
電話転送サービス	500円
複数チャンネルサービス	200円
追加番号サービス	100円
ユニバーサルサービス料	4円
リモートサポートサービス	500円
支払手数料	100円

人 件 費

雇 用 契 約 書

ふりがな		生 年 月 日
氏 名		
現 住 所		
下記の条件で契約します		
雇 用 期 間	2021年 4月 1日から 2022年 3月 30日まで	
就 業 場 所	京都市北区衣笠東御所ノ内町45 しばた北大路ビル1階	
仕 事 内 容	政務活動に係る補助・関係書類の作成	
就 業 時 間 (休憩時間)	午前9時30分から 午後5時00分まで (30分)	
休 日	変動あり	
給 与 (賃 金)	時給950円、賞与あり	
給 与 支 払	未締め翌月1日支払い	
給 与 振 込 先		
上記契約期間満了をもって本契約を解消する。		
<p>契約書は2通作成し、双方が各1通を保管する。</p> <p style="text-align: right;">2021年 4月 1日</p> <p style="text-align: center;">雇 用 者 京都市府議会議員 平井 としき </p> <p style="text-align: center;">被雇用者 </p>		



雇 用 契 約 書

ふりがな		生 年 月 日
氏 名		
現 住 所		
下記の条件で契約します		
雇用期間	2021年 5月 1日から 2022年 3月 30日まで	
就業場所	京都市北区衣笠東御所ノ内町45 しはた北大路ビル1階	
仕事内容	政務活動に係る補助・関係書類の作成	
就業時間 (休憩時間)	午前9時00分から 午後5時00分まで (1時間)	
休 日	変動あり	
給与(賃金)	時給950円、賞与あり	
給与支払	末締め翌月1日支払い	
給与振込先		
上記契約期間満了をもって本契約を解消する。		
契約書は2通作成し、双方が各1通を保管する。		
2021年 5月 1日		
雇用者	京都府議会議員 平井 としき	●
被雇用者		●

雇 用 契 約 書

ふりがな		生 年 月 日
氏 名		
現 住 所		
下記の条件で契約します。		
雇 用 期 間	2020 年 7 月 1 日から 2021 年 6 月 30 日まで	
就 業 場 所	京都市北区衣笠東御所ノ内町45 しばた北大路ビル1階	
仕 事 内 容	政務活動に係る補助・関係書類の作成	
就 業 時 間 (休憩時間)	午前9時30分から 午後5時00分まで (30分)	
休 日	変勤あり	
給 与 (賃 金)	時給、要相談	
給 与 支 払	末締め翌月1日支払い	
給 与 振 込 先		
上記契約期間満了をもって本契約を解消する。		
契約書は2通作成し、双方が各1通を保管する。		
2020 年 7 月 1 日		
雇 用 者	京都市府議会議員 平井 としき	●
被雇用者	●	●

雇 用 契 約 書

ふりがな 氏 名 現 住 所		生 年 月 日
下記の条件で契約します		
雇用期間	2021年 5月 1日から 2022年 3月 30日まで	
就業場所	京都市北区衣笠東御所ノ内町45 しばた北大路ビル1階	
仕事内容	政務活動に係る補助・関係書類の作成	
就業時間 (休憩時間)	午前9時00分から 午後5時00分まで (1時間)	
休 日	変動あり	
給与(賃金)	時給950円	
給与支払	締め翌月1日支払い	
給与振込先		
上記契約期間満了をもって本契約を解消する。		
<p>契約書は2通作成し、双方が各1通を保管する。</p> <p style="text-align: right;">2021年 5月 1日</p> <p style="text-align: center;">雇用者 京都府議会議員 平井 としき </p> <p style="text-align: center;">被雇用者  </p>		

第5号の2様式(第7条関係)

政務活動費領収書貼付用紙

議員氏名(会派名)	平井としき	整理番号	168		
費目	調査研究費・研修費・広報広報費・奨励費等活動費・会費・資料作成費・資料購入費・事務所費・事務費 人件費				
支払内容	人件費				
支払金額	¥92,821	按分率	80%	計上額	¥74,256
按分率の考え方	事務所状況等説明書に記載のとおり				
備考	2021年4月分				

(領収書は、重ならないように貼付してください。)

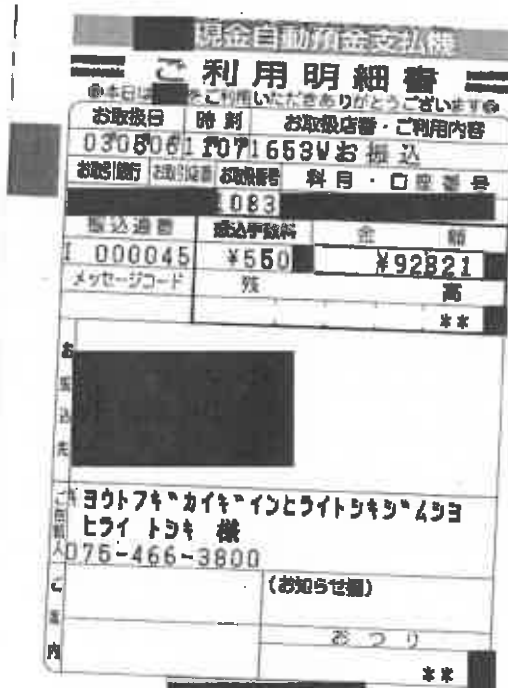

政務活動業務 勤務実績表・領収書

2021 年(西暦)		氏名							
4 月分									
日	曜日	定時勤務				備考(時間外勤務等)			
		開始時刻	終了時刻	休憩等 控除時間	勤務時間数	開始時間	終了時刻	勤務時間	
1	木	9:30	17:00	0:30	7:00				
2	金	9:30	17:00	0:30	7:00				
3	土								
4	日								
5	月								
6	火								
7	水	9:30	17:00	0:30	7:00				
8	木	9:30	17:00	0:30	7:00				
9	金	9:30	17:00	0:30	7:00				
10	土								
11	日								
12	月								
13	火								
14	水	9:30	17:00	0:30	7:00				
15	木	9:30	17:00	0:30	7:00				
16	金	9:30	17:00	0:30	7:00				
17	土								
18	日								
19	月								
20	火								
21	水	9:30	17:00	0:30	7:00				
22	木	9:30	17:00	0:30	7:00				
23	金	9:30	17:00	0:30	7:00				
24	土								
25	日								
26	月								
27	火								
28	水	9:30	17:00	0:30	7:00				
29	木	9:30	17:00	0:30	7:00				
30	金	9:30	17:00	0:30	7:00				
計		14 日間勤務 (D)		(A)	98:00	計	(A')	0:00	
上記のとおり勤務したことを証明します。				議員名	平井 斉己				
【総支給額の計算】									
① 時給の場合 (A)	[98.0 時間	×	[単価 950 円]	=	93,100 円 (B)			
①' 月額の場合									
② 時間外勤務手当等 (A')	[0.0 時間	×	[単価 円]	=	0 円 (C)			
③ 通勤手当・日額の場合 (D)	[日	×	[単価 円]	=	0 円 (E)			
③' 〃 月額の場合									
④ 総支給額						(B) + (C) + (E) =	93,100 円 (F)		
【実支給額(総支給額-諸控除額)の計算】									
(F) - [279 円 (G) (所得税・住民税・保険料等本人負担額)		=	92,821 円 (H)					
金	92,821 円 (H)	左記金額を確かに領収致しました。 2021年 5月							
		氏名		印					
【政務活動費充当額の計算】									
○ 給与 実支給額 (H)	[92,821 円	×	[按分率 80 %]	=	74,256 円 (I)			
○ 保険料等雇用主負担額	[円	×	[按分率 80 %]	=	0 円 (J)			
○ 諸控除額 (G)	[円	×	[按分率 80 %]	=	0 円 (K)			
○ 政務活動費充当額の計						(I) + (J) + (K) =	74,256 円		

第5号の2様式(第7条関係)

政務活動費領収書貼付用紙

議員氏名(会派名)	平井としき	整理番号	169
費目	調査研究費・研修費・広報広報費・更替費等活動費・会費・資料作成費・資料購入費・事務費・事務費 人件費		
支払内容	人件費		
支払金額	¥86,191	按分率	80% 計上額 ¥68,952
按分率の考え方	事務所状況等説明書に記載のとおり		
備考	2021年5月分		

(領収書は、重ならないように貼付してください。)

現金自動預金支払機

ご利用明細書

●本日は、無事にご利用いただきありがとうございます●

お取扱い日時	時刻	お取扱店番・ご利用内容
03060109281624S		お振込
お取引銀行	お取引店番	お取引支店
		科目・口座番号
		5184
振込通番	振込手数料	金額
I 000010	¥550	¥86191
メッセージコード	残	高

〒100-0001 東京都千代田区千代田
 三井住友銀行 本町支店
 075-466-3800

(お知らせ欄)

おつり

**

政務活動業務 勤務実績表・領収書

2021 年(西暦)		氏名						
5 月分								
日	曜日	定時勤務				備考(時間外勤務等)		
		開始時刻	終了時刻	休憩等 控除時間	勤務時間数	開始時間	終了時刻	勤務時間
1	土							
2	日							
3	月							
4	火	9:00	17:00	1:00	7:00			
5	水	9:00	17:00	1:00	7:00			
6	木	9:00	17:00	1:00	7:00			
7	金	9:00	17:00	1:00	7:00			
8	土							
9	日							
10	月							
11	火							
12	水	9:00	17:00	1:00	7:00			
13	木	9:00	17:00	1:00	7:00			
14	金	9:00	17:00	1:00	7:00			
15	土							
16	日							
17	月							
18	火							
19	水	9:00	17:00	1:00	7:00			
20	木	9:00	17:00	1:00	7:00			
21	金	9:00	17:00	1:00	7:00			
22	土							
23	日							
24	月							
25	火							
26	水	9:00	17:00	1:00	7:00			
27	木	9:00	17:00	1:00	7:00			
28	金	9:00	17:00	1:00	7:00			
29	土							
30	日							
31	月							
計		13 日間勤務 (D)		(A)	01:00	計 (A')		0:00
上記のとおり勤務したことを証明します。				議員名	平井 斉己			
【総支給額の計算】								
① 時給の場合 (A)		[91.0 時間] × [単価		950	円]	=	86,450	円 (B)
① 月額の場合								
② 時間外勤務手当等 (A')		[0.0 時間] × [単価			円]	=	0	円 (C)
③ 通勤手当・日額の場合 (D)		[日] × [単価			円]	=	0	円 (E)
③ " 月額の場合								
④ 総支給額				(B) + (C) + (E) =		86,450 円 (F)		
【実支給額(総支給額-諸控除額)の計算】								
(F) - [250 円 (G) (所得税・住民税・保険料等本人負担額) =		86,191 円 (H)				
金 86,191 円 (H)		左記金額を確かに領収致しました。 2021年 6月 1日						
		氏名				印		
【政務活動費充当額の計算】								
○ 給与 実支給額 (H)		[86,191 円] × [按分率		80	%]	=	68,952 円 (I)	
○ 保険料等雇用主負担額		[円] × [按分率		80	%]	=	0 円 (J)	
○ 諸控除額 (G)		[円] × [按分率		80	%]	=	0 円 (K)	
○ 政務活動費充当額の計				(I) + (J) + (K) =		68,952 円		

第5号の2様式(第7条関係)

政務活動費領収書貼付用紙

職員氏名(会派名)	平井としき	整理番号	170
費目	調査研究費・研修費・広報広報費・要請陳情等活動費・会費・資料作成費・資料購入費・事務所費・事務費 人件費		
支払内容	人件費		
支払金額	¥86,191	按分率	80% 計上額 ¥68,952
按分率の考え方	事務所状況等説明書に記載のとおり		
備考	2021年6月分		

(領収書は、重ならないように貼付してください。)

現金自動振込機

ご利用明細書

※本日はご利用いただきありがとうございます※

お取扱日	時刻	お取扱店番・ご利用内容
2021/06/03	16:53	お振込
お取引銀行	お取引支店	お取引口座番号
振込金額	振込手数料	金額
1,000,009	¥550	¥86,191
メッセージコード	種	高
株式会社ヨウトフキ・カイキ・インヒライトツキリ・ムリヨ ヒライトツキ 様 〒075-466-3800 (お知らせ欄)		
おつり		
おえ		

政務活動業務 勤務実績表・領収書

2021年(西暦)		氏名							
6月分									
日	曜日	定時勤務				備考(時間外勤務等)			
		開始時刻	終了時刻	休憩等 控除時間	勤務時間数	開始時間	終了時刻	勤務時間	
1	火								
2	水	9:00	17:00	1:00	7:00				
3	木	9:00	17:00	1:00	7:00				
4	金	9:00	17:00	1:00	7:00				
5	土								
6	日								
7	月								
8	火								
9	水	9:00	17:00	1:00	7:00				
10	木	9:00	17:00	1:00	7:00				
11	金	9:00	17:00	1:00	7:00				
12	土								
13	日								
14	月								
15	火								
16	水	9:00	17:00	1:00	7:00				
17	木	9:00	17:00	1:00	7:00				
18	金	9:00	17:00	1:00	7:00				
19	土								
20	日								
21	月								
22	火								
23	水	9:00	17:00	1:00	7:00				
24	木	9:00	17:00	1:00	7:00				
25	金	9:00	17:00	1:00	7:00				
26	土								
27	日								
28	月								
29	火								
30	水	9:00	17:00	1:00	7:00				
計		13 日間勤務 (D)		(A)	91:00	計 (A')		0:00	
上記のとおり勤務したことを証明します。				議員名	平井 齊己				
【総支給額の計算】									
① 時給の場合 (A)		[91.0 時間	×	[単価 950 円]	=	86,450 円 (B)		
① 月額の場合									
② 時間外勤務手当等 (A')		[0.0 時間	×	[単価 円]	=	0 円 (C)		
③ 通勤手当・日額の場合 (D)		[日	×	[単価 円]	=	0 円 (E)		
④ 総支給額							(B) + (C) + (E) =	86,450 円 (F)	
【実支給額(総支給額-諸控除額)の計算】									
(F) - [259 円 (G) (所得税・住民税・保険料等本人負担額)					=	86,191 円 (H)	
金 86,191 円 (H)		左記金額を確かに領収致しました。 2021年 7月 1日							
		氏名				印			
【政務活動費充当額の計算】									
○ 給与 実支給額 (H)		[86,191 円	×	[按分率 80 %]	=	68,952 円 (I)		
○ 保険料等雇用主負担額		[円	×	[按分率 80 %]	=	0 円 (J)		
○ 諸控除額 (G)		[円	×	[按分率 80 %]	=	0 円 (K)		
○ 政務活動費充当額の計							(I) + (J) + (K) =	68,952 円	

第5号の2様式(第7条関係)

政務活動費領収書貼付用紙

議員氏名(会派名)	平井としき	整理番号	171		
費目	調査研究費・研修費・広報広報費・要請陳情等活動費・会議費・資料作成費・資料購入費・事務所費・事務費 人件費				
支払内容	人件費				
支払金額	¥92,821	按分率	80%	計上額	¥74,256
按分率の考え方	事務所状況等説明書に記載のとおり				
備考	2021年7月分				

(領収書は、重ならないように貼付してください。)



政務活動業務 勤務実績表・領収書

2021 年(西暦)		氏 名							
7 月分									
日	曜日	定 時 勤 務				備 考 (時間外勤務等)			
		開始時刻	終了時刻	休憩等 控除時間	勤務時間数	開始時間	終了時刻	勤務時間	
1	木	9:00	17:00	1:00	7:00				
2	金	9:00	17:00	1:00	7:00				
3	土								
4	日								
5	月								
6	火								
7	水	9:00	17:00	1:00	7:00				
8	木	9:00	17:00	1:00	7:00				
9	金	9:00	17:00	1:00	7:00				
10	土								
11	日								
12	月								
13	火								
14	水	9:00	17:00	1:00	7:00				
15	木	9:00	17:00	1:00	7:00				
16	金	9:00	17:00	1:00	7:00				
17	土								
18	日								
19	月								
20	火								
21	水	9:00	17:00	1:00	7:00				
22	木	9:00	17:00	1:00	7:00				
23	金	9:00	17:00	1:00	7:00				
24	土								
25	日								
26	月								
27	火								
28	水	9:00	17:00	1:00	7:00				
29	木	9:00	17:00	1:00	7:00				
30	金	9:00	17:00	1:00	7:00				
31	土								
計		14 日間勤務 (D)		(A)	98:00	計 (A')		0:00	
上記のとおり勤務したことを証明します。				職員名	平井 斉己				
【総支給額の計算】									
① 時給の場合 (A)		[98.0 時間	×	[単価 950 円]	=	93,100 円 (B)		
① 月額の場合									
② 時間外勤務手当等 (A')		[0.0 時間	×	[単価 円]	=	0 円 (C)		
③ 通勤手当・日給の場合 (D)		[日	×	[単価 円]	=	0 円 (E)		
④ " 月額の場合									
④ 総支給額							(B) + (C) + (E) =	93,100 円 (F)	
【実支給額 (総支給額 - 諸控除額) の計算】									
(F) - [279 円 (G) (所得税・住民税・保険料等本人負担額)		=	92,821 円 (H)				
金 92,821 円 (H)		左記金額を確かに領収致しました。							
				2021年 8月 5日					
				氏 名		印			
【政務活動費充当額の計算】									
○ 給与 実支給額 (H)		[92,821 円	×	[按分率 80 %]	=	74,256 円 (I)		
○ 保険料等雇用主負担額		[円	×	[按分率 80 %]	=	0 円 (J)		
○ 諸控除額 (G)		[円	×	[按分率 80 %]	=	0 円 (K)		
○ 政務活動費充当額の計							(I) + (J) + (K) =	74,256 円	

第5号の2様式(第7条関係)

政務活動費領収書貼付用紙

議員氏名(会派名)	平井としき	整理番号	172		
費目	調査研究費・研修費・広報広報費・要請原簿等活動費・会費・資料作成費・資料購入費・事務所費・事務費 人件費				
支払内容	人件費				
支払金額	¥79,560	按分率	80%	計上額	¥63,648
按分率の考え方	事務所状況等説明書に記載のとおり				
備考	2021年8月分				

(領収書は、重ならないように貼付してください。)

現金自動預金支払機

ご利用明細書

お取扱日 時刻 お取扱店番・ご利用内容

03090109291653Xお振込

お取引銀行 振込店番 振込額 科目 □座番

5393

振込通書	振込手数料	金額
000011	¥550	¥79,561

メッセージコード 残高

キョウトフキカイキインヒライトウキリムコ
ヒライトウキ 様
075-466-3800

(お知らせ欄)

おつり

※※

政務活動業務 勤務実績表・領収書

2021 年(西暦)		氏名						
8 月分								
日	曜日	定時勤務				備考(時間外勤務等)		
		開始時刻	終了時刻	休憩等 控除時間	勤務時間数	開始時間	終了時刻	勤務時間
1	日							
2	月							
3	火							
4	水	9:00	17:00	1:00	7:00			
5	木	9:00	17:00	1:00	7:00			
6	金	9:00	17:00	1:00	7:00			
7	土							
8	日							
9	月							
10	火							
11	水	9:00	17:00	1:00	7:00			
12	木	9:00	17:00	1:00	7:00			
13	金	9:00	17:00	1:00	7:00			
14	土							
15	日							
16	月							
17	火							
18	水	9:00	17:00	1:00	7:00			
19	木	9:00	17:00	1:00	7:00			
20	金	9:00	17:00	1:00	7:00			
21	土							
22	日							
23	月							
24	火							
25	水	9:00	17:00	1:00	7:00			
26	木	9:00	17:00	1:00	7:00			
27	金	9:00	17:00	1:00	7:00			
28	土							
29	日							
30	月							
31	火							
計		12 日間勤務 (D)		(A)	84:00	計 (A')		0:00
上記のとおり勤務したことを証明します。				職員名	平井 斉己			
【総支給額の計算】								
① 時給の場合 (A)		[84.0 時間] × [単価		950	円]	=	79,800	円 (B)
①' 月額の場合								
② 時間外勤務手当等 (A')		[0.0 時間] × [単価			円]	=	0	円 (C)
③ 通勤手当・日当の場合 (D)		[日] × [単価			円]	=	0	円 (E)
③' " 月額の場合								
④ 総支給額				(B) + (C) + (E) =		79,800 円 (F)		
【実支給額(総支給額-諸控除額)の計算】								
(F) - [239 円 (G) (所得税・住民税・保険料等本人負担額) =		79,561 円 (H)				
金 79,561 円 (H)		左記金額を確かに領収致しました。						
				2021年 9月 1日				
				氏名		印		
【政務活動費充当額の計算】								
○ 給与 実支給額 (H)		[79,561 円] × [按分率		80	%]	=	63,648 円 (I)	
○ 保険料等雇用主負担額		[円] × [按分率		80	%]	=	0 円 (J)	
○ 諸控除額 (G)		[円] × [按分率		80	%]	=	0 円 (K)	
○ 政務活動費充当額の計				(I) + (J) + (K) =		63,648 円		

第5号の2様式(第7条関係)

政務活動費領収書貼付用紙

議員氏名(会派名)	平井としき	整理番号	173
費目	調査研究費・研修費・広報広報費・要請陳情等活動費・会費・資料作成費・資料購入費・事務所費・事務費(人件費)		
支払内容	人件費		
支払金額	¥92,821	按分率	80% 計上額 ¥74,256
按分率の考え方	事務所状況等説明書に記載のとおり		
備考	2021年9月分		

(領収書は、重ならないように貼付してください。)

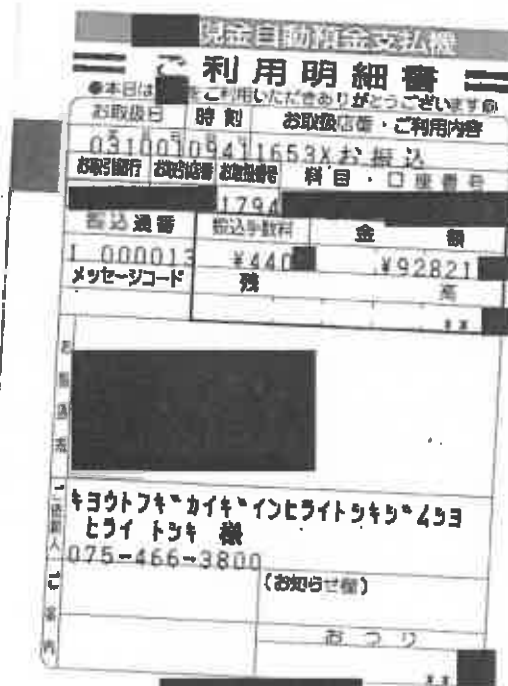

政務活動業務 勤務実績表・領収書

2021 年(西暦)		氏名						
9 月分								
日	曜日	定時勤務				備考(時間外勤務等)		
		開始時刻	終了時刻	休憩等 控除時間	勤務時間数	開始時間	終了時刻	勤務時間
1	水	9:00	17:00	1:00	7:00			
2	木	9:00	17:00	1:00	7:00			
3	金	9:00	17:00	1:00	7:00			
4	土							
5	日							
6	月							
7	火							
8	水	9:00	17:00	1:00	7:00			
9	木	9:00	17:00	1:00	7:00			
10	金	9:00	17:00	1:00	7:00			
11	土							
12	日							
13	月							
14	火							
15	水	9:00	17:00	1:00	7:00			
16	木	9:00	17:00	1:00	7:00			
17	金	9:00	17:00	1:00	7:00			
18	土							
19	日							
20	月							
21	火							
22	水	9:00	17:00	1:00	7:00			
23	木	9:00	17:00	1:00	7:00			
24	金	9:00	17:00	1:00	7:00			
25	土							
26	日							
27	月							
28	火							
29	水	9:00	17:00	1:00	7:00			
30	木	9:00	17:00	1:00	7:00			
計		14 日間勤務 (D)		(A)	98:00	計 (A')		0:00
上記のとおり勤務したことを証明します。				職員名	平井 斉己			
【総支給額の計算】								
① 時給の場合 (A)		[98.0 時間] × [単価		950	円]	=	93,100	円 (B)
①' 月額の場合								
② 時間外勤務手当等 (A')		[0.0 時間] × [単価			円]	=	0	円 (C)
③ 通勤手当・日額の場合 (D)		[日] × [単価			円]	=	0	円 (E)
③' " 月額の場合								
④ 総支給額				(B) + (C) + (E) =		93,100 円 (F)		
【実支給額 (総支給額 - 諸控除額) の計算】								
(F) - [279 円 (G) (所得税・住民税・保険料等本人負担額) =		92,821 円 (H)				
金 92,821 円 (H)				左記金額を確かに領収致しました。 2021年 10月 1日				
				氏名		印		
【政務活動費充当額の計算】								
○ 給与 実支給額 (H)		[92,821 円] × [按分率		80	%]	=	74,256	円 (I)
○ 保険料等雇用主負担額		[円] × [按分率		80	%]	=	0	円 (J)
○ 諸控除額 (G)		[円] × [按分率		80	%]	=	0	円 (K)
○ 政務活動費充当額の計				(I) + (J) + (K) =		74,256 円		

第5号の2様式(第7条関係)

政務活動費領収書貼付用紙

職員氏名(会派名)	平井としき	整理番号	174
費目	調査研究費・研修費・広報店報費・要請陳情等活動費・会費・資料作成費・資料購入費・事務所費・事務費 人件費		
支払内容	人件費		
支払金額	¥86,191	按分率	80% 計上額 ¥68,952
按分率の考え方	事務所状況等説明書に記載のとおり		
備考	2021年10月分		

(領収書は、重ならないように貼付してください。)



政務活動業務 勤務実績表・領収書

2021 年(西暦)		氏 名							
10 月分									
日	曜日	定 時 勤 務				備 考 (時間外勤務等)			
		開始時刻	終了時刻	休憩等 控除時間	勤務時間数	開始時間	終了時刻	勤務時間	
1	金	9:00	17:00	1:00	7:00				
2	土								
3	日								
4	月								
5	火								
6	水	9:00	17:00	1:00	7:00				
7	木	9:00	17:00	1:00	7:00				
8	金	9:00	17:00	1:00	7:00				
9	土								
10	日								
11	月								
12	火								
13	水	9:00	17:00	1:00	7:00				
14	木	9:00	17:00	1:00	7:00				
15	金	9:00	17:00	1:00	7:00				
16	土								
17	日								
18	月								
19	火								
20	水	9:00	17:00	1:00	7:00				
21	木	9:00	17:00	1:00	7:00				
22	金	9:00	17:00	1:00	7:00				
23	土								
24	日								
25	月								
26	火								
27	水	9:00	17:00	1:00	7:00				
28	木	9:00	17:00	1:00	7:00				
29	金	9:00	17:00	1:00	7:00				
30	土								
31	日								
計		13 日間勤務 (D)		(A)	91:00	計	(A')	0:00	
上記のとおり勤務したことを証明します。				議員名	平井 齊己				
【総支給額の計算】									
① 時給の場合 (A)	[91.0 時間	×	[単価 950 円]	=	86,450 円 (B)			
①' 月額の場合									
② 時間外勤務手当等 (A')	[0.0 時間	×	[単価 円]	=	0 円 (C)			
③ 通勤手当・日給の場合 (D)	[日	×	[単価 円]	=	0 円 (E)			
③' " 月額の場合									
④ 総支給額						(B) + (C) + (E) =	86,450 円 (F)		
【実支給額 (総支給額 - 諸控除額) の計算】									
(F) - [259 円 (G) (所得税・住民税、保険料等本人負担額)	=	86,191 円 (H)						
金 86,191 円 (H)				左記金額を確かに領収致しました。					
				2021年 11月 1日					
				氏 名 [] 印 []					
【政務活動費充当額の計算】									
○ 給与 実支給額 (H)	[86,191 円	×	[按分率 80 %]	=	68,952 円 (I)			
○ 保険料等雇用主負担額	[円	×	[按分率 80 %]	=	0 円 (J)			
○ 諸控除額 (G)	[円	×	[按分率 80 %]	=	0 円 (K)			
○ 政務活動費充当額の計						(I) + (J) + (K) =	68,952 円		

第5号の2様式(第7条関係)

政務活動費領収書貼付用紙

議員氏名(会派名)	平井としき	整理番号	175		
費目	調査研究費・研修費・広報広報費・要請陳情等活動費・会議費・資料作成費・資料購入費・事務所費・事務費(人件費)				
支払内容	人件費				
支払金額	¥79,561	按分率	80%	計上額	¥63,648
按分率の考え方	事務所状況等説明書に記載のとおり				
備考	2021年11月分				

(領収書は、重ならないように貼付してください。)

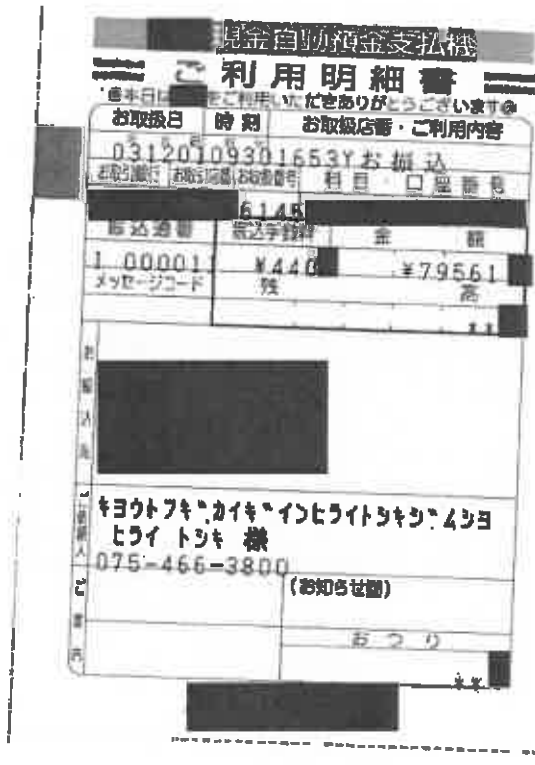

政務活動業務 勤務実績表・領収書

2021 年(西暦)		氏 名							
11 月分									
日	曜日	定 時 勤 務				備 考 (時間外勤務等)			
		開始時刻	終了時刻	休憩等 控除時間	勤務時間数	開始時間	終了時刻	勤務時間	
1	月								
2	火								
3	水	9:00	17:00	1:00	7:00				
4	木	9:00	17:00	1:00	7:00				
5	金	9:00	17:00	1:00	7:00				
6	土								
7	日								
8	月								
9	火								
10	水	9:00	17:00	1:00	7:00				
11	木	9:00	17:00	1:00	7:00				
12	金	9:00	17:00	1:00	7:00				
13	土								
14	日								
15	月								
16	火								
17	水	9:00	17:00	1:00	7:00				
18	木	9:00	17:00	1:00	7:00				
19	金	9:00	17:00	1:00	7:00				
20	土								
21	日								
22	月								
23	火								
24	水	9:00	17:00	1:00	7:00				
25	木	9:00	17:00	1:00	7:00				
26	金	9:00	17:00	1:00	7:00				
27	土								
28	日								
29	月								
30	火								
計		12 日間勤務 (D)		(A)	84:00	計 (A')		0:00	
上記のとおり勤務したことを証明します。				職員名	平井 斉己				
【総支給額の計算】									
①	時給の場合 (A)	[84.0 時間]	×	単価 950 円]	=	79,800 円 (B)		
①'	月額の場合								
②	時間外勤務手当等 (A')	[0.0 時間]	×	単価 円]	=	0 円 (C)		
③	通勤手当・日課の場合 (D)	[日]	×	単価 円]	=	0 円 (E)		
③'	月額の場合								
④	総支給額						(B) + (C) + (E) =	79,800 円 (F)	
【実支給額 (総支給額 - 諸控除額) の計算】									
(F) - [239 円 (G) (所得税・住民税・保険料等本人負担額) =				79,561 円 (H)			
金 79,561 円 (H)		左記金額を確かに領収致しました。							
		2021年 12月 1日		氏 名		印			
【政務活動費充当額の計算】									
○	給与 実支給額 (H)	[79,561 円]	×	按分率 80 %]	=	63,648 円 (I)		
○	保険料等雇用主負担額	[円]	×	按分率 80 %]	=	0 円 (J)		
○	諸控除額 (G)	[円]	×	按分率 80 %]	=	0 円 (K)		
○	政務活動費充当額の計						(I) + (J) + (K) =	63,648 円	

第5号の2様式(第7条関係)

政務活動費領収書貼付用紙

議員氏名(会派名)	平井としき	整理番号	176
費目	調査研究費・研修費・広報費・要請陳情等活動費・会費・資料作成費・資料購入費・事務費・事務費(人件費)		
支払内容	人件費		
支払金額	¥99,700	按分率	80% 計上額 ¥79,760
按分率の考え方	事務所状況等説明書に記載のとおり		
備考	2021年12月分		

(領収書は、重ならないように貼付してください。)

現金自動預金支払機

ご利用明細書

●本日はご利用いただきありがとうございます●

お振込日	時刻	お振込店番	ご利用口座
0312101		400162M1	お振込
お振込金額		振込手数料	お振込日
6202			
お振込元	お振込先	お振込金額	お振込手数料
1000139	¥440	¥99700	
お振込先			
ご依頼人			
キョウトフキ・カイキ・インヒライトシキジ・ムジロ			
ヒライトシキ			
075-466-3800			
お知らせ欄			
おつり			
**			

政務活動業務 勤務実績表・領収書

2021年(西暦)		氏名		賞与					
12月分									
日	曜日	定時勤務				備考(時間外勤務等)			
		開始時刻	終了時刻	休憩等 控除時間	勤務時間数	開始時間	終了時刻	勤務時間	
1	水	9:00	17:00	1:00	7:00				
2	木	9:00	17:00	1:00	7:00				
3	金	9:00	17:00	1:00	7:00				
4	土								
5	日								
6	月								
7	火								
8	水	9:00	17:00	1:00	7:00				
9	木	9:00	17:00	1:00	7:00				
10	金	9:00	17:00	1:00	7:00				
11	土								
12	日								
13	月								
14	火								
15	水	9:00	17:00	1:00	7:00				
16	木	9:00	17:00	1:00	7:00				
17	金	9:00	17:00	1:00	7:00				
18	土								
19	日								
20	月								
21	火								
22	水	9:00	17:00	1:00	7:00				
23	木	9:00	17:00	1:00	7:00				
24	金	9:00	17:00	1:00	7:00				
25	土								
26	日								
27	月								
28	火								
29	水								
30	木								
31	金								
計		12日間勤務(D)		(A)	84:00	計 (A')		0:00	
上記のとおり勤務したことを証明します。				職員名	平井 青己				
【総支給額の計算】									
① 時給の場合 (A)		[時間]	×	[単価	円]	=	0 円 (B)	
① 月額の場合									
② 時間外勤務手当等 (A')		[0.0 時間]	×	[単価	円]	=	0 円 (C)	
③ 通勤手当・日額の場合 (D)		[日]	×	[単価	円]	=	0 円 (E)	
④ 総支給額							(B) + (C) + (E) =	100,000 円 (F)	
【実支給額(総支給額-諸控除額)の計算】									
(F) - [300 円 (G)(所得税・住民税・保険料等本人負担額)		=	99,700 円 (H)				
金 99,700 円 (H)		左記金額を確かに領収致しました。							
				2021年 12月		10日			
		氏名				印			
【政務活動費充当額の計算】									
○ 給与 実支給額 (H)		[99,700 円]	×	[按分率	80 %]	=	79,760 円 (I)	
○ 保険料等雇用主負担額		[円]	×	[按分率	80 %]	=	0 円 (J)	
○ 諸控除額 (G)		[円]	×	[按分率	80 %]	=	0 円 (K)	
○ 政務活動費充当額の計							(I) + (J) + (K) =	79,760 円	

第5号の2様式(第7条関係)

政務活動費領収書貼付用紙

議員氏名(会派名)	平井としき	整理番号	177
費目	調査研究費・研修費・広報広聴費・要請陳情等活動費・会費・資料作成費・資料購入費・事務所費・事務費 人件費		
支払内容	人件費		
支払金額	¥79,561	按分率	80% 計上額 ¥63,648
按分率の考え方	事務所状況等説明書に記載のとおり		
備考	2021年12月分		

(領収書は、重ならないように貼付してください。)

ご利用明細書

●本日はご利用いただきありがとうございます●

お取扱日	時刻	お取扱店舗・ご利用内容
0401040919	1653V	お振込
お取扱店	お取扱店	お取扱店
1691		
振込通番	振込手数料	金額
000005	¥440	¥79561
メッセージコード	種	高
		**
ヨクトフキ・カイキ・イトウイトツキ・490 ヒライトツキ 様 075-466-3800 (お知らせ欄)		
おつり		
**		

政務活動業務 勤務実績表・領収書

2021 年(西暦)		氏 名							
12 月分									
日	曜日	定 時 勤 務				備 考 (時間外勤務等)			
		開始時刻	終了時刻	休憩等 控除時間	勤務時間数	開始時間	終了時刻	勤務時間	
1	水	9:00	17:00	1:00	7:00				
2	木	9:00	17:00	1:00	7:00				
3	金	9:00	17:00	1:00	7:00				
4	土								
5	日								
6	月								
7	火								
8	水	9:00	17:00	1:00	7:00				
9	木	9:00	17:00	1:00	7:00				
10	金	9:00	17:00	1:00	7:00				
11	土								
12	日								
13	月								
14	火								
15	水	9:00	17:00	1:00	7:00				
16	木	9:00	17:00	1:00	7:00				
17	金	9:00	17:00	1:00	7:00				
18	土								
19	日								
20	月								
21	火								
22	水	9:00	17:00	1:00	7:00				
23	木	9:00	17:00	1:00	7:00				
24	金	9:00	17:00	1:00	7:00				
25	土								
26	日								
27	月								
28	火								
29	水								
30	木								
31	金								
計		12 日間勤務 (D)		(A)	84:00	計 (A')		0:00	
上記のとおり勤務したことを証明します。				議員名	平井 斉己				
【総支給額の計算】									
① 時給の場合 (A)		[84.0 時間]	×	[単価 950 円]	=	79,800 円 (B)		
①' 月額の場合									
② 時間外勤務手当等 (A')		[0.0 時間]	×	[単価 円]	=	0 円 (C)		
③ 通勤手当・日額の場合 (D)		[日]	×	[単価 円]	=	0 円 (E)		
③' " 月額の場合									
④ 総支給額							(B) + (C) + (E) =	79,800 円 (F)	
【実支給額 (総支給額-諸控除額) の計算】									
(F) - [239 円 (G) (所得税・住民税・保険料等本人負担額)		=	79,561 円 (H)				
金 79,561 円 (H)		左記金額を確かに領収致しました。							
		2022年 1月 4日							
		氏 名							
【政務活動費充当額の計算】									
○ 給与 実支給額 (H)		[79,561 円]	×	[按分率 80 %]	=	63,648 円 (I)		
○ 保険料等雇用主負担額		[円]	×	[按分率 80 %]	=	0 円 (J)		
○ 諸控除額 (G)		[円]	×	[按分率 80 %]	=	0 円 (K)		
○ 政務活動費充当額の計							(I) + (J) + (K) =	63,648 円	

第5号の2様式(第7条関係)

政務活動費領収書貼付用紙

議員氏名(会派名)	平井としき	整理番号	178	
費目	調査研究費・研修費・広報広報費・更迭準備等活動費・会議費・資料作成費・資料購入費・事務費・事務費(人件)			
支払内容	人件費			
支払金額	¥72,931	按分率	80%	計上額 ¥58,344
按分率の考え方	事務所状況等説明書に記載のとおり			
備考	2022年1月分			

(領収書は、重ならないように貼付してください。)

現金自動預金支払機

ご利用明細書

本日にご利用いただきありがとうございます

お取扱日	時刻	お取扱店番・ご利用内容
2022/01/09	16:53	お振込
お振込行	お振込種	科目・口座番号
		2544
振込通番	振込手数料	金額
000010	¥440	¥72931
メッセージコード	残	高

ヨウトフキ・カイキ・インヒライトリキウ・ムシヨ
ヒライトウキ 様
075-466-3800 (お知らせ欄)

おつり

政務活動業務 勤務実績表・領収書

2022		年(西暦)	氏名						
1		月分							
日	曜日	定時勤務				備考(時間外勤務等)			
		開始時刻	終了時刻	休憩等 控除時間	勤務時間数	開始時間	終了時刻	勤務時間	
1	土								
2	日								
3	月								
4	火								
5	水								
6	木	9:00	17:00	1:00	7:00				
7	金	9:00	17:00	1:00	7:00				
8	土								
9	日								
10	月								
11	火								
12	水	9:00	17:00	1:00	7:00				
13	木	9:00	17:00	1:00	7:00				
14	金	9:00	17:00	1:00	7:00				
15	土								
16	日								
17	月								
18	火								
19	水	9:00	17:00	1:00	7:00				
20	木	9:00	17:00	1:00	7:00				
21	金	9:00	17:00	1:00	7:00				
22	土								
23	日								
24	月								
25	火								
26	水	9:00	17:00	1:00	7:00				
27	木	9:00	17:00	1:00	7:00				
28	金	8:00	17:00	1:00	7:00				
29	土								
30	日								
31	月								
計		11 日間勤務 (D)		(A)	77:00	計 (A')		0:00	
上記のとおり勤務したことを証明します。				議員名	平井 齊己				
【総支給額の計算】									
①	時給の場合 (A)	[77.0 時間	×	単価 950 円]	=	73,150 円 (B)		
①'	月額の場合								
②	時間外勤務手当等 (A')	[0.0 時間	×	単価 円]	=	0 円 (C)		
③	通勤手当・日額の場合 (D)	[日	×	単価 円]	=	0 円 (E)		
③'	" 月額の場合								
④	総支給額						(B) + (C) + (E) =	73,150 円 (F)	
【実支給額(総支給額-諸控除額)の計算】									
		(F) - [219 円 (G) (所得税・住民税・保険料等本人負担額)	=	72,931 円 (H)				
金 72,931 円 (H)		左記金額を確かに領収致しました。							
		2022年 2月 1日							
		氏名 [] 印 []							
【政務活動費充当額の計算】									
○	給与 実支給額 (H)	[72,931 円	×	按分率 80 %]	=	58,344 円 (I)		
○	保険料等雇用主負担額	[円	×	按分率 80 %]	=	0 円 (J)		
○	諸控除額 (G)	[円	×	按分率 80 %]	=	0 円 (K)		
○	政務活動費充当額の計						(I) + (J) + (K) =	58,344 円	

第5号の2様式(第7条関係)

政務活動費領収書貼付用紙

議員氏名(会派名)	平井としき	整理番号	179		
費目	調査研究費・研修費・広報広報費・要請陳情等活動費・会議費・資料作成費・資料購入費・事務所費・事務費(人件費)				
支払内容	人件費				
支払金額	¥79,561	按分率	80%	計上額	¥63,648
按分率の考え方	事務所状況等説明書に記載のとおり				
備考	2022年2月分				

(領収書は、重ならないように貼付してください。)

現金自動引当金支払機

利用明細書

お取引日 明 利 お取扱店番・ご利用内容

04030113311624Rお振込

お取引銀行 振込種別 お取扱店番 科目・口座番号

振込通番	振込手数料	金 額
1 000055	¥440	¥79,561
メッセージコード	残 高	¥135,174

〒100-0001 東京都千代田区千代田
 三井住友銀行 本町支店
 075-466-3800 (お知らせ線)

おつり

**

政務活動業務 勤務実績表・領収書

2022 年(西暦)		氏名						
2 月分								
日	曜日	定時勤務				備考(時間外勤務等)		
		開始時刻	終了時刻	休憩等 控除時間	勤務時間数	開始時間	終了時刻	勤務時間
1	火							
2	水	9:00	17:00	1:00	7:00			
3	木	9:00	17:00	1:00	7:00			
4	金	9:00	17:00	1:00	7:00			
5	土							
6	日							
7	月							
8	火							
9	水	9:00	17:00	1:00	7:00			
10	木	9:00	17:00	1:00	7:00			
11	金	9:00	17:00	1:00	7:00			
12	土							
13	日							
14	月							
15	火							
16	水	9:00	17:00	1:00	7:00			
17	木	9:00	17:00	1:00	7:00			
18	金	9:00	17:00	1:00	7:00			
19	土							
20	日							
21	月							
22	火							
23	水	9:00	17:00	1:00	7:00			
24	木	9:00	17:00	1:00	7:00			
25	金	9:00	17:00	1:00	7:00			
26	土							
27	日							
28	月							
計		12 日間勤務(D)		(A)	84:00	計 (A')		0:00

上記のとおり勤務したことを証明します。 職員名 平井 寿己

【総支給額の計算】

① 時給の場合 (A)	[84.0 時間] × [単価 950 円]	=	79,800 円 (B)
①' 月額の場合			
② 時間外勤務手当等 (A')	[0.0 時間] × [単価 円]	=	0 円 (C)
③ 通勤手当・日額の場合(D)	[日] × [単価 円]	=	0 円 (E)
③' " 月額の場合			
④ 総支給額	(B) + (C) + (E) =		79,800 円 (F)

【実支給額(総支給額-諸控除額)の計算】

(F) - [239 円(G) (所得税・住民税・保険料等本人負担額) = 79,561 円 (H)

金 79,561 円 (H)

左記金額を確かに領収致しました。
2022年 3月 1日

氏名 印

【政務活動費充当額の計算】

○ 給与 実支給額(H)	[79,561 円] × [按分率 80 %]	=	63,648 円 (I)
○ 保険料等雇用主負担額	[円] × [按分率 80 %]	=	0 円 (J)
○ 諸控除額 (G)	[円] × [按分率 80 %]	=	0 円 (K)
○ 政務活動費充当額の計	(I) + (J) + (K) =		63,648 円

第5号の2様式(第7条関係)

政務活動費領収書貼付用紙

議員氏名(会派名)	平井としき	整理番号	180
費目	調査研究費・研修費・広報費・要請陳情等活動費・会費・資料作成費・資料購入費・事務費・事務費(人件費)		
支払内容	人件費		
支払金額	¥92,821	按分率	80% 計上額 ¥74,256
按分率の考え方	事務所状況等説明書に記載のとおり		
備考	2022年3月分		

(領収書は、重ならないように貼付してください。)

現金自動預金払戻

ご利用明細書

●本日はご利用いただきありがとうございます●

お取扱日	時刻	お取扱店番・ご利用内容
04040114341653Y		お振込
お取扱行	お取扱店	お取扱番号
		科目・口座番号
		1838
振込番号	振込手数料	金額
000046	¥440	¥92821
メッセージコード	種	高

ヨウトフキ`カイキ`インヒライトリキリ`ムラヨ
ヒライトリキ 様
075-466-3800
(お知らせ欄)
おつり

政務活動業務 勤務実績表・領収書

2022		年(西暦)	氏名					
3		月分						
日	曜日	定時勤務				備考(時間外勤務等)		
		開始時刻	終了時刻	休憩等 控除時間	勤務時間数	開始時間	終了時刻	勤務時間
1	火							
2	水	9:00	17:00	1:00	7:00			
3	木	9:00	17:00	1:00	7:00			
4	金	9:00	17:00	1:00	7:00			
5	土							
6	日							
7	月							
8	火							
9	水	9:00	17:00	1:00	7:00			
10	木	9:00	17:00	1:00	7:00			
11	金	9:00	17:00	1:00	7:00			
12	土							
13	日							
14	月							
15	火							
16	水	9:00	17:00	1:00	7:00			
17	木	9:00	17:00	1:00	7:00			
18	金	9:00	17:00	1:00	7:00			
19	土							
20	日							
21	月							
22	火							
23	水	9:00	17:00	1:00	7:00			
24	木	9:00	17:00	1:00	7:00			
25	金	9:00	17:00	1:00	7:00			
26	土							
27	日							
28	月							
29	火							
30	水	9:00	17:00	1:00	7:00			
31	木	9:00	17:00	1:00	7:00			
計		14 日間勤務 (D)		(A)	98:00	計 (A')		0:00
上記のとおり勤務したことを証明します。				職員名	平井 斉己			
【総支給額の計算】								
① 時給の場合 (A)	[98.0 時間]	×	単価 950 円]	=	93,100 円 (B)		
① 月額の場合								
② 時間外勤務手当等 (A')	[0.0 時間]	×	単価 円]	=	0 円 (C)		
③ 通勤手当・日額の場合 (D)	[日]	×	単価 円]	=	0 円 (E)		
③' " 月額の場合								
④ 総支給額	(B) + (C) + (E) =					93,100 円 (F)		
【実支給額(総支給額-諸控除額)の計算】								
(F) - [279 円 (G)]	(所得税・住民税・保険料等本人負担額) =				92,821 円 (H)		
金 92,821 円 (H)	左記金額を確かに領収致しました。				2022年 4月 1 日			
				氏名		印		
【政務活動費充当額の計算】								
○ 給与 実支給額 (H)	[92,821 円]	×	按分率 80 %]	=	74,256 円 (I)		
○ 保険料等雇用主負担額	[円]	×	按分率 80 %]	=	0 円 (J)		
○ 諸控除額 (G)	[円]	×	按分率 80 %]	=	0 円 (K)		
○ 政務活動費充当額の計	(I) + (J) + (K) =					74,256 円		

第5号の2様式 (第7条関係)

政務活動費領収書貼付用紙

議員氏名(会派名)	平井としき	整理番号	181		
費目	調査研究費・研修費・広報広報費・要請陳情等活動費・会費・資料作成費・資料購入費・事務所費・事務費 (人件費)				
支払内容	人件費				
支払金額	¥53,040	按分率	80%	計上額	¥42,432
按分率の考え方	事務所状況等説明書に記載のとおり				
備考	2021年4月分				

(領収書は、重ならないように貼付してください。)

現金自動預金支払機

ご利用明細書

●本日はご利用いただきありがとうございます●

お取扱日	時刻	お取扱店番・ご利用内容
0305061	106	1653Wお振込
お取引銀行	お取引口座	お取扱店番
		1079
振込通番	振込手数料	元 金
000044	¥550	¥53040
メッセージコード	種	高
		**

ヨウトフキカイキインヒライトウキリムコ
ヒライトウキ 様
075-466-3800
(お知らせ欄)
おつり
**

政務活動業務 勤務実績表・領収書

2021 年(西暦)		氏 名							
4 月分									
12	曜日	定 時 勤 務				備 考 (時間外勤務等)			
		開始時刻	終了時刻	休憩等 控除時間	勤務時間数	開始時間	終了時刻	勤務時間	
1	木								
2	金								
3	土								
4	日								
5	月	9:30	17:00	0:30	7:00				
6	火	9:30	17:00	0:30	7:00				
7	水								
8	木								
9	金								
10	土								
11	日								
12	月	9:30	17:00	0:30	7:00				
13	火	9:30	17:00	0:30	7:00				
14	水								
15	木								
16	金								
17	土								
18	日								
19	月	9:30	17:00	0:30	7:00				
20	火	9:30	17:00	0:30	7:00				
21	水								
22	木								
23	金								
24	土								
25	日								
26	月	9:30	17:00	0:30	7:00				
27	火	9:30	17:00	0:30	7:00				
28	水								
29	木								
30	金								
計		8 日間勤務 (D)		(A)	56:00	計 (A')		0:00	
上記のとおり勤務したことを証明します。				職員名	平井	齊己			
【総支給額の計算】									
①	時給の場合 (A)	[56.0 時間	×	[単価 950 円]	=	53,200 円 (B)		
①'	月額の場合								
②	時間外勤務手当等 (A')	[0.0 時間	×	[単価 円]	=	0 円 (C)		
③	通勤手当・日額の場合 (D)	[8 日	×	[単価 円]	=	0 円 (E)		
③'	〃 月額の場合								
④	総支給額						(B) + (C) + (E) =	53,200 円 (F)	
【実支給額 (総支給額 - 諸控除額) の計算】									
		(F) - [160 円 (G) (所得税・住民税、保険料等本人負担額)	=	53,040 円 (H)				
金 53,040 円 (H)		左記金額を確かに領収致しました。							
					2021年	5月	6日		
					氏 名				
【政務活動費充当額の計算】									
○	給与 実支給額 (H)	[53,040 円	×	[按分率 80 %]	=	42,432 円 (I)		
○	保険料等雇用主負担額	[円	×	[按分率 80 %]	=	0 円 (J)		
○	諸控除額 (G)	[円	×	[按分率 80 %]	=	0 円 (K)		
○	政務活動費充当額の計						(I) + (J) + (K) =	42,432 円	

第5号の2様式 (第7条関係)

政務活動費領収書貼付用紙

議員氏名(会派名)	平井としき	整理番号	182		
費目	調査研究費・研修費・広報広報費・更新陳情等活動費・会費・資料作成費・資料購入費・事務所費・事務費 (人件費)				
支払内容	人件費				
支払金額	¥46,410	按分率	80%	計上額	¥37,128
按分率の考え方	事務所状況等説明書に記載のとおり				
備考	2021年5月分				

(領収書は、重ならないように貼付してください。)

現金自動預金支払機
ご利用明細書

●本日はこちらをご利用いただきありがとうございます●

お取扱日	時刻	お取扱店番・ご利用内容
090001	0927	16245お振込
お取引行	お取引店	お取引科目
		5180
振込通管	振込手数料	金額
000007	¥550	¥46410
メッセージコード	種	高

ヒョウトウキ 様
075-466-3800

(お知らせ欄)

おつり **

政務活動業務 勤務実績表・領収書

2021 年(西暦)		氏 名								
5 月分										
12	曜日	定 時 勤 務				備 考 (時間外勤務等)				
		開始時刻	終了時刻	休憩等 控除時間	勤務時間数	開始時間	終了時刻	勤務時間		
1	土									
2	日									
3	月									
4	火									
5	水									
6	木									
7	金									
8	土									
9	日									
10	月	9:00	17:00	1:00	7:00					
11	火	9:00	17:00	1:00	7:00					
12	水									
13	木									
14	金									
15	土									
16	日									
17	月	9:00	17:00	1:00	7:00					
18	火	9:00	17:00	1:00	7:00					
19	水									
20	木									
21	金									
22	土									
23	日									
24	月	9:00	17:00	1:00	7:00					
25	火	9:00	17:00	1:00	7:00					
26	水									
27	木									
28	金									
29	土									
30	日									
31	月	9:00	17:00	1:00	7:00					
計		7 日間勤務 (D)		(A)	49:00	計 (A')		0:00		
上記のとおり勤務したことを証明します。				職員名	平井	斉己				
【総支給額の計算】										
① 時給の場合 (A)	[49.0 時間]	×	単価	950 円]	=	46,550 円 (B)			
① 月額の場合										
② 時間外勤務手当等 (A')	[0.0 時間]	×	単価	円]	=	0 円 (C)			
③ 通勤手当・日額の場合 (D)	[7 日]	×	単価	円]	=	0 円 (E)			
③ " 月額の場合										
④ 総支給額	(B) + (C) + (E) =						46,550 円 (F)			
【実支給額 (総支給額 - 諸控除額) の計算】										
(F) - [140 円 (G) (所得税・住民税、保険料等本人負担額) =	46,410 円 (H)								
金 46,410 円 (H)				左記金額を確かに領収致しました。						
				2021年 6月		1日				
				氏 名						
【政務活動費充当額の計算】										
○ 給与 実支給額 (H)	[46,410 円]	×	按分率	80 %]	=	37,128 円 (I)			
○ 保険料等雇用主負担額	[円]	×	按分率	80 %]	=	0 円 (J)			
○ 諸控除額 (G)	[円]	×	按分率	80 %]	=	0 円 (K)			
○ 政務活動費充当額の計	(I) + (J) + (K) =						37,128 円			

第5号の2様式(第7条関係)

政務活動費領収書貼付用紙

議員氏名(会派名)	平井としき	整理番号	183.		
費目	調査研究費・研修費・広報広聴費・要請陳情等活動費・会費・資料作成費・資料購入費・事務所費・事務費 (人件費)				
支払内容	人件費				
支払金額	¥59,670	按分率	80%	計上額	¥47,736
按分率の考え方	事務所状況等説明書に記載のとおり				
備考	2021年6月分				

(領収書は、重ならないように貼付してください。)

利用明細書

●本日はご利用いただきありがとうございます●

お取扱日	時刻	お取扱店舗・ご利用内容
03070109031653Y		お振込
お取引店名	お取引店番	お取扱番号
		科目・口座番号
		2181
振込通番	振込手数料	定額
0000008	¥550	¥59670
メッセージコード	残	高
		**
〒175-466-3800 ヨリトフキ・カイキ・インフライトリキリ・ムシヨ フライ・トシキ 様 (お知らせ欄) おつり 2181		

政務活動業務 勤務実績表・領収書

2021 年(西暦)		氏 名							
6 月分									
12.	曜日	定 時 勤 務				備 考 (時間外勤務等)			
		開始時刻	終了時刻	休憩等 控除時間	勤務時間数	開始時間	終了時刻	勤務時間	
1	火	9:00	17:00	1:00	7:00				
2	水								
3	木								
4	金								
5	土								
6	日								
7	月	9:00	17:00	1:00	7:00				
8	火	9:00	17:00	1:00	7:00				
9	水								
10	木								
11	金								
12	土								
13	日								
14	月	9:00	17:00	1:00	7:00				
15	火	9:00	17:00	1:00	7:00				
16	水								
17	木								
18	金								
19	土								
20	日								
21	月	9:00	17:00	1:00	7:00				
22	火	9:00	17:00	1:00	7:00				
23	水								
24	木								
25	金								
26	土								
27	日								
28	月	9:00	17:00	1:00	7:00				
29	火	9:00	17:00	1:00	7:00				
30	水								
計		9 日間勤務 (D)		(A)	63:00	計 (A')		0:00	
上記のとおり勤務したことを証明します。				職員名	平井	斉己			
【総支給額の計算】									
①	時給の場合 (A)	[63.0 時間	×	単価 950 円]	=	59,850 円 (B)		
①'	月額の場合								
②	時間外勤務手当等 (A')	[0.0 時間	×	単価 円]	=	0 円 (C)		
③	通勤手当・日額の場合 (D)	[9 日	×	単価 円]	=	0 円 (E)		
③'	月額の場合								
④	総支給額						(B) + (C) + (E) =	59,850 円 (F)	
【実支給額 (総支給額 - 諸控除額) の計算】									
(F) - [180 円 (G) (所得税・住民税・保険料等本人負担額) =				59,670 円 (H)			
金 59,670 円 (H)		左記金額を確かに領収致しました。							
		2021年		7月	1日				
		氏 名							
【政務活動費充当額の計算】									
○	給与 実支給額 (H)	[59,670 円	×	按分率 80 %]	=	47,736 円 (I)		
○	保険料等雇用主負担額	[円	×	按分率 80 %]	=	0 円 (J)		
○	諸控除額 (G)	[円	×	按分率 80 %]	=	0 円 (K)		
○	政務活動費充当額の計						(I) + (J) + (K) =	47,736 円	

第5号の2様式(第7条関係)

政務活動費領収書貼付用紙

議員氏名(会派名)	平井としき	整理番号	184
費目	調査研究費・研修費・広報費・要請費等活動費・会議費・資料作成費・資料購入費・事務所費・事務費(人件費)		
支払内容	人件費		
支払金額	¥53,040	按分率	80% 計上額 ¥42,432
按分率の考え方	事務所状況等説明書に記載のとおり		
備考	2021年7月分		

(領収書は、重ならないように貼付してください。)

現金自動預金支払機

ご利用明細書

※本日のご利用いただきありがとうございます

お取扱日	時刻	お取扱店番・ご利用内容
030808	0929	1653 ¥お振込
お取組行	お取引番	お振込種別
	7617	
振込通番	振込手数料	金額
I 000009	¥550	¥53040
メッセージコード	残	高
		**

〒100-0001 東京都千代田区千代田
 三井住友銀行 千代田支店
 075-466-3800
 (お知らせ欄)

あつり

**

政務活動業務 勤務実績表・領収書

2021年(西暦)		7月分		氏名		[Redacted]		
12	曜日	定時勤務				備考(時間外勤務等)		
		開始時刻	終了時刻	休憩等 控除時間	勤務時間数	開始時間	終了時刻	勤務時間
1	木							
2	金							
3	土							
4	日							
5	月	9:00	17:00	1:00	7:00			
6	火	9:00	17:00	1:00	7:00			
7	水							
8	木							
9	金							
10	土							
11	日							
12	月	9:00	17:00	1:00	7:00			
13	火	9:00	17:00	1:00	7:00			
14	水							
15	木							
16	金							
17	土							
18	日							
19	月	9:00	17:00	1:00	7:00			
20	火	9:00	17:00	1:00	7:00			
21	水							
22	木							
23	金							
24	土							
25	日							
26	月	9:00	17:00	1:00	7:00			
27	火	9:00	17:00	1:00	7:00			
28	水							
29	木							
30	金							
31	土							
計		8日間勤務(D)		(A)	56:00	計	(A') 0:00	
上記のとおり勤務したことを証明します。				職員名	平井	青己	[Redacted]	
【総支給額の計算】								
①	時給の場合(A)	[56.0 時間] × [単価	950 円]	=	53,200 円	(B)		
①'	月額の場合							
②	時間外勤務手当等(A')	[0.0 時間] × [単価	円]	=	0 円	(C)		
③	通勤手当・日額の場合(D)	[8 日] × [単価	円]	=	0 円	(E)		
③'	月額の場合							
④	総支給額	(B) + (C) + (E) =				53,200 円	(F)	
【実支給額(総支給額-控除額)の計算】								
(F) - [160 円(①)	(所得税・住民税、保険料等本人負担額) =	53,040 円		(H)		
金	53,040 円	(H)	左記金額を確かに領収致しました。					
		2021年		8月	5日	氏名 [Redacted]		
【政務活動費充当額の計算】								
○	給与 実支給額(H)	[53,040 円] × [按分率	80 %]	=	42,432 円	(I)		
○	保険料等雇用主負担額	[円] × [按分率	80 %]	=	0 円	(J)		
○	控除額(G)	[円] × [按分率	80 %]	=	0 円	(K)		
○	政務活動費充当額の計	(I) + (J) + (K) =				42,432 円		

第5号の2様式(第7条関係)

政務活動費領収書貼付用紙

職員氏名(会派名)	平井としき	整理番号	185		
費目	調査研究費・研修費・広報広報費・要請陳情等活動費・会議費・資料作成費・資料購入費・事務所費・事務費(人件費)				
支払内容	人件費				
支払金額	¥66,300	按分率	80%	計上額	¥53,040
按分率の考え方	事務所状況等説明書に記載のとおり				
備考	2021年8月分				

(領収書は、重ならないように貼付してください。)



政務活動業務 勤務実績表・領収書

2021年(西暦)		氏名							
8月分									
12	曜日	定時勤務				備考(時間外勤務等)			
		開始時刻	終了時刻	休憩等 控除時間	勤務時間数	開始時間	終了時刻	勤務時間	
1	日								
2	月	9:00	17:00	1:00	7:00				
3	火	9:00	17:00	1:00	7:00				
4	水								
5	木								
6	金								
7	土								
8	日								
9	月	9:00	17:00	1:00	7:00				
10	火	9:00	17:00	1:00	7:00				
11	水								
12	木								
13	金								
14	土								
15	日								
16	月	9:00	17:00	1:00	7:00				
17	火	9:00	17:00	1:00	7:00				
18	水								
19	木								
20	金								
21	土								
22	日								
23	月	9:00	17:00	1:00	7:00				
24	火	9:00	17:00	1:00	7:00				
25	水								
26	木								
27	金								
28	土								
29	日								
30	月	9:00	17:00	1:00	7:00				
31	火	9:00	17:00	1:00	7:00				
計		10日間勤務(D)		(A)	70:00	計 (A')		0:00	
上記のとおり勤務したことを証明します。				職員名	平井	齊己			
【総支給額の計算】									
①	時給の場合 (A)	[70.0 時間] × [単価	950	円]	=	66,500	円 (B)		
①'	月額の場合								
②	時間外勤務手当等 (A')	[0.0 時間] × [単価		円]	=	0	円 (C)		
③	通勤手当・日額の場合 (D)	[10 日] × [単価		円]	=	0	円 (E)		
③'	月額の場合								
④	総支給額	(B) + (C) + (E) =					66,500	円 (F)	
【実支給額(総支給額-諸控除額)の計算】									
	(F) - [200 円 (G)] (所得税・住民税、保険料等本人負担額) =				66,300	円 (H)		
金 66,300 円 (H)				左記金額を確かに領収致しました。					
				2021年 9月 1日					
				氏名					
【政務活動費充当額の計算】									
○	給与 実支給額(H)	[66,300 円] × [按分率	80	%]	=	53,040	円 (I)		
○	保険料等雇用主負担額	[円] × [按分率	80	%]	=	0	円 (J)		
○	諸控除額 (G)	[円] × [按分率	80	%]	=	0	円 (K)		
○	政務活動費充当額の計	(I) + (J) + (K) =					53,040	円	

第5号の2様式(第7条関係)

政務活動費領収書貼付用紙

職員氏名(会派名)	平井としき	整理番号	186		
費目	調査研究費・研修費・広報広報費・奨励費等活動費・会費・資料作成費・資料購入費・事務所費・事務費 人件費				
支払内容	人件費				
支払金額	¥53,040	按分率	80%	計上額	¥42,432
按分率の考え方	事務所状況等説明書に記載のとおり				
備考	2021年9月分				

(領収書は、重ならないように貼付してください。)

ご利用明細書

①ご利用いただきありがとうございます②

お取扱日	時刻	お取扱店番・ご利用内容	
03100109401653X		お振込	
お取引銀行	お取引支店	お取扱店番	科目・口座番号
		1790	
振込通番	振込手数料	金額	
1000012	¥440	¥53040	
メッセージコード	残	高	
		**	

キヨウトフキカイキインヒライトウキウムシヨ
 ヒライトウキ 様
 075-466-3800
 (お知らせ欄)

おつり

政務活動業務 勤務実績表・領収書

2021 年(西暦)		氏 名							
9 月分									
12	曜日	定 時 勤 務				備 考 (時間外勤務等)			
		開始時刻	終了時刻	休憩等 控除時間	勤務時間数	開始時間	終了時刻	勤務時間	
1	水								
2	木								
3	金								
4	土								
5	日								
6	月	9:00	17:00	1:00	7:00				
7	火	9:00	17:00	1:00	7:00				
8	水								
9	木								
10	金								
11	土								
12	日								
13	月	9:00	17:00	1:00	7:00				
14	火	9:00	17:00	1:00	7:00				
15	水								
16	木								
17	金								
18	土								
19	日								
20	月	9:00	17:00	1:00	7:00				
21	火	9:00	17:00	1:00	7:00				
22	水								
23	木								
24	金								
25	土								
26	日								
27	月	9:00	17:00	1:00	7:00				
28	火	9:00	17:00	1:00	7:00				
29	水								
30	木								
計		8 日間勤務 (D)		(A)	56:00	計	(A')	0:00	
上記のとおり勤務したことを証明します。				職員名	平井	斉己			
【総支給額の計算】									
① 時給の場合 (A)	[56.0 時間]	×	【単価 950 円]	=	53,200 円 (B)			
①' 月額の場合									
② 時間外勤務手当等 (A')	[0.0 時間]	×	【単価 円]	=	0 円 (C)			
③ 通勤手当・日額の場合 (D)	[8 日]	×	【単価 円]	=	0 円 (E)			
③' " 月額の場合									
④ 総支給額						(B) + (C) + (E) =	53,200 円 (F)		
【実支給額 (総支給額 - 諸控除額) の計算】									
(F) - [160 円 (G) (所得税・住民税、保険料等本人負担額)	=	53,040 円 (H)						
金 53,040 円 (H)					左記金額を確かに領収致しました。				
				2021年 10月 1日					
				氏 名					
【政務活動費充当額の計算】									
○ 給与 実支給額 (H)	[53,040 円]	×	【按分率 80 %]	=	42,432 円 (I)			
○ 保険料等雇用主負担額	[円]	×	【按分率 80 %]	=	0 円 (J)			
○ 諸控除額 (G)	[円]	×	【按分率 80 %]	=	0 円 (K)			
○ 政務活動費充当額の計						(I) + (J) + (K) =	42,432 円		

第5号の2様式(第7条関係)

政務活動費領収書貼付用紙

議員氏名(会派名)	平井としき	整理番号	187		
費目	調査研究費・研修費・広報広報費・要請陳情等活動費・会費・資料作成費・資料購入費・事務消費・事務費 人件費				
支払内容	人件費				
支払金額	¥53,040	按分率	80%	計上額	¥42,432
按分率の考え方	事務所状況等説明書に記載のとおり				
備考	2021年10月分				

(領収書は、重ならないように貼付してください。)

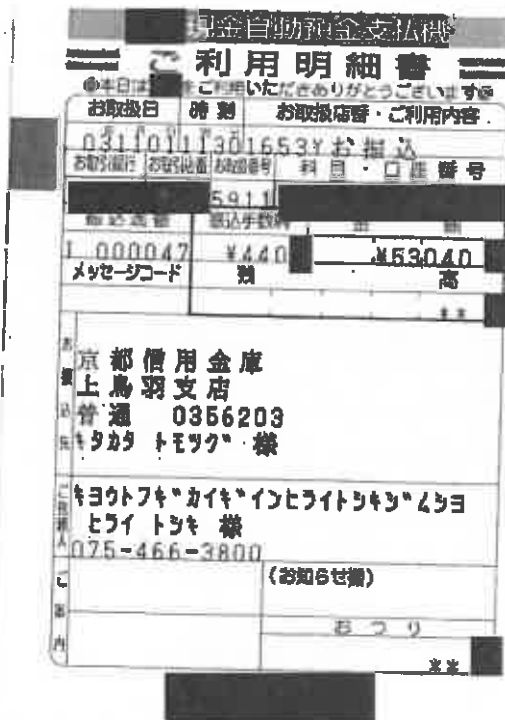

政務活動業務 勤務実績表・領収書

2021年(西暦)		氏名							
10月分									
12	曜日	定時勤務				備考(時間外勤務等)			
		開始時刻	終了時刻	休憩等 控除時間	勤務時間数	開始時間	終了時刻	勤務時間	
1	金								
2	土								
3	日								
4	月	9:00	17:00	1:00	7:00				
5	火	9:00	17:00	1:00	7:00				
6	水								
7	木								
8	金								
9	土								
10	日								
11	月	9:00	17:00	1:00	7:00				
12	火	8:00	17:00	1:00	7:00				
13	水								
14	木								
15	金								
16	土								
17	日								
18	月	9:00	17:00	1:00	7:00				
19	火	9:00	17:00	1:00	7:00				
20	水								
21	木								
22	金								
23	土								
24	日								
25	月	9:00	17:00	1:00	7:00				
26	火	9:00	17:00	1:00	7:00				
27	水								
28	木								
29	金								
30	土								
31	日								
計		8日間勤務(D)		(A)	56:00	計	(A')	0:00	
上記のとおり勤務したことを証明します。				議員名	平井	齊己			
【総支給額の計算】									
①	時給の場合(A)	[56.0 時間]	×	[単価 950 円]	=	53,200 円(B)		
①'	月額の場合								
②	時間外勤務手当等(A')	[0.0 時間]	×	[単価 円]	=	0 円(C)		
③	通勤手当・日額の場合(D)	[8 日]	×	[単価 円]	=	0 円(E)		
③'	" 月額の場合								
④	総支給額						(B) + (C) + (E) =	53,200 円(F)	
【実支給額(総支給額-諸控除額)の計算】									
		(F) - [160 円(G)]	(所得税・住民税、保険料等本人負担額) =	53,040 円(H)				
金 53,040 円(H)		左記金額を確かに領収致しました。							
				2021年	11月	1日			
				氏名					
【政務活動費充当額の計算】									
○	給与 実支給額(H)	[53,040 円]	×	[按分率 80 %]	=	42,432 円(I)		
○	保険料等雇用主負担額	[円]	×	[按分率 80 %]	=	0 円(J)		
○	諸控除額(G)	[円]	×	[按分率 80 %]	=	0 円(K)		
○	政務活動費充当額の計						(I) + (J) + (K) =	42,432 円	

第5号の2様式(第7条関係)

政務活動費領収書貼付用紙

議員氏名(会派名)	平井としき	整理番号	188		
費目	調査研究費・研修費・広報広報費・要請謝金等活動費・会費・資料作成費・資料購入費・事務所費・事務費 人件費				
支払内容	人件費				
支払金額	¥66,300	按分率	80%	計上額	¥53,040
按分率の考え方	事務所状況等説明書に記載のとおり				
備考	2021年11月分				

(領収書は、重ならないように貼付してください。)

現金自動預金支払機

利用明細書

※本日はご利用いただきありがとうございます※

お取扱日	時刻	お取扱店舗・ご利用内容
03.12.01	09:31	お振込
お振込銀行	お振込口座番号	お振込金額
三菱UFJ銀行	6145	¥66,300
振込番号	振込手数料	振込額
1 000012	¥440	¥66,300
メッセージコード	短	高

キヨウトフキ・カイキ・インヒライトウキ・ムリヨ
ヒライトウキ 様
075-466-3800 (お知らせ欄)

お 2 7

政務活動業務 勤務実績表・領収書

2021 年(西暦)		氏名							
11 月分									
12	曜日	定時勤務				備考(時間外勤務等)			
		開始時刻	終了時刻	休憩等 控除時間	勤務時間数	開始時間	終了時刻	勤務時間	
1	月	9:00	17:00	1:00	7:00				
2	火	9:00	17:00	1:00	7:00				
3	水								
4	木								
5	金								
6	土								
7	日								
8	月	9:00	17:00	1:00	7:00				
9	火	9:00	17:00	1:00	7:00				
10	水								
11	木								
12	金								
13	土								
14	日								
15	月	9:00	17:00	1:00	7:00				
16	火	9:00	17:00	1:00	7:00				
17	水								
18	木								
19	金								
20	土								
21	日								
22	月	9:00	17:00	1:00	7:00				
23	火	9:00	17:00	1:00	7:00				
24	水								
25	木								
26	金								
27	土								
28	日								
29	月	9:00	17:00	1:00	7:00				
30	火	9:00	17:00	1:00	7:00				
計		10 日間勤務 (D)		(A)	70:00	計	(A')	0:00	
上記のとおり勤務したことを証明します。				職員名	平井	青己			
【総支給額の計算】									
①	時給の場合 (A)	[70.0 時間]	×	[単価 950 円]	=	66,500 円 (B)		
①'	月額の場合								
②	時間外勤務手当等 (A')	[0.0 時間]	×	[単価 円]	=	0 円 (C)		
③	通勤手当・日額の場合 (D)	[日]	×	[単価 円]	=	0 円 (E)		
③'	月額の場合								
④	総支給額						(B) + (C) + (E) =	66,500 円 (F)	
【実支給額(総支給額-諸控除額)の計算】									
		(F) - [200 円(④) (所得税・住民税・保険料等本人負担額)	=	66,300 円 (H)				
金 66,300 円 (H)		左記金額を確かに領収致しました。				2021年 12月 1日			
		氏名							
【政務活動費充当額の計算】									
○	給与 実支給額 (H)	[66,300 円]	×	[按分率 80 %]	=	53,040 円 (I)		
○	保険料等雇用主負担額	[円]	×	[按分率 80 %]	=	0 円 (J)		
○	諸控除額 (G)	[円]	×	[按分率 80 %]	=	0 円 (K)		
○	政務活動費充当額の計						(I) + (J) + (K) =	53,040 円	

政務活動業務 勤務実績表・領収書

2021		年(西暦)		氏名		[Redacted]			
12		月分							
12	曜日	定時勤務				備考(時間外勤務等)			
		開始時刻	終了時刻	休憩等 控除時間	勤務時間数	開始時間	終了時刻	勤務時間	
1	水								
2	木								
3	金								
4	土								
5	日								
6	月	9:00	17:00	1:00	7:00				
7	火	9:00	17:00	1:00	7:00				
8	水								
9	木								
10	金								
11	土								
12	日								
13	月	9:00	17:00	1:00	7:00				
14	火	9:00	17:00	1:00	7:00				
15	水								
16	木								
17	金								
18	土								
19	日								
20	月	9:00	17:00	1:00	7:00				
21	火	9:00	17:00	1:00	7:00				
22	水								
23	木								
24	金								
25	土								
26	日								
27	月	9:00	17:00	1:00	7:00				
28	火	9:00	17:00	1:00	7:00				
29	水								
30	木								
31	金								
計		8 日間勤務 (D)		(A)	56:00	計 (A')		0:00	
上記のとおり勤務したことを証明します。				議員名	平井	青己	[Redacted]		
【総支給額の計算】									
①	時給の場合 (A)	[56.0 時間]	×	[単価 950 円]	=	53,200 円 (B)		
①'	月額の場合								
②	時間外勤務手当等 (A')	[0.0 時間]	×	[単価 円]	=	0 円 (C)		
③	通勤手当・日額の場合 (D)	[日]	×	[単価 円]	=	0 円 (E)		
③'	" 月額の場合								
④	総支給額						(B) + (C) + (E) =	53,200 円 (F)	
【実支給額(総支給額-諸控除額)の計算】									
(F) - [160 円 (G) (所得税・住民税・保険料等本人負担額)		=	53,040 円 (H)				
金 53,040 円 (H)		左記金額を確かに領収致しました。 2022年 1月 4日 [Redacted]							
		氏名 [Redacted]							
【政務活動費充当額の計算】									
○	給与 実支給額 (H)	[53,040 円]	×	[按分率 80 %]	=	42,432 円 (I)		
○	保険料等雇用主負担額	[円]	×	[按分率 80 %]	=	0 円 (J)		
○	諸控除額 (G)	[円]	×	[按分率 80 %]	=	0 円 (K)		
○	政務活動費充当額の計						(I) + (J) + (K) =	42,432 円	

第5号の2様式 (第7条関係)

政務活動費領収書貼付用紙

職員氏名(会派名)	平井としき	整理番号	190		
費目	調査研究費・研修費・広報広報費・要請陳情等活動費・会費・資料作成費・資料購入費・事務所費・事務費 人件費				
支払内容	人件費				
支払金額	¥46,410	按分率	80%	計上額	¥37,128
按分率の考え方	事務所状況等説明書に記載のとおり				
備考	2022年1月分				

(領収書は、重ならないように貼付してください。)

ご利用明細書

お取扱日 時刻 お取扱店番・ご利用内容

04020109351653Yお振込

お取引銀行 口座番号 振込金額 利息・口座番号

7540

000009 ¥440 ¥46410

メッセージコード 残 高

ヨウトフキカイキインヒライトツキ 490
ヒライトツキ 様
075-466-3800 (お知らせ欄)

おつり

政務活動業務 勤務実績表・領収書

2022		年(西暦)	氏名					
1		月分						
12	曜日	定時勤務				備考(時間外勤務等)		
		開始時刻	終了時刻	休憩等 控除時間	勤務時間数	開始時間	終了時刻	勤務時間
1	土							
2	日							
3	月							
4	火							
5	水							
6	木							
7	金							
8	土							
9	日							
10	月	9:00	17:00	1:00	7:00			
11	火	9:00	17:00	1:00	7:00			
12	水							
13	木							
14	金							
15	土							
16	日							
17	月	9:00	17:00	1:00	7:00			
18	火	9:00	17:00	1:00	7:00			
19	水							
20	木							
21	金							
22	土							
23	日							
24	月	9:00	17:00	1:00	7:00			
25	火	9:00	17:00	1:00	7:00			
26	水							
27	木							
28	金							
29	土							
30	日							
31	月	9:00	17:00	1:00	7:00			
計		7 日間勤務 (D)		(A)	49:00	計 (A')	0:00	
上記のとおり勤務したことを証明します。				職員名	平井	斉己		
【総支給額の計算】								
①	時給の場合 (A)	[49.0 時間] × [単価	950	円] =	46,550	円 (B)		
①'	月額の場合							
②	時間外勤務手当等 (A')	[0.0 時間] × [単価		円] =	0	円 (C)		
③	通勤手当・日額の場合 (D)	[日] × [単価		円] =	0	円 (E)		
③'	" 月額の場合							
④	総支給額	(B) + (C) + (E) =				46,550	円 (F)	
【実支給額(総支給額-諸控除額)の計算】								
(F) - [140 円 (G)	(所得税・住民税・保険料等本人負担額) =	46,410	円 (H)			
金 46,410 円 (H)		左記金額を確かに領収致しました。						
		2022年 2月 1日						
		氏名						
【政務活動費充当額の計算】								
○	給与 実支給額 (H)	[46,410 円] × [按分率	80	%] =	37,128	円 (I)		
○	保険料等雇用主負担額	[円] × [按分率	80	%] =	0	円 (J)		
○	諸控除額 (G)	[円] × [按分率	80	%] =	0	円 (K)		
○	政務活動費充当額の計	(I) + (J) + (K) =				37,128	円	

第5号の2様式（第7条関係）

政務活動費領収書貼付用紙

議員氏名(会派名)	平井としき	整理番号	191		
費目	調査研究費・研修費・広報広報費・夏期陣営等活動費・会費・資料作成費・資料購入費・事務所費・事務費 人件費				
支払内容	人件費				
支払金額	¥59,670	按分率	80%	計上額	¥47,736
按分率の考え方	事務所状況等説明書に記載のとおり				
備考	2022年2月分				

(領収書は、重ならないように貼付してください。)

現金自動預金払機

利用明細書

◎本日はご利用いただきありがとうございます◎

お取扱い	時刻	お取扱店番・ご利用内容
04030113301624R	お振込	
お取引銀行	お取引番号	お取扱店番
	7471	
振込金額	振込手数料	金額
I 000053	¥440	¥59,670
メッセージコード	残	高

ヨウトフキ・カイキ・イトウイトウキ・493
ヒライトキ 様
075-466-3800
(お知らせ欄)
おつり
**

政務活動業務 勤務実績表・領収書

2022年(西暦) 2月分		氏名						
12	曜日	定時勤務				備考(時間外勤務等)		
		開始時刻	終了時刻	休憩等 控除時間	勤務時間数	開始時間	終了時刻	勤務時間
1	火	9:00	17:00	1:00	7:00			
2	水							
3	木							
4	金							
5	土							
6	日							
7	月	9:00	17:00	1:00	7:00			
8	火	9:00	17:00	1:00	7:00			
9	水							
10	木							
11	金							
12	土							
13	日							
14	月	9:00	17:00	1:00	7:00			
15	火	9:00	17:00	1:00	7:00			
16	水							
17	木							
18	金							
19	土							
20	日							
21	月	9:00	17:00	1:00	7:00			
22	火	9:00	17:00	1:00	7:00			
23	水							
24	木							
25	金							
26	土							
27	日							
28	月	9:00	17:00	1:00	7:00			
		9:00	17:00	1:00	7:00			
計		9日間勤務 (D)		(A)	63:00	計 (A')		0:00
上記のとおり勤務したことを証明します。				職員名	平井	斉己		
【総支給額の計算】								
① 時給の場合 (A)		[63.0 時間] × [単価	950	円]	=	59,850	円 (B)	
①' 月額の場合								
② 時間外勤務手当等 (A')		[0.0 時間] × [単価		円]	=	0	円 (C)	
③ 通勤手当・日額の場合 (D)		[日] × [単価		円]	=	0	円 (E)	
③' # 月額の場合								
④ 総支給額				(B) + (C) + (E) =		59,850	円 (F)	
【実支給額(総支給額-諸控除額)の計算】								
(F) - [180 円 (G)]	(所得税・住民税・保険料等本人負担額) =	59,670	円 (H)			
金 59,670 円 (H)				左記金額を確かに領収致しました。 2022年 3月 1日				
				氏名				
【政務活動費充当額の計算】								
○ 給与 実支給額(H)		[59,670 円] × [按分率	80	%]	=	47,736	円 (I)	
○ 保険料等雇用主負担額		[円] × [按分率	80	%]	=	0	円 (J)	
○ 諸控除額 (G)		[円] × [按分率	80	%]	=	0	円 (K)	
○ 政務活動費充当額の計				(I) + (J) + (K) =		47,736	円	

第5号の2様式(第7条関係)

政務活動費領収書貼付用紙

議員氏名(会派名)	平井としき	整理番号	192	
費目	調査研究費・研修費・広報広報費・関係陳情等活動費・会費・資料作成費・資料購入費・事務所費・事務費 人件費			
支払内容	人件費			
支払金額	¥66,300	按分率	80%	計上額 ¥53,040
按分率の考え方	事務所状況等説明書に記載のとおり			
備考	2022年3月分			

(領収書は、重ならないように貼付してください。)

ご利用明細書

※本日はご利用いただきありがとうございます◎

お取扱日	時刻	お取扱店番・ご利用内容	
04040114341653Y		お振込	
お取引店番	お取引店番	科目・口座番号	
振込通番	振込手数料	金	額
000045	¥440	¥66300	
×××-×××	種	高	

〒075-466-3800
 ヨウトフキ・カイキ・インヒライトツキ・ムリヨ
 とライ トツキ 様
 (お知らせ欄)

おつり

政務活動業務 勤務実績表・領収書

2022		年(西暦)		氏名					
3		月分							
12	曜日	定時勤務				備考(時間外勤務等)			
		開始時刻	終了時刻	休憩等 控除時間	勤務時間数	開始時間	終了時刻	勤務時間	
1	火	9:00	17:00	1:00	7:00				
2	水	9:00	17:00	1:00	7:00				
3	木								
4	金								
5	土								
6	日								
7	月	9:00	17:00	1:00	7:00				
8	火	9:00	17:00	1:00	7:00				
9	水								
10	木								
11	金								
12	土								
13	日								
14	月	9:00	17:00	1:00	7:00				
15	火	9:00	17:00	1:00	7:00				
16	水								
17	木								
18	金								
19	土								
20	日								
21	月	9:00	17:00	1:00	7:00				
22	火	9:00	17:00	1:00	7:00				
23	水								
24	木								
25	金								
26	土								
27	日								
28	月	9:00	17:00	1:00	7:00				
29	火	9:00	17:00	1:00	7:00				
30	水								
31	木								
計		10 日間勤務 (D)		(A)	70:00	計 (A')		0:00	
上記のとおり勤務したことを証明します。				職員名	平井	青己			
【総支給額の計算】									
①	時給の場合 (A)	[70.0 時間]	×	単価 950 円]	=	66,500 円 (B)		
①'	月額の場合								
②	時間外勤務手当等 (A')	[0.0 時間]	×	単価 円]	=	0 円 (C)		
③	通勤手当・日額の場合 (D)	[日]	×	単価 円]	=	0 円 (E)		
③'	月額の場合								
④	総支給額						(B) + (C) + (E) =	66,500 円 (F)	
【実支給額(総支給額-諸控除額)の計算】									
(F) - [200 円 (G) (所得税・住民税、保険料等本人負担額) =				66,300 円 (H)			
金 66,300 円 (H)				左記金額を確かに領収致しました。					
				2022年 4月		1日			
				氏名					
【政務活動費充当額の計算】									
○	給与 実支給額(H)	[66,300 円]	×	按分率 80 %]	=	53,040 円 (I)		
○	保険料等雇用主負担額	[円]	×	按分率 80 %]	=	0 円 (J)		
○	諸控除額 (G)	[円]	×	按分率 80 %]	=	0 円 (K)		
○	政務活動費充当額の計						(I) + (J) + (K) =	53,040 円	