

京都府の経済活動別総生産等(名目)の推移

平成30年度(2018年度)府民経済統計(2021年3月発表)より作成
単位:百万円

項目	2009	2012	2013	2014	2015	2016	2017	2018	2017年 比(%)	2009年 比(%)
	21	24	25	26	27	28	29	30		
総生産	9,553,604	9,663,618	9,643,629	9,814,964	10,411,786	10,519,672	10,703,626	10,886,608	99.64	111.94
農林水産業	37,049	40,099	37,168	34,651	39,604	42,547	42,327	40,969	96.79	110.58
医療	31,775	34,894	32,414	29,815	34,604	37,744	37,926	36,509	98.26	114.90
林業	2,436	2,542	2,427	2,154	2,035	1,976	1,858	1,905	102.53	78.20
水産業	2,838	2,663	2,328	2,682	2,865	2,828	2,543	2,556	100.51	90.06
鉱業	2,681	2,597	2,855	2,983	2,865	2,620	2,747	2,579	93.88	96.20
製造業	2,299,413	2,302,279	2,230,597	2,339,784	2,742,185	2,776,299	2,830,144	2,820,482	98.66	122.66
食品	794,886	893,792	705,377	658,065	986,402	1,099,570	954,239	955,571	100.14	120.21
繊維	66,115	65,322	62,352	65,712	74,546	66,702	67,782	48,584	71.88	73.48
パルプ・紙	41,907	32,436	39,095	38,577	42,130	47,902	48,164	41,194	85.53	98.30
化学	107,870	99,983	118,398	126,950	139,327	142,089	145,125	147,810	101.85	137.03
石油・石炭製品	4,134	2,627	2,577	5,036	5,643	3,115	3,498	3,976	113.86	96.18
窯業・土石製品	93,406	90,165	98,649	105,055	111,771	116,822	118,917	132,590	111.50	141.95
一次金属	29,573	31,695	31,088	30,641	31,695	35,309	37,655	38,865	102.67	131.42
金属製品	73,604	70,598	66,891	78,190	89,382	88,757	92,970	79,427	85.43	107.91
はん用・自動車・ 乗用車用部品	270,917	314,290	306,340	339,881	351,040	379,987	407,567	409,772	100.54	151.25
電子部品・デバイス	174,124	208,386	192,126	202,543	184,062	166,971	224,168	239,751	106.95	137.89
電気機械	136,350	119,069	144,726	143,228	174,485	143,082	168,291	171,417	101.86	125.72
情報・通信機器	55,478	31,357	40,541	33,988	25,410	32,637	30,607	27,479	89.78	49.53
輸送用機械	121,879	108,531	133,951	138,993	143,858	120,948	105,306	96,002	91.18	78.70
印刷業	117,087	54,309	87,178	101,967	88,207	97,491	103,122	91,336	78.87	69.47
その他製造業	211,991	176,722	181,309	269,969	294,394	235,918	322,533	346,709	107.50	163.56
電気・ガス・水道・ 廃棄物処理業	274,536	257,884	279,470	302,482	344,811	348,255	376,475	371,218	98.60	135.22
電気業	104,259	87,539	106,899	121,532	167,056	178,417	197,833	191,952	97.03	184.11
ガス・水道・ 廃棄物処理業	170,277	170,345	172,572	180,950	177,556	169,838	178,642	179,265	100.35	105.28
建設業	384,333	410,194	425,324	477,368	428,728	478,498	464,275	500,994	107.91	130.35
卸売・小売業	1,010,840	1,086,813	1,108,309	1,079,805	1,083,861	1,071,933	1,102,383	1,072,105	97.25	106.06
卸売業	431,399	491,152	503,572	488,146	501,994	491,514	517,798	512,289	98.94	118.75
小売業	579,441	595,661	604,737	591,659	581,867	580,418	584,585	559,817	95.76	96.61
運輸・郵便業	415,634	425,157	408,635	442,756	463,441	470,884	502,553	500,673	98.63	120.48
宿泊・飲食サービス業	336,622	295,700	301,478	304,837	298,747	330,204	339,928	328,723	96.70	97.60
情報通信業	315,589	308,515	308,521	306,275	309,075	309,147	300,307	307,456	102.38	97.42
運輸・放送業	183,071	200,300	199,167	195,817	195,898	195,716	187,983	184,000	103.27	100.53
情報サービス・映画 音響文字情報出版業	122,516	106,216	109,334	110,658	113,176	113,431	112,344	113,356	100.80	92.62
金融・保険業	397,828	361,931	359,219	358,685	364,101	349,865	358,501	328,442	91.82	82.58
不動産業	1,134,338	1,158,310	1,176,287	1,187,652	1,193,709	1,203,049	1,211,114	1,158,699	95.67	102.15
住宅賃貸業	1,012,042	1,032,648	1,051,329	1,055,611	1,067,828	1,070,162	1,074,297	1,020,679	95.01	100.65
その他の不動産業	122,297	125,661	124,958	132,041	125,883	132,887	136,817	136,019	100.88	112.88
専門・科学技術、業 務支援サービス業	631,815	604,957	607,559	603,845	616,351	640,381	641,332	659,665	102.88	104.44
食料	523,431	511,549	489,207	503,224	518,667	504,838	506,936	531,758	104.48	101.29
教育	496,983	520,809	522,392	555,542	585,524	566,523	569,792	559,897	98.44	112.69
保健衛生・社会事業	711,744	785,099	799,487	798,278	831,926	851,587	859,144	883,073	102.79	124.07
その他のサービス	543,410	527,653	517,317	518,297	520,173	508,693	521,928	510,300	97.77	93.81
雇用者報酬	4,498,391	4,242,429	4,251,567	4,470,092	4,473,062	4,567,340	4,712,466	4,756,103	101.14	105.95
うち賞金・給付	3,874,931	3,560,390	3,566,091	3,760,579	3,744,816	3,841,695	3,951,523	3,981,831	100.77	102.76
企業所得	1,970,827	2,482,377	2,503,400	2,364,044	2,737,110	2,719,536	2,696,912	2,600,572	96.43	131.95

京都府内の経済諸指標 (地域別変遷2010~2018年)

(単位:百万円)

地域	年度	2010	2015	2016	2017	2018	2010年比 (%)
		山田知事	山田知事	→	山田知事	西高知事	
丹波	総生産	294,275	284,471	297,228	289,747	288,861	98.16
	(農林水産業)	6,491	7,013	7,277	7,064	6,905	106.98
	(製造業)	50,972	41,520	47,024	53,487	46,432	91.09
	(建設業)	17,265	17,208	22,912	21,148	20,812	120.54
	(卸・小売業)	26,031	26,575	26,461	26,887	25,965	99.75
	(宿泊・飲食サービス業)	15,494	16,418	18,302	18,341	17,387	112.22
	雇用者報酬 (うち賞金・俸給)	128,920 108,489	128,198 107,325	131,314 108,070	134,158 112,489	134,550 112,410	104.37 102.67
企業所得	74,842	80,149	80,874	79,724	74,946	100.14	
中丹	総生産	891,816	938,838	935,014	938,446	923,819	103.59
	(農林水産業)	5,782	6,148	6,561	6,485	6,275	108.53
	(製造業)	253,883	294,307	290,213	295,557	295,354	116.33
	(建設業)	40,018	35,286	42,688	34,779	38,253	95.59
	(卸・小売業)	67,810	71,281	70,771	72,712	71,248	105.38
	(宿泊・飲食サービス業)	17,969	18,180	17,681	18,028	17,279	96.16
	雇用者報酬 (うち賞金・俸給)	312,530 265,425	315,995 264,549	322,420 270,013	329,049 275,916	331,458 276,916	106.06 104.33
企業所得	199,344	225,977	223,521	218,073	207,292	105.58	
南丹	総生産	408,289	434,593	435,438	436,190	433,457	106.16
	(農林水産業)	6,395	6,633	7,008	7,010	6,800	107.27
	(製造業)	122,803	143,751	145,009	143,081	143,282	117.15
	(建設業)	23,781	23,142	21,882	24,519	23,813	100.13
	(卸・小売業)	27,141	25,919	25,377	25,304	23,897	88.05
	(宿泊・飲食サービス業)	9,246	9,278	10,355	10,710	10,414	112.63
	雇用者報酬 (うち賞金・俸給)	213,538 181,353	208,147 172,585	209,340 175,313	212,475 178,166	212,867 177,839	99.59 98.08
企業所得	99,632	114,133	112,671	110,782	106,220	106.61	
京都市内	総生産	6,108,018	6,562,064	6,675,877	6,706,396	6,629,189	108.51
	(農林水産業)	4,685	4,919	5,277	5,382	4,896	103.22
	(製造業)	1,177,610	1,454,914	1,532,465	1,472,126	1,459,944	123.98
	(建設業)	246,918	270,533	302,293	294,881	283,907	114.88
	(卸・小売業)	754,504	782,854	777,281	801,380	780,764	103.48
	(宿泊・飲食サービス業)	244,527	223,040	245,042	252,258	243,943	99.76
	雇用者報酬 (うち賞金・俸給)	2,466,432 2,094,686	2,582,023 2,161,652	2,654,741 2,223,229	2,728,340 2,287,782	2,762,202 2,307,675	111.99 110.17
企業所得	1,583,332	1,797,483	1,836,360	1,785,544	1,684,603	106.40	
乙訓	総生産	520,387	517,093	492,907	513,406	513,421	98.68
	(農林水産業)	787	842	921	925	891	113.21
	(製造業)	229,894	198,491	162,133	177,029	172,438	75.01
	(建設業)	17,504	23,374	29,432	27,337	27,159	155.16
	(卸・小売業)	29,472	31,025	31,672	33,359	33,332	113.10
	(宿泊・飲食サービス業)	8,626	7,039	7,602	7,788	7,480	86.71
	雇用者報酬 (うち賞金・俸給)	276,349 234,697	284,232 237,957	294,718 246,813	307,274 257,657	313,531 261,939	113.45 111.61
企業所得	119,734	133,152	127,424	128,451	125,170	104.54	
山城中部	総生産	1,381,299	1,578,719	1,581,385	1,687,153	1,725,331	124.91
	(農林水産業)	6,294	6,418	7,032	7,030	6,758	107.37
	(製造業)	449,624	573,385	563,696	648,391	665,022	147.91
	(建設業)	53,434	81,534	85,795	68,248	79,285	148.38
	(卸・小売業)	119,250	138,048	139,934	147,223	146,753	123.06
	(宿泊・飲食サービス業)	26,817	24,289	26,883	28,291	27,844	103.83
	雇用者報酬 (うち賞金・俸給)	744,320 632,134	737,344 617,299	750,788 628,735	769,639 645,362	776,973 649,120	104.39 102.69
企業所得	330,134	400,949	397,965	409,179	402,482	121.91	
相楽	総生産	230,143	280,931	278,398	287,872	299,932	130.32
	(農林水産業)	4,203	4,512	4,819	4,959	4,707	113.42
	(製造業)	15,785	34,781	35,031	39,780	37,184	235.63
	(建設業)	16,032	30,975	27,483	27,085	34,865	217.47
	(卸・小売業)	17,913	20,147	20,789	21,854	21,835	121.88
	(宿泊・飲食サービス業)	5,876	5,226	5,788	6,058	5,963	101.48
	雇用者報酬 (うち賞金・俸給)	212,569 180,547	218,920 183,278	223,858 187,470	231,360 194,001	234,350 195,787	110.24 108.44
企業所得	69,478	85,295	83,705	84,522	84,947	122.26	

●きょうとの市町村民経済計算・2018年度版(2021年7月発表)より作成。

東京都の資本金別の欠損法人数・利益法人数・欠損法人率

年度	300万円未満			1千万円未満			1千万円			5千万円未満			1億円未満			1億円			10億円未満			10億円以上			合計			
	利益法人	欠損法人	欠損率	利益法人	欠損法人	欠損率	利益法人	欠損法人	欠損率	利益法人	欠損法人	欠損率	利益法人	欠損法人	欠損率	利益法人	欠損法人	欠損率	利益法人	欠損法人	欠損率	利益法人	欠損法人	欠損率				
1988	77	234	75.2	4,674	13,568	74.4	6,152	14,400	70.1	3,268	4,199	56.2	575	546	49.7	46	80	63.5	181	222	55.1	50	56	52.8	15,023	33,335	68.9	48,358
89	61	210	77.5	4,223	14,066	76.9	5,504	14,205	72.1	3,005	4,168	58.1	564	543	49.1	43	75	63.6	182	173	48.7	44	59	57.3	13,617	33,541	71.1	47,158
2000	67	206	75.5	4,424	14,379	76.5	5,508	14,004	71.8	3,089	4,118	57.1	602	538	47.2	48	77	61.6	184	213	53.7	45	66	59.5	13,967	33,601	70.6	47,568
1	67	212	76.0	4,686	14,602	75.7	5,459	13,780	71.6	3,085	4,022	56.6	603	521	46.4	42	80	65.6	193	224	53.7	54	52	49.1	14,189	33,493	70.2	47,682
2	77	224	74.4	4,635	15,034	76.4	5,252	13,568	72.1	2,960	4,066	57.9	580	545	49.4	45	73	61.9	174	243	58.3	48	57	54.3	13,761	33,900	71.1	47,661
3	85	245	74.9	4,801	15,158	75.9	5,199	13,297	71.9	2,997	3,933	56.8	614	519	45.8	47	66	58.4	174	239	57.9	54	44	44.9	13,971	33,601	70.6	47,472
4	116	346	74.9	5,354	15,291	74.1	5,528	12,918	70.0	3,168	3,853	54.9	637	545	46.1	52	66	55.9	190	214	53.0	61	37	37.8	15,106	33,270	68.8	48,376
5	149	449	75.1	5,610	16,633	73.6	5,636	12,591	69.1	3,180	3,774	54.3	659	579	46.3	47	75	61.5	190	178	48.4	68	30	30.6	15,539	33,309	68.2	48,848
6	190	534	75.5	5,901	15,795	72.8	5,655	12,332	68.6	3,124	3,830	56.1	675	594	46.8	52	80	60.6	193	166	46.2	66	35	34.7	15,856	33,416	67.8	49,272
7	439	1,040	70.3	5,985	15,770	72.5	5,529	12,097	68.6	3,060	3,780	55.3	665	605	47.6	56	82	59.9	187	162	45.4	70	29	29.3	15,990	33,665	67.7	49,658
8	574	1,451	71.7	5,576	16,054	74.2	5,185	12,075	70.0	2,740	4,026	59.5	631	665	51.3	50	84	62.7	171	157	47.9	61	39	39.0	14,968	34,551	69.7	49,539
9	630	1,835	74.4	4,608	16,780	78.5	4,102	12,727	75.6	2,305	4,373	65.5	642	748	58.0	48	96	66.7	141	168	55.6	45	48	51.6	11,955	30,856	75.5	48,811
10	778	2,152	73.4	4,385	16,724	79.2	3,805	12,613	76.8	2,231	4,305	65.9	632	774	59.3	53	82	60.7	126	158	56.6	44	48	52.2	11,921	30,691	75.5	48,612
11	898	2,487	73.5	4,444	16,510	78.8	3,652	12,404	77.3	2,165	4,244	66.2	533	788	59.0	53	85	61.6	132	145	52.3	44	48	50.6	12,324	36,292	74.7	48,616
12	1,092	2,843	72.2	4,602	16,273	78.0	3,716	11,960	76.3	2,138	4,204	66.3	543	768	58.3	58	87	60.0	133	130	49.4	42	43	50.6	13,070	35,856	73.2	48,726
13	1,255	3,268	72.2	4,840	16,000	76.8	3,844	11,528	75.0	2,235	3,978	64.0	578	721	55.5	69	80	53.7	186	67	26.5	63	24	27.6	13,070	35,856	73.2	48,726
14	1,445	3,623	71.5	5,307	15,670	74.6	4,119	10,877	72.5	2,375	3,803	61.6	609	709	53.8	78	70	47.3	196	47	19.3	68	16	19.0	14,197	34,714	71.0	48,911
15	1,727	4,003	69.9	5,705	15,241	72.8	4,272	10,479	71.0	2,440	3,651	59.9	659	680	50.8	79	75	48.7	178	74	29.4	67	18	21.2	15,127	34,221	69.3	49,348
16	1,970	4,478	69.4	6,134	15,008	71.0	4,351	10,182	70.1	2,490	3,508	58.5	660	670	50.8	85	73	45.9	177	64	26.6	63	23	26.7	15,921	34,013	68.1	49,934
17	2,225	4,965	69.1	6,379	15,068	70.3	4,417	9,910	69.2	2,527	3,435	57.6	678	669	49.7	85	78	47.9	181	55	23.3	62	25	28.7	16,614	34,208	67.3	50,822
18	2,529	5,459	68.3	6,748	14,916	69.9	4,601	9,627	67.7	2,632	3,269	55.4	700	661	48.6	91	81	47.1	172	58	25.2	70	19	21.3	17,543	34,090	66.0	51,633
19	2,981	5,804	66.1	7,269	14,689	66.9	4,761	9,252	65.0	2,651	3,230	54.8	703	673	48.9	95	85	47.2	163	59	25.6	64	25	28.1	18,667	33,817	64.4	52,514
20	3,290	6,368	65.9	7,051	15,236	68.4	4,283	9,511	69.1	2,453	3,377	57.9	698	766	54.2	88	103	53.9	145	63	30.3	67	20	23.0	17,985	35,484	66.3	53,419

「東京都税務統計」等より作成

休業業・解散と倒産件数

日本共産党京都府会議員団調べ

年		休業業・解散				倒産件数 京都	合計件数 京都	備考
西暦	元号	京都		全国				
		件数	率	件数	率			
2004	平成16			24,168		517		
5	17			22,769		432		
6	18			24,080		573		
7	19			24,513		490		
8	20			27,306		526		
9	21			26,180		517		
10	22			24,843		478		
11	23			25,007		394		
12	24			25,840		366		
13	25	542		25,301		345	887	
14	26	469	1.614	24,106	1.658	297	766	
15	27	539	1.865	23,914	1.645	226	765	
16	28	479	1.632	24,967	1.710	210	689	
17	29	454	1.54	24,440	1.667	251	705	
18	30	462	1.55	23,026	1.57	265	727	
19	令和元	869	2.92	59,225	4.02	232	1101	
20	2	835	2.80	56,103	3.83	258	1093	

(注) 資料は、帝国データバンクの「全国『休業業・解散』動向調査」による。ただし、2004～2012の倒産は東京商工リサーチ資料(統計京都)による。2019年以降の休業業・解散件数は一部集計対象・基準が変更されたもの。

激減する京都の中小業者 (主な業種別組合の組合員の動態)

組合名	現状	ピーク時		ピーク時との差
	組合員数	組合員数	時点	
京都友禅協同組合	47	326	S44年度末	-279
西陣織工業組合	341	1530	S50年12月	-1189
京都織物卸商業組合	103	663	S50年度末	-560
協同組合京都府金属プレス工業会	40	125	S59～S60	-85
京都府プラスチック協同組合	28	45	H元年	-17
京都府印事業協同組合	44	130	S52	-86
京都府仏具協同組合	156	268	S52年4月	-112
京都府豆腐油揚商工組合	55	562	S42年度末	-507
京都府米穀小売商業組合	55	962	S63年度末	-907
京都青果物小売協同組合	48	562	S16年	-514
京都水産物商業協同組合	125	850	S51年度末	-725
京都豊商工協同組合	68	120	S45年	-52
京都府瓦工事協同組合	74	126	H3年	-52
京都左官協同組合	425	640	H14年	-215
京都木材協同組合	142	319	H7年3組合が合併	-177
京都府電機商業組合	478	956	H3年頃	-478
京都府書店商業組合	147	400	H3年頃	-253
京都府医薬品小売商業組合	80	600	S30年代	-520

※「現状」の調査時点には一定の幅があります

日本共産党京都府会議員団調べ

商工会・商工会議所 会員数

商工会等	H28年末	H29年末	H30年末
商工会計	12,070	11,674	11,514
商工会議所計	19,687	19,649	19,629
合計	31,757	31,323	31,143

日本共産党京都府会議員団調べ

府内大手企業の内部留保

「京都市民報社」の調査にもとづき作成

単位：億円

企業名	2010年度末	2018年度末	2019年度末	2020年度末	前年比増減	2010年度比増減
京セラ	13,311	18,039	18,102	18,730	628	5,419
任天堂	15,390	15,690	17,222	20,084	2,862	4,694
村田製作所	8,009	16,144	17,376	19,075	1,699	11,066
日本電産	1,943	10,199	10,390	11,218	828	9,275
ローム	7,404	7,370	7,470	7,117	-353	-287
オムロン	3,393	5,557	5,557	5,733	176	2,340
SGホールディングス	—	3,425	3,744	3,766	22	
島津製作所	1,326	2,577	2,812	2,979	167	1,653
ワコールHD*	1,736	2,229	2,151	2,105	-46	369
GSユアサ	695	1,329	1,425	1,512	87	817
	53,207	82,559	86,249	92,319	6,070	35,346

※内部留保額は、有価証券報告書の資本剰余金と利益剰余金を足したものの。
 ※SGホールディングスは2017年12月の上場なので、それ以前の数字は未公表。
 ※ワコールHDは2012年度末の数字を2010年度末の欄に記載。

大きく減額されてきた商工団体への予算

※金額の単位は千円

	商工会、商工会連所等育成費										中小企業団体中央会等育成費				
	経費指導員(人)	役員(人)	記帳兼任職員(人)	小計(人)	商工会連合会(人)	合計	巡回指導員(人)	労働指導員(人)	高店街指導員(人)	職員(人)	合計(人)				
2003	137	68	52	257	16	273	16	3	4	5	28				
2004	136	68	50	254	15	269	13	3	4	5	25				
2005	135	68	48	251	15	266	13	3	4	5	25				
2006	129	68	48	245	15	260	13	3	4	5	25				
2007	126	66	45	237	15	252	13	3	4	5	25				
2008	141	44	40	225	15	240	13	3	4	4	24				
2009	以下、経営支援員			184	13	197	13	2	4	4	23				
	商工会 100			商工会連所 ^{※4}											
2010	98	84	84	182	13	195	13	1	4	4	22				
2011	97	84	84	181	13	194	13	1	4	4	22				
2012	98	82	82	180	13	193	13	1	4	4	22				
2013	105	87	87	192	13	205	13	1	4	4	22				
2014	105	87	87	192	13	205	13	1	4	4	22				
2015	105	87	87	192	13	205	13	1	4	4	22				
2016	105	87	87	192	13	205	13	1	4	4	22				
2017	105	87	87	192	13	205	13	1	4	4	22				
2018	105	87	87	192	13	205	136	1	4	4	145				
2019	105	87	87	192	13	205	13	1	4	4	22				
2020	105	87	87	192	13	205	14	1	3	4	22				
2021	105	87	87	192	13	205									
							162,435								

(注)2020年度までは決算、2021年度は当初予算に基づいて作成

日本共産党京都府会議員団作成

令和2年度京都府産立地戦略21特別対策事業費補助金 決算額(交付実績)

(単位:千円、人)

産出 番号	企業名	市町村	取組補助金 決算額	活用補助金 決算額	補助対象雇用者数			
					計	障害 者	正 課	他
1	㈱スブレッド/㈱トレード	木津川市	0	8,800	18	0	6	12
2	㈱オリエンタルペーカリー	精華町	39,808	1,500	13	0	2	11
3	㈱用忍機軸	城陽市	0	1,100	1	1	2	▲2
4	交野ファイナケミカル㈱	福知山市	0	400	1	0	1	0
5	㈱三菱UFJ銀行/三菱UFJインフォメーションテクノロジー㈱	精華町	120,000	37,800	88	0	84	2
6	日本電産㈱	京都市	0	354	1	0	1	0
7	㈱マリンフレッシュ/㈱ナイス・バー	城陽市	0	700	4	0	1	3
8	㈱日本果汁	木津川市	9,554	0	0	0	0	0
9	こと東野薬㈱	亀岡市	0	1,000	4	0	2	2
10	日本電産㈱	精華町	0	5,700	14	1	13	0
11	㈱マルタカ	木津川市	0	800	8	0	1	4
12	BLESS	京都市	0	1,200	8	0	8	0
13	清和工業㈱	木津川市	0	200	5	0	▲1	6
14	㈱ワイエムシイ	福知山市	0	1,600	4	0	4	0
15	㈱建設技術研究所/㈱環境総合リサーチ	精華町	0	1,800	8	1	2	5
16	㈱花の花	丹波町	2,768	0	0	0	0	0
17	京事㈱/京都華業㈱/㈱スミレ	福知山市	0	5,700	18	11	▲1	6
18	カルビー㈱	鞍部市	0	1,100	11	0	0	11
19	㈱グラフィック	京都市	150,000	14,650	73	1	72	0
20	㈱京都野ホールディングス/㈱武蔵野	八幡市	0	14,600	74	0	24	50
21	㈱島津製作所	京都市	0	5,000	28	0	28	0
22	ニ丸精密機械工業㈱	南丹市	84,493	1,500	4	0	4	0
23	松井アーキメタル㈱	舞鶴市	42,250	2,400	8	0	8	0
24	㈱ケイティエフ	城陽市	608	0	0	0	0	0
25	サントリープロダクツ㈱	城陽市	100,000	4,400	11	0	11	0
26	福大商事㈱	福知山市	18,093	0	0	0	0	0
27	日本ポリマー産業㈱	八幡市	114,834	0	0	0	0	0
28	㈱片岡製作所	京都市	0	450	2	1	1	0
29	㈱宮田	京丹後市	84,888	1,800	4	0	4	0
30	山皇産業㈱/ヤマリ田-1ケーブル㈱	福知山市	0	1,300	4	0	3	1
31	㈱本田味噌本店	鞍部市	225,000	1,400	5	0	3	2
32	日本機材㈱	木津川市	100,000	0	0	0	0	0
33	㈱ウィル	木津川市	85,441	1,500	4	0	4	0
34	日本インバクト㈱	京丹後市	88,912	3,800	9	0	8	0
35	和幸産業㈱	舞鶴市	38,230	0	0	0	0	0
36	佐川印刷㈱	亀岡市	50,000	2,000	5	0	5	0
37	ビーグルエナジージャパン㈱	大山崎町	150,000	4,000	10	0	10	0
38	㈱クロスリアリティ	京都市	7,984	2,000	5	0	5	0
39	コスメディ製菓㈱	京都市	72,000	0	0	0	0	0
合計			1,837,378	128,354	448	10	319	111

日本共産党京都府会議員団調べ

京都市府中小企業融資制度 融資実績 (経年資料)

日本共産党京都府会議員団作成

※金額の単位は百万円

項目	25(13)		26(14)		27(15)		28(16)		29(17)		30(18)		令和1(19)	
	件数	金額	件数	金額	件数	金額	件数	金額	件数	金額	件数	金額	件数	金額
全体	12,522	210,314	8,315	163,125	7,281	117,818	6,333	110,457	6,267	101,321	6,504	118,991,483	6,504	118,991,483
小規模企業おうえん基金			2,753	13,042	2,815	13,574	2,241	11,908	2,520	15,719	2,546	16,324,316	2,546	16,324,316
小企業特別融資	272	576												
あんしん借換資金	10,724	198,830	2,686	81,759	977	30,712	2,118	57,692	1,480	39,619	1,209	31,805	1,055	30,492,057
経営支援緊急融資			143	2,585	277	5,434								
経営強化特別融資	278	3,625												
体質強化資金融資	3	70												
組織強化低利融資	3	70												
中小企業下支え資金					5	158								
中小企業再生資金			286	17,942	215	11,018	139	6,368	107	5,953	118	5,524	65	2,109,390
東日本大震災緊急資金			0	0	0	0	0	0	0	0	0	0	0	0
災害対策緊急資金			27	451	37	516	3	91	0	200	50	852	581	17,135,100
開業・経営承継支援資金			26	131	52	262	101	472	121	670	131	634	198	1,142,060
地域産業振興特区資金			4	104	1	220	1	50	0	0	0	0	0	0
和製産業取引改善等資金			0	0	0	0	0	0	0	0	0	0	0	0
産地中小企業対策融資	8	133												
文化産業振興資金									7	164	3	32	6	117
中小企業支援融資	1,234	7,080	1,979	42,118	2,410	49,766	2,681	64,385	2,508	53,436	2,411	52,667	2,172	48,303
消費増進特別上げ対応資金														
新型コロナウイルス対策緊急基金(管理費証、セーフティネット5号)													11	242,000
短期融資			394	4,658	476	5,893	6	67					153	3,116,450
雇用促進支援融資			7	144	2	12	1	10						
経済基盤・雇用対策融資														
設備投資支援融資					4	43	1	9						
経営発展支援融資			10	181	10	119	1	15						

(注)各融資・資金のうち、途中から空欄になっているのは、制度変更によりその名称のものがなくなったため。災害対策緊急基金には新型コロナウイルスに係るセーフティネット保証4号を含む。

中小企業振興基本条例の制定状況(都道府県レベル)

年度	県名	条例名
2002年	埼玉	埼玉県中小企業振興基本条例
2004年	茨城	茨城県産業活性化推進条例
2005年	三重	三重県地域産業振興条例
2006年	福島	福島県中小企業振興基本条例
2007年	北海道	北海道経済構造の転換を図るための企業立地の促進及び中小企業の競争力の強化に関する条例
	青森	青森県中小企業振興基本条例
	千葉	千葉県中小企業の振興に関する条例
	熊本	熊本県中小企業振興基本条例
2008年	奈良	奈良県中小企業振興基本条例
	徳島	徳島県経済飛躍のための中小企業の振興に関する条例
	沖縄	沖縄県中小企業の振興に関する条例
	神奈川	神奈川県中小企業活性化条例
	山口	山口県ふるさと産業振興条例
2009年	福井	福井県中小企業振興基本条例
2010年	大阪	大阪府中小企業振興基本条例
2011年	岡山	岡山県中小企業振興条例
	群馬	群馬県中小企業憲章
2012年	富山	富山県中小企業の振興と人材の育成に関する基本条例
	愛媛	ふるさと愛媛の中小企業振興基本条例
	愛知	愛知県中小企業振興基本条例
	山形	山形県中小企業振興条例
	滋賀	滋賀県中小企業の活性化の推進に関する条例
	鹿児島	中小企業の振興に関するかごしま県民条例
	香川	香川県中小企業振興条例
	鳥取	鳥取県産業振興条例
2013年	大分	大分県中小企業振興基本条例
	宮崎	宮崎県中小企業振興条例
	和歌山	和歌山県中小企業振興条例
2014年	秋田	秋田県中小企業振興条例
	長野	長野県中小企業振興条例
	三重	三重県中小企業・小規模企業振興条例(※)
2015年	岩手	岩手県中小企業振興条例
	宮城	宮城県中小企業・小規模企業の振興に関する条例
	新潟	新潟県小規模企業の振興に関する基本条例
	石川	ふるさと石川の地域産業を担い地域経済を支える中小企業の振興に関する条例
	兵庫	兵庫県中小企業振興条例
	鳥取	鳥取県中小企業・小規模企業振興条例
	福岡	福岡県中小企業振興条例
	長崎	長崎県中小企業・小規模企業の新興に関する条例
	栃木	栃木県中小企業・小規模企業の振興に関する条例
2016年	山梨	山梨県中小企業・小規模企業振興条例
	北海道	北海道小規模企業振興条例(※)
	岐阜	岐阜県中小企業・小規模企業振興条例
	群馬	群馬県小規模企業振興条例(※)
	静岡	静岡県中小企業・小規模企業振興基本条例
2017年	奈良	奈良県小規模企業振興基本条例(※)
	埼玉	埼玉県小規模企業振興基本条例(※)
	広島	広島県中小企業・小規模企業振興条例
2018年	東京	東京都中小企業・小規模企業振興条例
2021年	高知	高知県中小企業・小規模企業振興条例

(※)は先行条例に加えて新たに制定されたもの

※全国商工団体連合会が2018年8月時点でまとめた一覧より作成。その後東京都、高知県で制定され、全国48都道府県で制定済み。東京都は2007年に「東京都中小企業おうえん条例」を制定しているが、理念条例ではないため除外。

和装産業の生産量の推移

日本共産党京都府会議員団調べ

西陣帯生産本数

年	本数
1972	7,840,937
1973	7,332,867
1979	6,610,058
1981	5,854,279
1984	4,483,820
1987	4,238,337
1990	4,305,379
1993	3,820,649
1996	3,099,847
1999	1,820,748
2002	1,332,830
2005	1,313,848
2007	877,854
2010	858,244
2012	645,679
2014	577,085
2016	498,144
2018	425,698
2019	380,135
2020	280,784

西陣織物工業組合「西陣web資料室」資料より作成

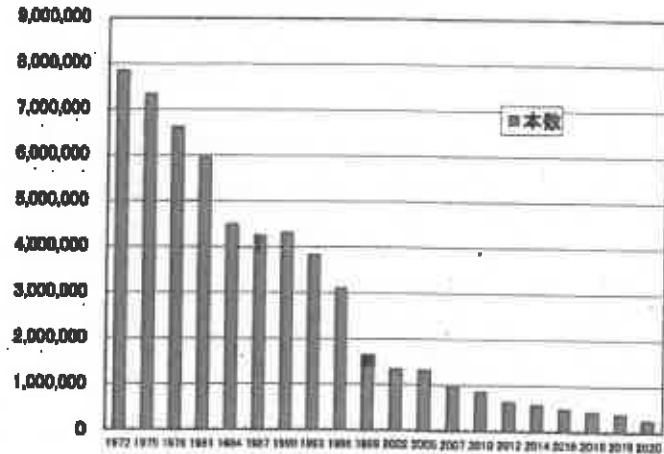

丹後白生地生産反数

年	反数
1973	9,983,301
1976	7,214,540
1979	6,841,487
1982	5,822,088
1985	4,282,888
1988	3,845,089
1991	2,851,131
1994	2,353,700
1997	1,855,348
2000	1,179,219
2003	1,171,148
2005	1,058,571
2007	712,580
2009	509,388
2010	515,721
2012	515,721
2014	400,182
2016	310,271
2018	282,161
2019	253,429
2020	184,398

丹後織物工業組合資料より作成

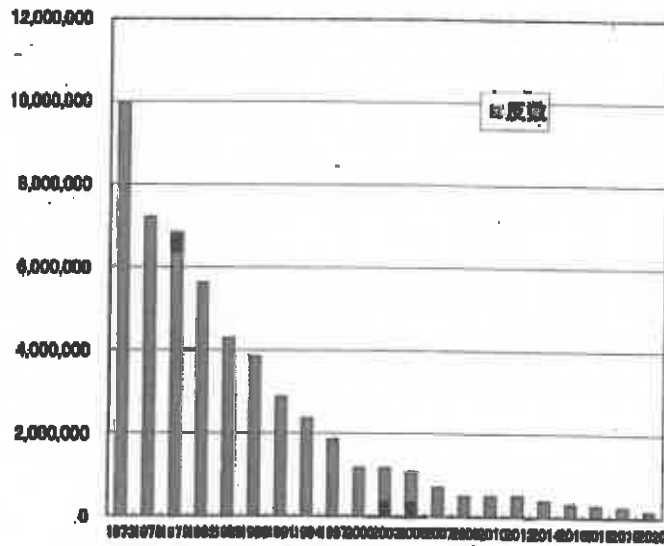

東友帯生産反数

年	反数=万反
1969	1,652
1973	1,150
1979	610
1982	621
1985	475
1988	428
1991	382
1994	297
1997	178
2000	108
2003	84
2006	74
2007	58
2010	51
2012	45
2014	42
2016	37
2018	38
2019	38
2020	28

京都府染色工業課からの聞き取りなどで作成

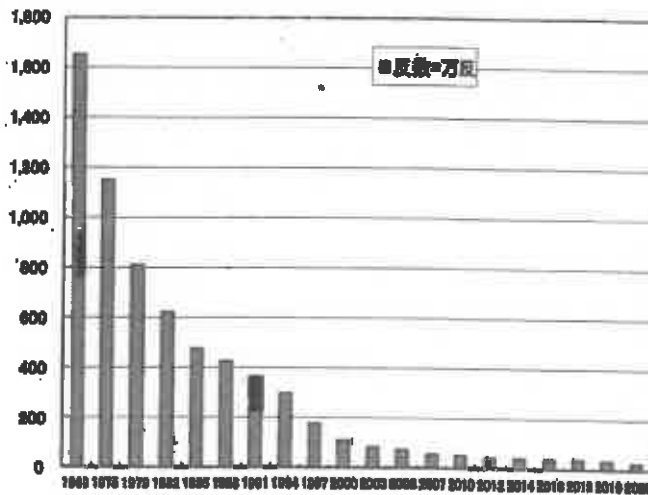

**「商店街カルテ」に基づく府内商店街の分類と訪問実績
(令和3年4月末現在)**

＜商店街の類型ごとの分類（京都府）＞

	地域別店舗数							総計
	京都市内	京都市以外					小計	
		乙川	山城	南丹	中丹	丹後		
類型1	52 (35%)	-	2 (6%)	-	-	-	2 (1%)	54 (18%)
類型2	33 (22%)	2 (2%)	2 (6%)	1 (2%)	4 (10%)	3 (12%)	12 (8%)	45 (15%)
類型3	41 (28%)	5 (7%)	14 (42%)	28 (65%)	22 (52%)	15 (60%)	84 (57%)	125 (42%)
類型4	22 (15%)	-	15 (45%)	14 (33%)	16 (38%)	7 (28%)	53 (35%)	75 (25%)
計	148	7	33	43	42	25	151	299

(商店街創生センター調べ：令和3年4月末現在)

- 類型1：一体的な商業機能の集積があり、店舗数又は来街者数が増えている商店街
 類型2：一体的な商業機能の集積を維持しているものの、店舗数、来街者が減少している商店街
 類型3：店舗数、来街者数が長期間減少し、店舗が点在化しつつある商店街
 類型4：店舗の集積がなく点在した状態が長期間続いている商店街

日本共産党京都府会議員団調べ

観光入込客数と観光消費額の推移

※入込客数の単位は人、消費額の単位は千円

年	東京都計			東京都			乙類			山梨			南丹			中丹			丹後			
	入込客数	消費額	入込客数	消費額	入込客数	消費額	入込客数	消費額	入込客数	消費額	入込客数	消費額	入込客数	消費額	入込客数	消費額	入込客数	消費額	入込客数	消費額		
1988	60,302,849	526,369,575																				
99	61,025,504	515,259,861	38,991,000	466,731,666	1,460,097	160,617	8,996,677	17,434,382	2,983,074	8,064,498	2,330,237	3,653,589	6,264,419	19,016,109								
2000	62,860,071	488,899,486	40,512,000	439,927,344	1,453,384	239,361	8,939,032	16,604,735	3,175,048	8,341,439	2,431,068	4,084,587	6,348,649	19,702,020								
1	63,955,367	493,328,527	41,322,000	443,996,625	1,499,001	228,607	9,064,155	16,528,845	3,142,706	7,976,592	2,504,234	4,145,573	6,423,271	20,353,265								
2	66,216,048	491,953,407	42,174,000	444,689,422	1,765,768	308,078	9,019,099	15,153,959	3,332,886	7,798,872	2,527,752	4,115,370	6,396,543	19,877,705								
3	67,034,007	526,275,789	43,740,000	479,406,169	1,704,907	310,719	9,286,030	15,568,755	3,539,977	7,680,736	2,454,031	4,049,414	6,309,062	19,260,996								
4	68,665,506	579,549,007	45,544,000	534,806,000	1,658,109	390,038	9,652,038	14,645,306	3,382,800	7,330,469	2,354,342	3,657,492	6,064,217	18,719,954								
5	70,878,494	640,907,843	47,271,000	695,591,000	1,751,804	438,727	9,904,920	15,301,151	3,950,025	7,881,166	2,347,391	4,224,660	5,653,294	17,471,139								
6	72,622,883	683,440,176	48,391,000	637,106,000	1,750,210	671,718	10,270,182	15,006,706	3,771,366	7,821,472	2,625,137	4,515,544	5,794,968	18,318,736								
7	74,620,334	697,015,255	49,445,000	649,136,000	1,815,448	645,704	10,686,848	14,541,561	4,056,193	8,661,633	2,793,715	5,180,970	5,813,130	18,849,367								
8	77,991,314	706,256,968	50,210,000	656,164,000	1,918,963	693,656	11,960,654	15,625,304	5,567,890	10,176,394	2,766,020	5,441,362	5,577,787	18,168,252								
9	74,078,412	656,738,865	46,896,000	606,868,000	1,945,120	676,984	11,271,410	14,235,401	5,745,761	9,622,973	2,871,197	5,711,137	5,348,924	16,684,370								
10	76,741,221	686,348,989	49,565,000	649,154,000	1,923,202	668,814	10,920,645	13,674,166	5,706,963	10,205,119	3,161,302	5,726,085	5,474,119	16,722,795								
11					1,888,293	639,186	10,578,991	13,468,428	5,589,073	9,730,724	2,902,880	5,266,286	5,366,013	16,367,571								
12					1,844,466	643,832	10,377,032	13,591,921	5,664,287	9,791,340	3,042,984	5,263,200	5,259,202	15,814,812								
13	77,870,429	745,854,913	51,618,000	700,215,000	1,896,597	700,424	9,634,681	13,368,041	5,999,111	10,101,400	3,242,701	4,924,304	5,478,439	16,545,744								
14	83,748,416	813,866,339	55,636,000	752,673,000	1,963,318	743,573	11,060,369	17,107,924	5,994,264	11,009,950	3,710,493	5,890,492	5,363,972	16,541,399								
15	87,478,218	1,026,394,206	58,840,000	970,438,000	2,023,477	760,663	11,445,871	19,072,644	7,173,110	11,863,514	3,870,634	6,434,677	6,126,126	17,824,768								
16	87,411,201	1,144,668,698	55,222,000	1,066,159,000	2,158,402	818,919	11,668,300	19,253,669	8,308,643	13,561,089	4,006,916	6,906,894	6,047,940	17,971,187								
17	86,867,078	1,186,423,278	53,633,000	1,126,787,000	2,234,669	808,114	12,701,151	22,296,809	8,199,119	13,492,131	4,158,457	7,172,328	5,950,682	17,863,898								
18	85,047,306	1,370,136,756	52,750,000	1,308,226,000	2,199,694	834,951	12,537,585	22,556,949	7,866,690	13,834,768	3,821,778	6,947,435	5,871,659	17,736,623								
19	87,907,787	1,302,502,186	53,515,000	1,236,744,000	2,331,135	846,308	13,277,836	22,305,851	8,521,439	15,294,109	4,186,543	7,493,802	6,076,834	19,878,116								
20					1,191,927	347,485	7,946,787	13,574,280	5,538,365	10,670,175	2,445,675	4,659,621	4,266,901	15,192,619								

(※)2019年(平成25年)に京都市が調査基準を改定していることに注意

京都市発表資料により作成

舞鶴港へのクルーズ船入港数の推移

	船名	船籍	運航会社	収容人数	寄港回数
2017年	ロストラル	フランス	ボナン社	264	7
	ダイヤモンド・プリンス	バミューダ	プリンセス・クルーズ	2,670	3
	コスタ・ネオロナンチカ	イタリア	コスタ・クルーズ	1,572	24
	コスタヴィクトリア	イタリア	コスタ・クルーズ	2,464	6
	プレーメン	バハマ	ハバグロイド・クルーズ	155	1
	にっぽん丸	日本	(株)三井客船	524	1
	カレドニオアン・スカイ	バハマ	ノーブルカレドニア	4,200	8
	オペーション・オブ・ザ・シーズ	アメリカ	ロイヤル・カリビアン・インターナショナル	4,905	1
	クァンタム・オブ・ザ・シーズ	アメリカ	ロイヤル・カリビアン・インターナショナル	4,905	2
	コスタ・セレーナ	イタリア	クルーズ客船	3,780	1
	オーシャン・ドリーム	オーシャン ドリーム	シーホークコーポレーション	1,422	1
	シルバー・ディスカバラー	バハマ	シルバーシークルーズ	128	1
	ノルウエージャン・ジョイ	バハマ	ノルウエージャンクルーズライン	4,992	1
	飛鳥Ⅱ	日本	(株)郵船クルーズ	872	4
	合計			32,853	61
2018年	マジェスティック・プリンス	イギリス	プリンセス・クルーズ	4,340	1
	シルバー・ディスカバラー	バハマ	シルバーシークルーズ	128	2
	カレドニオアン・スカイ	バハマ	ノーブルカレドニア	114	7
	ダイヤモンド・プリンセス	バミューダ	プリンセス・クルーズ	3,286	5
	ロストラル	フランス	ボナン社	264	6
	ノルウエージャン・ジュエル	バハマ	ノルウエージャンクルーズライン	2,846	1
	ゴールデン・プリンセス	イギリス	プリンセス・クルーズ	3,290	1
	チャイニーズ・タイシヤン	パナマ	中国	927	1
	コスタ・セレーナ	イタリア	クルーズ客船	3,780	1
	クァンタム・オブ・ザ・シーズ	アメリカ	ロイヤル・カリビアン・インターナショナル	4,905	1
	スカイシー・ゴールデン・エラ	マルタ	スカイシークルーズ	2,110	1
	にっぽん丸	日本	商船三井客船	524	1
	飛鳥Ⅱ	日本	(株)郵船クルーズ	872	1
	オペーション・オブ・ザ・シーズ	アメリカ	ロイヤル・カリビアン・インターナショナル	4,905	3
	コスタ・ネオロナンチカ	イタリア	コスタ・クルーズ	1,800	3
	コスタ・フォーチュナ	イタリア	コスタ・クルーズ	3,470	1
	ウエステルダム	オランダ	ホーランドアメリカライン	2,503	1
	合計			40,064	37
2019年	ル・ソレアル	フランス	ボナン社	264	3
	シルバー・ミュージズ	バハマ	シルバーシークルーズ	596	3
	エクスプローラー・ドリーム	パナマ	マイヤー・ベルフト社	928	3
	クァンタム・オブ・ザ・シーズ	アメリカ	ロイヤル・カリビアン・インターナショナル	4,180	4
	飛鳥Ⅱ	日本	(株)郵船クルーズ	872	2
	コスタ・ネオロマンチカ	イタリア	コスタ・クルーズ	1,578	14
	シルバー・エクスプローラー	バハマ	(株)IGM	144	1
	スペクトム・オブ・ザ・シーズ	バハマ	ロイヤル・カリビアン・インターナショナル	4,246	1
	ダイヤモンド・プリンス	バミューダ	プリンセス・クルーズ	2,706	1
	セレブティ・ミレニアム	日本	(株)郵船クルーズ	2,158	1
	ル・ラベルズ	フランス	ボナン社	184	1
	合計			17,856	34

2020年はすべて入港中止

2021年	飛鳥Ⅱ	日本	(株)郵船クルーズ	872	2
	にっぽん丸	日本	(株)三井客船	524	1
	ばしふつくびいなす	日本	日本クルーズ客船	620	2

出典:京都舞鶴港クルーズ誘致協議会より

舞鶴港取り扱い上位10品種の輸入輸出貨物量

(トン)

(輸出)	H21年	H22年	H23年	H24年	H25年	H26年	H27年	H28年	H29年	H30年	R1年	R2年
中古自動車	43,100	74,982	113,466	118,485	145,453	101,840	50,125	68,060	103,155	99,420	68,665	89,105
フライアッシュ(乾灰)										53,339	57,828	15,072
農産物			35,063	49,365	52,459							
農産品					19	52,767	63,879	59,427	73,241			
紙・パルプ			10,645	45,036	47,500	49,788	32,270	34,701	40,917	31,978	31,796	36,279
再利消費材	7,994	5,348	7,701	9,011	11,244	22,385	21,504		44,509	39,028	24,953	27,154
製造食品									43	14,117	36,889	47,912
鉄鉱	7,365	8,148	9,415	5,550								
ガラス類	1,888	6,917	8,406	5,224		1,034	6,120	5,548	2,655	3,415	7,185	14,480
金属くず	8,591	6,584	7,438	12,667	7,078	8,273	12,504					
産業機械										5,673	6,554	5,981
自動車部品	707	1,328	2,456	3,610	3,149	3,707	3,897	3,211	1,947			
輸送用車両	3,072	2,736	2,976	3,610	4,041	3,667	1,573					
その他輸送機器	28	948										
動物性製造飼料									3,399	6,116	6,248	6,226
塗料・塗料・合成樹脂・	44	536										
ゴム製品			595	1,015								
電気機械				65	1,108	2,624						
非鉄金属		402		1,009	2,031	2,560	2,200	2,520		1,914	4,653	6,151
原木						186	1,917	1,027	989	3,669	1,765	15,325
水産品					912	1,445						
その他	1,396	1,018	3,065	6,263	68,961	5,085	7,128	7,427	7,399	11,743	11,461	6,672
合計	74,961	108,951	196,214	256,718	281,194	249,329	209,117	228,126	284,522	269,408	290,155	275,267

(輸入)	H21年	H22年	H23年	H24年	H25年	H26年	H27年	H28年	H29年	H30年	R1年	R2年
石炭	1,597,791	3,531,243	3,702,977	4,790,632	4,105,994	3,998,375	4,288,316	4,152,981	4,637,896	3,528,101	4,221,839	2,821,554
原木	66,478	74,382	99,018	63,919	82,215	80,706	56,925	29,217	50,723	37,826	75,426	15,187
電気機械			18,664	17,815	17,669	37,905	21,233	17,613				
木材チップ	44,329	51,370	51,271	41,846	25,695	33,726	37,569	34,119	55,140			
銅炭									9,030	50,287	51,840	58,591
けい砂									30,399	44,285	30,363	27,590
非金属鉱物	26,267	26,939	40,160	43,967	23,097	31,346	42,392	66,724	35,645			
木製品	32,903	43,037	31,664	22,207	29,688	30,812	24,869	34,399	31,913	33,036	15,705	14,941
紙材	44,141	46,083	51,435	28,012	29,901	24,930	19,155	23,519	21,402	34,741	20,259	
りん鉱石			13,315	13,679	26,081	17,429	14,106		12,465		21,148	17,519
化学製品	8,275	20,375	11,961	15,210			19,584	22,124	24,371	41,644	29,653	23,430
衣服・洗濯品・はきもの	9,295	12,101	10,987									
鉄鋼		5,041										
その他輸送用車両	6,728	7,856				14,057	20,698	9,587	24,591	20,425	22,985	19,292
産業機械				12,971	16,515	11,616			14,948			
家具装飾品									11,067	15,234	12,586	14,363
その他	60,764	42,967	61,715	59,856	65,476	55,715	59,398	69,921	106,812	111,682	104,930	
合計	1,886,969	3,964,194	4,098,087	5,099,234	4,421,899	4,335,416	4,604,134	442,769	6,015,999	3,924,614	4,809,607	3,108,113

出典：京都舞鶴港港湾統計年報より

非正規雇用率で京都は全国ワースト2位

「平成20年就業構造基本調査 結果の概要」(総務省統計局)より

Q13 「非正規の職員・従業員」の割合が高い都道府県は？
A13 「非正規の職員・従業員」の割合が高いのは沖縄県、京都府、奈良県など

「会社などの役員を除く雇用者」に占める「非正規の職員・従業員」の割合(全国38.2%)についてみると、沖縄県が43.1%と最も高く、次いで京都府(42.5%)、奈良県(41.1%)などとなっている。一方、徳島県が32.6%と最も低く、次いで山形県(32.8%)、富山県(33.1%)などとなっている。

また、若年者(15~34歳)(全国32.9%)についてみると、沖縄県が44.4%と最も高く、次いで京都府(41.6%)、奈良県(37.9%)などとなっている。一方、富山県が22.2%と最も低く、次いで山形県及び福井県(共に26.0%)、香川県(26.1%)などとなっている。

(表Ⅱ-2、図Ⅱ-2)

表Ⅱ-2 都道府県、年齢別会社などの役員を除く雇用者に占める非正規の職員・従業員の割合—平成24年、29年

都道府県	年齢別				都道府県	年齢別			
	非正規の職員・従業員		若年者 1)			非正規の職員・従業員		若年者 1)	
	平成24年	平成29年	平成24年	平成29年		平成24年	平成29年	平成24年	平成29年
全国	38.2	38.2	35.8	32.9	三浦県	36.6	39.2	29.5	30.9
北海道	42.8	40.6	40.6	35.1	滋賀県	38.4	40.6	33.8	33.7
青森県	37.0	35.3	37.1	29.7	京都府	41.8	42.5	41.9	41.6
岩手県	37.6	35.7	36.7	28.8	大阪府	41.3	40.3	37.6	36.6
宮城県	39.3	36.5	38.6	31.8	兵庫県	39.0	39.5	34.9	33.8
秋田県	35.3	36.1	29.9	27.3	奈良県	39.7	41.1	39.2	37.9
山形県	35.8	32.8	30.8	26.0	和歌山県	38.5	39.3	33.9	31.6
福島県	34.7	35.0	31.1	25.5	鳥取県	36.1	35.5	32.9	29.3
茨城県	38.6	38.5	35.2	31.9	島根県	35.1	34.0	30.9	28.4
栃木県	38.7	38.9	32.9	22.2	岡山県	36.7	35.2	33.7	28.4
群馬県	38.3	39.6	34.4	34.1	広島県	38.8	37.3	32.7	32.7
埼玉県	39.6	40.1	37.4	35.7	山口県	36.1	37.6	29.6	29.2
千葉県	39.4	39.7	38.4	34.6	徳島県	33.7	32.6	33.1	29.4
東京都	35.7	35.1	35.3	31.2	香川県	35.3	34.5	31.4	26.1
神奈川県	38.2	39.7	35.4	35.7	愛媛県	38.7	38.0	30.7	29.5
新潟県	34.1	34.9	30.4	30.2	高知県	36.8	35.8	35.8	34.0
富山県	32.9	22.1	27.1	22.2	福岡県	40.0	40.0	39.7	36.8
石川県	35.6	35.3	23.2	28.8	佐賀県	35.0	35.9	32.1	27.5
福井県	32.7	34.8	27.4	26.0	長崎県	35.7	37.6	32.7	29.4
山梨県	39.5	40.8	36.7	33.3	熊本県	36.8	36.6	36.1	32.3
長野県	38.8	37.6	30.7	30.8	大分県	35.6	35.8	29.7	27.6
岐阜県	37.7	38.6	30.1	30.6	宮崎県	39.0	38.0	33.8	31.7
静岡県	37.6	38.9	31.2	26.5	鹿児島県	40.0	40.3	34.9	30.4
愛知県	37.3	37.5	32.5	31.0	沖縄県	44.6	43.1	60.4	44.4

1) 若年者とは15~34歳の者をいう。

職種別 求人・求職の状況

2021年8月

常用		常用的パート					
職業	求人募集数	求職者数	求人倍率	職業	求人募集数	求職者数	求人倍率
管理的職業	120	169	0.71	管理的職業	7	22	0.32
専門的・技術的職業	6,344	4,030	1.57	専門的・技術的職業	3,057	1,983	1.54
事務的職業	2,034	7,011	0.29	事務的職業	1,701	4,319	0.39
販売の職業	3,126	2,045	1.53	販売の職業	1,273	1,136	1.12
サービスの職業	4,871	2,602	1.87	サービスの職業	6,258	2,509	2.49
保安の職業	686	147	4.67	保安の職業	592	119	4.97
農林漁業の職業	158	140	1.13	農林漁業の職業	152	94	1.62
生産工程の職業	3,380	1,916	1.76	生産工程の職業	1,177	762	1.54
輸送・機械運転の職業	2,413	1,085	2.22	輸送・機械運転の職業	494	351	1.41
建設・採掘の職業	2,623	370	7.09	建設・採掘の職業	107	62	1.73
運搬・清掃等の職業	1,149	2,035	0.56	運搬・清掃等の職業	2,414	3,869	0.62
分類不能の職業		5,270	-	分類不能の職業		5,014	-
IT関連の職業	1,046	1,286	0.83	IT関連の職業	192	250	0.77
福祉関連の職業	4,542	1,572	2.89	福祉関連の職業	3,906	1,377	2.84
職業計	26,904	26,820	1.00	職業計	17,232	20,240	0.85

職種は、「厚生労働省編職業分類表」に基づく

出典：京都労働局資料

常用労働者の現金給与支給総額(年平均月額)の推移

「毎月勤労統計調査」(厚生労働省)より作成

年	元号	金額(単位は円)			実質賃金指数(京都)	備考
		全国	京都	全国順位		
1997	平成9	371,670	383,468	5		
98	10	366,481	378,085	5	ピーク、消費増税(3%→5%)	
99	11	353,679	342,007	12		
2000	12	355,474	345,575	12		
1	13	351,335	353,990	5		
2	14	343,480	326,142	14	山田知事就任	
3	15	341,898	317,812	22		
4	16	332,784	315,386	20		
5	17	334,910	316,811	17		
6	18	335,774	314,986	20		
7	19	330,313	315,173	13		
8	20	331,300	310,446	15	後半リーマンショック	
9	21	315,294	302,822	9		
10	22	317,321	302,601	11		
11	23	316,791	298,052	16		
12	24	314,126	279,066	30		
13	25	314,054	283,195	27		
14	26	316,567	288,991	27	99.8 消費増税(5%→8%)	
15	27	313,801	290,093	27	100.0	
16	28	315,590	294,063	25	101.3	
17	29	316,966	297,394	21	101.9 ピーク比77.6%、金額で86,072円減	
18	30	323,547	292,339	23	99.0 西脇知事就任	
19	令和1	322,552	289,442	24	97.6 消費増税(8%→10%)	
20	2	318,405	281,507	29	95.1 ピーク比73.4%、金額で101,967円減	

(注)調査対象は、常用労働者5人以上雇用する事業所

※実質賃金指数は、物価上昇分を差し引くことで現金給与総額指数を実質化したもの。購買力の変動を示す指標として用いられる。上の表で、2020年は2017年から実質的な賃金が8.8%減っているということ。

実質賃金指数の前年同月比較

2019(令和2)	8月	-0.6
	9月	0.8
	10月	-0.6
	11月	-1.2
	12月	-2.0
2020(令和3)	1月	1.1
	2月	1.0
	3月	1.0
	4月	2.1
	5月	3.4
	6月	4.3
	7月	2.0
	8月	0.3

京都府の1人当たりの県民所得・雇用者報酬の額と全国順位

内閣府「県民経済計算年報」より作成。単位千円

年度	元号	一人あたり県民所得		一人あたり雇用者報酬		備考
		額	全国順位	額	全国順位	
2001	13	2,782	24	4,863	14	
2	14	2,847	18	4,828	11	山田知事
3	15	2,908	15	4,738	12	
4	16	2,976	14	4,723	13	
5	17	2,981	13	4,680	14	↑平成17年基準計数
6	18	2,791	21	4,539	21	↓平成23年基準計数
7	19	2,950	14	4,483	25	
8	20	2,736	19	4,511	22	
9	21	2,592	18	4,224	26	
10	22	2,659	21	4,114	31	
11	23	2,689	19	4,122	33	
12	24	2,675	21	4,026	33	
13	25	2,691	24	4,083	32	
14	26	2,762	22	4,268	28	
15	27	2,900	18	4,271	29	
16	28	2,939	18	4,287	31	
17	29	2,993	20	4,304	33	
18	30	2,983	22	4,333	32	西脇知事

※2006年分から新しい基準で計算されているので、それ以前の数字と単純比較できない。

1人から4人の事業所の現金給与額と平均月間総実労働時間、5人以上との比較

勤労統計調査の「特別調査地方調査」(統計京都)より作成

年	きまって支給する現金給与額 (単位は円)									平均月間総実労働時間 (単位は時間)						
	1人から4人—①			5人以上—②			規模比 (①/②、%)			1人から4人			5人以上			
	計	男	女	計	男	女	計	男	女	計	男	女	計	男	女	
99	11	196,155	264,763	198,620							151.2	175.5	132.0	152.6	165.8	134.7
2000	12	191,221	262,735	134,848	280,999	348,298	183,877	68.1	75.4	73.3	153.4	175.5	137.3	150.9	182.5	134.0
-1	13	174,378	238,684	130,138	282,553	349,728	185,469	61.7	65.8	70.2	151.8	170.8	138.0	153.0	165.8	135.4
2	14	174,411	221,237	132,780	270,309	336,401	178,335	64.6	66.0	74.4	159.0	178.4	141.4	152.2	165.8	133.0
3	15	191,371	258,976	134,288	261,119	320,349	180,994	73.8	80.8	74.2	164.0	183.9	132.7	153.4	166.7	133.1
4	16	188,673	253,412	133,112							151.8	179.8	132.0	153.1	168.2	134.3
5	17	183,112	254,873	127,007	282,018	324,868	184,301	69.9	78.5	68.9	156.5	179.2	130.0	149.7	163.9	129.9
6	18	172,987	245,689	119,322	264,670	327,032	189,010	65.4	75.1	63.1	143.4	170.6	124.8	148.2	163.5	129.4
7	19	166,006	270,379	133,696	260,895	318,998	188,978	71.4	84.8	70.7	147.7	179.2	128.1	148.5	164.0	129.6
8	20	187,063	263,090	137,771	257,186	322,866	181,282	72.7	81.5	76.0	146.2	178.2	126.7	149.4	165.6	130.7
9	21	173,311	239,761	119,849	250,606	307,623	183,098	69.2	77.9	65.5	139.3	172.0	116.9	143.3	165.7	127.5
10	22	168,166	230,581	121,340	248,530	312,793	180,709	67.4	73.7	67.1	134.6	162.7	114.1	144.7	159.6	128.5
11	23	177,923	234,592	128,827	246,522	304,601	177,972	72.2	77.0	72.4	134.6	165.4	112.2	143.0	157.0	126.6
12	24	170,361	239,585	126,853	237,763	294,844	166,443	71.7	77.9	76.2	135.2	166.3	112.6	142.2	157.1	123.5
13	25	178,903	235,830	136,195	237,121	284,671	168,334	75.4	80.0	82.1	145.5	169.3	130.0	143.7	160.3	123.8
14	26	181,281	242,075	138,521	239,986	301,101	167,197	75.5	80.4	82.6	140.7	169.9	122.2	143.8	160.4	124.1
15	27	178,339	246,365	131,654	242,632	307,677	172,660	73.5	80.1	76.3	140.6	170.6	122.8	144.0	161.5	125.3
16	28	179,041	247,204	133,637	243,700	306,302	174,923	73.5	80.7	76.4	141.8	170.6	123.4	140.5	157.2	122.1
17	29	187,395	267,442	131,788	246,251	312,733	176,600	76.1	85.5	74.6	135.9	172.4	114.0	141.2	159.9	121.6
18	30	188,583	255,393	137,170	242,058	311,084	172,356	77.9	81.9	79.6	133.9	169.3	109.1	136.5	154.8	118.5
19	1	170,473	253,193	119,401	243,508	306,576	191,675	70.0	82.6	65.7	125.4	166.1	102.1	132.9	147.7	118.4

産業別の事業所数と従業員数の推移

総務省・経済産業省の「事業所・企業統計」、「総務センサス(企業調査)」より作成

産業大分類	1975	1978	1981	1985	1988	1996	2001	2006	2009	2014	14/96
総数	147,398	155,057	163,899	165,592	163,001	155,616	142,119	122,660	131,276	121,896	78.33
農林漁業	988,308	1,039,137	1,127,038	1,169,303	1,260,279	1,270,019	1,201,547	1,170,087	1,269,015	1,242,107	97.80
鉱業、採石業、砂利採取業	191	200	232	145	131	145	156	179	312	323	222.76
建設業	1,528	1,321	1,566	1,303	1,244	1,428	1,995	2,237	3,742	4,207	294.61
製造業	58	64	58	59	52	52	45	42	37	25	48.08
卸売業、小売業	858	931	942	788	679	688	546	497	294	178	35.87
情報通信業	8,282	9,100	10,189	10,855	11,280	11,720	10,990	9,582	10,328	8,966	76.49
電気・ガス・熱供給・水道業	56,684	69,620	69,490	71,676	78,764	84,163	71,134	69,520	68,881	53,034	63.01
運輸業、郵便業	36,604	36,110	36,286	34,186	31,579	27,230	21,118	17,285	16,507	14,582	53.92
業種・ガス・熱供給・水道業	308,751	297,275	301,909	297,958	304,504	276,934	252,502	206,964	206,951	186,512	67.63
情報通信業	202	196	190	174	169	172	179	144	163	170	98.84
卸売業、小売業	4,790	7,271	5,971	5,227	5,940	5,949	6,055	5,076	5,367	5,121	86.08
運輸業、郵便業						678	921	902	1,269	1,044	153.98
業種・ガス・熱供給・水道業						14,314	16,539	16,808	16,627	14,592	101.94
情報通信業									2,481	2,197	
卸売業、小売業									66,615	60,711	
運輸業、郵便業									53,945	30,369	67.68
業種・ガス・熱供給・水道業									258,574	250,046	82.68
情報通信業									1,466	1,577	
卸売業、小売業									27,403	27,057	76.58
運輸業、郵便業									8,317	8,691	96.76
業種・ガス・熱供給・水道業									32,492	31,551	127.86
情報通信業									4,845	4,573	
卸売業、小売業									39,113	32,689	
運輸業、郵便業									18,128	15,965	74.47
業種・ガス・熱供給・水道業									128,513	130,144	108.89
情報通信業									9,981	9,531	
卸売業、小売業									54,738	48,793	
運輸業、郵便業									4,844	4,727	
業種・ガス・熱供給・水道業									77,486	90,234	
情報通信業									7,620	9,116	154.53
卸売業、小売業									122,722	172,145	197.45
運輸業、郵便業									661	619	55.97
業種・ガス・熱供給・水道業									6,057	8,550	62.19
情報通信業									8,525	8,470	36.72
卸売業、小売業									88,814	86,397	58.63
運輸業、郵便業									687	351	118.56
業種・ガス・熱供給・水道業									40,527	41,136	108.60
情報通信業									29,873	28,992	

(注)2006年以後は「総務センサス」によるもので、それより前の「企業統計」の数値とは、単純比較できない。調査対象は同じだが、調査手法が若干異なる。

勤労者1世帯当たり1か月間の収入と支出(京都市)

「家計調査報告」(統計京都)より作成。数字は各年の平均月額(集計世帯数は2019年で38)

年	1991(平3)	1995(7)	2000(12)	2005(17)	2010(22)	2015(27)	2017(29)	2018(30)	2019(令1)
总收入	510,503	546,512	540,202	569,202	517,740	495,254	432,391	530,158	471,713
經常収入	497,839	534,113	531,330	558,405	511,149	488,119	428,938	502,464	462,001
世帯主	421,522	457,446	468,126	497,947	450,084	433,488	364,412	394,497	354,736
配偶者	40,689	45,204	32,746	35,826	34,342	33,661	42,044	58,560	67,381
特別収入	12,664	12,399	8,872	10,797	6,591	7,136	3,453	27,694	9,712
总支出	401,377	429,198	429,332	417,522	410,575	424,166	326,920	414,935	362,533
消費支出	327,724	347,459	348,107	319,697	322,331	335,080	262,377	336,000	290,767
食料	94,053	88,869	84,100	78,329	75,716	82,086	72,412	78,116	75,829
住居	23,540	14,615	18,618	15,749	19,701	10,220	17,467	19,333	16,001
光熱・水道	17,846	20,707	21,837	22,222	21,454	24,784	20,215	21,210	20,102
家具・家事用品	9,077	11,799	9,355	9,669	10,131	9,516	8,553	10,699	11,234
被服及び履物	21,254	19,425	18,388	15,481	15,055	14,519	10,029	13,035	11,330
保健医療	9,640	10,571	12,021	11,729	13,445	10,327	8,374	12,738	11,323
交通・通信	24,696	40,549	45,190	42,855	40,371	55,633	35,822	57,729	39,776
教育	17,848	18,607	21,010	25,058	21,600	32,692	19,879	17,445	23,442
娯楽・文化	32,936	33,697	41,234	29,845	35,491	36,783	26,896	32,652	25,279
その他	76,834	88,620	76,354	68,760	69,370	58,519	42,729	73,073	56,451
非消費支出	73,652	81,739	81,225	97,825	88,244	89,086	64,543	78,935	71,766
勤労所得税	21,949	19,159	17,718	22,913	12,999	14,477	9,921	12,142	9,953
他の税	20,191	6,570	4,853	22,812	26,447	25,633	18,150	21,550	16,847
社会保険料	31,356	43,588	44,677	52,088	48,748	48,830	36,285	45,109	44,961
その他	156	93	117	13	50	146	186	45,109	.5
可処分所得	436,851	464,743	458,976	471,377	429,496	406,169	367,848	451,223	399,947
黒字	109,126	117,313	110,869	151,681	107,165	71,089	105,471	115,223	109,181
エンゲル係数	28.7	25.6	24.2	24.5	23.5	24.5	27.6	23.2	26.1

所得別の世帯数分布の変化(全国)

単位%

所得金額	96年	99年	10年	11年	12年	13年	14年	15年	16年	17年	18年	18の96 比	備考
100万未満	4.7	5.9	6.5	6.9	6.2	6.6	6.4	6.2	5.6	6.2	6.4	1.7	
100~200万	10.1	12.6	13.1	13.0	13.2	13.9	13.6	13.4	12.3	13.7	12.6	2.5	
200~300	9.6	13.5	13.3	12.4	13.3	14.3	14.0	13.7	13.3	13.7	13.6	4.0	
300~400	11.2	13.1	13.6	13.4	13.2	13.4	13.1	13.2	13.8	13.6	12.8	1.6	
400~500	9.9	11.1	10.8	11.6	11.0	10.1	9.8	10.4	10.6	10.1	10.5	0.6	16年中央値は437万円 17年中央値は433万円 15年中央値は428万円 13年中央値は415万円 09年中央値は438万円 96年中央値は2640万円
500~600	9.5	9.4	9.1	9.1	9.0	8.5	8.8	8.8	8.9	8.5	8.7	-0.8	16年平均所得は552.3万円 17年平均所得は551.6万円 15年平均所得は545.6万円 13年平均所得は528.9万円 09年平均所得は549.6万円 96年平均所得は2661.2万円
600~700	7.9	7.5	7.6	7.0	7.3	6.9	7.3	7.7	7.4	7.6	8.1	0.2	
700~800	7.1	6.1	6.0	6.2	6.5	6.4	6.3	6.3	6.2	5.9	6.2	-0.9	
800~900	6.1	5.1	4.9	4.8	5.2	5.0	4.7	4.9	5.6	4.5	4.9	-1.2	
900~1000	5.0	3.7	3.5	4.0	3.8	3.7	3.9	3.7	3.6	4.2	4.0	-1.0	
1000~1100	4.2	2.9	3.1	2.9	3.0	2.8	2.8	2.7	3.0	3.0	3.1	-1.1	
1100~1200	2.9	2.1	2.0	2.0	2.0	2.2	2.4	2.0	2.2	1.8	1.9	-1.0	
1200~1300		1.6	1.5	1.4	1.5	1.5	1.5	1.6	1.9	1.4			
1300~1400	6.1	1.2	1.1	1.2	1.1	1.0	1.3	1.3	1.1	1.6	3.8	-2.3	
1400~1500		0.9	0.8	0.8	0.9	0.7	1.1	0.8	1.1	1.2			
1500~1600		0.7	0.8	0.6	0.6	0.5	0.8	0.6	0.7	0.5			
1600~1700		0.5	0.6	0.5	0.5	0.5	0.5	0.5	0.5	0.5			
1700~1800	3.5	0.4	0.2	0.4	0.3	0.3	0.4	0.4	0.4	0.4	2.1	-1.4	
1800~1900		0.3	0.3	0.3	0.2	0.4	0.3	0.3	0.2	0.4			
1900~2000		0.2	0.2	0.2	0.2	0.2	0.1	0.2	0.2	0.1			
2000万以上	2.2	1.2	1.0	1.3	1.0	1.2	1.0	1.3	1.3	1.3	1.2	-1.0	

(注)資料は厚生労働省「国民生活基礎調査」から。年は所得年で、調査はその翌年。
 (注)2020年は新型コロナウイルス感染症への対応等の観点から、調査中止となった。
 (注)2010年は岩手、宮城、福島を除く、2011年は福島を除く、2015年は熊本を除く数字

京都府の労働相談—相談内容別件数の推移

京都府労働相談所（京都テルサ内）で行った労働相談の実施結果

京都府発表資料より作成

年	労働条件に関する事										労働組合・労働関係	雇用に関する事	勤労者福祉	人間関係	その他 (育児介護休業、男女雇用機会均等その他)	合計	備考
	就業規則	賃金	労働時間・休日	安全衛生	退職金	退職金	労働契約	その他 (労働時間等)	労働組合	労働関係							
1995	179		62(退職金含)	11		64			42	11	11	13			25	239	
96	241		78(同上)	18		99			48	15	28	8			30	322	
97	339		107(同上)	29		118			85	23	28	7			31	428	消費増税
98	372		211(同上)	17		188			116	25	30	19			28	634	
99	397	34	98	19	11	126	61		48	29	36	19			27	508	
2000	323	29	94	22	7	76	26		69	32	26	23			16	420	
1	251	13	70	11	20	78	24		35	41	16	10			32	350	
2	414	28	121	39	9	110	39		68	38	14	41			91	598	山田知事就任
3	709	28	187	110	39	167	31		147	39	20	72			126	966	
4	622	21	192	116	40	112	34		107	46	34	84			92	878	改悪労働者派遣法施行
5	594	24	148	118	31	123	29		121	25	27	49			97	792	
6	815	47	207	166	52	135	33		175	48	48	81			168	1,160	
7	790	30	207	152	64	132	29		176	41	37	102			128	1,098	
8	1,464	50	365	246	97	338	122		246	62	86	150			335	2,097	後半リーマンショック
9	1,719	87	400	290	116	398	146		282	56	73	172			409	2,429	
10	1,739	65	435	302	100	342	187		308	47	61	204			472	2,523	
11	2,028	90	427	344	91	290	318		468	57	141	262			667	3,155	
12	2,198	86	470	377	37	292	397	402	539	37	177	374	297		810	3,596	
13	2,395	53	485	420	55	325	417	414	640	62	192	390	347		916	3,956	
14	2,492	82	470	404	61	281	445	351	749	68	253	458	404		756	4,027	
15	3,135	65	569	566	66	373	578	441	477	40	294	618	599		402	5,088	
16	3,199	59	601	610	80	397	553	433	466	10	300	676	626		365	5,176	
17	3,220	81	568	619	84	343	605	425	495	29	301	731	725		276	5,282	
18	3,883	###	736	829	126	319	684	556	526	29	282	712	917		340	6,163	西脇知事就任
19	4,283	73	876	981	141	397	685	551	529	23	348	744	1,074		385	6,807	消費増税
20	4,405	63	1,228	763	216	522	633	449	531	33	333	927	1,011		1,137	7,846	

就労・奨学金返済一体型支援事業実績

日本共産党京都府会議員団調べ

年度	導入企業	支援対象者	補助金交付企業	補助金額
30	27社	80人	25社	3,164千円
R1	67社	256人	59社	9,554千円
R2	127社	445人	86社	20,642千円

※支援対象者は補助金交付企業ベース

中小企業支援・賃金引き上げなど求める意見書(2021年6月府議会)

7月6日に全会一致で採択し、菅谷寛志議長の名前で国に提出されました。京都総評の「提案」や、これを踏まえた議会請願の内容が盛り込まれたものになっています。運動団体の粘り強い取り組みを背景に、党府議団としても他会派に積極的に働きかけるなどしてきたことが実りました。

コロナ禍で影響を受ける中小企業、個人事業主、働くひとたちへの経済対策・緊急支援対策を求める意見書

いま、コロナ禍の中で府内各地の地域経済、働く人たちの暮らしが冷え込んでいる。

感染拡大防止のため、不要不急の外出自粛が求められ、飲食店における休業・時短営業、大規模小売店舗の営業休止やイベントなどが中止せざるを得ない状況となるほか、鉄道・バス・タクシー等の公共交通の利用が大幅に減少している。さらには観光客の激減による観光業の衰退、建設関連やものづくり、芸術・文化を支えてきた職人など、府民の暮らしと府内各地の地域経済に大打撃を与え、働く人たちの暮らしも厳しい状況に追い込まれている。特に女性に至っては、育児・介護、生活困窮等さまざまな面でも追い詰められている。

これらの状況の下で生活と暮らしをしっかりと支えるため、コロナの影響を受けた全ての人々に対する幅広い対策が求められている。

また、経済活動を維持し再開していくためには、働く人たちの経済的困窮を食い止める最低賃金の改定と一体に、中小企業、個人事業主に対する直接的に負担を軽減する方策の推進など、実効性のある支援が不可欠である。

については、国におかれては、中小企業、個人事業主の生業を維持し、健全で持続的な発展に資するとともに、そこで働く人たちの雇用と暮らしを守る、困窮する女性をしっかりと支援するために対策を講じるよう、以下の通り強く求める。

- 1 地方創生臨時交付金のさらなる増額、大規模施設等協働金の地方負担分の軽減、即時対応特定経費交付金の期限撤廃・交付基準の引き下げなど機動的な追加対策を躊躇なく実施すること。
- 2 本年3月末で申し込みが終了した、民間金融機関の無利子・無担保・無保証融資の申し込み再開及び償還・据え置き期間を延長すること。
- 3 持続化給付金や家賃支援給付金の再度の支給や要件緩和を行い、企業規模に応じた支援額の引き上げを行うこと。
- 4 雇用調整助成金については業種や業況にかかわらず特例措置を行い、今後、段階的縮減を検討する際は、都道府県の意見を十分に聞くこと。
- 5 雇用情勢の深刻化を踏まえ、基金を創設し「緊急雇用創出事業」に早期に取り組むなど、機動的かつ効果的な雇用対策を行うこと。
- 6 引き続き適切かつ着実な最低賃金引き上げを図るとともに中小企業、個人事業主に対して賃金引き上げができる環境整備に努めること。
- 7 鉄道、バス、船舶、タクシー、レンタカーなどに対し、事業規模に応じた手厚い経営支援を行うこと。
- 8 困窮する女性を支援するため、雇用の安定に加え、育児・介護等の支援に取り組むと共に、既存の枠組みへのアクセスが困難な女性も存在することから、公的な相談・ケア体制の更なる強化に取り組むこと。
- 9 中小企業、個人事業主に対する、国税、地方税、各種保険料の減免や猶予等の措置を講ずること。

以上、地方自治法第99条の規定により意見書を提出する。

主な農林水産関係の統計指標の推移

項目	単位	1990	1995	2000	2005	2010	2015	2020	00~最新増減比
農家経営体数					24,790	21,678	18,016	14,181	
うち家族経営					24,471	21,261	17,881	13,659	
農家数	戸	51,033	46,645	42,374	38,922	35,622	30,723	24,953	58.9%
自給的農家数	戸	15,561	14,150	13,517	14,516	14,450	13,238	11,337	83.9%
販売農家数	戸	35,472	32,495	28,857	24,406	21,172	17,485	13,616	47.2%
・主業	戸		5,514	3,499	3,294	2,861	2,251		64.3%
・準主業	戸		7,543	6,784	4,820	4,628	3,007		44.3%
・副業的	戸		19,438	18,574	16,292	13,885	12,227		65.8%
専業	戸	6,854	4,737	4,788	5,382	5,316	5,715		119.4%
第1種兼業	戸	4,847	5,083	3,024	3,087	2,288	1,274		42.1%
第2種兼業	戸	39,332	22,675	21,045	15,937	13,570	10,498		49.9%
農家人口(販売農家)	人	158,795	140,989	124,432	99,653	89,706	60,790	42,938	34.5%
農業就業人口	人	53,098	47,987	45,732	39,406	29,478	24,760	30,936	67.6%
基幹的農業従事者	人	26,877	25,062	25,661	24,222	23,049	17,463	15,130	59.0%
耕地面積	ha	36,300	35,200	34,000	33,000	32,000	31,000	29,800	87.6%
田	ha	28,880	27,909	26,900	26,000	25,100	24,200	23,200	86.2%
畑	ha	7,560	7,280	7,090	7,000	6,840	6,760	6,640	93.7%
耕作放棄地	ha	1,758	1,694	2,150	2,616	2,850	3,098		144.1%
農家1戸当たり耕地面積	a	71	75	80	85	90	100		125.0%
耕地利用率	%	97.2	93.5	88.2	82.4	81.4	81.0	81.3	94.3%
農業産出額	億円	792	801	741	733	669	740	686	89.9%
米	億円	290	296	234	203	174	174	174	74.4%
野菜	億円	223	230	238	250	250	275	248	104.2%
畜産	億円	144	113	116	125	123	149	125	107.8%
工業農作物	億円	39	47	46	49	41	47	35	76.1%
生産農業所得	億円	331	366	327	276	220	281	222	67.9%
農業所得率(1戸当たり)	%	41.8	44.5	44.1	30.2	16.4	23.1	23.1	52.4%
農家総所得	千円	6,315	6,636	8,760	5,312	5,840	5,848	5,848	66.8%
農業所得	千円	641	949	847	894	399	811	811	95.7%
農業依存度	%	10.2	13.9	12.9	26.5	9.8	33.1	33.1	256.6%
食料自給率(カロリー)	%			13	12	13	13	12	92.3%
食料自給率(生産額)	%			23	23	23	22	19	82.6%
農業集落数				1,654		1,693	1,684	1,684	101.8%
林野面積	ha	346,152	347,070	344,573	342,976	342,386	342,640	342,293	99.3%
林業経営体数	林家	44168		15125	3,311	2,785	1,574	619	
林野率	%	76.1	74.9	74.6	74.5	74.2	74.3	74.2	99.5%
林業労働者数	人	1,758	1,543	1,139	785	662	507		44.5%
林業産出額	億円	72	49	36	26	29	24	64	177.6%
水産業経営体数		1,308	1,231	1,106	859	935	814	636	57.5%
漁船隻数	隻	2,106	1,787	1,523	1,754	1,435	1,246	983	64.5%
生産量(海面漁業・養殖業)	t	84,618	31,626	20,365	12,988	11,791	12,379	9,335	45.8%
生産額(海面漁業・養殖業)	億円	80	77	56	48	43	44	45	80.4%

日本共産党京都府会議員団調べ

京都の農業産出額と生産農業所得の推移

農林水産省の「生産農業所得統計」より作成。単位は億円。

年	元号	府全体					国全体					備考
		米	野菜	畜産	農業所得	米	野菜	畜産	農業所得			
昭35	1960	185	96	21	32	117	19,148	9,074	1,741	3,477	12,387	
36	61	200	88	31	40	116	21,081	9,167	2,331	4,333	13,292	農業基本法
37	62	247	112	45	46	149	24,381	10,697	2,742	5,191	15,024	
38	63	270	117	57	50	165	25,760	11,353	2,905	5,960	15,572	
39	64	292	141	53	51	175	28,761	12,700	3,540	6,268	16,980	
40	65	272	121	54	55	155	31,769	13,691	3,744	7,355	18,982	
41	66	324	153	59	60	200	35,713	15,346	4,140	8,400	21,349	
42	67	377	183	69	72	227	41,661	18,977	5,140	9,578	25,138	
43	68	402	185	75	83	239	43,846	20,097	5,170	10,388	25,694	
44	69	431	182	86	98	249	46,587	19,614	6,504	11,396	26,466	農地流動化促進
45	70	449	175	103	98	249	46,643	17,662	7,400	12,096	26,293	
46	71	430	165	98	98	228	45,765	15,655	7,233	13,171	26,251	米の生産調整開始
47	72	461	174	101	110	258	50,794	17,866	8,228	14,417	28,836	
48	73	536	215	117	119	311	61,120	21,205	10,858	17,059	35,145	
49	74	646	277	144	136	385	76,438	28,171	12,733	20,990	42,293	
50	75	723	314	159	150	438	90,514	34,658	14,673	24,867	52,054	みかん生産調整開始
51	76	756	332	170	155	443	92,946	33,545	15,360	25,638	51,294	
52	77	787	360	163	155	448	101,140	39,075	15,264	27,907	51,677	
53	78	796	365	167	145	439	103,476	38,510	15,979	28,330	54,206	自民党府政へ転換
54	79	812	354	194	141	423	105,390	36,082	18,767	29,754	51,208	
55	80	757	281	208	147	377	102,625	30,781	19,037	32,187	45,839	
56	81	817	324	203	154	381	107,154	32,994	19,549	32,358	44,532	
57	82	819	320	198	152	362	106,725	33,059	18,752	32,475	42,579	
58	83	846	326	210	158	404	110,027	34,134	20,792	32,460	43,683	
59	84	875	377	196	161	388	117,171	39,300	19,718	32,897	45,223	
60	85	851	352	196	161	369	116,295	38,299	21,104	32,531	43,800	
61	86	845	364	182	158	336	114,232	37,566	20,833	32,205	42,018	
62	87	791	321	184	144	302	105,814	32,697	21,181	29,097	38,352	
63	88	804	307	210	144	340	105,165	30,347	23,038	29,156	40,009	牛肉・オレンジ自由化
平元	89	773	280	214	144	335	110,526	32,266	23,218	30,549	46,145	食料自給率5割きる
2	90	792	290	223	144	331	114,297	31,959	25,880	31,303	48,172	
3	91	824	287	247	151	358	114,869	29,219	28,005	31,320	50,274	
4	92	841	309	244	136	372	112,418	33,889	24,607	28,611	49,309	
5	93	858	310	278	123	393	104,472	28,359	25,545	28,696	47,694	ガット合意(MA米)
6	94	866	368	237	122	372	113,103	38,249	25,088	25,596	51,084	
7	95	801	313	224	119	349	104,498	31,661	23,978	25,204	46,255	食管法廃止
8	96	801	296	230	113	356	103,166	30,540	22,986	25,882	44,421	
9	97	787	263	247	114	350	99,113	27,792	23,090	25,823	39,651	
10	98	766	237	263	112	326	99,264	25,148	25,953	24,684	40,440	
11	99	768	242	252	115	339	93,638	23,761	22,395	24,670	36,865	
12	2000	741	234	238	116	327	91,295	23,210	21,139	24,596	35,562	
13	1	719	228	236	114	316	88,813	22,284	21,188	24,125	34,848	WTOドーハR
14	2	755	222	262	123	322	89,297	21,720	21,514	24,783	35,232	米政策大綱
15	3	752	229	258	114	324	88,565	23,416	20,970	23,289	36,528	
16	4	739	213	263	116	310	87,136	19,910	21,427	24,580	33,887	
17	5	733	203	250	125	275	85,119	19,469	20,327	25,057	32,030	
18	6	710	191	248	123	254	83,322	18,147	20,508	24,525	30,207	食料自給率4割きる
19	7	703	188	252	125	239	82,585	17,903	20,893	24,787	30,207	
20	8	705	198	243	128	213	84,662	19,014	21,105	25,852	27,604	
21	9	681	178	241	127	204	81,902	17,950	20,850	25,466	25,946	
22	10	669	174	250	123	220	81,214	15,517	22,485	25,525	28,395	
23	11	699	189	248	131	242	82,463	18,497	21,343	25,509	27,800	
24	12	718	206	239	138	257	85,251	20,286	21,896	25,800	29,541	
25	13	696	185	256	134	253	84,668	17,807	22,533	27,092	29,412	
26	14	663	150	254	141	243	83,639	14,343	22,421	29,448	28,319	
27	15	719	159	271	152	268	87,979	14,994	23,916	31,179	32,892	
28	16	740	174	275	149	281	92,025	16,549	25,567	31,626	37,558	
29	17	737	177	274	143	275	92,742	17,357	24,508	32,522	37,616	
30	18	704	174	256	144	249	91,283	17,513	23,212	32,589	34,562	
令元	19	666	174	248	125	222	89,387	17,484	21,515	32,344	33,403	

年齢別基幹的農業従事者数の推移(販売農家)

出典 経済センサス

	1990	1995	2000	2005	2010	2015	2020
府全体	26,877	25,063	25,661	24,222	23,049	17,463	15,130
15~19歳	8	1	3	8	4	4	3
20~24				84	51	37	27
25~29				155	149	116	89
(20~29)	295	203	235	239	200	153	116
30~34				272	217	211	160
35~39				293	347	269	243
(30~39)	998	656	532	565	564	480	403
40~44				436	384	408	319
45~49				642	513	424	434
(40~49)	2,445	1,796	1,414	1,078	897	832	753
50~54				1,049	796	535	442
55~59				1,667	1,399	875	597
(50~59)	6,153	3,853	3,055	2,716	2,195	1,310	1,039
60~64	6,167	4,857	3,558	2,873	2,747	1,959	1,149
65~69	4,672	6,309	5,768	4,234	3,570	3,079	2,546
70~74	3,357	3,998	6,218	5,516	4,256	3,133	3,173
75~79				4,598	4,494	2,950	2,586
80~84				1,779	3,055	2,285	1,842
85以上				616	1,067	1,178	1,520
(75以上)	2,782	3,390	4,878	6,993	8,616	6,413	5,948

(注) 基幹的農業従事者とは、農業就業人口のうち、ふだん仕事として自営農業に従事した世帯員数。

令和3年度産米の相対取引価格・数量(令和3年9月)(速報)

農林水産省公表資料より

(一部抜粋)

(単位:円/50kg換算、玄米100%)

産地	品種銘柄	価格 3年度米 (3年9月)	数量 3年度米 (3年9月)	年度平均価格			参考			
				3年度米 (3年9月)	2年度米 (2年9月)	対前年比 ③/④	2年度米 (2年9月)	対前年比 ⑤/⑥	3年度米 (3年9月)	対前年比 ⑦/⑧
北海道	ななつぼし	12,157	4,432	12,157	14,508	84%	14,971	81%	7,447	60%
北海道	ゆめぴりか	15,049	3,349	15,049	16,962	89%	17,246	87%	4,444	75%
北海道	きらら397	12,754	377	12,754	13,753	93%	14,674	87%	240	157%
岩手	ひとめぼれ	13,288	2,764	13,288	14,392	92%	15,100	88%	3,007	92%
岩手	黒河のしずく	13,771	829	13,771	15,361	90%	15,733	89%	570	145%
宮城	ひとめぼれ	13,301	2,384	13,301	14,086	94%	15,007	89%	4,059	58%
宮城	つや姫	13,651	368	13,651	14,511	94%	15,171	90%	1,468	26%
宮城	ササニシキ	13,435	378	13,435	13,818	97%	15,075	89%	643	45%
秋田	あきたこまち	13,283	7,722	13,283	14,455	92%	15,132	88%	5,083	152%
山形	はえぬき	12,127	1,408	12,127	13,974	87%	14,336	85%	987	142%
山形	つや姫	18,556	1,077	18,556	18,562	100%	18,504	100%	856	126%
新潟	コシヒカリ(一般)	15,820	12,298	15,820	16,584	96%	16,871	94%	10,016	123%
新潟	コシヒカリ(魚沼)	20,301	4,774	20,301	20,310	100%	20,595	99%	2,494	191%
新潟	コシヒカリ(佐渡)	16,184	2,038	16,184	17,077	95%	17,264	94%	1,440	142%
新潟	コシヒカリ(越前)	16,198	1,838	16,198	16,948	96%	17,293	94%	1,745	105%
新潟	こしいぶき	12,784	4,256	12,784	14,350	90%	14,513	88%	4,087	105%
富山	コシヒカリ	13,555	16,336	13,555	15,680	87%	15,956	85%	4,829	338%
富山	てんたかく	12,888	1,160	12,888	14,506	87%	14,592	87%	1,004	116%
福井	コシヒカリ	13,752	3,183	13,752	15,803	88%	15,615	88%	2,768	115%
福井	ハナエデゼン	12,200	328	12,200	14,371	85%	14,242	86%	608	58%
福井	あきさかり	-	-	-	14,208	-	14,607	-	166	-
滋賀	コシヒカリ	14,200	4,561	14,200	15,249	93%	15,306	93%	3,644	125%
滋賀	キヌヒカリ	12,795	1,171	12,795	14,195	90%	14,341	89%	1,009	116%
滋賀	みずかがみ	13,732	2,282	13,732	15,111	91%	15,265	90%	1,266	180%
京都	コシヒカリ	13,439	1,891	13,439	15,809	85%	16,074	84%	2,282	83%
京都	キヌヒカリ	12,345	219	12,345	15,005	82%	15,062	82%	577	37%
長京	コシヒカリ	13,893	1,437	13,893	15,452	90%	15,763	88%	1,406	102%
鳥取	さめむすめ	13,067	270	13,067	14,245	92%	14,308	91%	252	107%
鳥取	コシヒカリ	13,584	546	13,584	14,866	91%	14,729	92%	468	127%
鳥取	ひとめぼれ	12,758	638	12,758	14,073	91%	14,329	89%	1,092	49%
高松	コシヒカリ	13,414	1,615	13,414	15,397	87%	14,863	90%	2,980	54%
高松	さめむすめ	12,898	1,532	12,898	14,496	89%	14,318	90%	4,353	35%
高松	つや姫	13,504	371	13,504	15,234	89%	15,124	89%	1,801	21%
広島	コシヒカリ	13,888	977	13,888	14,973	93%	15,063	92%	1,262	77%
広島	あきさかり	13,583	287	13,583	13,956	97%	13,991	97%	463	62%
高知	コシヒカリ	13,470	1,935	13,470	15,021	90%	15,152	89%	973	18%
高知	ヒノヒカリ	12,380	135	12,380	14,291	88%	14,142	89%	390	35%
福岡	夢つくし	15,553	2,467	15,553	16,521	95%	16,584	94%	1,494	155%
福岡	筑紫つくし	13,234	458	13,234	16,191	94%	16,482	92%	199	229%
熊本	コシヒカリ	14,517	441	14,517	16,268	89%	15,729	92%	342	129%
大分	つや姫	14,098	163	14,098	15,392	92%	15,035	94%	420	39%
全国平均価格、合計数量		13,255	129,291	13,255	14,567	91%	15,143	88%	114,311	111%

資料: 農林水産省「米穀の取引に関する報告」
 注: 1 報告対象産地は、全産、道庁経済課、県庁一広産、道庁出納団(年間産米仕入数量が5,000トン以上)、出荷業者(年間の直産販売数量が5,000トン以上)である。
 2 産地品種銘柄ごとの価格(①)は、出荷業者と販売業者等との間で数量と価格が決定された主食用の相対取引契約の価格(運送、包装代、消費税を含む1等換の価格)を加算平均したものであり、数量(②)は、同契約の数量の合計である。
 3 価格に含む消費税は、令和3年9月以前は3%、10月以降は軽減税率の所定である米穀の品代等は6%、数量等は10%で法定している。
 4 加算平均に關しては、新潟、山形、静岡(東日本)の産地品種銘柄については産地を西日本としているものを、富山、岐阜、愛知県(西日本)の産地品種銘柄については産地を東日本としているものを対象としている。
 5 相対取引価格は、個々の契約内容に応じて設定される大口割引等の割引などが適用された価格であり、実際の引取状況に応じて価格調整(等級及び付加価値等(他産地等))が行われることがある。また、本定に当たっては、価格に運送を含まない産地産米の取引分も対象としている。
 6 報告対象産地品種銘柄ごとの年度平均価格は、当該報告対象産地品種銘柄の産地別から前年度までの相対取引数量(クエイト)で加算平均により法定している(3年度、2年度のいずれも適用)。
 7 全国平均価格は、報告対象産地品種銘柄ごとの前年度産米数量(クエイト)で加算平均により法定している。
 8 「一」は、当該月の相対取引価格がなかったもの又は当該月の相対取引数量が100トン未満であり、価格の公表を行わないもの。また、各年度米の年度平均価格について、令和3年度は、当該月までの相対取引数量が100トン未満であり、価格の公表を行わないもの。令和2年度は、当該年度において報告対象とされていない産地品種銘柄であり、価格の公表を行わないものである。

JA出荷契約米の買取単価

(1等米：円/30kg袋・税込)

JA	品種	R3	参考	
			R2	価格差 (R3-R2)
JA京都	コシヒカリ	5,030	6,480	▲ 1,450
	キヌヒカリ	4,680	6,080	▲ 1,400
	ヒノヒカリ	4,430	5,980	▲ 1,550
	祝	8,680	9,280	▲ 600
	五百万石	6,430	7,030	▲ 600
	加工用米	3,530	4,530	▲ 1,000
JAにのくに	コシヒカリ	5,000	6,450	▲ 1,450
	キヌヒカリ	4,650	6,050	▲ 1,400
	ヒノヒカリ	4,400	5,950	▲ 1,550
	祝	8,650	9,250	▲ 600
	五百万石	6,400	7,000	▲ 600
	加工用米	3,500	4,500	▲ 1,000

※「JA→全農京都」流通の米価

※丹後コシヒカリは+250円

日本共産党京都府会議員団調べ

米価下落に伴う市町村の対応状況について

R3.11.8現在

	予算化の状況	内容
1 京都市	予定なし	
2 向日市	予定なし	
3 長岡京市	予定なし	
4 大山崎町	予定なし	
5 宇治市	検討中	
6 城陽市	予定なし	
7 八幡市	実施予定	<支援内容>800円/30kgの下落の1/2を補助
8 京田辺市	検討中	
9 木津川市	実施予定	木津川市米生産者応援事業 <支援内容>30kgあたり800円を次期作支援として交付
10 久御山町	検討中	
11 井手町	検討中	
12 宇治田原町	予定なし	
13 笠置町	予定なし	
14 和束町	予定なし	
15 精華町	予定なし	
16 南山城村	予定なし	
17 亀岡市	検討中	
18 南丹市	検討中	
19 京丹波町	検討中	
20 綾部市	予定なし	
21 舞鶴市	予定なし	
22 福知山市	予定なし	
23 宮津市	検討中	
24 京丹後市	予算化ならず	要求内容：次年度産の稲初代補助（財政眼を突破できず）
25 伊根町	予定なし	
26 与謝野町	予定なし	

日本共産党京都府会議員団調べ

林業の動向

日本共産党府会議員団へ

林業労働者数

(単位:人)

	総数	男	女
1970年	3,323	2,770	553
1975年	2,847	2,406	441
1980年	2,653	2,157	496
1985年	2,293	1,901	392
1990年	1,756	1,503	253
1995年	1,543	1,387	156
2000年	1,139	1,046	93
2005年	785	763	22
2010年	662	651	11
2013年	573	564	9
2014年	549	540	9
2015年	507	502	5
2016年	426	420	6
2017年	434	423	11
2018年	409	405	4
2019年	443	435	8

出典:京都府林業統計より

素材生産量の推移

(単位:千m³)

	総数	スギ	ヒノキ	マツ	その他
1985年	256	59	41	86	70
1989年	221	49	41	38	93
1995年	164	48	33	30	53
2000年	111	37	27	16	31
2005年	96	48	10	12	18
2010年	151.8	103.4	26.6	6.4	15.4
2014年	146.0	114.4	24.9	0.3	6.4
2015年	151.0	112.7	29.1	0.4	8.8
2016年	149.4	108.5	33.4	0.7	8.8
2017年	146.2	109.6	29.8	0.3	6.5
2018年	166.7	122.1	34.4	1.8	8.5
2019年	204.9	147.9	48.6	0.3	11.0

出典:京都府林業統計より

資料Ⅲ-12 我が国の木材価格の推移

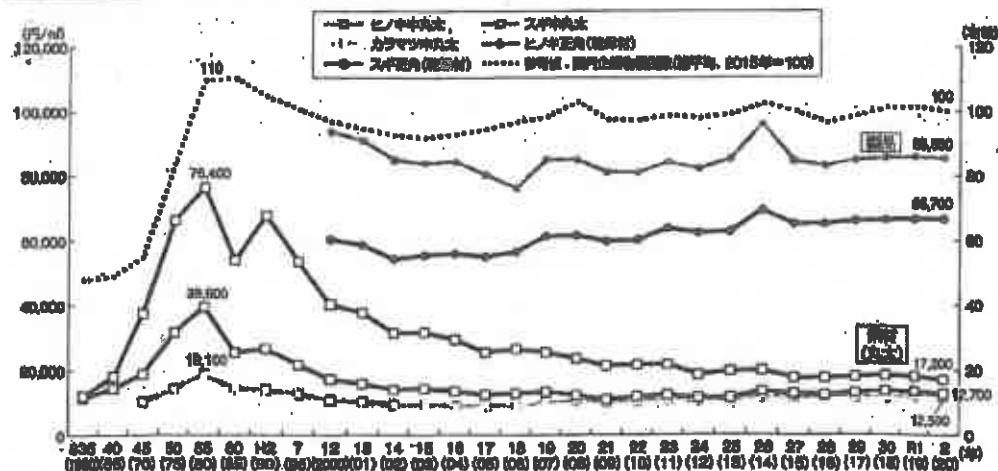

注1: スギ中央太(径14~22cm、長さ3.65~4.0m)、ヒノキ中央太(径14~22cm、長さ3.65~4.0m)、カラマツ中央太(径14~28cm、長さ3.65~4.0m)のそれぞれ1m当たりの価格。

注2: 「スギ正角(乾燥材)」(厚さ・幅10.5cm、長さ3.0m)、「ヒノキ正角(乾燥材)」(厚さ・幅10.5cm、長さ3.0m)はそれぞれ1m当たりの価格。

注3: 平成25(2013)年の調査対象等の見直しにより、平成25(2013)年以前の「スギ正角(乾燥材)」、「スギ中央太」のデータは、平成24(2012)年までのデータと必ずしも連続していません。また、平成30(2018)年の調査対象等の見直しにより、平成30(2018)年以前のデータは、平成29(2017)年までのデータと連続していません。

資料: 産林水産省「木材価格報告書」、日本銀行「企業物価指数(日本銀行研究所統計データ検索サイト)」

「令和2年度 森林・林業白書」(農林水産省)より

漁業経営の推移

「2018年漁業センサス海面漁業調査結果(概数値)」(京都府政策企画部)より



表1 漁業経営体数

経営体	1998年	2003年	2008年	2013年	構成比	2018年	構成比
	総数	1,147	1,042 (△ 9.2)	935 (△ 10.3)	814 (△ 12.9)	(%)	636 (△ 21.9)
個人	1,126	1,020 (△ 9.4)	915 (△ 10.3)	794 (△ 13.2)	97.5	618 (△ 22.2)	97.2
会社	1	2 (100.0)	9 (350.0)	12 (33.3)	1.5	12 (-)	1.9
漁業協同組合	7	6 (△ 14.3)	1 (△ 83.3)	1 (-)	0.1	- (△ 100.0)	-
漁業生産組合	6	6 (-)	3 (△ 50.0)	3 (-)	0.4	3 (0.0)	0.5
共同経営	6	7 (16.7)	7 (0.0)	4 (△ 42.9)	0.5	2 (△ 50.0)	0.3
その他(学校等)	1	1 (-)	- (△ 100.0)	- (-)	-	1 (-)	0.2

(注) 2018年との増減率(%)

表2 漁業就業者数

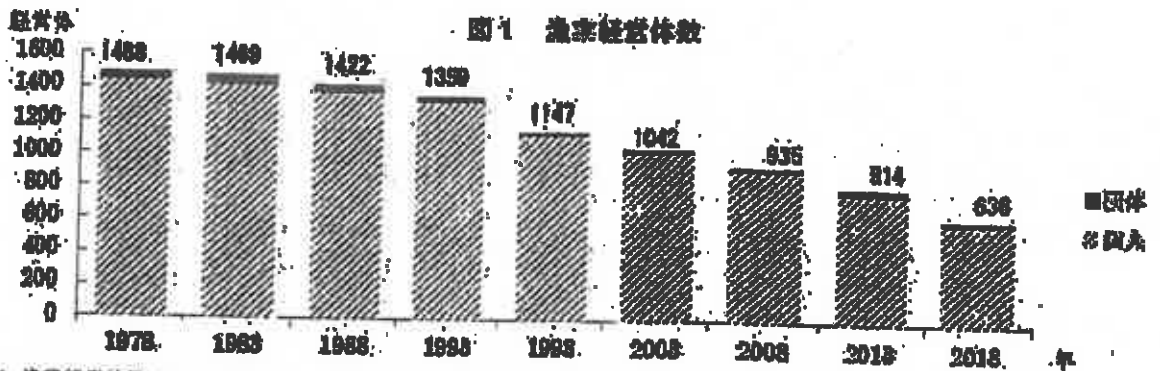
就業者数(総数)	1998年	2003年	2008年	2013年	構成比	2018年	構成比
	総数	1,609	1,470 (△ 8.6)	1,375 (△ 6.5)	1,421 (3.3)	(%)	928 (△ 34.7)
自営・雇われ別	1,183	1,098 (△ 7.3)	988 (△ 11.8)	793 (△ 18.3)	55.7	648 (△ 18.4)	69.8
雇われ	426	372 (△ 12.7)	407 (8.4)	629 (49.5)	44.3	282 (△ 55.2)	30.4
男女別	1,490	1,346 (△ 9.7)	1,278 (△ 5.1)	1,309 (4.0)	92.9	880 (△ 33.3)	94.8
男	119	124 (4.2)	97 (△ 21.8)	83 (△ 6.2)	7.1	48 (△ 47.8)	5.2
女	66	57 (△ 3.6)	82 (△ 23.9)	82 (-)	6.0	52 (△ 24.4)	6.7
年齢別	108	101 (△ 1.9)	117 (16.8)	169 (35.9)	8.5	115 (△ 97.7)	12.4
15~29歳	240	166 (△ 30.8)	181 (△ 3.0)	155 (△ 3.7)	11.7	132 (△ 14.8)	14.2
30~39歳	308	291 (△ 3.5)	301 (3.4)	334 (△ 23.3)	21.9	155 (△ 33.8)	16.7
40~49歳	350	354 (△ 38.4)	361 (4.5)	193 (19.9)	11.7	95 (△ 50.8)	10.2
50~59歳	559	701 (25.4)	558 (△ 21.1)	598 (8.1)	40.2	389 (△ 35.3)	39.8
60歳以上	-	-	-	-	-	-	-

(注) 2018年との増減率(%)

※2008年からはパート・アルバイトとして非漁業者の町村に調査する漁業就業者を含む。
 ※自営と雇われの両方に就労している者は、自営が主の場合は自営に、雇われが主の場合は雇われに分類

表3 主とする漁業種類別経営体数

(主とする漁業種類)	1998年	2003年	2008年	2013年	構成比	2018年	構成比
	総数	1,147	1,042 (△ 9.2)	935 (△ 10.3)	814 (△ 12.9)	(%)	636 (△ 21.9)
底引き網	39	31 (△ 20.5)	37 (19.4)	50 (35.1)	6.1	38 (△ 24.0)	6.0
船びき網	4	- (△ 100.0)	4 (-)	4 (-)	0.5	4 (-)	0.6
地びき網	8	4 (33.3)	- (-)	- (-)	-	- (-)	-
刺網	170	165 (△ 2.9)	113 (△ 31.5)	63 (△ 44.2)	7.7	43 (△ 31.7)	6.8
大型定置網	22	18 (△ 18.2)	16 (△ 11.1)	16 (18.5)	2.3	17 (△ 5.6)	2.7
小型定置網	73	57 (△ 21.9)	44 (△ 22.8)	41 (△ 6.8)	5.0	35 (△ 14.6)	5.5
その他の網	10 (-)	5 (△ 50.0)	0.6	8 (60.0)	1.3
はえ縄	71	59 (△ 16.9)	48 (△ 18.6)	36 (△ 25.0)	4.4	26 (△ 27.8)	4.1
釣	249	222 (△ 10.8)	168 (△ 24.3)	121 (△ 28.0)	14.9	108 (△ 10.7)	17.0
採貝	209	200 (△ 4.3)	360 (6.3)	262 (0.8)	32.3	180 (△ 31.3)	28.3
採藻	78	47 (△ 35.6)	- (-)	- (-)	-	- (-)	-
その他の漁業	91	70 (△ 23.1)	94 (34.3)	72 (△ 23.4)	8.8	48 (△ 33.3)	7.5
海面養殖	149	169 (18.2)	141 (△ 16.8)	142 (0.7)	17.4	129 (△ 9.2)	20.3
魚類養殖	8	10 (25.0)	10 (-)	4 (△ 50.0)	2.8	4 (-)	0.6
かき類養殖	120	142 (18.3)	117 (△ 17.6)	122 (4.3)	85.9	95 (△ 22.1)	73.6
その他の養殖	15	17 (13.3)	14 (△ 17.6)	16 (14.3)	11.3	30 (87.5)	23.3

* 総数の構成比は、海面養殖のうちの構成比

() : 5年前との増減率(%)

貧困・社会的格差

生活保護、失業率、就学援助の推移

日本共産党府会議員団調べ

都道府県	生活保護率 (人口千対、注1)					完全失業率 (%、注2)					就学援助率 (%、注3)				
	2013年 度	2015年 度	2016年 度	2017年 度	2018年 度	2015年	2017年	2018年	2019年	2020年	2013年	2015年	2016年	2018年	2019年
北海道	24.8	24.3	24.1	23.7	23.4	9.5	3.3	2.9	2.6	3.0	23.1	21.6	21.0	19.6	19.0
青森	20.6	21.1	26.2	21.9	22	4.2	3.1	2.8	2.5	3.0	18.8	18.7	18.5	17.8	17.1
岩手	9.3	9.2	9.0	8.9	9	2.9	2.1	1.8	2.1	2.4	10.2	13.4	13.2	10.9	11.0
宮城	7.9	8.2	8.4	8.6	8.9	3.7	2.9	2.7	2.5	2.9	10.8	15.4	14.8	10.5	10.4
秋田	13.8	14.0	13.9	13.6	13.5	3.5	2.8	2.6	2.8	3.0	13.0	13.5	13.4	13.4	13.6
山形	6.4	6.7	6.9	7.0	7.2	2.7	1.9	1.5	1.7	2.2	7.1	7.8	7.8	6.9	6.8
福島	7.5	7.7	7.8	7.9	7.4	3.1	2.3	2.1	2.1	2.4	10.5	13.4	13.3	11.0	10.7
茨城	8.9	9.1	9.3	9.5	9.7	3.2	2.4	2.2	2.4	2.4	6.9	7.3	7.4	7.8	7.8
栃木	8.8	8.8	8.9	8.7	8.5	3.0	2.3	2.0	2.2	2.3	6.5	7.1	7.2	8.0	8.3
群馬	5.9	6.1	6.2	6.2	6.1	2.8	2.1	2.0	2.2	2.3	6.6	7.2	7.6	7.9	8.6
埼玉	12.5	12.9	12.9	12.9	12	3.2	2.9	2.4	2.3	3.0	13.1	13.3	13.3	13.2	13.0
千葉	11.4	11.8	11.9	12.1	12.2	3.0	2.6	2.2	2.1	2.7	8.7	8.8	8.8	8.9	8.8
東京	22.0	22.0	21.6	21.4	21	3.6	2.9	2.6	2.3	3.1	22.3	20.5	19.2	17.3	17.2
神奈川	12.1	12.5	12.5	12.4	12.4	3.3	2.7	2.3	2.1	2.9	15.5	15.7	15.4	14.9	14.6
新潟	6.0	6.2	6.2	6.2	6.2	2.9	2.6	2.1	2.1	2.3	19.1	19.0	19.0	17.4	16.8
富山	2.7	2.7	2.7	2.7	2.6	2.5	2.1	1.8	1.8	1.9	6.9	6.7	6.8	6.8	7.3
石川	4.8	4.8	4.6	4.6	4.4	2.3	2.0	1.3	1.8	1.8	13.5	13.7	14.4	13.4	13.0
福井	5.0	5.3	5.3	5.4	5.3	1.8	1.7	1.4	1.4	1.6	8.1	8.3	8.3	8.6	8.5
山梨	7.6	8.3	8.4	8.6	8.6	2.8	2.2	2.0	2.0	1.8	10.1	10.0	10.2	10.0	9.9
長野	4.9	4.8	4.8	4.7	4.6	2.7	2.0	1.7	2.0	2.1	10.8	11.0	11.0	11.1	11.1
岐阜	3.3	3.4	3.4	3.4	3.3	2.3	2.0	1.5	1.3	1.6	7.5	7.7	7.8	8.0	7.9
静岡	6.2	6.5	6.7	6.8	6.8	2.7	2.3	1.9	2.0	2.4	6.4	6.8	7.1	7.5	7.7
愛知	5.9	5.9	5.9	5.8	5.7	2.5	2.4	1.7	1.9	2.5	10.3	10.5	10.7	10.3	10.3
三重	9.7	9.5	9.3	9.1	8.9	2.2	1.9	1.3	1.2	1.7	11.6	12.1	12.4	12.6	12.6
滋賀	6.8	7.0	6.9	6.8	6.7	2.2	2.0	2.1	1.9	2.4	12.7	12.7	12.6	12.3	12.1
京都	13.0	13.5	13.4	13.1	12.8	3.3	2.7	2.6	2.4	2.6	20.0	19.3	18.9	17.8	17.3
大阪	21.7	22.0	21.7	21.4	20.4	4.2	3.4	3.2	2.9	3.4	25.2	23.7	22.7	21.3	20.6
兵庫	9.2	9.5	9.5	9.6	8.3	3.8	2.7	2.6	2.2	2.7	16.4	15.6	15.1	14.4	13.8
奈良	12.4	13.0	13.1	13.1	12.9	3.2	2.6	2.4	1.9	2.7	11.8	12.3	12.4	13.0	12.8
和歌山	10.1	10.3	10.4	10.4	10.3	2.4	1.8	1.9	1.6	2.3	14.6	15.0	15.1	15.5	15.5
鳥取	12.9	13.4	13.3	13.0	11	2.4	1.7	2.0	2.3	2.3	14.8	15.1	15.4	15.5	16.1
島根	8.8	8.8	8.7	8.6	8.3	2.6	1.1	1.4	1.8	1.4	14.5	14.7	15.2	16.0	15.9
岡山	7.6	7.4	7.3	7.1	6.8	3.0	2.4	2.3	2.3	2.3	15.0	14.8	14.5	14.4	14.2
広島	10.9	10.5	8.6	8.5	8.2	3.0	2.4	2.4	2.4	2.4	22.3	21.7	21.4	21.5	21.2
山口	10.8	10.4	10.2	10.0	9.7	2.8	2.0	1.8	1.9	1.9	24.6	23.0	23.1	20.4	20.0
徳島	19.1	19.0	18.7	18.6	18.3	3.0	2.5	1.9	1.9	2.2	14.7	14.4	14.4	14.1	13.7
香川	8.6	8.4	8.2	8.1	8	2.8	2.6	2.2	2.0	2.2	13.5	13.9	13.7	14.4	14.4
愛媛	10.8	10.8	11.0	11.1	11.1	2.8	2.3	1.7	1.7	2.0	11.6	12.2	12.6	13.1	13.3
高知	20.1	19.8	19.7	19.4	19.3	3.0	3.0	2.2	1.9	2.5	25.4	25.5	25.6	26.0	25.8
福岡	25.4	24.6	24.1	23.5	22.9	4.1	3.3	2.9	2.8	3.0	22.6	23.5	23.1	22.5	22.2
佐賀	9.5	9.8	9.6	9.6	9.6	3.0	2.1	1.6	1.9	2.0	11.3	11.5	11.5	12.7	12.4
長崎	18.0	18.0	15.9	15.6	15.5	3.2	2.6	2.2	2.2	2.5	17.3	17.6	17.8	18.4	19.0
熊本	9.0	9.5	9.5	9.3	9.2	3.5	3.0	2.7	2.6	2.8	13.9	14.6	15.8	14.7	14.8
大分	16.6	16.8	16.9	16.9	16.8	2.9	2.3	2.2	2.0	2.0	15.7	16.5	16.5	17.2	17.2
宮崎	13.3	13.6	13.7	13.5	13.4	3.2	1.8	1.4	1.6	2.1	14.7	16.1	16.1	16.4	16.4
鹿児島	15.9	15.7	15.7	15.4	15.1	3.5	2.8	2.4	2.6	2.8	20.7	21.8	21.9	22.2	22.5
沖縄	20.5	21.2	21.5	21.6	21.7	5.1	3.8	3.4	2.7	3.3	19.7	20.4	21.6	24.8	24.2
全国	17.0	17.0	16.9	16.8	16.6	3.4	2.8	2.4	2.4	2.8	15.4	15.4	15.2	14.7	14.5

(注1)保護率の算出は1ヶ月平均の被保護人員を総務省統計局発表の推計人口で除した。「社会福祉行政業務報告」「被保護調査」より

(注2)総務省労働力調査より

(注3)文部科学省資料より

生活保護の状況

日本共産党京都府会議員団調べ

実施機関名	＜2015年度＞			＜2016年度＞			＜2017年度＞			＜2018年度＞			＜2019年度＞			＜2020年度＞		
	世帯数	被保護者数	保護率%	世帯数	被保護者数	保護率%	世帯数	被保護者数	保護率%	世帯数	被保護者数	保護率%	世帯数	被保護者数	保護率%	世帯数	被保護者数	保護率%
京都市	1,890	2,286	18.1	1,693	2,255	18.9	1,692	2,220	18.9	1,705	2,208	18.8	1,705	2,177	18.5	1,705	2,134	18.2
北福祉事務所	1,376	1,692	19.9	1,405	1,707	20.0	1,414	1,710	20.0	1,408	1,681	19.9	1,417	1,668	19.7	1,449	1,691	20.1
上京福祉事務所	2,319	2,949	17.8	2,341	2,941	17.5	2,336	2,900	17.5	2,304	2,838	18.9	2,294	2,823	18.8	2,257	2,750	18.5
左京福祉事務所	1,932	2,376	21.7	1,917	2,343	21.2	1,996	2,299	21.2	1,975	2,244	20.2	1,965	2,196	19.8	1,848	2,154	18.5
中央福祉事務所	1,319	1,664	12.8	1,282	1,579	14.0	1,392	1,481	11.5	1,143	1,407	13.7	1,109	1,338	16.2	1,098	1,308	26.7
東山福祉事務所	3,940	5,668	14.8	3,958	5,592	14.4	4,012	5,599	14.4	4,050	5,600	14.7	4,068	5,646	14.3	4,076	5,507	14.0
山科福祉事務所	1,843	2,214	12.5	1,822	1,961	11.6	1,697	2,004	13.7	1,614	1,904	13.0	1,572	1,855	13.2	1,527	1,792	16.1
下京福祉事務所	3,457	4,814	14.2	3,419	4,646	14.2	3,367	4,554	14.2	3,307	4,554	14.2	3,226	4,281	14.2	3,216	4,214	14.3
南福祉事務所	3,928	5,507	14.4	3,950	5,421	14.2	3,943	5,311	14.2	3,956	5,238	14.2	3,953	5,179	14.2	3,963	5,128	14.2
石京福祉事務所	1,414	2,024	14.7	1,423	2,024	14.7	1,428	2,002	14.7	1,408	1,946	14.7	1,384	1,890	14.7	1,369	1,857	14.8
西京福祉事務所	827	1,431	17.4	810	1,386	17.6	815	1,388	17.6	833	1,393	17.7	823	1,355	17.2	821	1,327	17.6
洛西福祉事務所	4,504	6,941	15.6	4,514	6,809	15.6	4,493	6,644	15.6	4,476	6,518	15.6	4,439	6,339	15.6	4,388	6,155	15.6
伏見福祉事務所	1,906	2,511	13.3	1,912	2,505	13.3	1,878	2,435	13.3	1,854	2,369	13.3	1,822	2,294	13.3	1,791	2,242	13.3
深草福祉事務所	2,626	4,140	15.8	2,644	4,081	15.8	2,688	4,063	15.8	2,697	4,023	15.8	2,653	3,923	15.8	2,630	3,805	15.8
醍醐福祉事務所	33,083	40,217	12.2	32,864	45,250	13.8	32,847	44,810	13.7	32,620	43,779	13.7	32,329	42,864	13.2	32,135	42,063	13.2
※京都市保健福祉局「資料より」各福祉は年度平均。掲載処理の関係で各事務所の合計と全体の数値が一致しない場合があります。																		
府内の市町村	125	162	8.8	120	165	8.5	109	138	7.8	109	128	7.4	103	117	6.8	95	106	6.3
宮崎市	401	605	10.9	386	556	10.2	377	538	10.1	369	524	10.0	362	515	9.9	379	527	10.3
京丹後市	147	209	14.8	147	210	14.8	150	200	14.8	146	184	14.8	150	192	14.8	138	184	14.8
丹波(県)	798	1,168	14.8	797	1,125	14.3	780	1,091	14.0	768	1,069	13.8	763	1,019	13.3	751	985	13.1
福知山市	823	1,125	13.3	811	1,095	13.1	800	1,065	13.1	788	999	12.1	753	948	11.8	751	937	11.8
豊前市	190	234	6.9	187	236	7.0	193	245	7.4	182	223	6.8	177	210	6.5	192	232	7.3
豊岡市	731	1,173	13.0	708	1,116	12.5	680	1,027	11.8	659	963	11.0	628	886	10.3	579	787	9.1
南丹市	281	370	11.0	276	372	11.3	295	387	12.2	298	413	12.8	304	412	12.9	295	384	12.5
南丹(県)	107	143	9.9	116	146	10.3	108	132	9.5	111	133	9.9	104	131	9.9	107	138	10.7
向日市	418	600	11.2	433	607	11.2	448	627	11.3	459	627	11.1	473	636	11.3	476	657	11.7
長岡京市	689	855	10.6	671	862	10.8	699	895	11.1	704	891	11.0	697	884	11.0	684	877	10.9
乙訓(県)	70	108	7.2	72	108	7.2	63	93	6.4	63	93	6.0	60	90	6.7	59	88	6.5
宇治市	1,989	3,021	15.2	2,073	3,069	16.7	2,113	3,073	16.8	2,149	3,087	16.9	2,135	3,016	16.8	2,133	3,006	16.7
城陽市	894	1,045	13.5	867	1,003	13.1	847	988	12.3	814	879	11.7	814	870	11.6	594	838	11.3
八幡市	1,054	1,842	22.5	1,074	1,655	22.9	1,073	1,638	22.8	1,059	1,620	22.7	1,078	1,630	23.0	1,044	1,542	21.8
京田辺市	556	848	11.9	566	825	11.5	585	824	11.4	565	783	10.7	570	756	10.3	580	749	10.1
山城北(保)	308	493	16.0	316	485	15.5	316	474	15.0	316	464	14.7	316	454	14.4	316	444	14.0
船山(保)	282	455	16.1	282	455	16.1	282	455	16.1	282	455	16.1	282	455	16.1	282	455	16.1
船山(保)	376	613	16.3	385	635	16.5	386	607	16.5	391	592	16.6	386	586	16.6	386	584	16.6
木津川市	270	444	16.4	261	422	15.9	276	424	16.1	265	398	15.9	269	388	15.9	261	380	15.9
山崎(保)	10,290	15,303	14.9	10,329	15,101	14.6	10,338	14,785	14.4	10,241	14,432	14.1	10,155	14,072	13.9	10,052	13,779	13.7
全体																		
※京都府健康福祉部資料より、各年度6月時点の数値。全体は京都市を除く																		

生活保護 新規申請件数比較

月 別	R2年												R3年 (京都市を除く京都府 合計)				
	4月	5月	6月	7月	8月	9月	10月	11月	12月	1月	2月	3月	4月	5月	計		
生活保護 新規申請件数 (令和2年3月～令和3年5月)	121	123	134	112	95	108	115	128	114	131	118	135	111	108	1,853		
前年(同月)の申請件数 (令和元年3月～令和2年5月)	107	112	110	126	100	109	110	112	117	108	115	104	121	123	1,572		
新規申請件数/前年 新規申請件数 (A/B)	112.1%	109.8%	121.8%	88.9%	95.0%	98.1%	104.5%	114.3%	97.4%	122.3%	102.6%	129.8%	91.7%	87.8%	105.2%		

※ 緊急事態宣言期間(京都市域) R2.4/16～5/21・R3.1/14～2/28・R3.4/25～6/20

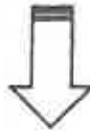

<内 訳>

○【市部域】申請件数の前年比

月 別	R2年												R3年				
	4月	5月	6月	7月	8月	9月	10月	11月	12月	1月	2月	3月	4月	5月	計		
生活保護 新規申請件数 (令和2年3月～令和3年5月)	112	116	124	98	83	94	109	113	101	117	105	123	103	101	1,498		
前年(同月)の申請件数 (令和元年3月～令和2年5月)	91	108	99	113	88	99	103	103	104	89	104	89	112	115	1,415		
新規申請件数/前年 新規申請件数 (A/B)	123.1%	108.3%	125.3%	86.7%	94.3%	94.9%	105.8%	109.7%	97.1%	131.6%	101.0%	138.5%	92.0%	87.8%	105.9%		

○【郡部域】申請件数の前年比

月 別	R2年												R3年				
	4月	5月	6月	7月	8月	9月	10月	11月	12月	1月	2月	3月	4月	5月	計		
生活保護 新規申請件数 (令和2年3月～令和3年5月)	9	8	10	14	12	14	6	15	13	14	13	12	8	7	155		
前年(同月)の申請件数 (令和元年3月～令和2年5月)	16	6	11	13	12	10	7	9	13	17	11	15	9	8	157		
新規申請件数/前年 新規申請件数 (A/B)	56.3%	133.3%	90.9%	107.7%	100.0%	140.0%	85.7%	166.7%	100.0%	82.4%	118.2%	80.0%	88.9%	87.5%	98.7%		

日本共産党京都府会議員団調べ

都道府県別合計特殊出生率の推移

都道府県	2017年	2018年	2019年	2020年	備考
全国	1.43	1.42	1.36	1.34	
北海道	1.29	1.27	1.24	1.21	
青森	1.43	1.43	1.38	1.33	
岩手	1.47	1.41	1.35	1.33	
宮城	1.31	1.30	1.23	1.21	
秋田	1.35	1.33	1.33	1.32	
山形	1.45	1.48	1.40	1.41	
福島	1.57	1.53	1.47	1.48	
茨城	1.48	1.44	1.39	1.38	
栃木	1.45	1.44	1.39	1.34	
群馬	1.47	1.47	1.40	1.41	
埼玉	1.36	1.34	1.27	1.26	
千葉	1.34	1.34	1.28	1.28	
東京	1.21	1.20	1.15	1.13	
神奈川	1.34	1.33	1.28	1.25	
新潟	1.41	1.41	1.38	1.35	
富山	1.55	1.52	1.53	1.48	
石川	1.54	1.54	1.46	1.48	
福井	1.62	1.67	1.56	1.61	
山梨	1.50	1.53	1.44	1.50	
長野	1.56	1.57	1.57	1.53	
岐阜	1.51	1.52	1.45	1.42	
静岡	1.52	1.50	1.44	1.43	
愛知	1.54	1.54	1.45	1.43	

日本共産党府会議員団関係

都道府県	2017年	2018年	2019年	2020年	備考
三重	1.49	1.54	1.47	1.45	
滋賀	1.54	1.55	1.47	1.47	
京都	1.31	1.29	1.25	1.22	ワースト4位
大阪	1.35	1.35	1.31	1.30	
兵庫	1.47	1.44	1.41	1.40	
奈良	1.33	1.37	1.31	1.26	
和歌山	1.52	1.48	1.46	1.49	
鳥取	1.66	1.61	1.63	1.59	
島根	1.72	1.74	1.68	1.69	
岡山	1.54	1.53	1.47	1.47	
広島	1.56	1.55	1.49	1.49	
山口	1.57	1.54	1.56	1.50	
徳島	1.51	1.52	1.46	1.45	
香川	1.65	1.61	1.59	1.51	
愛媛	1.54	1.55	1.46	1.45	
高知	1.56	1.48	1.47	1.48	
福岡	1.51	1.49	1.44	1.43	
佐賀	1.64	1.64	1.64	1.61	
長崎	1.70	1.68	1.66	1.64	
熊本	1.67	1.69	1.60	1.60	
大分	1.62	1.59	1.53	1.57	
宮崎	1.73	1.72	1.73	1.68	
鹿児島	1.69	1.70	1.63	1.63	
沖縄	1.94	1.89	1.82	1.86	

厚生労働省「人口動態統計月報年計（概数）」各年版より作成

京都府内の子育て支援医療費助成制度一覧

京都府保険医協会調べ (2021年9月1日)

	3歳未満児	小学生	中学生	高校生
京 都 府	現物給付 (200円負担)	償還 (月1500円控除)		
京 都 市	現物給付 (200円負担)	現物給付 (1500円負担) 注1		
向日市	現物給付 (200円負担)	現物給付 (1500円負担) 注2		
長岡京市	現物給付 (200円負担)			
大山崎町	現物給付 (200円負担)	現物給付 (1500円負担) 注2		
宇治市	現物給付 (200円負担)			
綾陽市	現物給付 (200円負担)			
久御山町	現物給付 (200円負担)		償還 (月200円控除)	
八幡市	現物給付 (200円負担)			
京田辺市	現物給付 (200円負担)			
井手町	現物給付注3			
宇治田原町	現物給付 (200円負担)			
木津川市	現物給付 (200円負担)			
笠置町	現物給付 (200円負担)			
和束町	現物給付注3			
精華町	現物給付 (200円負担)			
南山城村	現物給付注3			
亀岡市	現物給付 (200円負担)			
南丹市	現物給付 (200円負担)		償還 (月800円控除)	
京丹波町	現物給付 (200円負担)		償還 (月200円控除)	
綾部市	現物給付 (200円負担)			
福知山市	現物給付 (200円負担)	現物給付 (月500円負担) 注1		
舞鶴市	現物給付 (200円負担)	現物給付注5 償還 (月1500円控除)		
宮津市	現物給付 (200円負担)			
伊根町	現物給付注3			償還
与野町	現物給付 (200円負担)			
京丹波市	現物給付 (200円負担)			償還 (月200円控除)

- 注1 京都市、福知山市の通院の3歳～中学校卒業までは、被救医療機関を受診した場合の月1500円超額の償還も適用。通院の3歳～中学校卒業までは200円負担としている自治体も同様の取り扱い
- 注2 向日市、大山崎町の通院の中学生は、被救医療機関を受診した場合の月1500円超額の償還も適用
- 注3 井手町、和束町、南山城村、伊根町は窓口負担なし。(受給者証にその旨のシール貼付)
- 注4 福知山市では、住民税非課税世帯については、中学校卒業まで入費・外来とも自己負担なし
- 注5 舞鶴市内での時間内診療は現物給付 (200円負担)、時間外及び市外受診は償還扱い
- ※は2019年9月より変更

ひとり親家庭等医療費助成制度（京都府内一覽）

2021年10月1日現在

京 都 府	対象者：母子家庭の児童及び母、父子家庭の児童及び父、父母のいない児童等（児童とは、満18歳に達する日以後の最初の3月31日までの者）、助成内容：医療保険の一部負担金	所得制限：当該年度の児童扶養手当の扶養義務者所得に関する所得制限額
京 都 市		
向 日 市	18歳を超えて高等学校に在学中の児童とその親	府補助制度の基準額と同じ
長岡京市	府制度の年齢を超えた高等学校に在籍する児童及びその親	府補助制度の基準額と同じ
大山崎町		
宇治市		
城陽市	府制度の年齢を超えた20歳未満のひとり親家庭の子とその親（親が子を扶養している場合）	府補助制度の基準額と同じ
久御山町	府制度の年齢を超えた高校修了前の子とその母親及び父親	
八幡市		
京田辺市	府制度の所得制限を超えた満18歳に達する日以後最初の3月31日までの子と親	所得制限なし
井手町	満18歳に達する日以後最初の3月31日までの府制度の所得を超えたひとり親と子	所得制限なし
宇治田原町	満18歳に達する日以後最初の3月31日までの府制度の所得を超えたひとり親と子	所得制限なし
木津川市		
笠置町		
和東町		
精華町	府制度の所得制限超過者	平成9年度児童扶養手当の扶養義務者所得に関する所得制限額に300万円を加えた額
南山城村		
龜岡市		
南丹市	18歳を超えて高等学校に在学中の児童とその親	府補助制度の基準額と同じ
京丹波町		
綾部市		
福知山市		
錦帯市		
宮津市		
伊根町		
与野町	子が引き続き高等学校等に在学する場合は、満20歳に達する日以後の最初の3月31日までのひとり親家庭の親と子	府補助制度の基準額と同じ
京丹後市	大学等に在学する22歳年度末までのひとり親家庭の親と子	府補助制度の基準額と同じ

※空欄の市町村は京都府制度と同じ制度内容、表中の記載は上乗せ分

京都府保険医協会発行「公費負担医療等の手引」より

市町村別施設数・定員（令和3年4月1日現在）

市町村 （数値は千名）	施設数										定員																			
	保育所					認定こども園					小学校教育					家庭的教育														
	施設数	増減	RS	R2	RZ	施設数	増減	RS	R2	RZ	施設数	増減	RS	R2	RZ	施設数	増減	RS	R2	RZ	施設数	増減	RS	R2	RZ	計				
池田市	17	20	▲ 3	1,490	1,740	▲ 250	9	6	3	843	808	235	8	4	2	98	67	31	0	0	0	0	0	0	0	0	0	32	2,431	
狭山市	4	4	0	500	600	0	14	13	1	1,038	1,021	18	0	0	0	0	0	0	0	0	0	0	0	0	0	0	0	18	1,536	
狭山市	3	3	0	270	270	0	6	6	0	625	625	0	0	0	0	0	0	0	0	0	0	0	0	0	0	0	0	9	866	
宇津市	12	12	0	1,575	1,575	0	14	14	0	2,265	2,265	0	6	6	0	87	87	0	0	0	0	0	0	0	0	0	0	0	38	4,057
豊中市	9	8	▲ 1	245	265	▲ 20	2	2	0	108	114	▲ 6	0	0	0	0	0	0	0	0	0	0	0	0	0	0	0	7	353	
池田市	13	13	0	1,996	1,999	0	4	4	0	445	445	0	0	0	0	0	0	0	0	0	0	0	0	0	0	0	0	17	2,448	
堺市	10	10	0	1,485	1,485	0	0	0	0	0	0	0	1	0	1	19	0	19	0	0	0	0	0	0	0	0	0	0	12	1,509
向日市	8	8	0	1,040	1,040	0	2	2	0	275	275	0	4	4	0	29	29	0	0	0	0	0	0	0	0	0	0	14	1,374	
茨原市	12	12	0	1,377	1,427	▲ 50	3	3	0	458	458	0	19	13	0	233	220	7	0	0	0	0	0	0	0	0	0	28	2,009	
八幡市	9	10	▲ 1	985	1,025	▲ 40	5	5	0	754	754	0	0	0	0	0	0	0	0	0	0	0	0	0	0	0	0	14	1,730	
京田辺市	6	6	0	1,015	1,015	0	3	2	1	468	388	90	0	0	0	0	0	0	0	0	0	0	0	0	0	0	0	9	1,503	
東丹波市	8	8	0	890	890	0	7	7	0	1,018	1,018	0	0	0	0	0	0	0	0	0	0	0	0	0	0	0	0	15	1,806	
南丹市	8	9	▲ 1	745	775	▲ 30	1	0	1	132	0	132	0	0	0	0	0	0	0	0	0	0	0	0	0	0	0	9	877	
木津川市	7	7	0	1,058	1,058	0	9	9	0	1,433	1,433	0	3	2	1	56	37	19	4	3	1	20	15	0	0	0	0	22	2,567	
大山町	4	4	0	562	542	20	0	0	0	0	0	0	2	2	0	30	30	0	0	0	0	0	0	0	0	0	0	6	592	
久美山町	0	0	0	0	0	0	3	3	0	521	518	6	0	0	0	0	0	0	0	0	0	0	0	0	0	0	0	3	521	
井手町	3	3	0	210	210	0	0	0	0	0	0	0	0	0	0	0	0	0	0	0	0	0	0	0	0	0	0	3	210	
宇治田原町	1	1	0	200	200	0	0	0	0	0	0	0	0	0	0	0	0	0	0	0	0	0	0	0	0	0	0	1	200	
笠置町	1	1	0	60	60	0	0	0	0	0	0	0	0	0	0	0	0	0	0	0	0	0	0	0	0	0	0	1	60	
和歌町	1	1	0	126	126	0	0	0	0	0	0	0	0	0	0	0	0	0	0	0	0	0	0	0	0	0	0	1	126	
柳井町	5	5	0	830	830	0	0	0	0	0	0	0	2	2	0	28	28	0	0	0	0	0	0	0	0	0	0	7	858	
南山村	1	1	0	110	110	0	0	0	0	0	0	0	0	0	0	0	0	0	0	0	0	0	0	0	0	0	0	1	110	
津市	3	3	0	310	310	0	0	0	0	0	0	0	0	0	0	0	0	0	0	0	0	0	0	0	0	0	0	3	310	
伊都町	2	2	0	90	90	0	0	0	0	0	0	0	0	0	0	0	0	0	0	0	0	0	0	0	0	0	0	2	90	
与野町	3	3	0	270	270	0	3	3	0	441	441	0	0	0	0	0	0	0	0	0	0	0	0	0	0	0	0	6	711	
計	148	162	▲ 14	17,439	17,609	▲ 170	85	79	6	60,942	60,470	472	37	33	4	610	534	76	11	9	2	55	45	10	279	29,048				

【元フ）引保育所等利用特例施設数調査（認定こども園19-9号利用定員）】

京都府内の保育園待機児童数

市町村名	2020 (R2) 年 4 月 1 日時点			2021 (R3) 年 4 月 1 日時点		
	待機児童	潜在的 待機児童	計	待機児童	潜在的 待機児童	計
京都市	0	444	444	0	398	398
福知山市	0	89	89	0	85	85
舞鶴市	14	69	83	2	79	81
綾部市	0	10	10	0	9	9
宇治市	0	54	54	0	42	42
富津市	0	0	0	0	0	0
亀岡市	2	42	44	1	37	38
城陽市	2	43	45	0	41	41
向日市	10	167	177	3	38	41
長岡京市	0	42	42	0	40	40
八幡市	0	1	1	0	1	1
京田辺市	0	89	89	0	84	84
京丹後市	0	7	7	0	10	10
南丹市	20	0	20	0	1	1
木津川市	0	47	47	0	60	60
大山崎町	0	7	7	0	12	12
久御山町	0	0	0	0	0	0
井手町	0	0	0	0	0	0
宇治田原町	0	0	0	0	0	0
笠置町	0	0	0	0	0	0
和束町	0	0	0	0	0	0
精華町	0	10	10	0	15	15
南山城村	0	0	0	0	0	0
京丹波町	0	0	0	0	0	0
伊根町	0	0	0	0	0	0
与謝野町	0	0	0	0	0	0
計	48	1,101	1,149	6	952	958

日本共産党京都府会議員団調べ

市町村別放課後児童クラブの状況

(令和2年7月1日現在)

市町村名	クラブ数	支所の単位数	登録児童数
京都市	212	361	14,829
福知山市	16	27	1,051
舞鶴市	21	29	830
綾部市	16	16	409
宇治市	25	49	2,347
宮津市	4	6	181
亀岡市	32	32	1,072
城陽市	11	21	759
向日市	17	17	625
長岡京市	12	18	1,051
八幡市	9	18	856
京田辺市	8	29	929
京丹後市	10	12	500
南丹市	8	8	520
木津川市	17	33	1,396
大山崎町	3	5	195
久御山町	5	5	174
井手町	2	2	84
宇治田原町	2	3	140
笠置町	1	1	13
和束町	1	1	36
精華町	12	17	684
南山城村	2	2	36
京丹波町	3	3	103
伊根町	2	2	44
与謝野町	6	6	175
合計	457	723	29,039

日本共産党京都府会議員団調べ

京都府児童相談所における児童虐待相談受案件数

1. 受案件数の年次推移

年度	H23	H24	H25	H26	H27	H28	H29	H30	R1	R2
家庭支援総合センター	148	175	227	298	273	372	401	517	526	585
宇治児童相談所	308	321	498	532	551	718	847	1,045	1,357	1,262
福知山児童相談所	163	236	239	291	296	412	415	542	664	601
合計	619	732	964	1,121	1,120	1,502	1,663	2,104	2,547	2,448

2. 経路別受理状況

年度	家族	親戚	近隣知人	児童本人	市町村	児童委員	保健所	医療機関	児童福祉施設	警察	学校等	その他	合計
26	57	35	176	11	145	6	11	12	15	285	30	338	1,121
27	44	45	179	11	155	0	4	29	11	333	28	281	1,120
28	86	49	224	16	217	3	0	23	15	481	28	360	1,502
29	75	48	227	17	191	1	1	21	15	707	16	344	1,663
30	91	47	242	15	220	0	2	33	9	1,007	32	406	2,104
R1	98	57	337	16	227	1	0	27	9	1,331	33	411	2,547
R2	91	43	258	16	237	1	1	20	14	1,281	34	452	2,448

3. 主たる虐待者

年度	実父	実父以外父親	実母	実母以外母親	その他	合計
26	400	94	577	6	44	1,121
27	390	81	616	5	28	1,120
28	558	79	808	10	47	1,502
29	689	104	849	2	19	1,663
30	899	151	1,013	8	33	2,104
R1	1,019	175	1,298	2	53	2,547
R2	1,018	103	1,249	46	32	2,448

4. 虐待の種類

年度	身体的虐待	性的虐待	養育保護の怠慢・拒否	心理的虐待	合計
26	258	21	275	567	1,121
27	283	11	209	617	1,120
28	363	34	325	780	1,502
29	343	16	368	936	1,663
30	471	48	354	1,231	2,104
R1	518	17	470	1,542	2,547
R2	507	27	475	1,439	2,448

5. 被虐待児の年齢

年度	0～3歳未満	3歳～就学前	小学生	中学校	高校生・その他	合計
26	256	302	571	235	138	1,502
29	338	370	548	245	162	1,663
30	441	383	727	359	194	2,104
R1	516	532	869	404	226	2,547
R2	485	535	795	391	242	2,448

日本共産党京都府会議員団調べ

発達障害者支援センター・発達障害者圏域支援センターの実績

1. 発達障害者支援センター・発達障害者圏域支援センターの相談件数

地域	施設名	実支援人数										相談件数										うち就労相談件数																											
		20年度	21年度	22年度	23年度	24年度	25年度	26年度	27年度	28年度	29年度	30年度	元年度	2年度	25年度	26年度	27年度	28年度	29年度	30年度	元年度	2年度	25年度	26年度	27年度	28年度	29年度	30年度	元年度	2年度																			
発達障害者支援センター「はばたき」	発達障害者支援センター「はばたき」	278	355	384	412	533	482	448	312	576	1,323	1,184	1,408	1,681	1,392	1,935	1,214	100	536	436	642	691	423	517	463	278	355	384	412	533	482	448	312	576	1,323	1,184	1,408	1,681	1,392	1,935	1,214	100	536	436	642	691	423	517	463
		52	29	20	35	37	48	25	302	220	309	574	630	658	182	289	70	141	114	69	58	1	20	2	52	29	20	35	37	48	25	302	220	309	574	630	658	182	289	70	141	114	69	58	1	20	2		
発達障害者生活支援センター「あまのこ」	発達障害者生活支援センター「あまのこ」	185	75	86	72	82	76	51	49	1,305	921	925	939	976	846	670	467	358	381	405	374	328	335	191	95	185	75	86	72	82	76	51	49	1,305	921	925	939	976	846	670	467	358	381	405	374	328	335	191	95
		99	63	76	57	57	74	38	839	400	294	179	212	240	209	110	60	27	37	26	21	42	16	10	99	63	76	57	57	74	38	839	400	294	179	212	240	209	110	60	27	37	26	21	42	16	10		
発達障害者生活支援センター「あまのこ」	発達障害者生活支援センター「あまのこ」	37	96	43	23	31	34	28	70	156	225	245	170	405	251	238	217	15	96	33	17	84	99	52	33	37	96	43	23	31	34	28	70	156	225	245	170	405	251	238	217	15	96	33	17	84	99	52	33
		76	57	88	93	128	103	116	121	1,287	1,031	1,771	2,585	773	858	1,020	1,083	80	61	217	1,325	415	309	265	362	76	57	88	93	128	103	116	121	1,287	1,031	1,771	2,585	773	858	1,020	1,083	80	61	217	1,325	415	309	265	362
発達障害者生活支援センター「あまのこ」	発達障害者生活支援センター「あまのこ」	51	49	54	62	65	57	59	73	332	531	596	480	537	531	833	812	38	224	321	234	182	216	319	309	51	49	54	62	65	57	59	73	332	531	596	480	537	531	833	812	38	224	321	234	182	216	319	309
		780	724	733	754	841	824	823	696	4,417	4,860	5,306	6,533	5,214	4,774	5,087	4,172	747	1,466	1,565	2,687	1,779	1,425	1,380	1,274	780	724	733	754	841	824	823	696	4,417	4,860	5,306	6,533	5,214	4,774	5,087	4,172	747	1,466	1,565	2,687	1,779	1,425	1,380	1,274
合計		278	355	384	412	533	482	448	312	576	1,323	1,184	1,408	1,681	1,392	1,935	1,214	100	536	436	642	691	423	517	463	278	355	384	412	533	482	448	312	576	1,323	1,184	1,408	1,681	1,392	1,935	1,214	100	536	436	642	691	423	517	463

2. 発達障害者圏域支援センターの関係機関コーディネートネットワーク数等

地域	施設名	関係機関コーディネートネットワーク(延べ件数)										関係機関ネットワーク会議(延べ件数)										個別ケース会議(実支援人数)																											
		20年度	21年度	22年度	23年度	24年度	25年度	26年度	27年度	28年度	29年度	30年度	元年度	2年度	25年度	26年度	27年度	28年度	29年度	30年度	元年度	2年度	25年度	26年度	27年度	28年度	29年度	30年度	元年度	2年度																			
発達障害者生活支援センター「あまのこ」	発達障害者生活支援センター「あまのこ」	332	173	121	412	235	177	131	131	42	80	37	41	46	25	19	16	6	6	5	7	8	6	4	19	332	173	121	412	235	177	131	131	42	80	37	41	46	25	19	16	6	6	5	7	8	6	4	19
		334	234	244	324	401	304	224	157	51	52	60	62	56	52	40	16	13	11	24	16	8	14	10	18	334	234	244	324	401	304	224	157	51	52	60	62	56	52	40	16	13	11	24	16	8	14	10	18
発達障害者生活支援センター「あまのこ」	発達障害者生活支援センター「あまのこ」	134	358	225	138	127	204	106	67	53	53	36	40	27	33	24	10	25	16	5	6	7	2	4	134	358	225	138	127	204	106	67	53	53	36	40	27	33	24	10	25	16	5	6	7	2	4		
		8	94	21	57	145	64	63	94	9	24	15	1	1	0	4	0	1	3	5	10	4	2	2	1	8	94	21	57	145	64	63	94	9	24	15	1	1	0	4	0	1	3	5	10	4	2	2	1
発達障害者生活支援センター「あまのこ」	発達障害者生活支援センター「あまのこ」	76	80	148	216	289	480	474	474	49	12	23	33	33	27	37	5	4	2	6	9	14	14	21	76	80	148	216	289	480	474	474	49	12	23	33	33	27	37	5	4	2	6	9	14	14	21		
		164	204	392	283	284	368	460	416	3	4	20	11	19	13	14	1	4	1	5	4	5	6	5	5	164	204	392	283	284	368	460	416	3	4	20	11	19	13	14	1	4	1	5	4	5	6	5	5
合計		1,047	1,113	1,151	1,440	1,471	1,537	1,458	1,338	207	226	191	188	184	150	138	48	53	39	50	51	40	49	37	68	1,047	1,113	1,151	1,440	1,471	1,537	1,458	1,338	207	226	191	188	184	150	138	48	53	39	50	51	40	49	37	68

※1 平成25年度:上記1、2と7に年度途中で集計方法に変更あり。

日本共産党京都府会議員 岡田 健

市町村別 放課後等デイサービス事業所数(過去3年推移)

区域	市町村名	H24.1	R24.1	R3.4.1
丹後	宮津市	2	2	2
	東丹波市	1	1	1
	伊根町	0	0	0
	年輪野町	4	2	2
丹後地域 小計		7	5	5
中丹東	美作市	3	3	3
	津和野市	2	2	2
中丹西	御油山市	3	1	1
中丹地域 小計		10	10	10
南丹	亀岡市	13	12	15
	南丹市	6	0	0
	東丹波町	1	1	1
南丹地域 小計		20	13	16
京都府・乙類	京都市	146	186	188
	向日市	7	3	13
	長岡京市	6	7	10
	大山崎町	1	1	1
	乙類 小計	161	197	212
京都・乙類地域 小計		161	197	212
山城北	宇治市	15	21	24
	城陽市	10	11	13
	八幡市	9	9	12
	東田原町	0	2	10
	久御山町	0	0	0
	井手町	1	1	1
	宇治田原町	1	1	1
山城北地域 小計		40	57	61
山城南	木津川市	9	8	9
	笠置町	0	0	0
	和歌町	3	0	0
	精華町	6	7	7
	沓山郷村	0	0	0
山城南小計		18	15	16
京都府 合計		329	394	424
94京都市を除く合計		121	196	140

放課後等デイサービス 支給決定人数(京都市含む)

	H24	R24	R3.4
支給決定人数	5,410	5,078	5,595

日本共産党京都府会議員団調べ

2019年度 自治体別国保事業比較資料

日本共産党国会議員団 作成

自治体名	国保加入状況			国保料(税)額(課定額)			繰入金				基金等保有額		一部負担金 減免等状況		幹事費 支給額 (千円)			
	世帯数	加入率 (年賦式) %	一世帯あたり 割当	一人あたり 金額	一人あたり 割当	一人あたり 金額	一般会計 基金支分 (千円)	一般会計その他分		基金等		総額 (千円)	一人割当 (円)	総額 (千円)		一人割当 (円)		
								金額	割合	金額	割合						総額 (千円)	一人割当 (円)
1 京都市	205,539	20.71	19	120,820	23	81,895	22	1,990,700	3,082,606	10,166	1,960,000	6,194	0	29	6,398	50		
2 福知山市	9,551	18.80	22	135,383	17	89,237	19	82,520	42,308	2,020	148,728	10,264	240,116,507	0	10,571	0	50	
3 舞鶴市	11,010	21.30	18	128,351	22	81,802	23	86,263	0	0	230,713	13,567	672,013,552	172	36,576	8,423	50	
4 福島市	4,882	23.20	14	116,791	24	75,832	24	44,070	0	0	15,518	2,078	792,707,817	84	38,939	360	50	
5 宇治市	24,986	38.78	17	139,018	19	85,957	19	0	0	0	814,053	13,257	834,961,374	0	21,533	0	50	
6 宮津市	3,002	27.84	6	135,253	18	85,778	18	34,287	0	0	0	0	164,194,467	7	34,682	7	121	50
7 会通市	12,276	22.42	16	134,688	20	84,723	20	111,778	0	0	0	0	481,339,536	0	24,610	0	80	
8 城陽市	11,272	23.58	13	143,612	13	91,685	11	89,298	21,233	1,203	190,000	17,490	778,287,553	3	44,088	3	1,726	80
9 向日市	7,087	19.32	21	161,013	7	98,294	5	46,935	180,000	17,490	190,000	0	2,000,000	0	184	0	0	50
10 長岡京市	9,743	18.32	25	150,820	8	99,563	4	100	12,377	898	0	0	687,841,891	5	46,605	5	13	50
11 八幡市	10,724	28.65	12	141,761	14	90,433	11	96,652	1,821	108	40,000	2,379	187,014,231	15	13,123	15	3,359	80
12 東田原市	9,099	13.017	28	144,548	11	86,936	12	20,185	97,385	7,482	5,315	130,000	169,343,227	0	13,009	0	0	50
13 京丹波市	8,362	13.016	28	151,808	6	91,267	10	72,278	41,104	2,953	0	0	37,490,183	3	2,694	3	232	50
14 南丹市	4,569	7.328	22.88	139,165	16	86,769	17	43,246	200	27	16,410	2,239	197,274,763	0	26,821	0	0	50
15 木津川市	9,000	15.206	20.04	185,239	5	97,168	7	20,183	88,281	5,788	134,823	8,809	388,364,791	0	25,244	0	0	80
16 大山崎町	1,862	2.919	18.64	145,378	10	92,735	8	0	0	0	0	0	91,659,170	0	31,469	0	0	50
17 久御山町	2,389	4.009	25.94	183,548	1	109,378	1	0	0	0	6,000	1,497	58,969,090	0	14,485	0	0	50
18 井手町	1,071	1.802	23.89	146,180	9	86,887	16	10,121	11,000	6,104	11,000	0	0	0	0	0	0	50
19 宇治田原町	1,265	2.173	24.28	176,119	3	102,527	2	8,946	17,393	8,004	0	0	20,542,075	0	9,453	0	0	50
20 空室町	228	3.85	32.24	114,022	25	67,525	28	1,500	1,333	3,462	0	0	86,127,511	0	223,708	0	0	50
21 和束町	796	1.380	38.00	177,001	2	98,120	6	1,780	1,424	1,092	0	0	75,001,712	0	54,349	0	0	50
22 精華町	4,043	6.881	18.28	165,951	4	100,726	3	10,066	3,346	603	0	0	22,881,740	0	3,405	0	0	50
23 南山城町	933	8.11	30.02	141,016	15	87,481	15	1,207	0	0	0	0	80,046,056	0	98,700	0	0	50
24 伊根町	390	6.41	33.28	107,110	28	65,188	28	2,429	4,076	6,359	1,800	2,954	104,526,667	0	163,068	0	0	50
25 京丹波町	2,273	3.678	27.78	133,321	21	82,437	21	21,529	4,576	1,245	0	0	326,712,483	2	88,877	2	19	50
26 宇治野町	3,197	5.246	26.81	144,333	12	87,959	14	17,138	4,144	780	0	0	122,840,271	0	23,416	0	0	50
合計	367,788	244,706	21.10	2,711,142	3,024,519	6,654	208,315	3,098,253	5,278	0,069,476,287	11,148	320	20,859					

※四捨五入

(注1) 世帯数、被保険者数は、全体数から退職単独世帯、退職被保険者を引いたもの。加入率=被保険者数/府人口
 (注2) 国保料(税)額の計算法
 ※「世帯あたり」は、京都市の分類により、市町村の団体世帯を差し引いた額を、関係世帯数から退職単独世帯数を差し引いた世帯数で割った金額。
 ※「一人あたり」は、市町村の総人口を、市町村の総人口から退職被保険者数を差し引いた人数で割った金額。
 ※「府支出金」は、第1号標準府県国保交付金。
 (注3) 「基金等保有額」には、基金のほかに、貸付金等を含む。

国保料滞納の実態、資格証明書・短期証の発行状況

日本共産党府会議員団作成

市町村 (保護者名)	滞納世帯数(いずれも6月1日現在)										短期資格証明書交付世帯数 (いずれも6月1日現在)										資格証明書交付世帯数 (いずれも5月1日現在)				
	H27年	H28年	H29年	H30年	R1年	R2年	H27年	H28年	H29年	H30年	R1年	R2年	H27年	H28年	H29年	H30年	R1年	R2年	H27年	H28年	H29年	H30年	R1年	R2年	
京都市	28,297	25,537	23,467	21,957	20,064	19,520	12,082	10,868	9,650	8,388	7,828	7,058	4,347	4,140	3,765	3,414	2,969	2,763							
福知山市	1,116	883	906	811	780	729	686	682	496	781	423	707	106	62	70	64	51	47							
舞鶴市	1,343	1,181	1,016	791	768	686	599	669	524	537	371	450	185	151	132	119	94	68							
熊本市	360	268	268	248	228	205	182	188	119	181	104	104	3	6	2		3								
宇治市	3,001	2,788	2,820	2,336	2,044	1,790	1,237	1,116	1,002	956	780	780	204	180	193	193	187	189							
宮津市	248	268	252	239	198	323	198	36	98	86	102	95	0	0											
亀岡市	1,567	1,408	1,327	1,021	971	967	985	1,273	802	785	521	650	1	0											
堺市	1,316	1,067	971	881	772	785	479	558	488	452	342	408	0	0											
向日市	1,054	854	884	816	821	569	488	460	325	340	124	218	0	0											
豊岡市	1,077	578	882	796	745	681	494	643	484	512	463	410	0	0											
大山崎町	185	176	1,937	126	170	175	47	36	817	98	33	82	0	0											
久美山町	202	235	583	190	210	148	174	148	191	135	54	165	0	0											
八幡市	2,253	2,051	882	1,573	1,555	1,651	1,860	1,272	308	687	575	732	5	32	41										
原田町	998	615	254	529	502	741	230	214	275	207	108	111	0	0											
井手町	180	141	829	288	150	144	74	83	284	107	81	82	0	0											
宇治田原町	103	117	105	99	87	77	91	68	48	42	24	28	0	0											
安曇町	40	33	557	24	16	17	6	15	186	17	12	10	0	0											
和歌町	115	87	252	88	38	59	28	10	114	8	19	15	0	0											
精華町	500	583	91	382	322	338	96	74	90	63	47	41	24	24	27	35	17	27							
藤山町	38	29	25	37	36	23	19	25	12	15	6	7	0	0	5	2									
伊賀町	5	6	74	11	14	7	1	0	10	1	9	4	0	0											
藤井町	249	225	393	137	116	131	102	64	55	32	45	39	0	0											
与野町	307	217	45	180	176	151	146	131	14	118	90	95	0	0											
京丹波市	828	758	6	888	846	702	359	455	3	319	221	306	0	0											
南丹市	342	1,526	185	205	315	288	338	313	54	211	121	138	0	0											
木津川市	9,058	792	642	817	844	561	272	172	110	309	96	148	0	0										51	
合計	46,225	42,251	38,388	34,803	32,283	31,426	21,200	19,883	18,517	15,504	12,323	12,770	4,857	4,585	4,235	3,927	3,331	3,146							

※(単位 千円)

国民健康保険

都道府県別滞納世帯数等

(令和2年6月1日現在)

		全世帯数			短期被保険者証		資格証明書	
		A	B	割合 B/A	交付世帯 C	割合 C/A	交付世帯 D	割合 D/A
		世帯	世帯	%	世帯	%	世帯	%
1	北海道	734,029	85,700	9.0	20,005	2.7	4,818	0.6
2	青森県	192,632	24,178	12.6	7,660	4.0	1,505	0.8
3	岩手県	169,395	13,057	7.7	8,958	2.3	94	0.1
4	宮城県	297,304	34,633	11.6	5,772	1.9	553	0.2
5	秋田県	135,998	12,800	9.4	4,528	3.3	1,367	1.0
6	山形県	138,769	12,504	9.0	4,008	2.9	436	0.3
7	福島県	259,045	38,154	14.7	6,492	2.5	2,062	0.8
8	茨城県	421,228	57,645	13.7	16,286	3.9	2,592	0.6
9	栃木県	278,770	36,521	13.1	10,573	3.8	4,121	1.5
10	群馬県	280,178	43,125	15.4	8,793	3.1	2,991	1.1
11	埼玉県	1,030,106	148,468	14.4	16,851	1.6	832	0.1
12	千葉県	885,469	132,020	14.9	43,465	4.9	9,185	1.0
13	東京都	2,078,153	455,703	21.9	58,396	2.8	14,242	0.7
14	神奈川県	1,208,882	191,785	15.9	17,959	1.5	4,710	0.4
15	新潟県	291,116	25,714	8.8	5,945	2.0	1,317	0.5
16	富山県	127,412	11,711	9.2	2,846	2.2	1,357	1.1
17	石川県	143,742	18,759	13.1	4,789	3.3	794	0.6
18	福井県	91,908	7,108	7.7	2,788	3.0	868	0.9
19	山梨県	119,630	9,898	8.3	5,248	4.4	1,061	0.9
20	長野県	290,199	27,473	9.5	5,585	2.0	208	0.1
21	岐阜県	265,743	29,268	11.0	8,593	3.2	1,275	0.5
22	静岡県	508,693	57,844	11.4	17,174	3.4	2,636	0.5
23	愛知県	938,167	105,323	11.2	23,319	2.5	638	0.1
24	三重県	234,011	22,379	9.6	5,236	2.2	3,322	1.4
25	滋賀県	172,092	18,038	10.5	5,655	3.3	340	0.2
26	京都府	358,335	31,435	8.8	12,770	3.6	3,145	0.9
27	大阪府	1,255,440	186,886	14.9	52,467	4.2	17,487	1.4
28	兵庫県	735,124	85,009	11.6	24,236	3.3	8,195	1.1
29	奈良県	186,191	19,092	10.3	7,547	4.1	196	0.1
30	和歌山県	148,925	14,434	9.7	5,780	3.9	1,204	0.8
31	鳥取県	74,270	6,824	9.2	2,922	3.9	414	0.6
32	島根県	84,987	4,990	5.9	1,536	1.8	379	0.4
33	岡山県	246,711	35,148	14.2	6,059	2.5	1,765	0.7
34	広島県	357,923	46,524	13.0	18,296	5.1	1,379	0.4
35	山口県	190,847	20,180	10.6	4,586	2.4	2,039	1.1
36	徳島県	99,152	9,716	9.8	4,784	4.8	753	0.8
37	香川県	128,211	16,117	12.6	6,993	5.5	1,549	1.2
38	愛媛県	197,343	18,599	9.4	4,975	2.5	1,624	0.8
39	高知県	109,004	10,848	10.0	6,055	5.6	485	0.4
40	福岡県	736,521	88,255	12.0	30,114	4.1	12,967	1.8
41	佐賀県	104,847	8,619	8.2	4,508	4.3	593	0.6
42	長崎県	202,492	19,235	9.5	8,521	4.2	692	0.3
43	熊本県	253,109	37,231	14.7	15,225	6.0	883	0.3
44	天分県	158,280	17,736	11.2	4,859	2.9	1,851	1.0
45	宮崎県	185,248	19,780	12.0	7,848	4.7	1,031	0.6
46	鹿児島県	241,394	25,019	10.4	12,806	5.3	2,282	0.9
47	沖縄県	237,137	33,752	14.2	14,731	6.2	470	0.2
	合計	17,551,170	2,353,215	13.4	689,338	3.2	124,306	0.7

(出所) 厚生労働省保険局国民健康保険課調べ。

(注1) 全世帯数、滞納世帯数、短期被保険者証交付世帯数及び資格証明書交付世帯数は各年6月1日現在である。

(注2) 数値はいずれも速報値である。

国保料の地方税機構への移管、一般会計繰入の推移

日本共産党京都府会議員団調べ

市町村 (保険者名)	世帯数 (令和元年度・平均)	地方税機構への移管実績額(千円)			一般会計繰入金額(法定外分)		
		H29年度	H30年度	R1年度	29年度	30年度	R1年度
京都市	205,539				2,003,638	1,335,364	3,082,606
福知山市	9,551	332,666	310,142	302,394	43,414	56,369	42,308
舞鶴市	11,010						
綾部市	4,882	92,973	87,783	79,466			
宇治市	24,686						
宮津市	3,002	122,318	96,235	91,761			
亀岡市	12,276		435,700	370,037			
城陽市	11,272	481,215	463,950	452,326	14,629	13,893	21,233
向日市	7,087						190,000
長岡京市	9,743				29,000	16,033	12,377
大山崎町	1,862	71,547	68,338	52,554			
久御山町	2,389	166,847	158,948	149,485	35,468		
八幡市	10,724		434,867	416,042	2,055	1,743	1,821
京田辺市	8,089	265,024	255,429	244,330	111,280	202,290	97,395
井手町	1,071	64,542	61,403	58,988	28,134	16,000	11,000
宇治田原町	1,265	65,973	59,583	52,656	17,377	14,249	17,393
笠置町	228	12,481	9,436	7,025		1,497	1,333
和束町	765	44,412	39,007	34,036	2,142	1,638	1,424
精華町	4,043	146,554	132,189	114,294	3,109	3,149	3,348
南山城村	503	21,975	19,572	16,359			
伊根町	390	2,049	2,767	3,120	7,394	8,608	4,076
京丹波町	2,273	82,275	70,563	60,110	29,270	25,896	4,576
与謝野町	3,197	147,301	118,210	114,539	4,736	4,671	4,144
京丹後市	8,362	355,307	287,529	294,533	44,325	44,923	41,104
南丹市	4,569	174,035	155,999	142,326		223	200
木津川市	9,000	415,468	364,251	309,978	135,441	107,058	88,281
合計	357,788	3,084,782	3,631,899	3,366,356	2,511,413	1,853,604	3,624,618

※四捨五入の関係で合計額と合計欄の数値は一致しない。

令和元年度 京都府の市町村国保の状況

市町村名	被保険者数 平均 (人)	1人当たり 医療費 (円)	1人当たり 保険料 調定額 (円) ※1	保険料 現年度 収納率 (%)	1人当たり 所得 (円) ※2	決算補填等 目的の一般 会計繰入 (千円)
京都市	303,432	377,479	74,963	94.56	626,218	
福知山市	14,513	432,876	82,560	94.46	475,292	
舞鶴市	17,030	400,654	74,702	95.54	476,760	
綾部市	7,528	424,244	68,335	96.57	431,503	
宇治市	38,803	407,469	78,942	93.45	557,157	
宮津市	4,745	388,400	78,149	96.13	486,471	
亀岡市	19,579	413,604	77,563	94.91	519,735	
城陽市	17,659	442,786	85,607	94.95	537,701	
向日市	10,899	429,300	91,173	96.43	611,407	190,000
長岡京市	14,773	413,449	92,079	95.95	687,500	
八幡市	16,826	389,010	84,219	93.01	584,755	
東田辺市	13,027	399,939	83,566	96.33	678,235	5,315
京丹後市	13,941	379,334	82,123	95.96	518,439	
南丹市	7,334	414,441	79,601	95.43	486,063	
木津川市	15,319	378,363	90,226	96.53	660,381	
大山崎町	2,920	354,996	85,191	97.37	630,295	
久御山町	4,013	415,862	101,479	94.29	770,602	
井手町	1,802	364,472	81,503	92.51	464,032	11,000
宇治田原町	2,177	394,914	92,754	95.91	688,358	
笠置町	385	411,879	63,836	94.71	451,334	
和束町	1,380	369,746	91,221	95.73	552,336	
精華町	6,665	386,783	94,135	97.38	612,384	
南山城村	814	370,053	81,715	96.95	583,730	
伊根町	642	396,713	56,944	98.16	487,879	
京丹波町	3,680	423,156	76,665	97.19	467,765	
与謝野町	5,254	376,239	78,623	96.18	501,982	
京都府	545,140	390,051	78,414	94.86	558,781	206,315
全国(H30)	28,314,222	367,989	87,625	92.85	695,023	1,258億円

※1 「保険料調定額」には、介護納付金分を含んでいない。

※2 「所得」とは、旧ただし書所得(総所得金額及び山林所得金額並びに他の所得と区分して計算される所得の金額から基礎控除を除いた金額)である。(一般被保険者のみ)

日本共産党京都府会議員団調べ

無料低額診療事業実施医療機関(京都市以外)における事業実績

(令和2年度)

施設名	所在地	無料低額診療患者 計(人)		減免した費用総額(千円)	
		内 生保患者	内 減免患者		
丹後中央病院	京丹後市	21,429	8,731	12,698	40,340
京都協立病院	綾部市	5,539	1,508	4,031	6,742
まいづる協立診療所	舞鶴市	1,846	489	1,357	4,369
宇治病院	宇治市	13,359	7,110	6,249	21,082
長岡病院	長岡京市	29,860	29,768	92	180
済生会京都府病院		22,397	6,176	16,221	24,555
富井眼科診療所 長岡分院		1,493	98	1,395	1,031
美山診療所	南丹市	2,300	309	1,991	4,108
計		98,223	54,189	44,034	102,387

日本共産党京都府会議員団調べ

無料定額診療事業実施医療機関（京都市）における事業実績

日本共産党京都市会議員団要求資料

令和3年10月
保健福祉局

無料低額診療事業について

無料低額診療事業実施施設一覧(令和3年10月5日現在)

(単位:円)

施設名	施設が負担した費用の総額 ※1		
	平成30年度	令和元年度	令和2年度
1 京都博愛会病院	1,021,320	221,888	630,388
2 富田病院	6,741,278	7,919,180	8,124,080
3 西陣病院	40,150,832	24,288,876	21,039,470
4 京都桂病院	61,506,880	48,212,410	58,807,181
5 京都精工赤十字病院(休止中)			
6 京都市一赤十字病院(休止中)			
7 上賀茂診療所	1,246,420	1,339,410	1,514,010
8 かも川診療所	488,710	352,480	307,240
9 紫野独立診療所(歯科併設)	2,185,310	2,344,980	2,763,940
10 西七条診療所	2,016,888	1,728,510	1,511,700
11 上京診療所	5,758,070	5,147,370	4,884,880
12 仁和診療所(歯科併設)	8,315,180	8,334,840	6,161,410
13 京都民医連中央病院	35,537,131	37,819,438	47,486,380
14 朱雀診療所 ※2	1,828,980	1,839,980	-
15 京都民医連太子道診療所	22,928,800	20,807,880	18,443,918
16 曹洞病院	8,588,880	8,480,280	9,853,204
17 九条診療所(歯科併設)	9,471,840	10,088,180	9,473,310
18 久世診療所	5,105,900	4,805,780	4,293,820
19 春日診療所	4,887,100	3,988,880	3,757,780
20 富井眼科診療所	5,437,494	5,508,780	4,054,280
21 京都民医連あすかい病院(旧京都民医連第二中央病院)	8,268,628	10,421,240	8,189,041
22 京都民医連あすかい診療所(歯科併設)	4,842,380	5,761,728	5,834,288
23 川端診療所	804,880	772,480	817,680
24 京都民医連洛北診療所	1,770,870	1,852,740	1,479,870
25 東山診療所	1,811,070	1,680,580	1,642,880
26 大屯診療所	887,820	961,880	894,380
27 中央診療所	1,723,580	1,824,440	1,813,030
28 川越病院	2,848,531	2,070,867	1,778,882
29 京都工場保健会診療所	8,924,010	7,888,720	7,061,710
30 嵯峨野病院	18,780	32,450	35,830
31 京都南西病院	7,826,680	11,888,520	14,040,872
32 伏見栢山総合病院	189,934	174,205	678,852
33 京都城南診療所	2,838,730	2,858,070	3,021,540
34 京都予診医学センター附属診療所	1,532,480	1,231,300	1,402,670
35 高麗町(休止中)			
36 京都からすま病院 ※3			416,148

※1 「施設が負担した費用の総額」は、施設が実際に負担した額

※2 令和元年度に施設を廃止

※3 令和2年度に施設を新設

京都府地域包括ケア構想（地域医療ビジョン）の主な内容（抜粋）

（1）人口構造及び高齢者の現状及び将来設計

	平成 27 年 (2015 年)	平成 37 年 (2025 年)	平成 52 年 (2040 年)
総人口	2,579,305 人	2,499,460 人 (96.9%)	2,223,586 人 (86.2%)
65 歳以上	691,964 人	769,725 人 (111.2%)	909,144 人 (116.9%)
75 歳以上	322,181 人	493,506 人 (150.1%)	487,069 人 (145.0%)

()は、2015 年を 100%とした場合の比率

出典：平成 27 年人口…平成 27 年住民基本台帳人口

平成 37 年人口、平成 52 年人口…国立社会保障・人口問題研究所

（2）住居・介護施設等で提供される医療の必要量の推計

構想区域名	平成 37 年 (2025 年) における 必要量 (人/日)
京都府計	39,979
丹後	1,553
中丹	2,546
南丹	1,455
京都・乙訓	27,498
山城北	5,551
山城南	1,366

出典：地域医療構想策定のための将来の医療需要推計データ（厚生労働省提供）

（3）病院・診療所の医療需要に対する提供体制の目標値

地域医療構想調整会議における意見を踏まえた各構想区域ごとのまとめは次のとおりです。

- ① 丹後、中丹、南丹地域においては、医療・介護資源が少なく、高齢者（特に後期高齢者）の割合が多いため、訪問診療、訪問看護等と合わせ、現行の許可病床数を維持します。
- ② 京都・乙訓地域においては、現在は病床過剰地域ですが、介護療養病床が全体の約 1 割以上を占めており、その動向により病床数が減少する可能性があるため、当面、許可病床数を維持します。
- ③ 山城北、山城南地域においては、今後、回復期、慢性期の需要が見込まれることから、病床を確保します。

構想区域名	平成 37 年 (2025 年) における病床数 (床)	平成 37 年 (2025 年) における病床数 (床)				許可病床数 R 先 7:1 現在
		高度急性期	急性期	回復期	慢性期	
京都府計	29,957					29,015
丹後	1,197					1,196
中丹	2,205					2,194
南丹	1,430	12,000~13,000		8,000~9,000	8,000~9,000	1,432
京都・乙訓	20,206					18,685
山城北	4,184					3,823
山城南	735					685

○ 各病院において、病棟単位で高度急性期及び急性期として提供する医療内容を明確に区分することが困難であることから、個別に推計せず、両区分で 12,000~13,000 床の範囲とします。

○ 回復期は、病床機能報告制度における地域包括ケア病棟の位置づけが明確でなく、各病院により位置づけが異なっていることから、8,000 床~9,000 床の範囲とします。

○ 介護療養病床を含む慢性期は今後も維持する必要があること、入院医療と在宅医療を明確に区分することが困難であることから、8,000 床~9,000 床の範囲とします。

日本共産党京都府会議員団作成

老人医療助成事業費補助金 交付状況

(単位:円)

市町村名	平成29年度	平成30年度	令和元年度
京都市	448,602,751	345,638,712	222,224,674
福知山市	43,201,746	34,693,148	23,124,378
舞鶴市	62,460,650	47,347,263	33,746,175
綾部市	30,134,650	22,307,898	17,712,677
宇治市	97,102,348	78,779,106	56,112,636
宮津市	16,095,038	12,018,743	8,316,476
亀岡市	68,224,317	50,011,134	35,531,708
城陽市	41,909,696	31,198,849	22,148,565
向日市	18,256,497	12,757,609	8,943,838
長岡京市	26,199,451	20,259,673	12,219,866
八幡市	40,671,039	30,409,421	23,226,856
京田辺市	23,127,442	17,952,191	12,702,965
京丹後市	55,372,278	46,218,891	34,445,999
南丹市	23,127,030	18,602,320	13,737,078
木津川市	38,161,587	30,578,632	23,037,390
大山崎町	2,627,581	1,875,894	1,043,306
久御山町	8,049,518	5,826,285	3,848,075
井手町	6,288,986	4,959,744	3,708,014
宇治田原町	4,789,840	3,326,960	2,013,424
笠置町	2,129,835	1,164,572	624,821
和東町	5,587,430	5,516,559	3,817,862
精華町	19,800,786	13,691,263	9,491,270
南山城村	2,705,597	2,048,111	2,306,902
京丹波町	16,145,596	12,501,487	9,186,651
伊根町	1,880,287	1,338,417	779,823
与謝野町	19,537,132	17,329,680	15,966,772
合計	1,122,169,108	868,352,564	602,018,201
備考	確定額		

日本共産党京都府会議員団調べ

老人医療助成事業費補助金 受給者数

各年度8月1日現在

(単位:人)

市町村名	平成29年度	平成30年度	令和元年度
京 都 市	18,598	13,489	8,779
福 知 山 市	1,716	1,329	857
舞 鶴 市	3,397	2,618	1,803
綾 部 市	1,594	1,276	906
宇 治 市	4,785	3,849	2,883
宮 津 市	660	465	343
亀 岡 市	2,143	1,616	1,088
城 陽 市	2,052	1,495	971
向 日 市	802	584	353
長 岡 京 市	1,018	752	479
八 幡 市	2,305	1,811	1,248
京 田 辺 市	1,198	893	606
京 丹 後 市	2,507	2,059	1,621
南 丹 市	1,103	886	681
木 津 川 市	2,551	2,033	1,457
大 山 崎 町	141	97	54
久 御 山 町	425	326	226
井 手 町	315	251	200
宇 治 田 原 町	290	202	122
笠 置 町	72	61	39
和 東 町	242	239	176
精 華 町	1,194	915	669
南 山 城 村	162	124	102
京 丹 波 町	757	584	441
伊 根 町	106	78	90
与 謝 野 町	1,043	816	674
合 計	51,176	38,841	26,868

日本共産党京都府会議員団調べ

介護保険 第1号保険料の状況

(1) 保険料基準額 (年額を月額換算した数値)

(単位: 円)

圏域	市町村名	保険料基準額			備考	
		第6期 (H27~H29) 月額	第7期 (H30~R2) 月額(a)	第8期 (R3~R5) 月額(b)	差額 b-a	増減(%) b/a
京都・乙訓	京都市	6,080	6,600	6,800	200	3.0%
	向日市	5,177	5,471	5,821	350	6.4%
	長岡京市	5,996	6,180	6,180	0	0.0%
	大山崎町	5,500	5,615	6,180	565	10.1%
山城北	宇治市	5,192	5,198	5,669	471	9.1%
	城陽市	5,098	5,098	5,098	0	0.0%
	八幡市	5,279	5,250	5,567	317	6.0%
	京田辺市	5,394	5,394	5,786	392	7.3%
	久御山町	5,591	5,591	5,394	-197	-3.5%
	井手町	5,052	5,375	5,823	448	8.3%
	宇治田原町	5,417	5,417	5,317	-100	-1.8%
山城南	木津川市	5,300	5,300	5,800	500	9.4%
	笠置町	5,750	6,640	6,970	330	5.0%
	和束町	5,950	6,200	7,600	1,400	22.6%
	精華町	5,850	5,950	5,950	0	0.0%
	南山城村	4,400	4,830	6,200	1,370	28.4%
南丹	亀岡市	5,196	5,196	5,196	0	0.0%
	南丹市	6,645	6,360	6,360	0	0.0%
	京丹波町	6,275	6,117	6,117	0	0.0%
中丹	福知山市	5,983	5,983	5,983	0	0.0%
	綾部市	6,202	6,202	5,986	-216	-3.5%
	舞鶴市	5,293	5,488	6,202	714	13.0%
丹後	宮津市	6,217	6,980	6,672	-308	-4.4%
	京丹後市	5,289	5,805	5,979	174	3.0%
	伊根町	5,584	6,190	6,271	81	1.3%
	与謝野町	5,850	6,000	6,000	0	0.0%
加重平均	全市町村	5,812	6,129	6,328	199	3.2%
	京都市除く	5,500	5,585	5,785	200	3.6%
	全国	5,514	5,869	6,014	145	2.5%

日本共産党京都府会議員団調べ

(2) 第1号保険料収納率(令和元年度)

圏域	市町村名	収 納 率 (令和2年5月末現在)					参 考	
		現 年 度 分			滞納繰越分 普通徴収	合 計	平成30年度 収納率(合計) β	増減 α-β
		特別徴収	普通徴収	計				
京 都 乙 副	京都市	100.00%	80.67%	99.03%	18.03%	97.28%	97.09%	0.19
	向日市	100.00%	93.68%	99.51%	27.57%	98.08%	97.64%	0.44
	長岡京市	100.00%	93.05%	99.51%	10.82%	97.82%	97.81%	0.01
	大山崎町	100.00%	94.95%	99.68%	19.34%	98.81%	98.25%	0.56
山 城 北	宇治市	100.00%	91.10%	99.25%	12.31%	97.59%	97.37%	0.21
	城陽市	100.00%	91.47%	99.43%	12.21%	98.22%	98.13%	0.09
	八幡市	100.00%	92.78%	99.39%	15.87%	98.04%	97.65%	0.38
	東田辺市	100.00%	93.57%	99.52%	13.92%	98.43%	98.31%	0.12
	久御山町	100.00%	88.19%	99.01%	9.70%	97.00%	98.79%	0.21
	井手町	100.00%	91.37%	99.31%	1.74%	93.43%	94.03%	▲ 0.60
	宇治田原町	100.00%	88.02%	99.17%	7.14%	98.08%	98.12%	▲ 0.06
山 城 南	木津川市	100.00%	94.83%	99.82%	16.17%	98.76%	98.61%	0.15
	笠置町	100.00%	82.63%	98.08%	4.70%	97.54%	94.91%	2.62
	和束町	100.00%	82.15%	98.00%	18.21%	96.15%	98.30%	▲ 0.15
	精華町	100.00%	94.74%	98.59%	31.68%	98.80%	98.37%	0.43
	南山城村	100.00%	88.43%	99.25%	8.41%	95.73%	98.18%	▲ 0.46
南 丹	亀岡市	100.00%	91.65%	99.35%	14.14%	98.04%	97.84%	0.20
	南丹市	100.00%	90.28%	99.33%	16.50%	98.18%	98.11%	0.07
	京丹波町	100.00%	93.35%	99.61%	14.75%	97.81%	97.34%	0.46
中 丹	福知山市	100.00%	92.46%	99.49%	27.03%	98.57%	98.39%	0.18
	舞鶴市	100.00%	94.48%	99.57%	31.01%	98.66%	98.43%	0.23
	綾部市	100.00%	92.00%	99.57%	4.42%	95.17%	95.44%	▲ 0.27
丹 後	宮津市	100.00%	88.84%	99.34%	11.48%	97.18%	95.36%	1.83
	京丹後市	100.00%	93.17%	99.65%	16.37%	98.88%	98.91%	▲ 0.03
	伊根町	100.00%	100.00%	100.00%	0.00%	99.90%	99.90%	▲ 0.00
	与野町	100.00%	93.28%	99.64%	28.33%	98.58%	98.35%	0.23
京都府計		100.00%	91.28%	99.21%	16.89%	97.58%	97.38%	0.20
計(京都市除く)		100.00%	92.42%	99.45%	15.01%	97.99%	97.77%	0.22

日本共産党京都府会議員団調べ

12 地域包括支援センターの設置状況

令和2年3月末現在の設置数

(単位:箇所)

区域	保健所	市町村	センター数	設置主法					サブセンター設置数	ボランティア設置数
				ア 直営	委 託					
					イ 社会福祉法人	ウ 社会福祉協議会	エ 医療法人	オ 社団法人		
京 都	乙 類	京都市	61		42	5	10	3	1	
		向日市	3		1	1	1			
		長岡京市	4		2	1			1	
		大山崎町	1			1				
		小 計	8		3	3	1		1	
小 計	69		45	8	11	3	2			
山 城 北	山城北	宇治市	6		5				3	
		城陽市	3		1	2				2
		八幡市	4		2		2			4
		東田辺市	3	3						5
		久御山町	1			1				
		井手町	1	1						
		宇治田原町	1	1						
小 計	21	5	6	3	2		3	11		
山 城 南	山城南	本津川市	4		2	2				
		笠置町	1	1						
		和束町	1	1						
		精華町	2		1	1				
		南山城村	1	1						
小 計	9	3	3	3						
南 丹	南丹	逸間市	7		4		3			
		南丹市	1			1			4	
		京丹波町	1	1						11
		小 計	9	1	4	1	3		4	11
中 丹 南	中丹南	福知山市	3	1	1		1		6	
		浜鶴市	7	1	6					
		綾部市	4	1	2	1				
小 計	14	3	9	1	1			5		
丹 後	丹後	宮津市	2	1	1					
		京丹後市	1	1					1	
		伊根町	1	1						1
		与野原町	1	1						
小 計	5	4	1					1	1	
合 計 (京都市除く)			66	16	28	11	7	4	11	23

日本共産党京都府会議員団調べ

京都府の特別養護老人ホーム入所申込者数の推移

(単位:人)

年度	H24	H25	H26	H27	H28	H29	H30	R1	R2
京都府	3,081	3,097	3,085	2,961	2,364	2,167	2,233	2,152	2,122
京都市	—	3,444	—	—	2,947	—	—	2,447	—
計	—	6,541	—	—	5,311	—	—	4,599	—

*京都市の入所申込者数は、国の全国調査によるもの

日本共産党京都府会議員団調べ

自殺の実態(京都府、平成24～令和2年)

日本共産党京都府会議員団調べ

1 自殺者の年別取扱件数

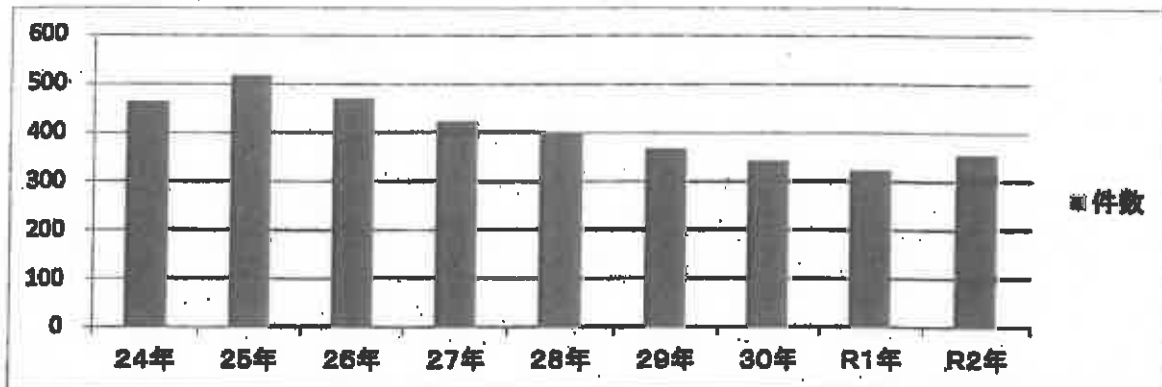

年	24年	25年	26年	27年	28年	29年	30年	R1年	R2年
件数	464	518	471	424	399	368	343	323	355

2 自殺者の年齢別取扱件数

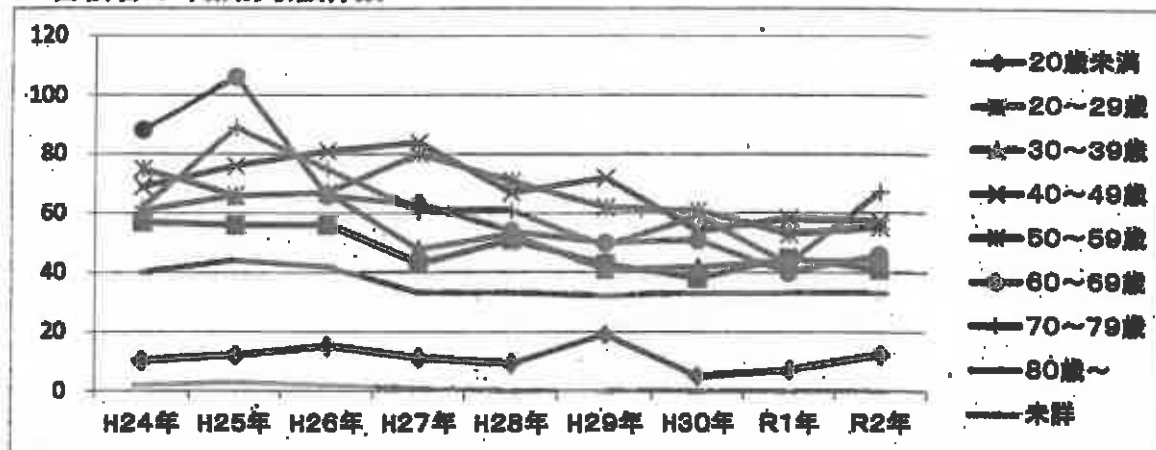

年(平成)	H24年	H25年	H26年	H27年	H28年	H29年	H30年	R1年	R2年
20歳未満	10	12	15	11	9	19	5	7	12
20～29歳	57	58	56	43	51	43	38	45	41
30～39歳	61	66	67	48	53	41	42	44	44
40～49歳	89	78	81	84	67	72	54	58	57
50～59歳	75	66	67	80	71	62	81	53	55
60～69歳	88	106	66	63	54	50	51	40	46
70～79歳	62	89	75	61	61	49	59	43	67
80歳～	40	44	42	33	33	32	33	33	33
未詳	2	3	2	1	0	0	0	0	0
合計	464	518	471	424	399	368	343	323	355

3 自殺者の原因別取扱件数

※原因・動機は複数計上となっており、合計数は合わない

年(平成)	24年	25年	26年	27年	28年	29年	30年	R1年	R2年
家庭問題	54	73	69	59	51	67	43	43	54
健康問題	198	224	244	179	181	178	172	125	148
経済・生活問題	82	73	84	67	39	57	46	43	54
勤務問題	38	37	47	42	30	29	34	30	34
男女問題	14	12	18	10	2	14	9	13	12
学校問題	8	13	12	9	15	18	13	8	9
その他	24	25	26	29	24	23	12	20	16
不詳	168	182	110	145	145	103	116	126	133

DV(ドメスティックバイオレンス)相談件数等の推移

日本共産党京都府会議員 岡本 剛

① 配偶者暴力相談支援センター (家庭支援総合センター、南部・北部家庭支援センター及び京都市DV相談支援センター)

	平成24年度	平成25年度	平成26年度	平成27年度	平成28年度	平成29年度	平成30年度	令和元年	令和2年
相談件数	4,692	5,087	5,172	5,638	5,373	5,964	6,333	6,360	6,387
女性	4,640	4,985	5,121	5,573	5,348	5,882	6,204	6,188	6,209
男性	52	102	51	65	25	82	129	172	178
増加率(%)	38.4	8.4	1.7	9.0	A. 4.7	11.0	17.9	0.5	0.4
うち市DV相談支援センター	2,178	2,383	2,282	2,970	2,656	3,437	3,276	3,148	3,102
交際相手からの暴力 による相談件数	144	273	219	153	123	76	69	150	103
うち市DV相談支援センター	65	154	149	115	84	31	35	87	41
DVによる一時保護	86	94	107	110	77	84	88	147	146
DVによる一時保護 同伴児童	81	113	118	127	85	92	105	96	89

*内閣府調査(被害者本人からの相談のみが対象:夫、元夫、内縁、元内縁)
*相談件数には、京都市DV相談支援センターを含む。(平成23年10月3日開所)

② 男女共同参画センター

	平成24年度	平成25年度	平成26年度	平成27年度	平成28年度	平成29年度	平成30年度	令和元年	令和2年
全相談件数	4,344	3,171	3,664	2,923	2,826	2,747	2,428	2,515	2,448
うちDV関係	151	225	231	241	144	58	148	135	102
割合	3.5%	7.4%	6.3%	8.2%	5.1%	2.1%	6.1%	5.4%	4.2%

*全相談件数:一般相談、DVサポートライン(平成22年5月末まで)、フェミニストカウンセリング、法律相談、労働相談

令和3年度 少人数教育実施状況(小学校)

校種	市町村名	専修式少人数教育			合計
		少人数授業・IT	少人数授業		
小 学 校	向日市	2	8		11
	後援市	3	12		15
	大山崎町		5		5
	宇治市	21	11		32
	越前町	2	7		9
	八幡市	3	8		11
	久御山町				
	京田辺市	7	10		17
	井手町		4		4
	宇治田原町		5		5
	木津川市	8	13		22
	南播磨町		6		6
	相模原市 中央区				
	香取市	6	11		17
	高丹市	5	3		8
	高野町	2			2
	徳島市	5	3		8
	新加山町	8	8		17
	刈谷市	7	13		20
	宮津市	1	3		4
与野町	1	3		4	
伊賀市					
高丹市	4	4		8	
計	66	130		225	

※滋賀教育学校前南園区分室心







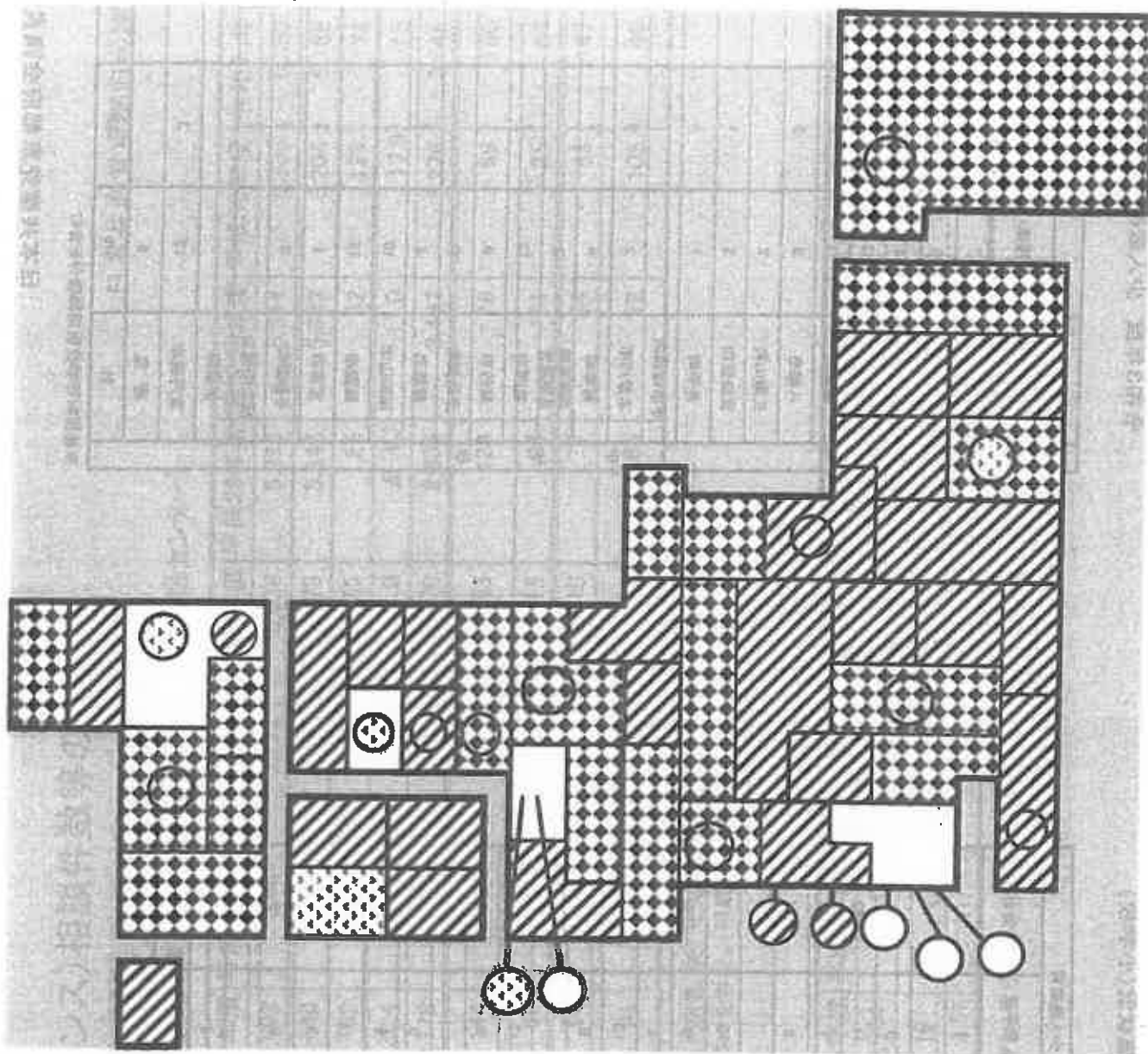

令和3年度 少人数教育実施状況(中学校)

校種	市町村名	専修式少人数教育			合計
		少人数授業・IT	少人数授業		
中 学 校	向日市	7			7
	後援市	8	1		9
	大山崎町	2	1		3
	宇治市	22	2		24
	越前市	11	2		13
	八幡市	5	5		10
	久御山町	2			2
	京田辺市	6	1		7
	井手町	1	1		2
	宇治田原町		1		1
	木津川市	7	3		10
	徳島市	4	2		6
	相模原市 中央区	3			3
	高岡市	13	2		15
	高丹市	6	1		7
	高野町	5			5
	徳島市	2	3		5
	新加山町	10	2		12
	刈谷市	12			12
	宮津市	1	3		4
与野町	3	3		6	
相立中継局		2		2	
伊賀市					
高丹市	18	3		16	
吉立	8			8	
計	149	38		187	

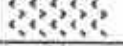
※滋賀教育学校前南園区分室心

《全国の少人数学級地図 2021》



	都道府県	政令市
小中学校全学年で少人数学級	 24 府県	 6 市
小学校または中学校の全学年で少人数学級実施	 1 県	 4 市
小3から中3までのいずれかで少人数学級実施	 18 都道府県	 6 市
小学校1・2年生で少人数学級実施(国と同じ)	 4 府県	 4 市

2021.6.18 全教組総研・各教育委員会等への聞き取りにより作成

35人以下学級に在籍する小中学校児童生徒の割合の推移（平成28～令和2年度）

年度	小学校				中学校			
	35人以下の学級		児童数 全体	35人以下の学級		生徒数 全体	割合	
	児童数	割合		生徒数	割合			
28年度	55,729	97.7%	57,034	18,343	63.3%	28,990		
29年度	56,561	97.1%	58,234	19,673	67.9%	28,975		
30年度	57,386	96.4%	59,520	20,067	68.7%	29,192		
28年度	58,286	96.5%	60,419	20,764	70.2%	29,588		
29年度	58,051	95.2%	60,968	19,259	63.5%	30,347		
28年度								
29年度								
30年度								
28年度	56,729	92.7%	61,206	19,276	67.2%	28,698		
29年度	55,729	97.7%	57,034	18,343	63.3%	28,990		
30年度	56,561	97.1%	58,234	19,673	67.9%	28,975		
28年度	57,386	96.4%	59,520	20,067	68.7%	29,192		
29年度	58,286	96.5%	60,419	20,764	70.2%	29,588		
30年度	114,780	93.9%	122,174	38,535	65.3%	59,045		

（各年度5月1日現在）

※権限移譲に伴い、京都市分については、平成29年度から調査していない。

日本共産党京都市分団員団調べ

京都府市町別公立小中学校等新設・廃止等一覧

【八幡市】

年度	再編前	再編後
20	八幡東小学校	八幡小学校へ統合
	八幡小学校	
	八幡第三小学校	
22	八幡第四小学校	くさの小学校へ統合
	八幡第二小学校	

【木津川市】

年度	再編前	再編後
18	新設	川見合小学校
24	船尾小学校	南加茂合小学校へ統合
	南加茂合小学校	
26	新設	城山合小学校
	城山合小学校	

【宇治市】

年度	再編前	再編後
18	真山小学校	宇治南小学校へ統合
	宇治南小学校	

【南丹市(南丹市東部の地域会)】

年度	再編前	再編後
18	西津原合小学校	南山城小学校へ統合
	南山城小学校	

【丹波市】

年度	再編前	再編後
18	東寺田小学校	東田小学校へ統合
	東田小学校	
	川辺小学校	
	田原第二小学校	
27	藤原小学校	藤原小学校へ統合
	西本橋小学校	
	園部小学校	
	八木小学校	
	菅基小学校	八木南小学校へ統合
	菅本小学校	
	新庄小学校	
	神宮小学校	
28	宮島小学校	釜山小学校へ統合
	畑野小学校	
	鶴ヶ岡小学校	
	大野小学校	

【京丹波町】

年度	再編前	再編後
20	真盛小学校	瑞穂小学校へ統合
	瑞穂小学校	
	明倫小学校	
	三ノ宮小学校	

【宇治市】

年度	再編前	再編後
24	新設	笠置中学校

【木津川市】

年度	再編前	再編後
28	新設	木津南中学校
30	新設	木津南中学校

【嵯峨山市】

年度	再編前	再編後
22	公領小学校	休校
25	朝正小学校	夜久野小学校へ統合
	菅原小学校	
27	三春小学校	上川口小学校へ統合
	上川口小学校	
30	川合小学校	鶴見小学校へ統合
	鶴見小学校	
31	上六人部小学校	五和小学校
	中六人部小学校	
	下六人部小学校	六人部小学校へ統合変更
	六人部小学校	
32	修善小学校	修善小学校へ統合
	天寿小学校	
32	上川口小学校	上川口小学校へ統合
	金春小学校	
	葦南小学校	堀切小学校へ統合
	住賀小学校	
	公誠小学校	廃校

【福知山市】

年度	再編前	再編後
22	川口中学校	川口中学校へ統合
	北塩中学校	
27	新設	福知山南中学校

【丹波市】

年度	再編前	再編後
25	岡田上小学校	岡田小学校へ統合
	岡田中小学校(仮)	
	岡田下小学校	
	八雲小学校	
	神崎小学校	自民川小学校へ統合

【丹波市】

年度	再編前	再編後
25	岡田中中学校	加茂中学校へ統合
	由良川中学校	

【京丹波市】

年度	再編前	再編後
26	原田小学校	原田小学校へ統合
	原田小学校	
	原田下小学校	
27	菅原小学校	菅原小学校へ統合
	上菅原小学校	

【京丹波市】

年度	再編前	再編後
29	菅原中学校	桐立中学校へ統合
	桐立中学校	

※統合中: 28.4-併設, 28.8.31廃止

【京丹波市】

年度	再編前	再編後
24	間人小学校	間人小学校へ統合
	竹野小学校	
24	島津小学校	島津小学校へ統合
	三浦小学校	
25	大宮第三小学校	大宮南小学校へ統合
	大宮第二小学校	
25	園村小学校	おふら山小学校へ統合
	神野小学校	
25	朝野南小学校	朝野南小学校へ統合
	朝野北小学校	
29	真珠小学校	真珠小学校へ統合
	高石小学校	
	高田小学校	
	新開小学校	
29	川上小学校	高松小学校へ統合
	南郷小学校	
	住吉小学校	
30	菅原小学校	いさご小学校へ統合 (菅原中の統合変更)
	高田小学校	
30	丹波小学校	しんがみ小学校へ統合 (朝田中の統合変更)
	新山小学校	
31	鹿原小学校	丹波小学校へ統合 (間人小の統合変更)
	間人小学校	

【京丹波市】

年度	再編前	再編後
25	高野中学校	久野南中学校へ統合
	久野北中学校	
26	間人中学校	丹波中学校へ統合
	宇川中学校	
27	朝野中学校	朝野中学校へ統合
	福中学校	

【伊丹町】

年度	再編前	再編後
26	木庄中学校	伊賀中学校へ統合
	伊賀中学校	

【京丹波市】

年度	再編前	再編後
32	加茂小学校	加茂小学校
	加茂小学校	
	加茂小学校	

定数内講師・非常勤講師・教諭・児童生徒数の推移

年度	校種	定数内講師	非常勤講師	年度末退職者	教 諭	児童生徒
28	小学校	195	398	195	3,155	62,370
	中学校	154	383	94	1,971	31,026
	高等学校	114	606	93	2,389	35,282
	特別支援学校	78	83	51	951	1,580
	計	541	1,470	433	8,466	130,258
29	小学校	205	422	191	3,143 (9)	61,903 (160)
	中学校	182	382	105	1,928 (11)	30,315 (83)
	高等学校	118	633	114	2,394	34,726
	特別支援学校	85	76	58	945	1,563
	計	588	1,493	468	8,410 (20)	128,507 (280)
30	小学校	268	376	150	3,080 (9)	61,133 (166)
	中学校	238	343	94	1,883 (11)	29,924 (86)
	高等学校	126	589	107	2,375	33,929
	特別支援学校	93	79	44	933	1,570
	計	723	1,387	395	8,271 (20)	126,556 (261)
元	小学校	257	389	181	3,104 (11)	60,020 (172)
	中学校	245	359	103	1,883 (10)	29,691 (82)
	高等学校	121	578	154	2,380	32,672
	特別支援学校	110	82	52	944	1,640
	計	733	1,368	490	8,311 (21)	124,023 (264)
2	小学校	248	393	152	3,108 (10)	58,922 (177)
	中学校	249	384	87	1,909 (9)	29,782 (84)
	高等学校	128	587	168	2,310	31,258
	特別支援学校	154	56	46	919	1,702
	計	779	1,420	451	8,244 (19)	121,664 (261)

※単位：人（非常勤講師は調べ人数）

※京都市を除く

※教諭（校長、教頭及び事務職員等除く。）及び児童生徒数は、学校基本調査による。（02年度は追加数）

※定数内講師には、臨時任用の教諭を含む。

※小学校には特別教育学校の前期課程、中学校には特別教育学校の後期課程を含む。教諭・児童生徒の（ ）内はそれぞれ内数

日本共産党京都府会議員団調べ

平成30年度 学校給食実施状況と民間委託数（自校方式・センター方式別）

平成30年5月1日現在

教育委員会名	小 学 校							中 学 校							義務教育学校					
	学校数	給食実施学校数					学校数	給食実施学校数					学校数	給食実施学校数						
		自校方式	民間委託	センター方式	民間委託	民間委託合計		自校方式	民間委託	センター方式	民間委託	民間委託合計		自校方式	民間委託	センター方式	民間委託	民間委託合計		
向日市	6	6	6	0	0	0	3	0	0	0	0	0	0	0	0	0	0	0	0	0
長岡京市	10	10	9	0	1	1	4	0	0	0	0	0	0	0	0	0	0	0	0	0
大山崎町	2	2	2	0	0	0	1	0	0	0	0	0	0	0	0	0	0	0	0	0
宇治市	22	22	22	0	0	0	10	0	0	0	0	0	0	0	0	0	0	0	0	0
城陽市	10	10	0	0	10	10	5	5	0	0	5	5	0	5	0	0	0	0	0	0
八幡市	8	8	8	0	0	0	4	4	4	4	0	0	0	0	0	0	0	0	0	0
京田辺市	9	9	9	0	0	0	3	0	0	0	0	0	0	0	0	0	0	0	0	0
木津川市	13	13	0	0	13	13	5	5	0	0	5	5	0	5	0	0	0	0	0	0
久御山町	3	3	3	0	0	0	1	1	1	0	0	0	0	0	0	0	0	0	0	0
井手町	2	2	0	0	2	0	1	1	0	0	1	0	0	0	0	0	0	0	0	0
宇治田原町	2	2	0	0	2	0	1	1	0	0	1	0	0	0	0	0	0	0	0	0
精華町	5	5	5	0	0	0	3	0	0	0	0	0	0	0	0	0	0	0	0	0
相模原市緑区	3	3	1	0	2	2	2	2	0	0	2	2	0	2	0	0	0	0	0	0
亀岡市	17	17	0	0	17	17	7	0	0	0	0	0	0	0	1	1	0	0	1	0
南丹市	7	7	0	0	7	4	5	4	0	0	4	2	0	2	0	0	0	0	0	0
京丹波町	5	5	0	0	5	5	3	3	0	0	3	3	0	3	0	0	0	0	0	0
綾部市	10	10	10	0	0	0	6	6	6	0	0	0	0	0	0	0	0	0	0	0
福知山市	20	20	0	0	20	20	9	9	0	0	9	9	0	9	0	0	0	0	0	0
向日町	18	18	18	0	0	0	7	7	0	0	0	0	7	0	0	0	0	0	0	0
宮津市	6	6	6	0	0	0	2	0	0	0	0	0	0	0	0	0	0	0	0	0
京丹波町	16	18	14	0	4	2	6	6	5	2	1	0	0	2	0	0	0	0	0	0
伊根町	2	2	2	0	0	0	1	1	1	0	0	0	0	0	0	0	0	0	0	0
与野町	8	8	1	0	7	7	2	2	0	0	2	2	0	2	0	0	0	0	0	0
相模原市中央区	-	-	-	-	-	-	1	1	0	0	1	1	0	1	0	0	0	0	0	0
京都市	159	159	144	0	0	15	67	65	0	0	0	0	65	65	6	6	5	0	0	1
府立	-	-	-	-	-	-	4	0	0	0	0	0	0	0	0	0	0	0	0	0
計	365	365	240	85	90	79	164	153	17	17	44	29	72	167	3	3	1	0	0	1

日本共産党京都府会議員団調べ

学校司書の配置状況(平成31. 4. 1現在)

市町名	校種	学校数	配置学校数	職員数
向日市	小学校	6	6	9
	中学校	3	3	
長岡京市	小学校	10	10	14
	中学校	4	4	
大山崎町	小学校	2	2	3
	中学校	1	1	
宇治市	小学校	22	22	10
	中学校	10	10	
城陽市	小学校	10	10	5
	中学校	5	5	
八幡市	小学校	8	8	10
	中学校	4	4	
京田辺市	小学校	9	9	4
	中学校	3	3	
木津川市	小学校	13	13	9
	中学校	5	5	
久御山町	小学校	3	3	2
	中学校	1	1	
井手町	小学校	2	2	3
	中学校	1	1	
宇治田原町	小学校	2	2	3
	中学校	1	1	
精華町	小学校	5	5	4
	中学校	3	3	
相楽東部広域連合	小学校	3	3	2
	中学校	2	2	
亀岡市	小学校	18	0	0
	中学校	8	0	
南丹市	小学校	7	7	11
	中学校	5	4	
京丹波町	小学校	5	5	7
	中学校	3	3	
綾部市	小学校	10	0	0
	中学校	6	0	
福知山市	小学校	19	19	7
	中学校	9	9	
舞鶴市	小学校	18	0	0
	中学校	7	0	
宮津市	小学校	8	0	0
	中学校	2	0	
京丹後市	小学校	17	0	0
	中学校	6	0	
伊根町	小学校	2	0	0
	中学校	1	0	
与謝野町	小学校	8	0	0
	中学校	2	0	
与謝野町宮津市中学校組合	中学校	1	0	0

※ 学校司書の職員数は複数校勤務しているため、配置数と一致しない市町がある。

※ 樺ヶ丘中は除く。

※ 職員はいずれも非常勤職員。

日本共産党京都府会議員団調べ

要保護・非要保護者数の推移

	児童 生徒数(人)	要保護		非要保護		要保護・非要保護者合計		
		対象者数(人)	割合率(%)	対象者数(人)	割合率(%)	対象者数(人)	割合率(%)	
平成 12年度	小学校	137,246	2,822	1.9	12,011	8.8	14,833	10.7
	中学校	70,654	1,675	2.2	5,915	8.4	7,490	10.6
	計	207,900	4,497	2.0	17,926	8.6	22,423	10.6
平成 13年度	小学校	136,075	2,775	2.0	13,468	9.9	16,243	11.9
	中学校	66,768	1,848	2.4	5,463	8.4	6,711	11.8
	計	202,843	4,623	2.2	18,931	9.7	23,554	11.9
平成 14年度	小学校	135,289	3,060	2.5	14,817	11.0	17,877	13.2
	中学校	65,764	1,721	2.6	6,927	10.5	8,648	13.2
	計	201,053	4,781	2.4	21,744	10.8	26,525	13.2
平成 15年度	小学校	135,888	3,401	2.5	16,271	12.0	19,672	14.5
	中学校	63,889	1,893	2.9	7,414	11.6	9,307	14.6
	計	199,777	5,294	2.6	23,685	11.9	28,979	14.6
平成 16年度	小学校	136,030	3,825	2.7	17,779	13.1	21,604	15.7
	中学校	61,801	2,035	3.3	8,005	12.9	10,040	16.2
	計	197,831	5,860	2.9	25,784	13.0	31,644	16.0
平成 17年度	小学校	137,063	3,888	2.7	18,913	13.8	22,801	16.6
	中学校	61,076	2,055	3.4	8,505	13.9	10,560	17.3
	計	198,139	5,943	2.9	27,418	13.8	33,361	16.7
平成 18年度	小学校	137,590	3,694	2.7	19,783	14.4	23,477	17.1
	中学校	60,499	2,183	3.6	8,821	14.6	10,974	18.1
	計	198,089	5,877	3.0	28,604	14.4	34,481	17.4
平成 19年度	小学校	138,800	3,738	2.7	19,899	14.4	23,637	17.3
	中学校	61,338	2,255	3.7	9,368	15.3	11,623	18.9
	計	199,138	5,993	3.0	29,267	14.6	35,260	17.6
平成 20年度	小学校	138,883	3,671	2.7	19,583	14.1	23,254	17.0
	中学校	61,101	2,261	3.7	8,795	14.4	11,056	18.1
	計	199,984	5,932	3.0	28,378	14.2	34,310	17.2
平成 21年度	小学校	135,870	3,600	2.7	20,485	15.1	24,085	17.7
	中学校	62,232	2,307	3.7	10,509	16.9	12,816	20.6
	計	198,102	5,907	3.0	31,004	15.7	36,911	18.7
平成 22年度	小学校	134,408	3,645	2.7	21,424	15.9	25,069	18.7
	中学校	61,608	2,376	3.8	11,282	18.3	13,658	22.1
	計	196,016	6,021	3.1	32,706	16.7	38,726	19.7
平成 23年度	小学校	132,080	3,671	2.7	21,889	16.4	25,560	19.1
	中学校	63,074	2,474	3.9	11,940	18.9	14,414	22.8
	計	195,154	6,145	3.1	33,829	17.2	39,974	20.5
平成 24年度	小学校	130,184	3,457	2.7	20,912	16.1	24,369	18.7
	中学校	62,908	2,482	4.0	12,128	19.3	14,610	23.2
	計	193,092	5,939	3.1	33,040	17.1	38,979	20.2
平成 25年度	小学校	128,578	3,401	2.6	20,448	15.9	23,849	18.5
	中学校	63,123	2,898	4.6	12,139	19.2	15,037	23.8
	計	191,701	6,299	3.3	32,587	17.0	38,886	20.3
平成 26年度	小学校	126,889	3,285	2.6	19,887	15.7	23,172	18.3
	中学校	62,222	2,212	3.6	11,975	19.3	14,187	22.8
	計	189,111	5,497	2.9	31,862	16.8	37,359	19.8
平成 27年度	小学校	126,788	3,222	2.6	19,213	15.4	22,435	17.7
	中学校	61,198	2,045	3.3	11,585	18.9	13,630	22.2
	計	187,986	5,267	2.8	30,798	16.5	36,065	19.3
平成 28年度	小学校	124,529	3,019	2.4	18,661	15.0	21,680	17.4
	中学校	60,213	1,900	3.2	11,235	18.7	13,135	21.8
	計	184,742	4,919	2.7	29,896	16.2	34,815	18.8
平成 29年度	小学校	123,793	2,709	2.2	18,172	14.7	20,881	16.9
	中学校	60,787	1,799	3.1	10,742	17.8	12,541	20.6
	計	184,580	4,508	2.5	28,914	15.7	33,422	18.2
平成 30年度	小学校	122,616	2,575	2.1	17,898	14.6	20,473	16.7
	中学校	67,790	1,869	2.8	10,989	17.5	12,858	20.3
	計	190,406	4,444	2.3	28,887	15.5	33,331	17.5
令和 元年度	小学校	120,972	2,316	1.9	17,215	14.2	19,531	16.1
	中学校	67,508	1,396	2.1	8,888	13.2	10,284	15.2
	計	178,480	3,712	2.1	26,103	14.6	29,815	16.7

児童生徒数は当該年度の5月1日現在(公立小・中学校のみ)…学校基本数調査
要保護者数は、7月1日現在の生活保護法に定める要保護者の児童生徒数

東京都内市街(総合)別 新字設置候補地第一別(文科省新字選定候補地状況等調査表)

Main data table with columns for school types (elementary, middle, high school) and metrics like area, population, and counts.

日本共産党東京都職員団体会

資料1 東京都立中小学校の設置計画(案) 平成28年度(2016年度) 東京都立中小学校の設置計画(案) 平成28年度(2016年度) 東京都立中小学校の設置計画(案) 平成28年度(2016年度)

令和2年度 高等学校等就学支援金

【制度の概要】 年収約910万円未満（実際の基準は家族構成等で変動）の世帯を対象に授業料を支援

学校名	課程、分校	令和2年度実績			
		生徒数 令和2年5月1日 現在	支給対 象者数 (実人員)	支給対 象者の 割合(%)	支給額
山	城 全日制	1,071	834	77.9	94,673,700
清	明 定時制	370	313	84.6	4,470,873
福	野 全日制	713	614	86.1	71,776,000
滋	北 全日制	828	542	65.5	62,508,600
北	越 全日制	765	646	84.4	74,378,700
大	阪 全日制	528	483	91.5	55,440,000
	東 定時制	79	69	87.3	997,500
	南 通信制	540	334	61.9	1,414,813
洛	東 全日制	733	691	94.3	78,288,100
鳥	羽 全日制	911	717	78.7	83,961,900
	羽 定時制	76	75	98.7	1,057,500
徳	嶋 野 全日制	958	644	67.4	72,190,800
北	嶋 野 全日制	872	780	89.4	90,565,200
北	嶋 田 全日制	168	150	89.3	16,800,300
	嶋 田 定時制(真山分校)	35	35	100.0	480,000
桂	山 全日制	1,050	926	88.2	106,890,300
洛	西 全日制	870	729	83.8	84,783,600
桃	山 全日制	1,053	774	72.8	88,822,900
	山 定時制	109	100	91.7	1,405,000
東	播 石 全日制	650	613	92.9	71,547,300
津	水 全日制	518	502	96.9	57,558,600
京	都 すばる 全日制	860	809	94.1	93,535,200
向	陽 全日制	586	542	90.9	62,874,900
乙	訓 全日制	677	577	85.2	66,795,300
西	乙 訓 全日制	559	482	86.2	56,430,000
東	千 浩 全日制	822	729	88.7	84,684,600
茨	城 南 茨 全日制	832	705	84.7	80,407,800
茨	城 南 茨 全日制	707	543	76.8	64,557,900
茨	城 西 茨 全日制	883	807	91.4	94,010,400
西	城 陽 全日制	910	774	85.1	88,367,400
京	都 八 幡 全日制	389	371	95.4	42,748,200
	都 八 幡 全日制(南キャンパス)	118	115	97.5	13,097,700
久	御 山 全日制	805	709	88.1	83,229,300
田	辺 山 全日制	874	811	92.8	93,139,200
木	津 津 全日制	868	632	72.8	72,537,300
南	康 康 全日制	906	666	73.5	75,843,900
南	康 岡 全日制	756	674	89.2	78,091,800
南	丹 丹 全日制	456	428	93.9	49,727,700
岡	部 部 全日制	404	350	86.6	40,679,100
岡	部 部 全日制	212	191	90.1	21,938,400
須	美 知 全日制	172	159	92.4	18,572,400
岐	美 知 全日制	651	577	88.6	67,379,400
	美 知 全日制(東分校)	156	151	96.8	17,463,600
	美 知 定時制(東分校)	22	19	86.4	278,750
	美 知 全日制(三和分校)	689	524	76.1	60,023,700
工	東 江 全日制	530	497	93.8	57,271,500
大	江 江 全日制	139	132	95.0	15,196,500
東	舞 舞 全日制	449	403	89.8	47,143,800
	舞 舞 定時制(浮島分校)	51	37	72.5	491,250
西	舞 舞 全日制	658	528	80.4	61,211,700
	舞 舞 通信制	141	68	48.2	269,293
宮	津 津 全日制	307	270	87.9	31,274,100
	津 津 定時制(伊根分校)	19	18	94.7	282,500
滋	津 津 全日制	261	238	91.2	27,759,800
宮	津 天 橋 全日制(宮津学舎)	160	211	87.6	24,841,100
	津 天 橋 全日制(加悦学舎)	81			
加	悦 谷 谷 全日制	161	152	94.4	17,760,300
徳	山 山 全日制	559	502	89.8	59,053,500
	山 山 全日制(弥栄分校)	53	51	96.2	5,058,800
横	野 野 全日制	218	206	94.5	23,829,300
	野 野 定時制(間人分校)	33	31	93.9	442,500
久	壽 浜 浜 全日制	149	147	98.7	17,206,200
丹	後 橋 橋 全日制(熊野学舎)	91	121	98.0	14,147,100
	後 橋 橋 全日制(久我浜学舎)	35			
滋	新 新 定時制	65	59	90.8	881,250
府立高等学校	全日制	29,657	25,430	85.7	2,939,844,600
	定時制	920	805	87.5	11,512,123
	通信制	681	402	59.0	1,684,106
	合 計	31,258	26,637	85.2	2,953,040,829

日本共産党京都府会議員団調べ

京都府奨学のための給付金 令和2年度実績

【制度の概要】生活保護世帯、住民税所得割非課税世帯を対象に、教科書費などを支援

学校名	課程、分校	令和2年度実績			支給額
		生徒数 令和2年5 月1日現在	支給対 象者数 (英人員)	支給対 象者の 割合(%)	
山 城	全日制	1,071	88	8.2	10,712,750
山 城	定時制	370	72	19.5	7,869,375
山 崎	全日制	713	87	12.2	10,258,725
洛 北	全日制	828	62	7.5	7,419,125
洛 北	全日制	765	107	14.0	12,693,466
洛 北	全日制	528	127	24.1	
洛 北	定時制	79	30	38.0	21,707,441
洛 北	通信制	540	99	18.3	
洛 東	全日制	733	169	22.6	16,993,450
洛 東	全日制	911	78	8.6	
洛 東	定時制	76	32	42.1	13,388,175
洛 東	全日制	956	50	5.2	6,267,400
洛 北	全日制	872	101	11.6	12,744,300
洛 北	全日制	168	19	11.3	
洛 北	定時制(美山分校)	35	4	11.4	2,551,075
洛 北	全日制	1,050	118	11.2	13,628,200
洛 西	全日制	870	87	10.0	10,390,525
洛 山	全日制	1,063	76	7.1	
洛 山	定時制	109	58	53.2	16,425,800
洛 水	全日制	660	170	25.8	18,259,625
洛 水	全日制	518	152	29.3	15,122,625
京 都	全日制	660	130	19.1	14,896,650
京 都	全日制	596	84	14.1	10,228,850
京 都	全日制	677	83	12.3	9,814,825
京 都	全日制	559	60	10.7	7,084,200
京 都	全日制	822	84	10.2	10,054,225
京 都	全日制	832	64	7.7	7,228,750
京 都	全日制	707	39	5.5	4,574,100
京 都	全日制	883	125	14.2	14,315,250
京 都	全日制	910	71	7.8	8,892,750
京 都	全日制	389			
京 都	全日制(新キャンパス)	118	137	27.0	14,482,675
久 保	全日制	805	100	12.4	12,618,325
久 保	全日制	874	170	19.5	20,486,600
木 津	全日制	666	125	18.8	13,716,675
南 丹	全日制	906	61	6.8	6,236,716
南 丹	全日制	756	89	11.8	11,051,725
南 丹	全日制	456	95	20.8	12,174,900
南 丹	全日制	404	58	14.4	6,981,400
南 丹	全日制	212	54	25.5	5,895,725
南 丹	全日制	172	31	18.0	3,356,900
南 丹	全日制	651			
南 丹	全日制(高分校)	156	78	8.7	10,116,800
南 丹	定時制(高分校)	22	5	22.7	
福 知 山	全日制	689	41	6.0	
福 知 山	定時制(三和分校)	61	14	23.0	6,331,700
工 大	全日制	530	57	10.8	7,241,600
工 大	全日制	139	26	18.7	3,020,516
京 舞 鶴	全日制	449	61	13.6	
京 舞 鶴	定時制(浮島分校)	51	14	27.5	9,259,525
西 舞 鶴	全日制	658	46	7.0	
西 舞 鶴	通信制	141	24	17.0	6,712,850
宮 津	全日制	307	31	10.1	
宮 津	定時制(伊根分校)	19	7	36.8	4,878,400
南 丹	全日制	261	25	9.6	3,039,700
高 津 天 橋	全日制(高津学園)	160			
高 津 天 橋	全日制(加悦寺学園)	61	29	8.5	2,973,100
加 悦 寺	全日制	181	26	14.4	3,132,800
嵯 峨 山	全日制	559			
嵯 峨 山	全日制(藤堂分校)	59	81	10.0	7,608,100
嵯 峨 山	全日制	218	28	12.8	
嵯 峨 山	定時制(間人分校)	33	9	27.3	5,002,800
久 保 原	全日制	149	31	20.8	3,656,300
丹 波 橋 本	全日制(網野学園)	91			
丹 波 橋 本	全日制(久美浜学園)	35	10	12.7	2,142,800
丹 波 橋 本	定時制	65	13	20.0	1,382,700
府 立 高 等 学 校	全日制	29,657	3,688	12.4	
府 立 高 等 学 校	定時制	920	258	28.0	
府 立 高 等 学 校	通信制	681	123	18.1	
府 立 高 等 学 校	合 計	31,258	4,069	13.0	485,951,689
私立高校合計			4,338		513,962,000

※他府県の私学に通う生徒を含む

私立高校で学ぶ生徒への支援

あんしん修学支援制度による授業料減免補助人数の推移

(単位:人)

	生活保護	年収該当区分		授業料減免補助人数
		0~250万(非課税)	250~500万	
平成24年度	689	2,999	4,591	8,279
平成25年度	824	3,378	4,888	9,090
平成26年度	845	3,700	5,581	10,126
平成27年度	902	3,835	5,817	10,554
平成28年度	891	3,787	6,071	10,749
平成29年度	871	3,718	6,084	10,673
平成30年度	787	3,677	6,007	10,471

日本共産党京都府会議員団調べ

あんしん修学支援制度について

(令和2年度からの拡充の内容、京都府ホームページより)

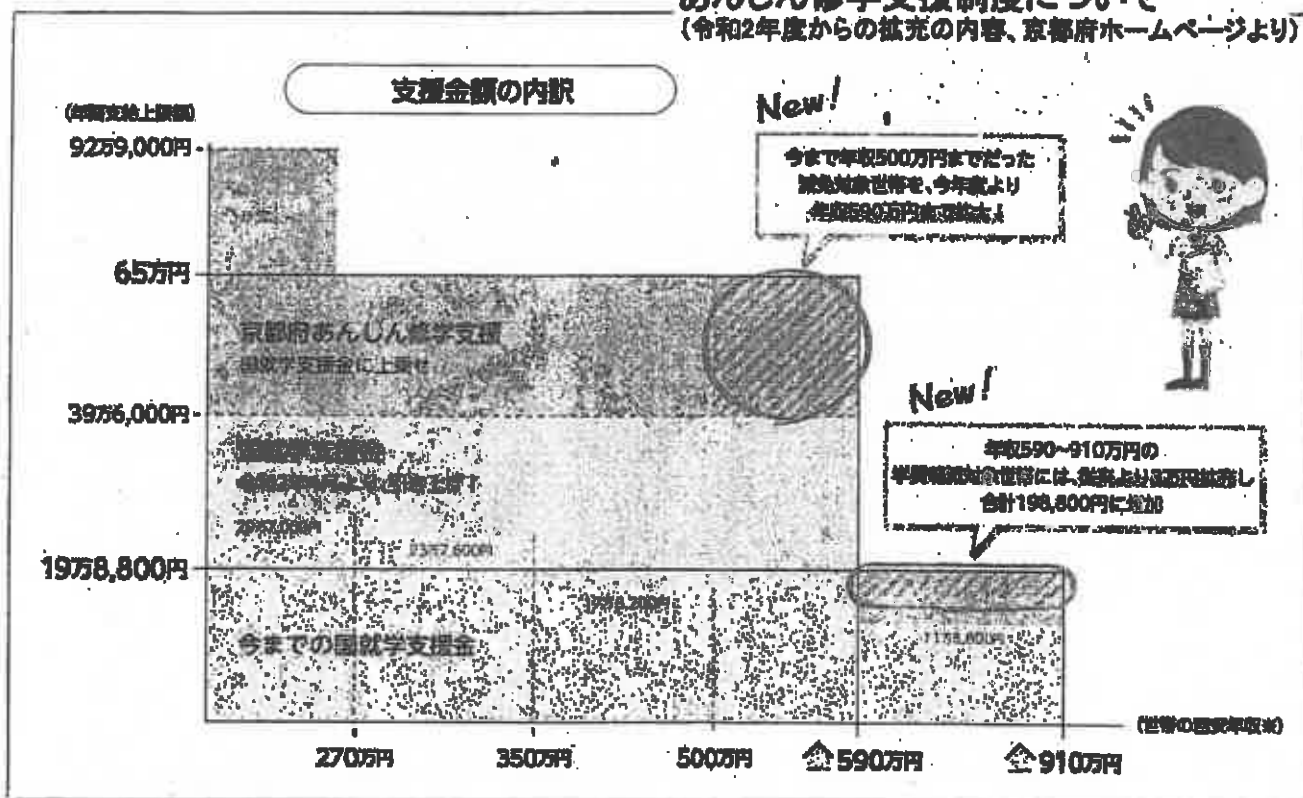

近畿他府県の私立高校で学ぶ生徒数

高校(専攻過程除く全日制)

(単位:人)

府県名	学費軽減対象	H27	割合	H28	割合	H29	割合	H30	割合	R1	割合	R2	割合
大阪	×	933	43.4%	921	43.3%	941	44.0%	879	42.7%	886	44.0%	808	42.7%
兵庫	○	95	4.4%	83	3.9%	77	3.6%	82	4.0%	80	3.8%	91	4.0%
奈良	×	655	30.5%	645	30.4%	632	29.5%	607	29.5%	632	29.5%	637	29.5%
滋賀	×	455	21.2%	469	22.1%	476	22.2%	477	23.2%	447	22.2%	425	23.2%
和歌山	×	10	0.5%	7	0.3%	15	0.7%	12	0.6%	18	0.7%	14	0.6%
計		2,148	100.0%	2,125	100.0%	2,141	100.0%	2,057	100.0%	2,063	100.0%	1,975	100.0%

※奈良県はR2より学費軽減の対象外に

日本共産党京都府会議員団調べ

京都府高等学校通学費補助金実績

日本共産党京都府会議員団調べ

公立

(単位:円)

高校名	平成29年度実績		平成30年度実績		令和元年度実績		令和2年度実績	
	人員	金額	人員	金額	人員	金額	人員	金額
山城	1	35,000	3	129,000	2	127,000	3	49,000
清明	0	0	0	0	0	0	2	3,000
洛北					5	60,000	6	62,000
嵯峨野	0	0	1	48,000	1	8,000	2	37,000
北桑田	9	362,000	3	187,000	7	307,000	6	263,000
北桑田(美山)					0	0	2	27,000
洛西					2	2,000	2	8,000
桃山					1	3,000	1	5,000
京都すばる	1	26,000	1	23,000	5	62,000	2	72,000
東宇治	1	11,000	1	11,000	2	65,000	1	19,000
城南菱創					0	0	2	32,000
城陽					0	0	4	139,000
西城陽	1	15,000	1	11,000	4	154,000	0	0
京都八幡	0	0	0	0	3	17,000	3	41,000
久御山					1	5,000	1	7,000
田辺	0	0	1	18,000	4	118,000	4	75,000
木津	0	0	1	12,000	3	76,000	4	78,000
南陽	2	29,000	2	26,000	5	118,000	2	88,000
亀岡	1	63,000	1	63,000	3	141,000	1	39,000
南丹					1	25,000	0	0
園部	1	111,000	1	100,000	3	137,000	0	0
農芸	22	879,000	25	862,000	23	927,000	22	757,000
須知	10	355,000	9	284,000	12	446,000	12	459,000
福知山	3	161,000	2	47,000	3	63,000	3	89,000
福知山(三和)					2	65,000	2	86,000
工業	0	0	0	0	0	0	1	6,000
大江	8	184,000	11	167,000	10	240,000	9	176,000
宮津天橋					0	0	1	3,000
宮津(伊根)					0	0	1	14,000
海洋					0	0	3	79,000
峰山(弥栄)					1	18,000	0	0
東舞鶴					1	1,000	0	0
宮津					1	13,000	0	0
久美浜	1	2,000	0	0	3	36,000	2	25,000
丹後緑風					0	0	2	11,000
清新	1	2,000	0	0	0	0	3	32,000
府立校計	62	2,235,000	63	1,986,000	108	3,234,000	109	2,781,000
西京	0	0	1	34,000	0	0	0	0
伏見工業					1	3,000	0	0
銅駝美術工芸	1	73,000	1	181,000	1	54,000	2	25,000
京都堀川音楽	2	462,000	1	222,000	1	177,000	1	170,000
堀川					1	2,000	1	37,000
日吉ヶ丘					1	7,000	2	12,000
紫野					1	65,000	1	64,000
京都市立計	3	535,000	3	437,000	6	308,000	7	308,000
公立合計	65	2,770,000	66	2,423,000	114	3,542,000	116	3,089,000

私立

(単位:円)

私立高校計	平成29年度実績		平成30年度実績		令和元年度実績		令和2年度実績	
	人員	金額	人員	金額	人員	金額	人員	金額
私立高校計	28	581,000	19	407,000	109	2,467,000	125	2,520,000

※令和元年度に人員・金額が大きく増加したのは、住民税所得割非課税世帯を対象に、制度が一部拡充されたため

公立高校の募集状況、及び特色化予算

公立高校の募集定員と収容率

入試年度	中学校卒業生数	公立校募集定員	収容率	公立全日制定員	収容率
2005	23,839	15,075	63.2%	13,920	58.4%
2011	23,421	14,750	63.0%	13,740	58.7%
2016	24,095	13,850	57.5%	12,860	53.4%
2017	23,846	13,829	57.8%	12,639	53.5%
2018	23,014	13,269	57.7%	12,279	53.4%
2019	22,324	13,049	58.5%	12,059	54.0%
2020	21,869	12,735	58.2%	11,735	53.7%
2021	21,704	12,615	58.1%	11,615	53.5%
2022	21,976	12,485	56.8%	11,485	52.3%

※中学校卒業生数は学校基本数調査による(2021年度、2022年度は暫定の数字)

※募集定員には附属中学校からの内部進学者数を含まない

文部科学省から府立高校への特色化予算

SSH予算額

単位:万円

	H16	H17	H18	H19	H20	H21	H22	H23	H24	H25	H26	H27	H28	H29	H30	H31	R2	R3
洛北	1900	1500	—	800	800	800	1000	900	900	900	900	900	900	900	900	750	750	750
桃山							1800	1300	1300	900	900	500	900	900	900	750	750	750
桂										1600	1300	1300	900	900	300	—	—	—
嵯峨野									1600	1300	1300	900	900	900	900	750	750	750
嵯峨野(重点)										1000	1000	1000	1000	1000	1000	1000	1000	1000

SGH予算額

	H26	H27	H28	H29	H30	H31	R2
嵯峨野	1600	1000	800	580	580	0	—
鳥羽		1000	900	740	740	810	—

WWL予算額

	R2	R3
鳥羽	900	899

SPH予算

	H28	H29	H30	H31
京都すばる	800	370	370	—

地域との協働による高等学校教育改革推進事業予算

	H31	R2	R3
京都すばる	650	348	360

◆一部の「特別な学校」(SSH/スーパーサイエンスハイスクール、SGH/スーパーグローバルハイスクール、SPH/スーパープロフェッショナルハイスクール)には、年間1000万円単位の特別な予算(国庫)と教職員を配置。
 ◆WWL(ワールド・ワイド・ラーニング)コンソーシアム構築事業として、全国50程度のカリキュラム開発拠点校を中心に、高校生に高度な学びを提供する仕組み[AL(アドバンス・ラーニング)ネットワーク]の形成をめざす取り組みも開始されている。
 ◆2019年度からは、「Society3.0を地域から分厚く支える人材の育成」「地域振興の核としての高等学校の機能強化」などを掲げて、「地域との協働による高等学校教育改革推進事業」が予算化されている。
 ◆格差を生み出す高校教育制度、複雑な高校入試制度を検証し、抜本的に見直すことが求められている。

日本共産党京都府会議員団調べ

京都府立大学・京都府立医科大学の授業料減免の状況

	2017年度	2018年度	2019年度	2020年度
府立大学	159名 (80,906千円)	137名 (66,841千円)	132名 (63,224千円)	235名 (110,598千円)
府立医科大学	38名 (18,217千円)	41名 (20,897千円)	41名 (20,495千円)	76名 (36,077千円)

日本共産党京都府会議員団調べ

■京都府立大学における授業料減額及び免除

概要

授業料の納付が著しく困難な生活困窮者の子等で、学業成績が良好と認められた学生は、授業料の減額及び免除を受けることができます。

この制度は、学業成績が良好であるにもかかわらず、経済的な理由により修学が困難な学生に対して、授業料を減額及び免除することによって教育の機会均等を図ることを目的としています。

主な基準

1. 成績良好であること。
2. 授業料負担者が生活保護法による生活扶助を受けている場合、及びこれに準ずる生活困窮者である場合。
3. 授業料納付期限前1年以内に授業料負担者が死亡、疾病、生業不振、災害等により生活困窮者となった場合。

■京都府立医科大学における入学料・授業料の減免

入学料の減免

入学許可を受ける日の前1年以内に罹災する等により、入学料の納付が困難と認められる場合には、入学料が減免又は徴収猶予される場合があります。

授業料の減免

成績が良好で、学資困難その他特別の事情があると認められた者に対しては、授業料が減免されます。

公立高校における端末の整備状況（見込み）について（都道府県別）

令和3年
8月現在

(令和4年3月見込み)

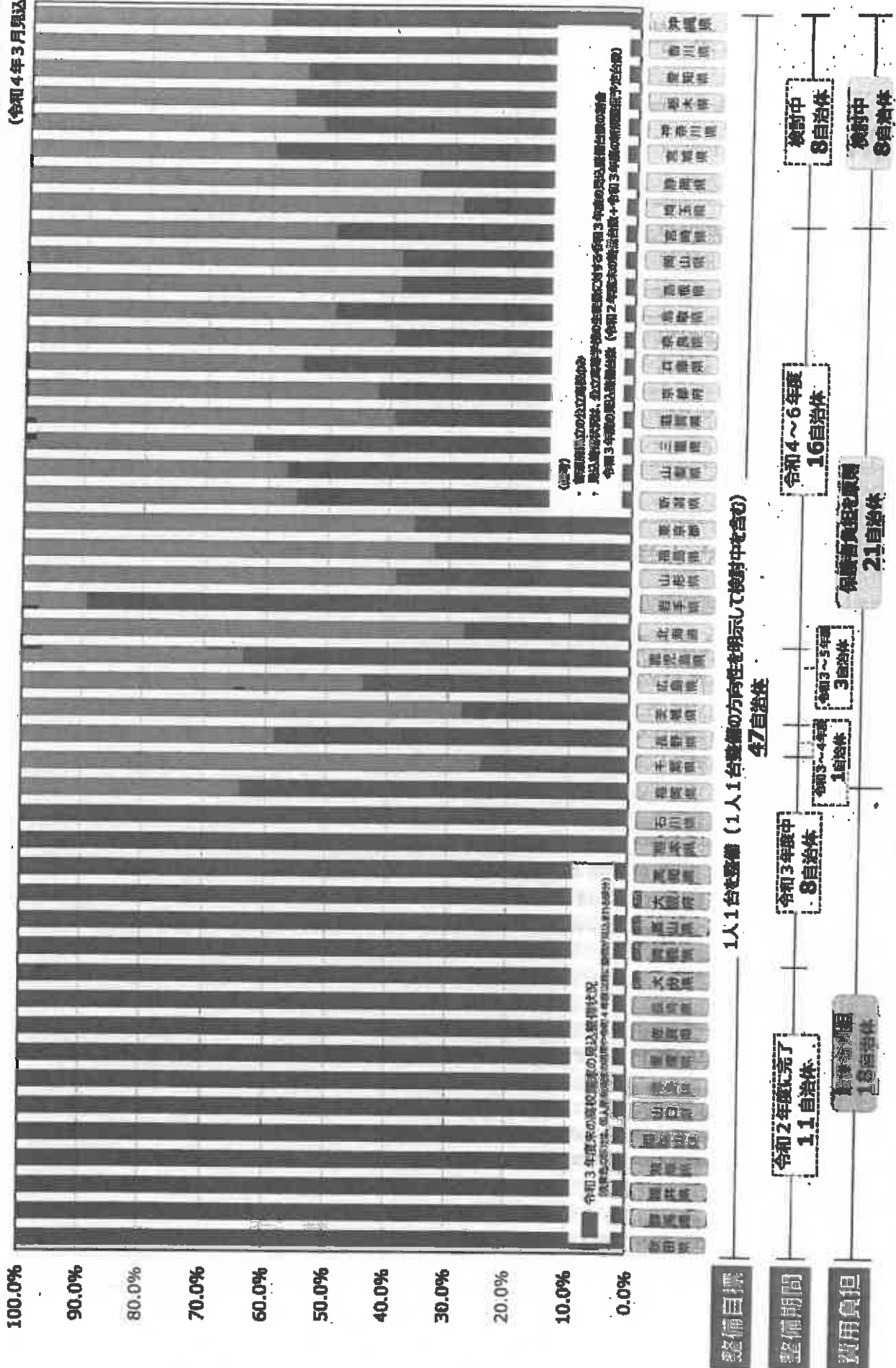

府営水道市町村の状況

府R2年決算から

府会議員団作成

	府営水道定水 量 (m ³)	30年定額納費 額(m ³)	供給済比率 (%)	カラ水量分 (m ³)	カラ水量比率 (%)	カラ水量代金 (円)	市町自給水量 (m ³)	合計供給水量 (m ³)	府営水比率 (%)
宇治市	22,822,000	14,824,848	64.7%	8,007,352	35.3%	358,283,488	8,283,841	21,108,489	70.2%
橿原市	5,148,500	1,323,882	25.7%	3,822,838	74.3%	168,196,072	6,827,487	7,951,369	16.8%
八幡市	7,283,500	4,812,257	63.5%	2,651,243	36.5%	118,864,882	2,824,273	7,538,530	61.2%
久御山町	4,088,000	1,365,063	33.4%	2,722,937	66.6%	119,808,228	1,278,888	2,843,781	61.6%
京田辺市	4,453,000	3,867,538	82.4%	785,467	17.6%	44,771,819	4,315,857	7,983,390	45.9%
木津川市	4,745,000	4,735,838	99.8%	9,384	0.2%	533,748	3,902,032	8,837,868	64.8%
精華町	4,015,000	2,183,138	53.9%	1,851,862	46.1%	105,556,134	1,994,482	4,157,800	52.0%
内江市	4,835,500	2,481,311	51.3%	2,154,189	46.5%	122,788,773	3,450,107	5,931,418	41.8%
長岡京市	9,490,000	4,848,847	51.1%	4,541,053	47.9%	258,840,021	4,155,178	9,104,125	54.4%
大山崎町	2,581,500	1,041,001	40.2%	1,550,489	59.8%	88,378,443	700,488	1,741,488	59.8%
府合計	89,350,000	41,183,388	59.4%	28,186,804	40.6%	1,381,812,218	35,632,418	76,785,808	53.8%

基本料金 1m³当たり 宇治系 44円 木津・乙訓系 67円

カラ水量の比較

R2年度府営水道決算から

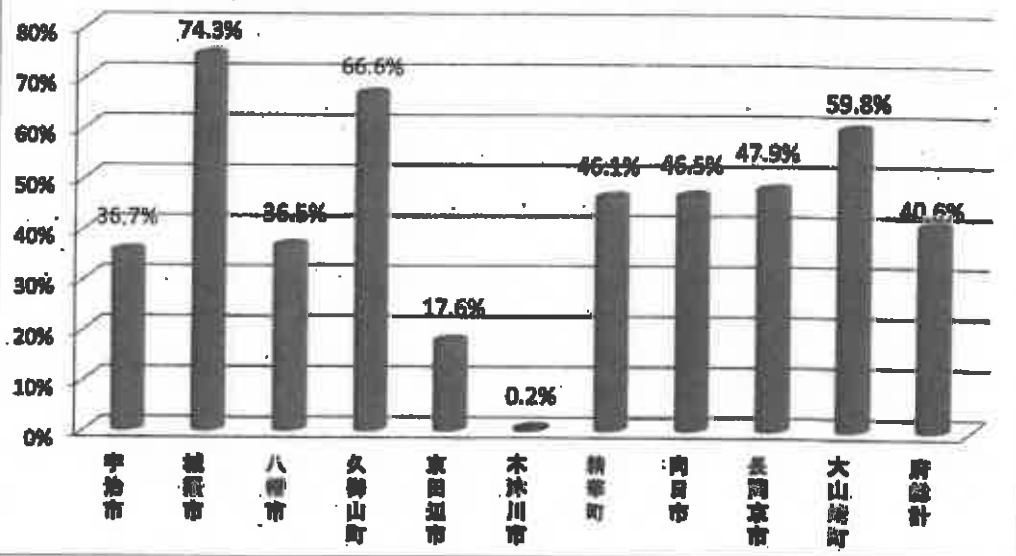

京都府の令和元（2019）年度温室効果ガス排出量について

京都府HPより

1 温室効果ガスの総排出量（2019年度の電気の調整後排出係数¹を使用）

	2013年度	2018年度 (前年度)	2019年度	増減率	
				2013年度比	前年度比

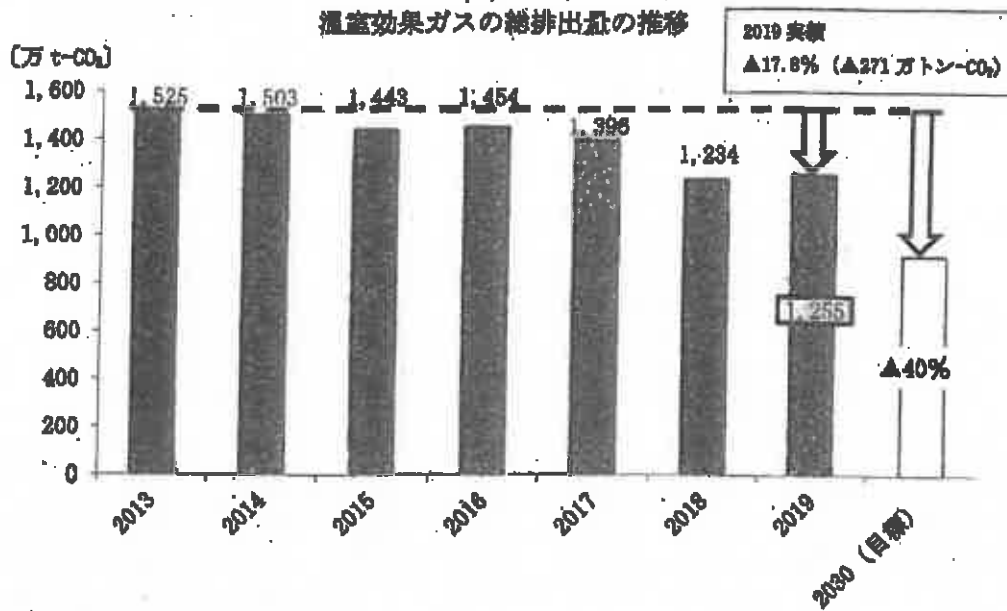

2 温室効果ガスの部門別排出量

(単位：万 t-CO₂)

部門	年度	2013	2014	2015	2016	2017	2018	2019	19年度比 前年度比
エネルギー産業	産業	401	411	385	367	351	266	296	▲25.1%
	運輸	297	274	287	286	285	280	284	+3.7%
	家庭	381	370	341	371	344	267	265	▲4.3%
	業務	326	318	294	284	263	249	249	+1.3%
	エネルギー供給 ¹	51	50	49	51	54	44	43	▲30.4%
	小計	1,455	1,423	1,358	1,360	1,297	1,126	1,137	▲0.7%
非エネルギー産業	廃棄物等	30	29	29	30	30	29	30	▲23.6%
	代替フロン等 ¹	109	115	118	127	135	137	141	+0.0%
	小計	139	145	148	157	165	166	170	▲15.3%
森林吸収量	▲66	▲65	▲61	▲63	▲66	▲55	▲53	▲3.1%	
合計	1,525	1,503	1,443	1,454	1,396	1,234	1,255	▲21.8%	
参考 電気の排出係数		0.522	0.519	0.490	0.494	0.446	0.351	0.342	+1.0%

¹四捨五入の関係で、各欄の値の合計と合計欄の値が一致しない場合がある

原子力災害時における避難体制の整備について

原子力災害時の避難を円滑にするため、以下の施策を講じていただきたい。

【避難路整備のための財源確保】

○UPZ内市町は原子力災害時の住民避難訓練等による避難計画の見直しやUPZ外への住民避難のための避難路等ソフト・ハード面での整備が求められている。このため、原子力発電施設等緊急時安全対策交付金（緊急時避難円滑化事業）について新規事業を採択していただき、避難の実効性向上のために必要な財源を確保いただきたい。

○電源立地地域対策交付金については、十分な予算を確保した上で、交付対象をUPZ内全ての自治体に拡充するとともに、PAZを有する自治体であることを考慮して避難路整備のための財源を十分かつ恒久的に措置されたい。

【避難手段等の確保】

○原子力災害時において、住民避難は、自治体職員だけでは対応困難なことから、広域避難におけるバス等避難車両やその運転員、安定ヨウ素剤の緊急配付、避難退域時検査場所での車両除染などに必要な資機材や要員確保、また、災害により孤立した地域における自衛隊等の実動部隊によるヘリ・船舶等による避難や道路啓開など、広域避難時の具体的な連携・支援体制について国において明確化いただきたい。

【現状・課題等】

- 京都府の避難路については、福井県からの流入車両による渋滞対策、避難退域時検査場所の渋滞対策、府県境を越えた避難など、住民避難計画の更なる実効性向上のため、渋滞箇所の解消や誘導表示の設置など避難路の整備が急務である。
- UPZ内住民が早期かつ円滑に避難するには、京都府バス協会所属のバス車両（2,350台 平成30年12月時点）だけでは不足している。
- 上記の運転員や住民のバス乗車場所・避難退域時検査場所、UPZ内住民への安定ヨウ素剤の緊急配付（※）場所等での要員も不足している。（※PAZ内住民には事前に配付）→自治体だけの対応では限界があり、広域的な支援が必要

①

【国の事業等】

■ 原子力発電施設等緊急時安全対策交付金〔内閣府〕88億円（R2予算117億円）

＜原子力災害時避難円滑化モデル実証事業〔内閣府〕H30年度採択事業＞（単位：億円）

事業内容	H30	R1	R2	計
府民・県民、観光客の避難等に係る渋滞対策等 （宮津市、京丹波町）	1.75	1.70	1.55	5.0
避難退城時検査場所周辺の円滑化対策 （綾部市、南丹市）	0.21	0.23	0.76	1.2

※令和元年度、2年度新規事業については採択に至らず

▶ 電源立地地域対策交付金〔経済産業省〕754.8億円（R2予算762.2億円）

○原子力発電所立地自治体に隣接する舞鶴市及び綾部市が交付対象

年度	内示額	整備路線
R2	228,288千円	（舞鶴市）舞鶴野原港高浜線、他2路線
		（綾部市）上杉和知線、他3路線
R3	231,880千円	（舞鶴市）舞鶴野原港高浜線、他2路線
		（綾部市）上杉和知線、他2路線

IPZ内自治体	原子力災害時避難円滑化モデル実証事業 ソフト事業を中心とするモデル化事業のあり方	電源立地地域対策交付金 道路整備整備対策
舞鶴市	—	措置済
綾部市	平成30年度採択	
京都市	—	対象外
福知山市	—	
宮津市	平成30年度採択	
南丹市	平成30年度採択	
京丹波町	平成30年度採択	
伊根町	—	

【京都府の取組】

■ 京都府の自衛隊等の実働部隊派遣に係る検討状況

- ▶ 毎年、自衛隊との意見交換会を開催。京都府内の部隊配置や災害時の応援等をテーマに協議、意見交換を実施している。
- ▶ 原子力防災訓練には、毎年、自衛隊（陸自第7普通科連隊、第3特殊武器防護隊、等）も参加いただき、自治体レベルでの連携等に取り組んでいる。

②

原子力発電所の安全対策について

【担当省庁】内閣府、経済産業省、原子力規制庁

原子力発電所再稼働の安全性を担保するため、以下の対策を講じていただきたい。

○再稼働に係る国及び地方自治体の権限や責任、同意を求める地方自治体の範囲、広域避難計画の承認など具体的な手続きを定めた法的枠組みの構築

○40年を超える原子力発電所について、国が審査において安全性（特に取り替えられない原子炉容器や各溶接部分）を判断した根拠、安全確保のための施設の長期保守管理の内容等に関する、府及び関係市町及び地域住民に対する継続的かつ丁寧な説明

○安全協定について、立地自治体に隣接するかどうかで協定内容が異なることから、国が責任を持って、対象となる自治体の範囲、協定項目や基準を法令上明確に定めること

【現状・課題等】

- 立地県においても、法的に同意プロセスを定めたものがない。
- 京都府やUPZ内の市町が原子力発電所の再稼働に係る同意プロセスから除外されている。
- 同意を求める自治体の範囲、判断基準等を定めた法的枠組みの整備が必要である。
- UPZ内市町は、いずれも避難計画の策定義務があるにもかかわらず、UPZ内市町と事業者との安全協定については事業者の自主的な取組に任されており、立地自治体に隣接するかどうかで協定内容が異なっている。

①

【国の事業等】

■原子力発電所の再稼働状況

発電所名	機	稼働年数	状 況
高浜	1・2号機	1号機：46年	安全対策工事完了（再稼働時期未定）
		2号機：45年	安全対策工事中（再稼働時期未定）
	3・4号機	3号機：36年	平成29年6月再稼働
		4号機：35年	平成29年5月再稼働
大飯	1・2号機	1号機：廃止	廃止（平成30年3月1日）
		2号機：廃止	
	3・4号機	3号機：29年	平成30年8月再稼働
		4号機：28年	平成30年5月再稼働

■安全協定等の締結状況

<高浜発電所>

対象自治体	締結内容	備 考
隣接 京都府 舞鶴市 綾部市	安全協定書	平成27年2月 締結
		平成4年1月 締結（平成27年2月覚書締結）
		平成3年12月 締結（平成27年2月確認書締結）
隣々接 福知山市 宮津市 南丹市 京丹波町	通報連絡等 協定書	平成29年10月 締結

※隣々接となる伊根町は、UPZ内であるにも関わらず協定等未締結

<大飯発電所>

対象自治体	締結内容	備 考		
隣接 京都府 綾部市 南丹市	安全協定書	平成29年8月 締結（令和元年5月 改定）		
		隣々接 舞鶴市 京丹波町 京都市	通報連絡等 協定書	平成29年8月 締結（令和元年5月 改定）

■隣接・隣々接自治体における協定内容の違い

主な項目	隣接自治体 (安全協定書)	隣々接自治体 (通報連絡等協定書)
増設に係る建設計画及び重要な 変更の事前報告	○	×
輸送計画の事前連絡	○	×
平常時の連絡	○	○
現地確認	○	×

②

民間建築物に対するアスベスト補助制度の創設状況【政令市を除く全国市区町村】

令和2年4月1日時点

都道府県	民間に対する補助制度の創設状況(市区町村数)					小計
	補助制度創設済	融資等にて対応	補助制度創設検討中	制度終了	補助制度創設予定なし	
北海道	3	2	0	2	171	178
宮城県	5	0	1	0	34	40
岩手県	1	0	1	0	31	33
宮城県	10	0	3	0	15	34
秋田県	1	1	0	0	23	25
山形県	0	0	0	0	35	35
福島県	6	0	1	8	44	59
茨城県	3	0	0	0	41	44
栃木県	3	0	0	0	22	25
群馬県	4	1	0	3	27	35
埼玉県	6	0	2	1	53	62
千葉県	4	1	0	3	45	53
東京都	13	3	2	4	38	62
神奈川県	2	0	4	1	23	30
山梨県	10	0	1	0	7	27
長野県	27	0	1	1	45	77
新潟県	7	0	1	2	19	29
富山県	4	0	0	1	10	15
石川県	0	0	0	1	16	16
岐阜県	10	0	1	1	22	42
静岡県	14	0	0	0	10	33
愛知県	21	0	1	1	30	53
三重県	2	0	1	0	26	29
福井県	15	0	0	1	1	17
滋賀県	10	0	0	0	0	10
京都府	0	0	1	0	24	25
大阪府	11	0	0	0	30	41
兵庫県	4	0	2	0	34	40
奈良県	5	0	1	8	25	39
和歌山県	0	0	0	0	30	30

都道府県	民間に対する補助制度の創設状況(市区町村数)					小計
	補助制度創設済	融資等にて対応	補助制度創設検討中	制度終了	補助制度創設予定なし	
鳥取県	10	0	1	0	2	13
島根県	0	0	7	1	11	19
岡山県	20	0	0	0	0	20
広島県	4	0	1	1	10	22
山口県	11	0	1	1	6	19
徳島県	11	0	0	0	13	24
愛媛県	0	0	0	0	17	17
高知県	20	0	0	0	0	20
福岡県	0	0	1	0	33	34
福岡県	2	0	1	0	55	58
佐賀県	4	0	0	0	10	20
長崎県	17	0	0	1	3	21
熊本県	32	0	2	0	10	44
大分県	15	0	2	1	0	18
宮崎県	2	0	2	0	22	26
鹿児島県	2	0	1	0	40	43
沖縄県	2	0	3	0	36	41

※「補助制度創設済」の合計は融資に係る補助制度及び融資等に係る補助制度の重複を除いている

※「補助制度創設済」かつ「融資等にて対応」の公共団体は、「補助制度創設済」にカウント

※「融資等にて対応」かつ「補助制度創設検討中」の公共団体は「融資等にて対応」にカウント

	市区町村数(政令市除く)	
補助制度創設済	398	23.1%
融資等にて対応	8	0.5%
補助制度創設検討中	40	2.7%
制度終了	50	2.8%
補助制度創設予定なし	1210	70.8%
合計	1721	100.0%

出典：国土交通省

民間建築物における吹き付けアスベスト等飛散防止対策の調査結果

R2年3月7日国土交通省調査結果

	対象数	調査報告の あった建築 物数	アスベスト 等が露出し ている建築 物	対応済みの 建築物数	未対応の 建築物数	対応予定 の建築物 数	対応率 (%)
北海道	9,540	9,225	583	347	249	30	94.5
青森県	1,918	1,910	185	172	13	5	99.2
岩手県	1,981	1,708	114	94	17	4	86.3
宮城県	4,330	4,248	386	331	55	9	97
秋田県	1,518	1,516	67	55	12	3	99.3
山形県	1,424	1,343	114	103	11	7	94
福島県	4,317	4,257	240	198	42	10	97.9
茨城県	5,971	5,816	304	264	40	7	96.9
栃木県	4,456	4,432	279	242	37	6	98.8
群馬県	3,862	3,847	295	248	47	10	98.7
埼玉県	12,077	11,526	572	492	80	14	94.9
千葉県	11,105	10,400	404	345	59	17	93.3
東京都	28,370	22,634	1,531	1,179	352	77	78.8
神奈川県	11,510	11,509	812	580	52	17	99.7
山梨県	1,381	1,341	41	31	10	0	96.4
長野県	6,709	6,709	279	205	74	22	99.2
新潟県	4,712	4,573	353	294	59	3	95.9
富山県	2,717	2,670	426	368	58	7	96.4
石川県	2,800	2,697	265	171	94	11	93.4
岐阜県	4,489	4,420	249	204	45	4	97.5
静岡県	10,419	10,391	659	578	81	5	99
愛知県	18,727	16,765	1,087	855	232	44	88.5
三重県	4,215	4,184	205	174	31	10	98.8
福井県	2,284	2,284	178	178	0	0	100
滋賀県	3,426	3,300	240	222	18	10	96.1
京都府	6,800	6,257	494	350	144	47	90.6
大阪府	18,650	17,795	1,487	969	518	109	93.2
兵庫県	9,862	9,030	538	415	123	11	90.4
奈良県	2,171	2,017	165	121	44	16	91.6
和歌山県	1,805	1,733	63	57	6	0	95.7
鳥取県	1,160	1,160	119	108	11	8	99.7
島根県	1,478	1,474	58	39	17	0	98.6
岡山県	5,016	4,633	157	139	18	3	92.1
広島県	7,995	7,863	505	414	91	38	97.7
山口県	3,350	3,093	86	73	13	3	92
徳島県	1,757	1,755	39	36	3	0	99.7
香川県	2,403	2,403	67	60	7	0	99.7
愛媛県	3,304	3,153	128	104	24	2	94.8
高知県	1,435	1,347	104	98	6	0	93.4
福岡県	15,827	15,412	685	611	74	2	96.9
佐賀県	1,688	1,663	65	52	13	1	97.8
長崎県	2,553	2,516	131	100	28	2	97.4
熊本県	3,095	3,033	164	125	39	9	97
大分県	2,909	2,522	118	107	11	5	86.5
宮崎県	1,800	1,776	83	74	9	1	98.2
鹿児島県	2,578	2,563	84	75	9	4	99.2
沖縄県	1,524	1,367	10	7	3	0	89.5
合計	263,399	248,270	15,016	12,044	2,979	593	93.4

日本共産党京都府会議員団調査

府民協働型インフラ保全事業応募状況

京都府資料より作成

	建設																	教育						
	H21	H22	H23	H24	H25	H26	H27	H28	H29	H30	R1	R2	R3	H22	H23	H24	H25	H26	H27	H28	H29			
京都市内	97	11	18	15	31	36	50	44	38	62	168	54	58	1	2	0	3	1	14	8	4			
山城管内	315	198	200	148	105	119	200	146	167	176	310	208	157	4	0	0	2	2	11	13	7			
南丹管内	294	383	346	236	277	279	341	191	179	283	326	149	216	2	0	2	3	2	4	4	2			
中丹管内	440	312	334	280	199	331	364	245	255	337	380	331	172	1	1	0	1	0	9	5	2			
港 湾					8	12	8	7		25	47	30	18				0							
丹後管内	544	380	417	388	364	450	572	378	325	370	425	344	274	1	1	1	3	3	1	1	5			
計	1690	1284	1315	1035	984	1227	1535	1011	987	1253	1656	1114	894	9	4	3	12	8	39	31	22			

	警察																	その他(府立高校・府立病院、植物園など)							
	H21	H22	H23	H24	H25	H26	H27	H28	H29	H30	R1	R2	R3	H21	H22	H23	H24	H25	H26	H27	H28	H29	H30	R1	R2
京都市内	206	63	108	49	82	88	64	42	120	52	77	70	69	18	0	1	0	0	0	1	0	2	0	0	0
山城管内	183	76	83	155	74	111	104	77	90	67	87	107	82	10	1	1	0	1	0	0	1	0	0	2	1
南丹管内	83	65	72	102	72	56	55	32	41	35	61	50	52	5	0	0	1	1	1	4	2	5	0	2	1
中丹管内	50	51	54	78	83	46	54	27	60	32	46	40	24	8	5	5	2	0	1	0	1	1	1	0	0
港 湾					0													0							
丹後管内	51	19	20	17	31	37	37	14	47	23	41	40	52	21	2	4	5	1	2	11	4	0	1	0	2
計	582	274	337	401	342	338	314	333	358	208	312	307	279	62	8	11	8	3	4	18	7	8	2	4	4

木造住宅耐震化支援事業実績

東京都資料により作成

	耐震診断戸数																					改修戸数											簡易耐震改修										
	~21	22	23	24	25	26	27	28	29	30	R1	R2	合計	~21	22	23	24	25	26	27	28	29	30	R1	R2	合計	24	25	26	27	28	29	30	R1	R2	合計							
茨城県	176	258	277	271	243	367	438	305	461	258	256	6136	51	30	36	51	48	26	25	16	23	32	38	38	413	602	399	535	798	861	679	823	688	563	5759								
埼玉県	70	13	15	16	10	14	7	6	7	5	2	1	100	0	4	5	5	6	3	1	2	2	1	0	29	1	1	1	4	2	2	0	1	0	12								
千葉県	80	16	15	15	14	7	5	5	1	3	2	178	2	4	2	2	4	3	1	0	0	0	1	2	21	10	9	13	7	9	7	5	2	1	63								
東京都	32	20	12	23	14	21	7	10	13	18	16	21	208	1	12	3	12	7	6	9	10	4	8	5	82	2	4	2	7	4	8	4	9	8	48								
神奈川県	872	37	102	120	128	75	55	53	37	119	52	64	1714	6	20	10	41	49	32	22	31	23	30	26	313	13	13	8	10	13	16	29	25	14	141								
新潟県	90	10	10	10	15	10	7	10	4	5	3	10	184	5	8	4	2	9	3	4	2	2	0	1	41	0	0	0	0	0	0	4	2	3	9								
富山県	125	20	30	30	21	30	20	20	18	24	13	16	367	6	9	6	14	14	8	12	13	4	9	12	117	5	9	9	14	9	18	11	11	7	93								
石川県	176	40	65	65	57	66	50	78	75	108	69	76	915	11	24	7	20	35	18	25	31	19	21	27	280	0	4	4	2	5	8	11	10	9	53								
福井県	101	13	14	23	20	20	11	26	7	60	15	10	366	5	11	12	24	15	13	9	10	10	8	11	4	132	5	8	8	11	5	28	20	6	96								
山梨県	166	13	33	24	19	32	16	30	21	80	30	7	471	8	6	12	18	21	13	16	9	12	13	21	11	180	3	2	3	3	3	9	15	2	43								
長野県	66	21	33	31	29	28	23	30	26	106	52	44	507	10	15	19	19	20	16	20	25	17	60	27	30	278	0	0	5	4	2	2	114	47	190								
岐阜県	81	20	20	30	26	15	10	20	8	4	7	10	254	1	1	6	9	6	4	5	7	4	1	1	2	47	4	4	3	3	1	2	2	0	21								
静岡県	43	10	16	7	7	5	7	8	4	6	9	8	132	0	3	1	4	1	0	1	2	0	2	2	1	17	0	3	3	3	3	2	2	1	20								
愛知県	26	4	8	10	15	15	9	9	6	6	6	6	120	9	2	0	0	4	5	5	3	3	1	2	28	0	4	1	1	1	1	1	1	1	11								
三重県	25	5	11	5	9	7	5	4	7	15	6	3	102	1	5	1	2	3	4	2	0	1	1	3	2	25	0	3	1	2	1	3	3	3	55								
滋賀県	39	1	6	6	6	8	3	7	2	7	4	2	81	0	6	2	9	1	4	3	3	2	3	1	31	0	0	0	0	0	0	1	8	3	14								
京都府	19	1	4	2	1	1	0	9	13	2	4	2	98	0	1	0	2	0	0	1	3	0	10	3	1	21	0	0	0	0	0	0	0	0	1								
大阪府	4	0	8	3	4	5	0	0	0	2	2	0	28	0	0	0	0	0	0	0	0	0	0	1	0	1	0	0	0	0	0	1	1	1	3								
兵庫県	0	0	2	1	0	1	0	0	0	0	0	0	4	0	0	0	0	0	0	0	0	0	0	0	0	0	0	0	0	0	0	1	0	0	1								
奈良県	0	0	2	0	1	0	1	2	1	0	2	3	12	0	0	0	0	0	1	0	0	0	0	1	2	0	0	1	1	3	2	0	0	0	7								
和歌山県	32	9	11	15	23	17	10	15	10	13	3	3	161	0	5	1	1	6	4	5	4	3	1	2	2	34	0	0	0	0	0	1	1	0	2								
徳島県	6	10	9	5	7	2	1	1	1	1	1	2	46	0	0	0	1	1	1	1	0	0	1	0	5	0	1	0	0	0	0	1	0	0	3								
香川県	12	2	5	4	5	5	3	6	5	4	4	3	60	0	0	1	1	2	1	2	2	1	1	0	13	0	1	2	0	0	1	1	0	1	6								
愛媛県	0	0	4	2	3	1	1	1	1	1	1	0	18	0	0	1	0	0	0	0	0	0	0	0	1	0	0	0	0	0	0	0	0	0	0								
高知県	91	5	12	8	6	12	2	8	10	5	7	168	1	2	0	3	1	3	0	1	3	0	1	1	0	13	0	0	0	0	0	0	0	0	0								
計	433	467	785	767	754	665	644	615	602	681	590	573	11909	111	178	147	269	286	183	194	187	145	212	204	165	2288	647	464	602	898	732	764	888	651	6692								

住宅の耐震化率の状況及び目標

令和3年5月31日現在

土木事務所	市町村	耐震化率の状況（推計の基準年度）		目標（目標年度）		
		基準年度	耐震化率	目標年度	目標率	備考
京都府	京都市	令和2年	90%	令和7年	95%	
乙訓	向日市	平成30年	82%	令和7年	95%	
	長岡京市	平成25年	78%	令和7年	95%	
	大山崎町	平成25年	83%	令和7年	95%	
山城北	宇治市	平成27年	86%	令和7年	95%	
	城陽市	平成27年	79%	令和7年	95%	
	八幡市	平成28年	86%	令和7年	95%	
	東田辺市	平成25年	85%	令和7年	95%	
	久御山町	平成20年	70%	令和7年	95%	
	井手町	平成27年	83%	令和7年	95%	
	宇治田原町	平成27年	83%	令和7年	90%	
山城南	木津川市	平成25年	80%	令和7年	95%	
	笠置町	平成20年	48%	令和元年	90%	令和3年度以降の目標見直し予定
	和束町	平成29年	36%	令和7年	90%	
	精華町	平成29年	84%	令和7年	95%	
	南山城村	平成28年	33%	令和9年	95%	
南丹	亀岡市	平成28年	78%	令和8年	95%	
	南丹市	平成30年	74%	令和8年	97%	
	京丹波町	平成15年	56%	令和元年	90%	令和3年度に目標見直し予定
中丹東	舞鶴市	平成20年	70%	令和元年	90%	令和3年度以降の目標見直し予定
	綾部市	平成25年	67%	令和7年	95%	
中丹西	福知山市	平成25年	70%	令和7年	95%	
丹後	宮津市	平成30年	57%	令和7年	95%	
	京丹後市	平成27年	69%	令和8年	80%	
	伊根町	平成30年	58%	令和7年	95%	
	与野野町	平成25年	59%	令和7年	95%	
京都府		令和2年	88%	令和7年	95%	

京都府資料より

※各市町村の耐震化率は各市町村の独自集計による

各市町村の木造住宅耐震改修補助制度の早見表

【注1】本市は、本市の木造住宅の耐震改修補助制度の一部を廃止したものであり、本市に適用されず、本市に適用されるのは、本市に適用される制度です。
 【注2】本市は、本市の木造住宅の耐震改修補助制度の一部を廃止したものであり、本市に適用されず、本市に適用されるのは、本市に適用される制度です。

令和9年5月31日現在

土木の種類	市町村	補助金の概要			補助対象者				補助対象地		対象地の耐震性能向上(調査対象地)		耐震改修工事の実施状況		対象地の状況		
		補助率	補助金額上限(万円)	備考	居住者	居住者以外	法人	居住者以外	戸建住宅	集合住宅(共同住宅)	耐震士以外	耐震士	市町村内調査	市町村外調査	調査対象地以上の割合	1階の耐震以上の割合	
木造	京都市	1/3	200	木造住宅・前が定むる耐震改修補助を中心とした地域に限り、耐震改修工事の補助あり(上限10万円)	○	○	○	○	○	○	×	○	○	○	○	○	×
		1/3	300	京都市・前が定むる補助金額の上限の引上げあり・耐震改修補助等は、補助金額の上限を4割引き上げ・前が定むる耐震改修補助を中心とした地域に限り、耐震改修工事の補助あり(上限10万円)	○	○	○	○	○	○	×	○	○	○	○	○	○
木造	向日市	1/3	100	—	○	○	○	○	○	○	×	○	○	○	○	○	○
	長岡京市	1/3	100	—	○	△1	×	△1	○	△1	×	○	○	○	○	○	○
	大宮町	1/3	100	—	○	○	○	○	○	○	×	○	○	○	○	○	○
木造	中津市	1/3	300	—	○	○	×	○	○	○	×	○	○	○	△7	△7	
		1/3	300	耐震家(耐震)準以上使用されている(1)状態またはこれに相当する状態にあるもの)の割合	○	○	×	○	○	○	×	○	○	○	△7	△7	
	宇治市	1/3	100	—	○	○	○	○	○	○	×	△1	○	○	○	○	
	八幡市	1/3	100	—	○	△1	○	○	○	○	×	○	○	○	△7	×	
	京田辺市	1/3	100	—	○	△1	○	○	○	○	×	○	○	○	○	○	
	八幡町	1/3	100	—	○	×	×	△1	○	×	×	△1	○	○	○	×	
	丹波町	1/3	100	—	○	○	×	○	○	○	×	△1	○	○	×	×	
	宇治町	1/3	100	—	○	×	○	○	○	×	×	△1	○	○	○	○	
	木造	水尾町	1/3	100	—	○	△1	○	○	○	○	×	○	○	○	△7	×
船場町		1/3	100	—	○	×	×	○	○	○	×	△1	○	○	△7	×	
船場町		1/3	100	—	○	○	×	○	○	○	×	△1	○	○	△7	×	
船場町		1/3	100	—	○	△1	○	○	○	○	×	○	○	○	○	○	
前山町		1/3	100	—	○	○	○	○	○	○	×	○	○	○	○	○	
木造	龍岡市	1/3	100	—	○	○	○	○	○	○	×	△1	○	○	△7	×	
	龍岡市	1/3	100	※調査対象: 上限100万円	○	○	×	○	○	○	×	△1	○	○	○	×	
	龍岡市	1/3	100	—	○	×	×	○	○	×	×	○	○	○	○	×	
木造	船場市	1/3	100	—	○	×	○	○	○	○	×	○	○	○	△7	×	
	船場市	1/3	100	※調査対象: 上限100万円	○	○	○	○	○	○	×	○	○	○	○	×	
木造	船場市	1/3	100	※調査対象: 上限100万円	○	○	○	○	○	○	×	○	○	○	○	×	
	船場市	1/3	200	※調査対象: 上限100万円	○	○	×	○	○	○	×	△1	○	×	△7	×	
	船場市	1/3	100	—	○	○	×	○	○	○	×	○	○	×	△7	△7	
	船場市	1/3	100	—	○	△1	×	○	○	○	×	△1	○	○	○	×	

凡例 ○:対象 △:条件あり ×:対象外

※条件の内訳

△1:入居時・居住者以外が申請対象となる場合は、△1:市町村内に住所を有する法人に限る、△1:上法 17条 △1:共同住宅は対象外

△1:木造住宅は耐震改修士が調査対象となる △1:調査対象となるのは、耐震改修士に限る △1:調査対象となるのは、耐震改修士に限る

京都市資料より

京都府域における河川整備計画の策定状況

京都府資料より

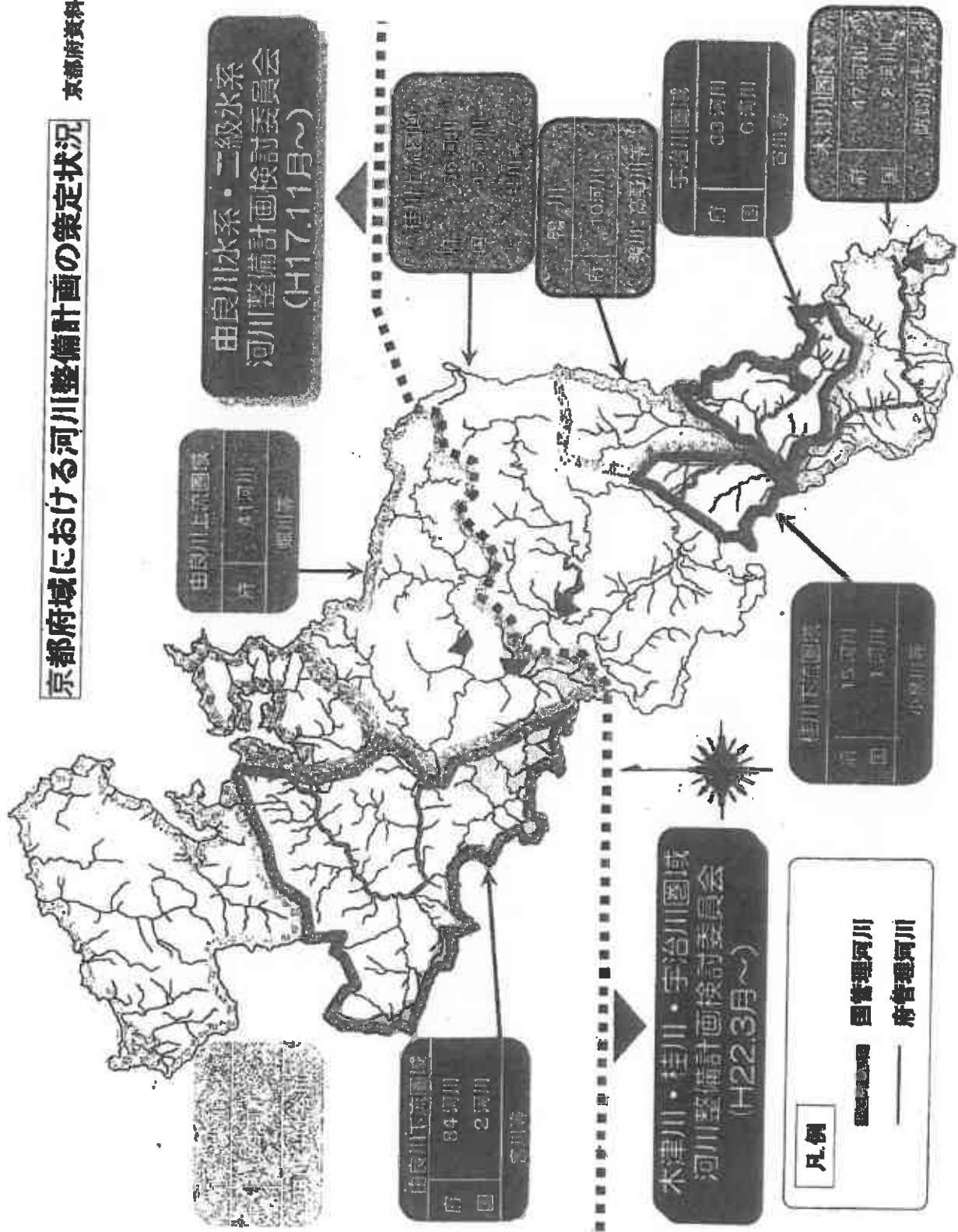

京都府の河川整備予算について

京都府資料より

京都府の河川事業費(通常分)は平成7年度から減少していたが、平成26年度以降は新規補助事業や3か年緊急対策により、事業費が増加している。なお、令和3年度の事業費は、令和2年度末に5か年加速化対策予算等が閣議決定され、1.4ヶ月予算として令和2年度と同規模となっている。

(※)H28以前の国の補正予算及び維持管理費等専独費を除く
 (※)補正予算は、内示の要年度に計上

予算
 (百万円)

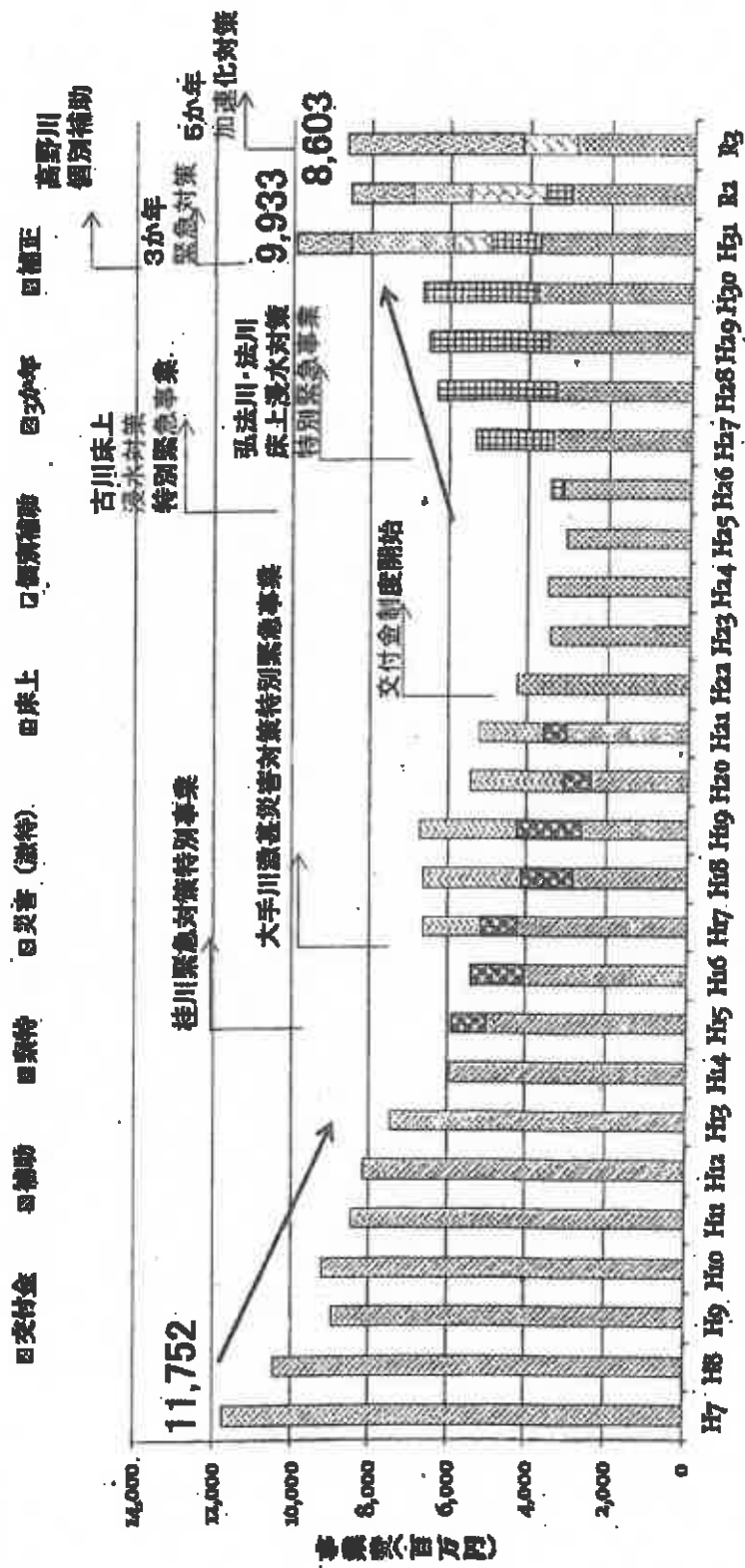

河川整備率の推移 (河川整備率 × 整備済延長)

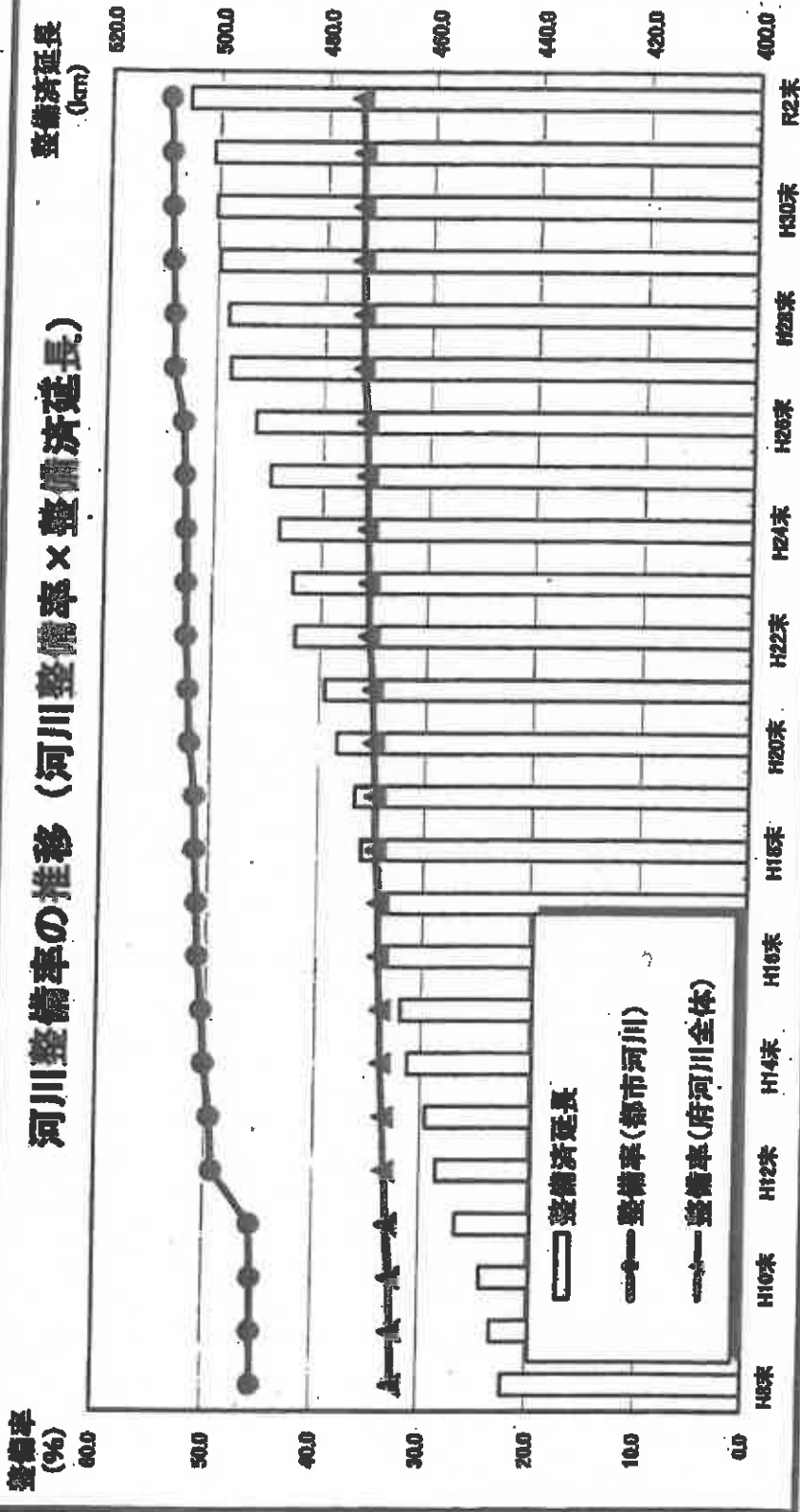

河川整備率 = 整備済延長 / 要改修延長 (= 河川管理延長 - 改修不要延長)
 ※整備済延長: 時間雨量50mmに対応できる整備が完成した区間の延長
 ※改修不要延長: 深谷部等で左右岸とも山地斜面等となっており改修の必要のない区間の延長

河川直轄負担金、河川改良・砂防対策事業費の経年変化

		平成22年度	平成23年度	平成24年度	平成25年度	平成26年度	平成26年度	平成27年度	平成28年度	平成29年度	平成30年度	平成31年度	令和2年度
河川直轄負担金	当初予算額	3,523,720	3,027,796	3,780,789	3,942,673	5,805,116	5,012,200	5,050,000	5,167,400	5,119,160	5,119,160	6,619,000	5,764,000
	最終予算額	3,372,922	3,365,702	8,261,848	5,484,882	4,719,018	6,703,712	5,997,402	5,842,288	5,842,288	6,738,333	6,619,000	6,163,364
	決算額	3,372,922	3,365,701	8,256,163	5,471,713	4,589,018	6,703,712	5,997,461	5,842,258	5,842,258	6,767,968	6,607,388	6,084,870
河川改良費	当初予算額	8,112,171	7,853,679	6,728,121	7,463,674	6,945,880	8,842,689	9,537,773	9,455,645	9,455,645	8,399,303	10,445,858	11,870,890
	最終予算額	8,672,833	8,074,808	14,767,131	7,968,379	11,749,362	12,707,486	12,248,457	11,578,950	11,578,950	11,199,920	11,418,968	14,138,300
	決算額	8,563,561	7,766,154	8,831,245	9,620,683	8,316,158	8,159,911	9,393,793	9,329,242	10,902,865	10,877,855	11,191,412	13,423,809
砂防費	当初予算額	3,443,124	3,273,335	3,088,445	3,336,799	3,357,429	3,494,284	3,329,242	3,338,784	3,071,141	3,071,141	3,594,516	4,101,052
	最終予算額	3,679,491	3,358,807	5,005,467	3,497,863	5,167,576	5,328,104	3,893,011	3,651,322	3,651,322	5,381,174	4,509,448	6,853,954
	決算額	3,563,114	3,433,393	3,231,582	3,644,644	3,185,019	3,613,827	3,572,470	3,436,639	3,436,639	3,807,867	4,820,120	5,058,488



日本共産党府会議員団調査

土木事務所の職員数の変遷 2021年11月

職員総数 京都市建設交通部事務課要員より

年	2002		2003		2004		2004-2003		2012		2013		2014		2015		2016		2017		2018		2019		2020		2021		
	総数	増減	総数	増減	総数	増減	増減	増減	総数	増減	総数	増減	総数	増減	総数	増減	総数	増減	総数	増減	総数	増減	総数	増減	総数	増減	総数	増減	
京都	42	43	45	2	35	36	36	36	36	36	36	36	36	36	36	36	36	36	36	36	36	36	36	36	36	36	37	-6	
乙類	35	33	35	2	33	32	30	29	29	29	29	29	29	29	29	29	29	29	29	29	29	29	29	29	29	29	34	1	
山崎北(平部)	55	53	56	98	82	80	83	82	81	82	82	82	82	82	82	82	82	82	82	82	82	82	82	82	82	84	84	-16	
山崎南(平部)	46	47	45	46	42	42	43	44	44	44	44	44	44	44	44	44	44	44	44	44	44	44	44	44	44	45	46	1	
津丹(平部)	63	62	67	-5	111	104	104	104	104	104	104	104	104	104	104	104	104	104	104	102	100	96	96	96	96	103	103	1	
山出(平部)	41	40	40	38	-2																								-40
中野東(平部)	39	39	80	-6	69	69	69	67	67	68	68	68	68	68	68	68	68	68	68	68	68	68	68	68	68	68	68	68	-15
中野西(平部)	58	57	58	1	49	49	46	49	50	49	48	48	48	48	48	48	48	48	48	48	48	48	48	48	48	48	48	48	-5
丹波(平部)	57	57	107	-6	98	98	94	94	92	89	88	87	86	86	86	86	86	86	86	86	86	86	86	86	86	86	87	87	-25
合計	625	618	567	-61	519	514	505	504	500	496	490	485	485	485	485	485	485	485	485	485	485	485	485	485	485	485	485	485	-104

京都市建設交通部事務課要員より

年	2002		2003		2004		2004-2003		2012		2013		2014		2015		2016		2017		2018		2019		2020		2021		
	総数	増減	総数	増減	総数	増減	増減	増減	総数	増減	総数	増減	総数	増減	総数	増減	総数	増減	総数	増減	総数	増減	総数	増減	総数	増減	総数	増減	
京都	21	21	21	0	18	18	18	18	18	18	18	18	18	18	18	18	18	18	18	18	18	18	18	18	18	18	18	18	-3
乙類	19	21	2	19	18	18	18	18	18	18	18	18	18	18	18	18	18	18	18	18	18	18	18	18	18	18	18	18	0
山崎北(平部)	32	57	-5	50	52	52	52	52	52	52	52	52	52	52	52	52	52	52	52	52	52	52	52	52	52	52	52	52	-7
山崎南(平部)	27	25	-2	25	28	28	28	28	28	28	28	28	28	28	28	28	28	28	28	28	28	28	28	28	28	28	28	28	2
津丹(平部)	34	66	12	56	56	56	56	56	56	56	56	56	56	56	56	56	56	56	56	56	56	56	56	56	56	56	56	56	4
山出(平部)	22	19	-19																										-19
中野東(平部)	21	41	-4	38	38	38	38	38	38	38	38	38	38	38	38	38	38	38	38	38	38	38	38	38	38	38	38	38	-4
中野西(平部)	31	31	0	27	27	27	27	27	27	27	27	27	27	27	27	27	27	27	27	27	27	27	27	27	27	27	27	27	2
丹波(平部)	27	49	-3	48	48	48	48	48	48	48	48	48	48	48	48	48	48	48	48	48	48	48	48	48	48	48	48	48	-3
合計	0	332	313	-19	283	284	286	286	286	286	286	286	286	286	286	286	286	286	286	286	286	286	286	286	286	286	286	286	-28

府営住宅の中層耐火構造住棟におけるエレベーター設置状況

2021年6月1日現在

階数	住棟タイプ	棟数				EV設置済		EV未設置	
		変化		変化		変化		変化	
3F建て	片廊下型	4棟		2棟		2棟		2棟	
	階段室型	59棟		0棟		0棟		59棟	
	小計	63棟		2棟		2棟		61棟	
4F建て	片廊下型	18棟		11棟		11棟		7棟	
	階段室型	59棟		0棟		0棟		59棟	
	小計	77棟		11棟		11棟		66棟	
5F建て以上 (高層含む)	片廊下型	226棟	芥子谷2棟	114棟	西大久保4棟 北後藤3棟 芥子谷2棟	112棟	西大久保4棟 北後藤3棟	112棟	
	階段室型	49棟		0棟		0棟		49棟	
	小計	275棟		114棟		161棟		161棟	
合計	片廊下型	248棟		127棟		121棟		121棟	
	階段室型	167棟		0棟		167棟		167棟	
	小計	415棟		127棟		288棟		288棟	

日本共産党府会議員団調査

府営住宅(30戸以上)におけるエレベーター設置状況

2021年6月現在

自治体	団地名	棟数	エレベーター設置	自治体	団地名	棟数	エレベーター設置	
京都市	吉田近衛	2	0	木津川市	木津	3	0	
	田中関田	2	0		北代	2	0	
	西天王町	2	0	久御山町	東佐山	4	2	
	岩倉	8	3		下津屋	10	0	
	岩倉長谷	9	0	井手町	井手	2	0	
	山科東野	4	0	亀岡市	下矢田	2	0	
	山科大宅	5	5		穴川	9	0	
	西七条	1	1		琴敷	1	0	
	久世	2	0	南丹市	向河原	2	2	
	嵯峨天竜寺	2	0	福知山市	広峯	1	1	
	常盤	2	2		矢見所	3	0	
	周山	1	0		笹尾	1	0	
	墨染	2	0		小松が丘	8	0	
	深草鍵屋	2	0		中山口	2	0	
	淀際目	4	4		西佳屋野	2	0	
	深草	2	2		小谷が丘	1	0	
	桃山日向	3	3		中村	3	3	
	桃山伊賀	2	0		舞鶴市	泉源寺	3	0
	小栗栖西	41	16			市場	2	0
	北後藤	14	6	行永		2	0	
羽束師	4	4	芥子谷	3		3		
洛西西境谷	12	1	常	3		3		
洛西竹の里	12	5	白鳥	7		0		
洛西沓掛	4	0	高迫	4		0		
			伊佐津	3		3		
			松蔭	2		0		
			上野	4		0		
向日市	向日台	15	2	綾部市	花の木	2	0	
	上植野	6	3		綾部西町	7	0	
大山崎	円明寺	2	2		井倉新町	5	0	
宇治市	五か庄	1	0	宮津市	百合が丘	2	2	
	野添	2	0		東波路	2	0	
	砂田	2	2		湯田	1	1	
	西大久保	44	18	長岡	2	2		
	三室戸	8	0	京丹後市	口大野	4	0	
樫島大川原	2	2	網野		1	1		
城陽市	城南	4	0		角田	3	1	
	水主	6	5		与謝野町	明石	2	2
	八幡市	八幡男山	3	1		加悦奥	1	0
		男山美桜	4	0		後野	1	0
八幡小松		1	0	石田		5	0	
八幡軸		2	0	弓木		1	0	
京田辺市	八幡吉原	4	0	天神山		2	2	
	一休が丘	1	1	立町		3	0	
	興戸	3	0	巖地		2	0	
	田辺	26	11	四辻		2	0	
合計	89団地	415棟	127棟					

京都府資料より

京都府消防体制の整備推進計画の改定概要について

1 現行計画

京都府消防体制の整備推進計画（平成21年3月策定）

2 改定の背景・趣旨

- 消防庁が「市町村の消防の広域化に関する基本指針」等において、新たに方針を提示
 - ・ 広域化が困難な地域においても、消防指令センターの共同化等、連携・協力が必要
 - ・ 都道府県は、連携・協力や広域化を推進するため、計画の再策定を行うことが必要
- 府内における消防指令センター共同化等に向けた動き

3 現状及び課題

- 府内15消防本部中、11消防本部が小規模消防本部（管轄人口10万人未満）に該当
- 小規模消防本部において、次のような課題
 - ・ 大規模火災や救急及び火災事案の同時多発等が発生した場合の対応が困難
 - ・ 人員配備や財政運営面において柔軟性に乏しい。
- 人口減少や高齢化の進行などの社会情勢を鑑みて、将来的な見通しを立てながら府内の消防の連携・協力、広域化を進めていく必要がある。

4 主な改定内容

(1) 計画・目標期間の設定 【新規】

●中期計画（令和7年度までの5年間）

〔優先的に進める事項〕

- (7) 消防指令センターの共同運用
 - ア 中・北部消防指令センターの共同運用を具体的に推進
 - イ 京都市・南部地域において、消防指令センターの共同運用に向けた検討を実施
- (4) 消防広域化重点地域の指定等
- (7) その他の連携・協力の調整

●長期目標（令和12年度までの10年間）

〔優先的に進める事項〕

府内全消防本部における消防指令センターの一体的な共同運用を目指し、実現に向けて調整

(2) 消防の充実強化に係る改定

〔共同運用等〕

●消防指令センター共同運用 【改定】

- ・中・北部地域（6消防本部）については、令和6年度の共同運用開始に向け調整
- ・南部地域（9消防本部）については、京都市及び南部地域8消防本部での共同運用を検討[※]
- ・将来的には府内で一体的な共同運用を目指す

※ 南部各消防本部のシステム更新時期が異なることから、実施時期等について、令和7年度までにとりまとめ、早期の運用を目指す

●消防（防災）ヘリコプターの広域的運用及び消防車両等の共同整備 【新規】

- ・府内の航空体制のあり方、近隣府県との連携について、検討を進めるとともに、応援協定に基づく連携活動の有効性を高めるため、合同訓練等の取組を実施
- ・はしご車、化学消防車、その他の特殊車両を複数の消防本部で共同整備

〔消防の広域化〕

●消防本部の広域化 【改定】

- ・消防指令センターの共同運用や広域応援体制の強化等、府内消防本部間の連携・協力を推進する中で、消防本部の広域化（広域化対象市町村の組合せや時期等）を段階的に検討・協議（追加）

●消防広域化重点地域の指定 【新規】

- ・特定小規模消防本部（消防吏員50人以下の消防本部）を中心に関係市町村の意見も聞きながら、地域指定に向けて、優先的に検討・協議

(3) 消防の充実強化のための必要な措置

●適切な進行管理 【新規】

- ・本計画を推進するため、市町村の取組状況や国の動向を適時に把握し、適切な進行管理に努める

●状況に応じた計画変更 【新規】

- ・消防の広域化や連携・協力について、地域の実情や状況に変化が生じた場合等には、市町村の自主的かつ多様な取組を尊重し、必要に応じて本計画を改定

生活交通ネットワーク構築支援事業に係る府の補助実績 (2020年)

2021年11月

1 京都府

(千円)

名称	事業者名等	府補助金額	国庫補助金額
地域間幹線系統	奈良交通輔	9,557	8,616
	京阪京都交通輔	27,194	32,662
	西日本ジェイアールバス輔	21,751	33,979
	京都交通輔	11,887	10,758
	丹後海陸交通輔	72,352	89,168
	小計(①)	142,741	小計(③) 175,183
市町村運行確保生活路線	福知山市	16,018	
	舞鶴市	35,576	
	綾部市	57,441	
	宮津市	1,800	
	亀岡市	33,997	
	京丹後市	8,337	
	木津川市(※)	3,812	
	南丹市	71,808	
	伊根町	2,880	
	小計(②)	231,469	
府補助 合計(①+②)		374,210	

※木津川市は、国(フィーダー補助)・府の補助制度を併用している。

2 国庫補助

名称	事業者名等	国庫補助金額
地域内フィーダー系統	京都市	1,578
	福知山市	10,509
	木津川市	8,377
	与謝野町	2,889
	JR関西本線(加茂以東)沿線地域公共交通活性化協議会	1,957
	小計(④)	25,290
国補助 合計(③+④)		200,473

※地域公共交通の活性化及び再生に関する法律(平成18年法律第59号、以下「法」という。)第6条第1項の規定により、国(日本旅客鉄道株式会社(加茂駅から月ヶ瀬口駅まで)の沿線)による地域公共交通活性化計画(以下「国庫補助計画」という。)の作成及び実施に関する取組を行うために設置(計画決定者: 府、京都市、和歌山県、和歌山県、和歌山県)の作成及び実施に関する取組

3 補助額合計(国・府)

主体	補助金名	補助金額
府	①地域間幹線系統補助金	142,741
	②市町村運行確保生活路線	231,469
国	③地域間幹線系統補助金	175,183
	④地域内フィーダー系統	25,290
合計(①+②+③+④)		574,683

※国庫補助分は京阪連絡支局へ転送

京都府資料より

令和2年国勢調査に係る京都府の人口速報集計結果について

1 京都府の人口及び世帯数の動き

	令和2年 (速報値)	平成27年 (確定数)	増減数	増減率
人 口	2,579,921 人	2,610,353 人	▲30,432 人	▲1.2%
世 帯 数	1,188,106 世帯 (2.17人/世帯)	1,152,902 世帯 (2.26人/世帯)	35,204 世帯	3.1%

2 市町村別の人口及び世帯数の動き

【人 口】

・前回の27年国勢調査と比べると、人口は4市1町で増加、11市10町村で減少

増加市町の状況			減少数の多い市町村		減少率の高い市町村	
市町村名	増加数 (人)	増加率 (%)	市町村名	減少数 (人)	市町村名	減少率 (%)
木津川市	5,120	7.0	京都市	▲10,293	笠置町	▲16.5
向日市	3,502	6.6	宇治市	▲4,895	和束町	▲12.0
京田辺市	2,938	4.1	京丹後市	▲4,187	京丹波町	▲10.7
大山崎町	789	5.2	舞鶴市	▲3,507	南山城村	▲9.9
長岡京市	559	0.7	亀岡市	▲3,282	宮津市	▲9.0

【世帯数】

・前回の27年国勢調査と比べると、12市5町で増加、3市6町村で減少

増加数の多い市町村		増加率の高い市町村		減少数の多い市町村		減少率の高い市町村	
市町村名	増加数 (世帯)	市町村名	増加率 (%)	市町村名	減少数 (世帯)	市町村名	減少率 (%)
京都市	21,692	木津川市	12.0	宮津市	▲440	笠置町	▲8.7
木津川市	3,202	向日市	10.2	京丹後市	▲369	宮津市	▲5.7
向日市	2,171	大山崎町	9.3	京丹波町	▲236	和束町	▲4.8
京田辺市	1,935	京田辺市	6.5	与謝野町	▲73	京丹波町	▲4.3
福知山市	1,439	精華町	6.0	和束町	▲69	南山城村	▲4.2

詳細は別添のとおり

※今回公表する結果は、後日、総務省統計局から公表される結果とは異なる場合があります。

令和2年国勢調査 京都府市区町村速報集計

「府会議員団調べ」

(人、世帯、96)

注)増減は直前の国勢調査確定数との比較

市区町村名	R2 人口					R2 世帯数			
	総数	増減数	増減率	男	女	総数	増減数	増減率	1世帯人員
京都市北区	117,252	▲ 2,222	▲ 1.86	55,732	61,520	57,021	217	0.38	2.06
京都市上京	83,949	▲ 1,164	▲ 1.37	38,571	45,378	47,855	1,108	2.36	1.76
京都市左京	166,254	▲ 2,012	▲ 1.20	78,942	86,312	85,268	1,845	2.21	1.95
京都市中京	110,557	▲ 1,216	1.11	50,519	60,038	60,597	1,512	2.58	1.82
京都市東山	38,651	▲ 2,393	▲ 6.13	18,081	20,569	20,482	▲ 899	▲ 4.20	1.79
京都市下京	62,811	143	0.17	38,103	44,708	48,107	801	1.81	1.72
京都市南区	102,034	2,107	2.11	50,829	51,405	50,399	3,295	7	2.02
京都市右京	202,193	▲ 2,069	▲ 1.01	94,904	107,289	97,858	3,133	3.31	2.07
京都市伏見	278,131	▲ 2,524	▲ 0.90	133,098	145,033	130,849	-4,902	3.89	2.13
京都市山科	135,164	▲ 277	▲ 0.20	63,522	71,672	64,865	3,814	5.31	2.1
京都市西京	149,864	▲ 1,098	▲ 0.73	71,199	78,665	84,975	1,866	2.96	2.31
京都市計	1,484,890	▲ 10,293	▲ 0.70	692,310	772,580	727,588	21,692	3.07	2.01
福知山市	77,349	▲ 1,586	▲ 2.01	38,505	38,844	33,608	1,439	4.47	2.3
舞鶴市	80,383	▲ 3,907	▲ 4.29	40,248	40,135	35,250	541	1.58	2.28
綾部市	31,878	▲ 1,943	▲ 6.74	15,253	16,625	13,703	▲ 63	▲ 0.46	2.38
宇治市	178,783	▲ 4,895	▲ 2.65	85,345	93,438	73,502	185	0.25	2.45
宮津市	16,769	▲ 1,657	▲ 8.99	7,943	8,826	7,298	▲ 440	▲ 5.89	2.3
越前市	66,187	▲ 3,282	▲ 3.87	41,658	44,538	34,333	418	1.23	2.51
城陽市	74,843	▲ 2,228	▲ 2.90	35,864	38,779	30,429	545	1.82	2.45
向日市	58,882	3,502	6.58	27,182	29,780	23,527	2,171	10.17	2.42
長岡京市	80,848	559	0.7	38,797	41,852	33,821	1,180	3.48	2.4
八幡市	70,479	▲ 2,185	▲ 3.01	34,021	36,458	30,383	1,124	3.64	2.32
京田辺市	73,773	2,938	4.15	36,107	37,666	31,628	1,935	6.52	2.33
京丹後市	60,867	▲ 4,187	▲ 7.81	24,381	26,506	20,109	▲ 369	▲ 1.80	2.53
南丹市	31,850	▲ 1,495	▲ 4.51	15,396	16,254	13,279	490	3.83	2.38
木津川市	77,980	5,120	7.03	37,328	40,634	28,859	3,202	12.01	2.61
市部計	689,282	▲ 14,844	▲ 1.49	478,927	510,335	410,514	12,908	3.09	2.41
大山崎町	15,970	789	5.2	7,720	8,250	6,548	558	9.26	2.44
久御山町	15,280	▲ 525	▲ 3.32	7,433	7,847	6,248	30	0.48	2.45
井手町	7,411	▲ 499	▲ 6.31	3,587	3,814	3,223	164	5.36	2.3
宇治田原町	8,923	▲ 398	▲ 4.25	4,501	4,422	3,421	199	5.85	2.61
笠置町	1,142	▲ 226	▲ 18.82	540	602	523	▲ 50	▲ 8.73	2.16
和束町	3,483	▲ 473	▲ 11.86	1,617	1,868	1,378	▲ 69	▲ 4.76	2.53
精華町	36,220	▲ 156	▲ 0.43	17,233	18,987	13,537	762	5.98	2.68
南山城村	2,390	▲ 282	▲ 9.89	1,124	1,266	1,023	▲ 45	▲ 4.21	2.34
京丹波町	12,913	▲ 1,540	▲ 10.86	6,114	6,799	5,212	▲ 236	▲ 4.33	2.48
伊根町	1,930	▲ 180	▲ 8.53	948	984	860	▲ 23	▲ 2.63	2.27
与謝野町	20,107	▲ 1,727	▲ 7.91	9,545	10,562	8,067	▲ 73	▲ 0.80	2.49
町村部計	125,769	▲ 5,195	▲ 3.97	60,370	65,399	50,028	1,204	2.47	2.51
合計	2,570,921	▲ 30,432	▲ 1.17	1,231,807	1,348,314	1,188,108	35,204	3.05	2.17
合計(京都府)	1,115,031	▲ 20,139	▲ 1.77	539,297	575,734	480,540	13,512	3.02	2.42

令和元年度普通会計市町村決算データ

市町村名	国勢調査人口 (27.10.1現在) (人)	歳入総額 (百万円)	歳出総額 (百万円)	形式収支 (百万円)	実質収支 (百万円)	単年度 収支 (百万円)	実質 単年度 収支 (百万円)
京都府	1,475,183	768,585	765,989	2,596	411	65	△ 3,856
福知山市	78,935	44,279	43,686	593	435	△ 99	526
真珠市	83,990	34,350	34,001	349	75	37	22
綾部市	33,821	17,297	17,257	39	27	8	66
宇治市	184,678	63,527	62,771	756	516	230	363
葛城市	18,426	14,128	14,050	79	69	43	8
亀岡市	89,479	36,832	36,075	756	665	107	238
城陽市	76,889	28,766	28,587	179	72	7	△ 236
向日市	53,380	20,667	19,930	737	646	38	39
長岡京市	80,090	31,388	30,449	938	725	△ 47	159
八幡市	72,664	26,171	25,622	550	424	△ 49	102
京田辺市	70,835	24,517	23,850	667	351	△ 158	△ 103
京丹波市	55,054	35,837	34,860	977	750	△ 4	496
南丹市	33,145	23,864	22,948	916	616	29	11
木津川市	72,840	28,469	27,821	648	417	105	125
大山崎町	15,181	6,273	6,079	194	165	△ 10	19
久御山町	15,805	7,567	7,157	410	333	127	356
井手町	7,910	4,369	3,990	379	351	△ 3	5
宇治田原町	9,319	6,824	6,775	49	38	△ 129	△ 239
笠置町	1,368	1,500	1,474	26	18	△ 59	△ 98
和東町	3,956	3,293	3,212	81	63	△ 63	20
精華町	36,376	12,400	12,190	210	98	43	44
南山城村	2,652	2,643	2,564	80	72	31	△ 78
京丹波町	14,453	11,762	11,531	231	200	140	673
伊根町	2,110	3,767	3,460	307	278	159	509
与野野町	21,834	13,803	13,744	59	35	17	19
1.4市計	1,004,206	430,093	421,908	8,185	5,787	246	1,836
町村計	130,964	74,203	72,176	2,026	1,651	253	1,227
市町村計	1,135,170	504,296	494,085	10,211	7,439	500	3,063
府計	2,610,353	1,272,881	1,260,074	12,807	7,850	564	△ 794

※1 財政力指数及び実質公債費比率は3カ年平均(H29~R01)である。

※2 表示単位未満四捨五入のため、表内で合致しない場合がある。

「市町村のあらまし」から

市町村名	積立金 残高 (百万円)	地方債 残高 (百万円)	財政力 指数	經常収支 比率 (%)	健全化判断比率			
					実質 赤字比率 (%)	連結実質 赤字比率 (%)	実質 公債 比率 (%)	将来負担 比率 (%)
京都市	36,620	1,354,951	0.80	98.9	—	—	10.4	191.1
福知山市	10,947	49,487	0.54	93.5	—	—	10.9	51.8
舞鶴市	7,200	36,904	0.68	95.1	—	—	12.0	111.1
鞍馬市	4,544	14,435	0.51	93.5	—	—	9.5	129.5
宇治市	7,564	43,453	0.75	96.4	—	—	1.1	—
宮津市	345	17,070	0.42	98.8	—	—	20.0	243.0
龜岡市	2,418	42,121	0.60	95.6	—	—	13.8	100.3
城陽市	6,234	39,792	0.65	99.7	—	—	9.1	107.2
向日市	3,321	16,355	0.72	96.3	—	—	3.2	0.2
長岡京市	7,336	32,531	0.82	93.1	—	—	0.9	8.1
八幡市	7,049	24,837	0.70	99.6	—	—	1.9	—
京田辺市	6,192	19,143	0.80	94.3	—	—	1.6	—
京丹波市	9,064	38,787	0.30	97.2	—	—	12.4	137.9
南丹市	7,861	24,330	0.32	95.9	—	—	13.4	82.7
木津川市	10,457	32,790	0.65	92.6	—	—	9.1	30.0
大山崎町	974	6,390	0.79	95.4	—	—	5.0	9.7
久御山町	3,038	3,597	1.12	84.5	—	—	△ 1.5	—
井手町	7,158	2,984	0.39	93.4	—	—	△ 0.1	—
宇治田原町	1,219	6,399	0.64	92.2	—	—	5.5	110.4
笠置町	720	1,352	0.22	103.2	—	—	3.7	—
和束町	1,735	3,556	0.21	98.0	—	—	11.9	68.3
精華町	1,582	15,375	0.75	97.0	—	—	13.6	99.1
南山城村	651	2,641	0.24	98.5	—	—	8.6	44.3
京丹波町	3,498	13,369	0.29	89.4	—	—	17.8	120.2
伊根町	1,854	4,438	0.12	95.3	—	—	6.5	—
与謝野町	4,822	15,442	0.29	96.8	—	—	17.0	123.0
14市計	90,535	432,036	0.60	95.8	—	—	8.5	71.6
町村計	27,262	75,542	0.46	94.0	—	—	8.0	52.3
市町村計	117,796	507,578	0.64	95.0	—	—	8.3	63.1
府計	154,406	1,862,529	0.55	95.2	—	—	8.4	68.0

「市町村のあらまし」から

財政指標の推移

○ 昭和52年度及びその前年度に比しての推移

区分	年度										
	23	24	25	26	27	28	29	30	元	31	元
標準化比率平均(%)											
市	91.7	92.7	91.7	94.7	92.9	94.3	94.9	95.6	95.6	95.8	95.8
全市	85.6	88.1	89.4	90.5	88.2	91.6	92.1	92.4	—	—	—
府	92.6	91.3	90.6	92.6	93.6	93.4	92.4	93.4	94.0	94.0	94.0
全府	84.9	84.1	84.0	86.0	85.7	88.1	87.5	88.6	—	—	—
府	92.4	88.6	91.6	94.9	91.3	94.0	95.0	94.8	94.8	95.2	95.2
全府	82.0	85.9	86.5	88.1	86.3	88.7	88.6	90.4	—	—	—
府	10.8	9.9	9.1	8.6	8.4	8.4	8.5	8.5	8.5	8.5	8.5
全府	9.6	9.0	8.5	7.9	7.3	6.8	6.3	5.9	—	—	—
府	12.8	12.3	11.0	9.8	8.5	7.6	7.4	7.7	8.0	8.0	8.0
全府	11.7	10.7	9.9	8.9	8.2	7.3	7.7	7.7	—	—	—
府	11.6	10.5	10.1	9.3	8.7	8.3	8.2	8.3	8.4	8.4	8.4
全府	9.3	9.2	8.6	8.0	7.4	6.9	6.4	6.1	—	—	—

(注) 標準化比率については、平成19年度からは、毎月一更新型に改定して人頭及び標準化比率を、平成19年度以前は、従来一更新型に改定して人頭及び標準化比率を加えて算出している。
 都市平均(府)には府平均を含み、市町村平均(府)には府平均を含み、標準平均(全府)及び市町村平均(全府)には人頭を含む。

○ 市町村別の推移

市町村名	年度	収入総額	歳入総額	歳入増減	歳入増減率	標準化比率	標準化比率	標準化比率	標準化比率	財政指標	
										標準化比率	標準化比率
市町村別	23	382,666	382,666	7,102	1.853	4.136	0.65	91.7	10.8	95.8	95.8
	24	416,912	398,577	5,344	△1,940	△1,940	0.67	92.7	9.9	95.6	95.6
	25	482,445	382,924	6,087	913	2,224	0.50	92.4	9.1	95.6	95.6
	26	435,435	415,584	5,947	△110	△2,700	0.60	94.7	8.1	95.8	95.8
	27	414,401	417,337	6,021	674	2,187	0.60	92.9	8.4	95.8	95.8
	28	414,269	408,666	5,604	△756	△2,113	0.61	96.3	8.4	95.8	95.8
	29	414,772	408,959	5,813	4,409	4,409	0.61	96.3	8.4	95.8	95.8
	30	414,277	415,719	5,541	265	△5,175	0.61	96.6	8.5	95.8	95.8
	元	414,091	421,908	6,787	246	1,885	0.60	96.6	8.5	95.8	95.8
	23	65,745	63,822	1,731	△322	88	0.45	92.0	12.2	95.2	95.2
24	67,378	65,772	1,606	△388	159	0.45	91.1	12.2	95.2	95.2	
25	71,934	68,916	1,509	43	△303	0.45	92.0	11.0	95.2	95.2	
26	72,540	71,876	1,562	367	1,126	0.45	92.6	11.0	95.2	95.2	
27	72,716	70,851	1,331	△314	△702	0.45	91.4	7.4	95.2	95.2	
28	71,504	69,134	1,300	47	△541	0.45	91.4	7.4	95.2	95.2	
29	74,202	74,176	1,661	268	1,227	0.46	94.0	8.0	95.2	95.2	
30	68,398	68,201	2,343	783	4,224	0.59	92.1	11.7	95.2	95.2	
元	67,930	68,949	6,897	△2,046	△1,605	0.54	92.1	10.9	95.2	95.2	
23	67,930	66,770	7,322	606	1,917	0.53	91.2	9.1	95.2	95.2	
24	68,398	66,770	7,455	△68	△8,064	0.53	91.0	8.4	95.2	95.2	
25	68,398	66,770	7,455	△68	△8,064	0.53	91.0	8.4	95.2	95.2	
26	68,398	66,770	7,455	△68	△8,064	0.53	91.0	8.4	95.2	95.2	
27	68,398	66,770	7,455	△68	△8,064	0.53	91.0	8.4	95.2	95.2	
28	68,398	66,770	7,455	△68	△8,064	0.53	91.0	8.4	95.2	95.2	
29	68,398	66,770	7,455	△68	△8,064	0.53	91.0	8.4	95.2	95.2	
30	68,398	66,770	7,455	△68	△8,064	0.53	91.0	8.4	95.2	95.2	
元	68,398	66,770	7,455	△68	△8,064	0.53	91.0	8.4	95.2	95.2	
23	1,231,227	1,212,705	10,501	1,131	4,162	0.56	92.4	11.9	95.2	95.2	
24	1,221,281	1,204,618	8,821	△1,590	△1,115	0.56	92.4	11.9	95.2	95.2	
25	1,188,891	1,177,000	9,641	709	763	0.54	91.6	10.1	95.2	95.2	
26	1,224,076	1,211,653	5,563	49	△5,362	0.54	94.0	9.3	95.2	95.2	
27	1,224,076	1,210,042	3,899	859	2,116	0.54	94.0	9.3	95.2	95.2	
28	1,185,991	1,173,478	7,899	△2,044	△6,287	0.56	94.0	9.3	95.2	95.2	
29	1,172,293	1,159,676	5,940	△959	△4,772	0.55	95.0	8.2	95.2	95.2	
30	1,222,890	1,210,266	9,894	561	△4,500	0.54	94.8	8.3	95.2	95.2	
元	1,222,890	1,210,266	9,894	561	△4,500	0.54	94.8	8.3	95.2	95.2	

(注) 標準化比率及び歳入総額は、3か年平均であり、早稲平均である。
 標準化比率は、平成19年度以前は、従来一更新型に改定して人頭及び標準化比率を加えて算出している。平成19年度からは、毎月一更新型に改定して人頭及び標準化比率を加えて算出している。
 標準平均(全府)及び市町村平均(全府)には人頭を含む。

「市町村のあらまし」から

令和2年度 給与削減措置の状況 (令和2年4月1日現在)

団体名	令和2年度 給与削減		1 一般職(教育長を除く) 令和2年度中の給与削減状況			2 特別職(教育長を含む) 令和2年度中の給与削減状況		
	一般職 以外	特別職 以外	削減内容			削減内容		
			減額率	管理職等	その他等	減額率	管理職等	その他等
京都市	○					5%~20% (市長、副市長、常勤の監査委員)	5%~20% (市長、副市長、常勤の監査委員)	地域等 5%~20% (市長、副市長、常勤の監査委員)
信州山市		○		5%		10%		
真岡市		○	3% (管理職員)			2%	給料月額の一部 11.5%	
津幡市								
中津市		○	3%~5% (管理職員)			7%~10% (市長、副市長、教育長)		
宮崎市		○		50%		20%		
島岡市		○						退職手当 10%
桂陽市		○						退職手当 2%
向日市								
墨江京市		○			地域手当 4%	3%		地域手当 4%
八幡市								
京丹波市								
京丹後市								
南丹市								
水沖川市		○	2%		職内振り手額も退職給付を基礎	10%		職内振り手額も退職給付を基礎
大山崎町								
久美山町								
井手町								
平出園原町		○				10%		
富田町								
柳井町								
越中町								
府山山村								
京丹波町		○				10%		
伊根町								
本間町								
京都市		○	1.0%~2% (管理職員)			4%~5%	4%~5% (知事・副知事)	地域手当 (知事・副知事) 4%~5%

「市町村のあらまし」から

市町村税の主な税率

(令和2年4月1日現在)

区分	市町村長税		固定資産税	都市計画税	法人税割・合併特例による 不均一課税等の状況				
	法人均等割	法人税割	○は標準税率 (1.4%)	制限税率 (0.3%)					
	○は標準税率 (倍)	○は標準税率 (6.0%) (%)							
京都市	○	(注1) 8.2	○	0.3	(注1) 法人税割6.0%(資本金等の額が3億円以下で、かつ、法人税額年1,600万円以下の法人)				
福知山市	1.2	8.4	1.5	0.1					
舞鶴市	1.2	8.4	1.6	—					
綾部市	1.2	8.4	1.5	0.1					
宇治市	1.2	8.4	○	0.25					
富津市	1.2	8.4	1.5	0.1					
亀岡市	1.2	8.4	1.5	0.1					
城陽市	1.2	8.4	○	0.25					
向日市	1.2	(注2) 8.4	○	0.25	(注2) 法人税割6.0%(資本金等の額が1億円以下の法人)				
長岡京市	1.2	(注3) 8.4	○	0.25	(注3) 法人税割6.0%(資本金等の額が1億円以下の法人)				
八幡市	1.2	(注4) 8.4	○	0.3	(注4) 法人税割6.8%(資本金等の額が5億円未満の法人)				
京田辺市	1.2	8.4	○	0.28					
京丹後市	1.2	7.6	○	—					
南丹市	○	8.4	1.5	0.2					
木津川市	1.2	8.4	○	0.15					
大山崎町	1.2	(注5) 8.4	○	0.1	(注5) 法人税割6.0%(資本金等の額が1億円以下の法人)				
久御山町	1.2	8.4	○	0.22					
井手町	1.2	8.4	○	0.25					
宇治田原町	1.2	8.4	○	—					
笠置町	1.2	8.4	○	—					
和東町	1.2	8.4	1.5	—					
桐蔭町	1.2	8.4	○	0.25					
南山城村	1.2	8.4	○	—					
京丹波町	○	8.4	1.5	—					
伊根町	1.2	8.4	○	—					
与謝野町	1.2	8.4	○	—					
超過税率	1.2倍	23	7.6%	1	1.50%	7	0.10%	5	都市計画税には制限税率があり、標準税率はありません。
			8.2%	0	1.60%	1	0.15%	1	
			8.4%	20			0.20%	1	
							0.22%	1	
			不均一	5			0.25%	6	
合計		26		26		26		17	

※個人住民税は、全団体一律(均等割3,500円、所得割6%(※京都市は所得割6%))

※経自為車税は、全団体一律(標準税率)

「市町村のあらまし」から

令和2年度 きょうと地域連携交付金 団体別実績額

(単位:千円)

管内	市町村名	① 地域づくり 連携推進事業	② 市町村間 連携推進事業	③ 行政サービス改革推進・ 小規模市町村支援事業	合計
山城	宇治市	131,317	0	1,339	132,656
	城陽市	38,468	0	872	39,340
	向日市	30,801	0	0	30,801
	長岡京市	58,887	3,806	2,734	65,421
	八幡市	83,563	0	1,054	64,617
	京田辺市	66,602	9,050	0	75,652
	木津川市	42,888	8,024	3,981	54,893
	大山崎町	7,254	0	0	7,254
	久御山町	27,382	0	0	27,382
	井手町	53,080	0	57,026	110,106
	宇治田原町	50,783	0	0	50,783
	笠置町	1,297	2,391	4,737	8,425
	和束町	27,876	6,343	17,732	51,951
	精華町	22,044	2,617	0	24,661
	南山城村	24,833	781	5,402	31,016
	乙訓消防組合	-	1,800	-	1,800
	城南衛生管理組合	-	1,649	-	1,649
相楽東部広域連合	-	10,412	-	10,412	
相楽中部消防組合	-	8,609	-	8,609	
南丹	亀岡市	144,852	0	881	145,733
	南丹市	97,170	6,354	2,676	106,200
	京丹波町	34,678	738	16,953	52,368
	京都中部広域消防組合	-	10,800	-	10,800
中丹	福知山市	107,363	21,640	5,081	134,084
	舞鶴市	135,403	7,424	4,229	147,056
	綾部市	104,504	7,889	5,256	117,649
丹後	宮津市	73,302	14,838	39,621	127,761
	京丹後市	134,436	3,344	2,335	140,115
	伊根町	18,683	6,514	11,700	36,897
	与謝野町	54,395	6,802	16,391	77,588
	宮津与謝消防組合	-	6,523	-	6,523
合計		1,551,658	148,342	200,000	1,900,000

「京都府資料」

府債残高の状況（一般会計）

（単位：億円）

	平成28 年度末	平成29 年度末	平成30 年度末	令和元 年度末	令和2年度中			令和2 年度末
					発行額	償還額	増減	
府債残高	21,389	21,899	22,378	22,923	1,311	787	524	23,447
府民1人当たり	832千円	854千円	878千円	900千円				927千円
臨時財政対策債除き	13,584	13,727	13,785	13,993	937	664	273	14,266
府民1人当たり	529千円	536千円	539千円	550千円				584千円

府債残高の推移

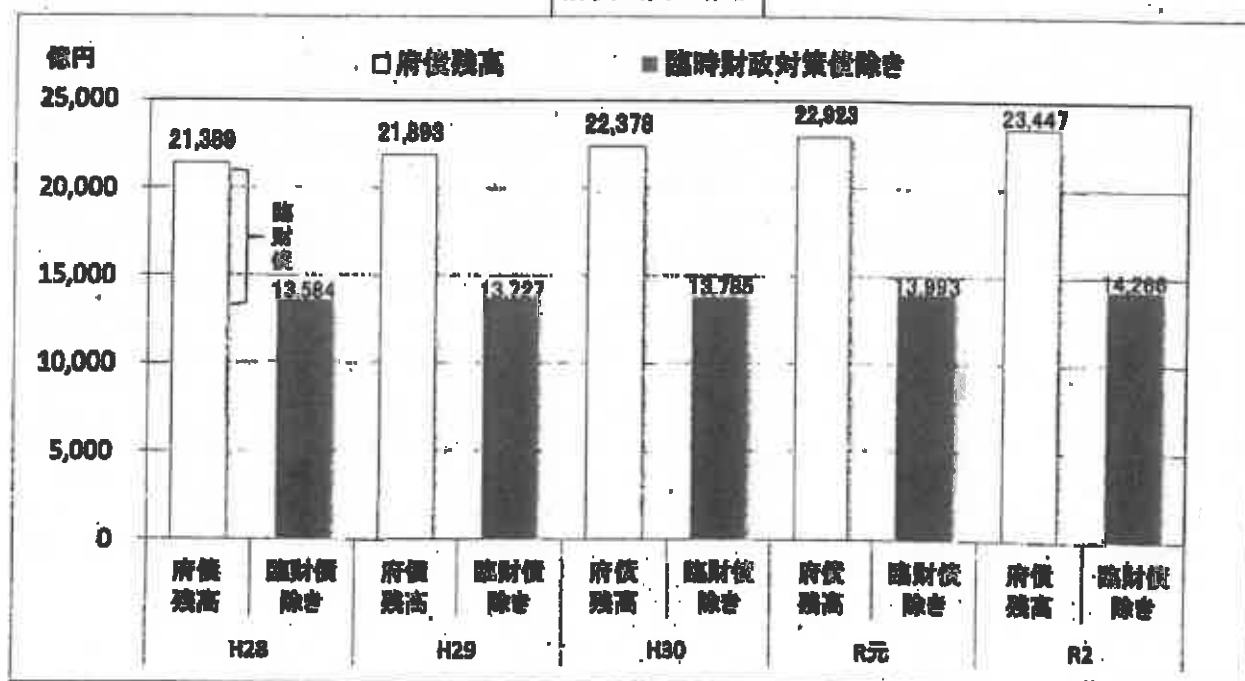

「京都府資料」

基金の状況

◆ 満期一括償還債の返済に備えるための府債管理基金の積立て等により、全体としては約172億円の増加

(単位:百万円)

基金名	令和元年度末	令和2年度中		令和2年度末	備 考
		積立額	取崩額		
一歳貯蓄化しているもの					
財政調整基金	21	714	714	21	
社会福祉施設等建設基金	40	0	0	40	
産業振興施設建設基金	1	0	0	1	
長期投資準備基金	0	0	0	0	
庁舎等整備基金	50	0	0	50	
地域振興基金	1	0	0	1	
小 計	113	714	714	113	
取崩し					
特定目的基金					
特定貯蓄化しているもの					
府債管理基金	208,306	65,913	52,645	221,574	
災害救助基金	1,295	0	19	1,276	
市民スポーツ振興基金	0	35	0	35	
鉄道整備促進基金	2	0	0	2	
介護保険財政安定化基金	3,234	1	8	3,227	
森林整備地域活動支援基金	101	0	3	98	
国民健康保険広域化等支援基金	368	48	0	416	
産業廃棄物発生抑制等促進基金	341	149	59	431	
後期高齢者医療財政安定化基金	815	420	403	832	
文化財を守り伝える京都府基金	30	18	18	30	
こども未来基金	330	1,356	388	1,298	国経済対策基金
農地中間管理事業推進基金	1	1	0	2	
地域医療介護総合確保基金	5,665	5,027	4,010	6,682	
豊かな郷を育てる基金	114	727	742	99	
国民健康保険財政安定化基金	5,029	2,582	120	7,491	
母体応援ふるさと啓蒙基金	102	22	14	110	
森林環境整備等基金	6	105	100	11	
新型コロナウイルス感染症対策対応基金	0	436	342	94	
ポストコロナ等新型コロナウイルス感染症対策対応基金	0	90	45	45	
小 計	225,739	76,930	58,916	243,753	
計	225,852	77,644	59,630	243,866	
果実運用型					
人と文化の基金	397	0	79	318	
地域福祉基金	216	0	0	216	
堂本印象美術館管理・運営基金	737	0	59	678	
森林整備担い手対策基金	1,594	0	26	1,568	
中山間ふるさと保全会基金	867	0	5	862	
府民の力応援基金	83	0	2	81	
計	3,904	0	171	3,733	
特定目的基金 計	229,756	77,644	59,801	247,599	
定額運用基金					
市町村未来づくり基金	11,266	0	600	10,666	
土地基金	4,311	0	0	4,311	
用品調達基金	20	0	0	20	
定額運用基金 計	15,597	0	600	14,997	
合 計	245,353	77,644	60,401	262,596	

「京都府資料」

広域行政圏の状況

(令和2年10月1日現在)

区	分	相模原地区広域市町村圏
区域設定年月日		昭和47年7月26日
構成市町村		水戸川市 笠原町 相模原市 相模原市 南山興村 (1市3町1村)
面積 (令和元年10月1日現在 国土交通省発表資料)		263.87㎡
人口 (令和2年3月31日現在)		128,381人
組織		相模原広域市圏教育 一 教育委員会 (昭和56年3月1日発足) 代表理事 杉浦 正博 (相模原市長) (事務長) TEL 0774-0214・水戸川市本町上町15 相模原広域市圏環境企画事務局 TEL 0774-72-0421 FAX 0774-72-0470

事務委託の状況

委託先市町村名	受託内容名
東京都	久御山町・高槻市
埼玉県	比企郡・時
栃木県	相模原市
東京都	八幡市
東京都	水戸川市
東京都	久御山町
千葉県	井手町
千葉県	宇治山原町
千葉県	京外狭町
千葉県	伊藤町
千葉県	与野野町
千葉県	大山崎町・伊藤町・子鹿野町を除く8町村

広域行政圏・事務委託の状況

「市町村のあらまし」から

(令和2年10月1日現在)

委託している事務	件数
一 郡地区の小学生及び中学生の教育 計画法に基づく事務について	4
一 郡地区の小学生及び中学生の教育	1
一 郡地区の小学生及び中学生の教育	2
一 郡地区の下水道	2
一 郡地区の下水道	1
一 郡地区の中学生の教育	1
一 郡地区の小学生及び中学生の教育	1
介護給付費等の支給に関する委員会に属する事務	2
消防活動及び救急活動	1
介護給付費等の支給に関する委員会に属する事務	1
消防活動及び救急活動	1
介護給付費等の支給に関する委員会に属する事務	1
介護給付費等の支給に関する委員会に属する事務	1
介護給付費等の支給に関する委員会に属する事務	1
介護給付費等の支給に関する委員会に属する事務	2
調整委託	1
調整委託	1
介護認定委員会に属する事務	1
介護認定委員会に属する事務	9

市町村総括表

(1) 面積		積		(km ²)	
市	町	村	計	市	町
1,203.1	1,203.1	1,203.1	1,203.1	1,203.1	1,203.1
4,012.20	209.7	240.35	3,455.17		
(2) 人口		(人)		(1975)	
市	町	村	計	市	町
27,447,418	2,611,022	2,611,022	2,611,022	27,447,418	2,611,022
27.5%	人口密度	505人/km ²			
(3) 世帯数		(世帯)		(1975)	
市	町	村	計	市	町
1,192,970	1,192,970	1,192,970	1,192,970	1,192,970	1,192,970
(4) 人口動態統計 (1975)		(人)		(1975)	
区分	男	女	計		
1 区	100,000	200,700	300,700		
2 区	120,000	240,700	360,700		
3 区	150,000	300,700	450,700		
4 区	180,000	360,700	540,700		
5 区	200,000	400,700	600,700		
6 区	220,000	440,700	660,700		
計	980,000	1,960,700	2,940,700		
(5) 市町村の推移 (1947年以降)		(人)		(1975)	
区分	市	町	村	計	
1947	1,203.1	1,203.1	1,203.1	1,203.1	
1950	1,203.1	1,203.1	1,203.1	1,203.1	
1955	1,203.1	1,203.1	1,203.1	1,203.1	
1960	1,203.1	1,203.1	1,203.1	1,203.1	
1965	1,203.1	1,203.1	1,203.1	1,203.1	
1970	1,203.1	1,203.1	1,203.1	1,203.1	
1975	1,203.1	1,203.1	1,203.1	1,203.1	
(6) 産業・経済		(人%)		(1975)	
区分	1次	2次	3次	計	
1 区	5.5	20.0	74.5		
2 区	5.5	20.0	74.5		
3 区	5.5	20.0	74.5		
4 区	5.5	20.0	74.5		
5 区	5.5	20.0	74.5		
6 区	5.5	20.0	74.5		
計	5.5	20.0	74.5		
(7) 所得・所得 (1975)		(円)		(1975)	
区分	所得	所得	所得		
1 区	100,000	200,000	300,000		
2 区	120,000	240,000	360,000		
3 区	150,000	300,000	450,000		
4 区	180,000	360,000	540,000		
5 区	200,000	400,000	600,000		
6 区	220,000	440,000	660,000		
計	980,000	1,960,000	2,940,000		

市町村総括表

(1) 決算収支 (普通会計)		(百万円)	
区分	収入	支出	差額
1 区	507,938	497,800	10,138
2 区	456,741	456,263	478
3 区	504,266	494,085	10,181
計	1,468,945	1,448,148	20,797
(2) 歳入・歳出 (普通会計)		(百万円、%)	
区分	歳入	歳出	差額
1 区	507,938	497,800	10,138
2 区	456,741	456,263	478
3 区	504,266	494,085	10,181
計	1,468,945	1,448,148	20,797
(3) 主要経費 (百万円、%)			
区分	経費	割合	
1 区	497,800	98%	
2 区	456,263	99%	
3 区	494,085	98%	
計	1,448,148	98%	
(4) 社会福祉施設			
区分	施設	数	
1 区	児童福祉施設	1	
2 区	児童福祉施設	1	
3 区	児童福祉施設	1	
計	児童福祉施設	3	
(5) 市町村の推移 (1947年以降)		(人)	
区分	市	町	村
1947	1,203.1	1,203.1	1,203.1
1950	1,203.1	1,203.1	1,203.1
1955	1,203.1	1,203.1	1,203.1
1960	1,203.1	1,203.1	1,203.1
1965	1,203.1	1,203.1	1,203.1
1970	1,203.1	1,203.1	1,203.1
1975	1,203.1	1,203.1	1,203.1

「市町村のあらまし」から

府と市町村の職員数推移

日本共産党京都府会議員団圓へ

市町村	2002	2003	2004	2005	2006	2007	2008	2011	2012	2014	2015	2016	2018	2020	増減
合併前/合併後	14	15	16	17	18	19	20	23	24	26	27	28	30	R2	R2-H14
行革等方針		00行革 大綱(合 併推進)		集中改 革プラ ン											
嵯峨山	156	154													
大宮	128	128													
精華	197	195	1264	1250	1208	1161	1117	1060	1058	1054	1047	1055	1062	1031	-155
丹波	120	119													
弥生	314	309													
久美浜	287	281													
加悦	107	105	105	99											
岩倉	81	86	83	80	320	306	295	271	267	264	268	268	258	261	-46
野田川	133	132	131	128											
伊賀	78	81	79	78	76	71	71	68	70	69	70	70	71	74	-4
宮津	320	318	310	299	287	274	261	245	243	239	237	233	233	218	-102
舞鶴	1062	1061	1040	1009	926	911	891	878	869	875	863	853	844	812	-250
福知山	1013	1021	1024	1010											
三和	88	87	87	83	1293	1283	1269	1282	1264	1297	1378	1402	1414	1429	166
夜久野	94	93	91	87											
大江	134	128	120	83											
鞍部	446	434	421	411	401	393	386	378	378	380	381	386	392	395	-51
亀岡	726	717	783	777	762	739	737	734	722	736	732	730	738	756	30
丹波	116	111	111	104											
瑞穂	159	158	154	150	331	306	299	283	262	278	279	277	273	277	-98
和知	125	127	124	121											
園部	174	170	168	162											
八木	126	127	122	118	468	465	452	423	418	393	386	391	381	373	-105
八吉	106	106	106	104											
美山	104	100	98	94											
京北	177	175	167												
京都	17363	16999	16797	16783	16420	16080	15304	14311	14004	13858	13731	13768	19597	19861	2897
向日	447	437	431	430	429	417	413	401	393	399	385	398	400	390	-57
長岡京	642	626	624	618	605	588	579	566	556	555	554	558	556	560	-82
大山崎	184	183	181	178	171	162	153	138	138	141	141	144	150	141	-43
宇治	1455	1454	1448	1432	1415	1418	1421	1416	1413	1435	1431	1430	1420	1424	-31
久御山	268	270	270	272	270	262	252	251	236	234	242	242	233	238	-30
城陽	610	598	588	582	560	553	525	475	472	466	463	460	480	492	-118
八幡	697	675	663	653	632	622	612	599	596	595	599	595	601	611	-86
京田辺	622	633	641	643	628	612	593	588	585	588	595	608	663	672	50
井手	129	124	124	122	121	115	114	108	108	106	103	105	100	102	-27
宇治田原	129	130	131	130	129	129	129	125	121	128	133	132	134	132	3
山城	106	103	99	96	95										
木津川	308	304	292	281	274	510	501	501	499	500	497	500	491	500	-35
加茂	194	190	185	175	166										
笠置	53	52	54	51	49	44	43	47	46	48	46	47	50	49	-4
和東	113	116	108	102	98	84	81	78	79	79	78	80	85	81	-32
精華	347	346	343	338	298	297	300	302	303	304	305	310	318	334	-13
南山崎	64	62	61	59	55	50	49	50	50	52	54	55	55	61	-3
合計	30302	29825	29628	29192	28487	27852	26857	25579	25183	25075	24991	25097	30999	31271	972

京都府職員数	7702	7523	7443	7271	7181	7018	5206	4857	4813	4462	4453	4475	4612	4535	-3167
うち知事部長	7219	7042	6975	6801	6715	6564	4762	4432	4390	4044	4032	4054	4532	4456	-2763
行革等		1999新 行革大 綱・財 政健全 化指針	経営改 革プラ ン、振 興局再 編	京東府 職員 削減、給 与・公費 削減 プログラム			大学 法人 化	2009府 民満足 最大化 プラン		府民満 足最大 化・京 都力結 集プラ ン					
	2002	2003	2004	2005	2006	2007	2008	2011	2012	2014	2015	2016	2018	2020	

(注)数字は、「京都府統計書」による。ただし、2018年2021年の市町村(京都市を除く)の数は、「市町村のあらまし」による。2018年の京都市の職員増は、「県費負担教職員の政令市への転属移譲」に伴う。
参考:京都市 H28教育職690人→6367人(H30)

職員（知事部局等）の配置状況

部局名	令和2年度				令和3年度			
	定数	現員	再任用	会計年度任用職員	定数	現員	再任用	会計年度任用職員
山城広域振興局	460	446	58	164	460	441	67	177
南丹広域振興局	270	260	27	103	268	259	27	100
中丹広域振興局	357	337	25	104	354	330	26	106
丹後広域振興局	245	226	20	84	242	221	24	79
知事室長G	55	62		24	55	60		24
職員長G	47	59	3	7	47	55	3	7
会計管理者	35	35	1	13	34	33	2	13
危機管理部	44	43		8	47	47		10
総務部	241	381	60	80	239	376	60	89
政策企画部	114	152	9	24	120	155	10	25
府民環境部	184	185	7	73	183	181	9	72
文化スポーツ部	148	331	14	63	151	329	18	60
健康福祉部	654	684	52	356	672	705	41	371
商工労働観光部	318	367	29	129	326	366	30	138
農林水産部	453	460	33	182	453	457	38	196
建設交通部	376	428	30	93	375	424	30	94
小計	4,001	4,456	368	1,507	4,026	4,439	385	1,561
議会、監査委員、人事 委員事務局	79	79	1	10	79	78	2	11
合計	4,080	4,535	369	1,517	4,105	4,517	387	1,572

※定数は配分定数、港湾局は建設交通部に含む

〔京都府資料〕

府議・府職員出身の市町村長及び副市町村長一覧(2021年11月時点)

「府会議員団調べ」

郡名	市町村名	市長(及び出身)	定数	副市長の定数・名前・出身・任期		任期	備考等
				市長	副市長		
京都市	京都市	鈴木孝一(男)	3	田文春(元京都市議)	2019/4~	他の二人は、市職員出身	
	宇治市	川口豊雄	2	今西伸雄	2021/4~	市長の叔父宇治市原職員出身者/当面は、副市長1人体制	
	城陽市	木村政房	2	元城陽市職員	2017/4~ 2期目 2017/4~ 2期目		
	久御山町	信秀隆幸(元町議)	1	中村繁雄	2017/4~ 2期目	201/4~ 養育員も府職員出身者	
	八幡市	堀口文順(元八幡市議、八幡市副市長)	2	山田徳雄	2020/8~	(前市長は宝の郷だが、副市長が就任4か月で退職)同日(京都府議)12月20日	
	京田辺市		2	藤下徹	2018/7~		
	木津川市	河井裕子(元木津川町議)	1	辻村徳夫	2021/8~		
	中津川町	西谷信夫	1	田中進男	2017/8~3期目	*1期市長は二人体制に、市の府職員を上下するは日曜はものかた買したとこる、1月のよ35才定はまはたない(この期はたか)	
	井手町	伊見 朝男	1	山下政之	2018/8~		
	船岡町	杉浦正重(元船岡町議)	2	島田智雄	2020/8~		
	和歌山	堀田雄	1	大畑延徳	2016/2~ 2期目 2014/3~ 2期目	2人目は空席	
	五箇町	中渡達	1	栗原有	2017/8~		
	向日市	平沼和彦	1	菅野良男	2021/4~	副市長は空席	
東海地方	向日市	山崎久敏	2	元市職員(島津市長)	2018/7~ 2期目 2018/4~ 2期目	元日市職員(島津市長)	
	桑名市	前川光(元町議)	2	土家茂	2021/4~	元日市職員(島津市長)	
	大山崎町	前川光(元町議)	1	矢野雅之	2021/4~	元市職員(島津市長)	
	亀岡市	西村良平	1	石野茂	2018/7~	元市職員(島津市長)	
	東丹波町	大田厚(元東丹波町議)	2	岩倉明	2018/4~	元市職員(島津市長)	
	飯沼市	山崎晋也	1	山崎晋吾	2018/4~ 2期目	元市職員(島津市長)	
	福知山市		2	南川二郎	2021/4~	元市職員(島津市長)	
	舞鶴市	多々良良三	2	藤田雅生	2021/4~	元市職員(島津市長)	
	宮津市	嶋崎 雅文(元宮津市議)	1	堀 茂	2018/4~ 2期目	元市職員(島津市長)	
	今福町	山原悠遠(元町議)	1	今外亮二	2018/4~	元市職員(島津市長)	
	伊賀町	喜本秀博	1	上原広夫	2018/8~ 2期目 2018/8~	元市職員(島津市長)	
	京丹波市	中山康(元京丹波市議)	2	京 徳成	2021/4~	元市職員(島津市長)	

*定数は定数減町村を参照、その他は各自治体の「団調べ」や、東海新聞報道等を参照

令和3年度 民間からの受入職員 13名

受入所属	派遣元	職名	氏名
会計課	西日本旅客鉄道株式会社	副主査	[Redacted]
企画参事付	西日本旅客鉄道株式会社	課長補佐	
企画参事付	西日本旅客鉄道株式会社	主査	
総合政策課	西日本旅客鉄道株式会社	課長補佐	
障害者支援課	日本赤十字社京都府支部	主事	
雇用推進室	UA ゼンセン	主査	
観光室	ANAセールス株式会社	参事	
観光室	ANA 関西空港株式会社	主事	
中小企業総合支援課	京都信用保証協会	主事	
ものづくり振興課	(公財) 京都産業 21	主査	
文化学術研究都市推進課	都市再生機構	参事	
交通政策課	西日本旅客鉄道株式会社	参事	
水環境対策課	日本下水道事業団	主任	

「京都府資料」

会派別議員数

2021年11月15日現在(府会議員団作成)

定数	党員 員数	議席 占有 率	議席 提出 権	議決 採決 権	女性議員		所属党派		*当選時の所属党派からその後に入 党転党(公選されたもの)を差引いた数	金派構成 (所属党派と同数の会派については記載を省略)	欠員	備考	
					総数	党議員	自民	公明					国民
60	12	20.0%	0	0	12	5	5	2	2	6	0		
67	18	26.9%	0	0	15	9	10	2	4	9	1	市長選不出	
24	5	20.8%	0	0	3	3	1	3	1	14			
28	4	15.4%	0	0	5	3	6	4	12	無党派1			
18	4	22.2%	0	0	4	3	1	1	11	無党派4			
28	7	25.0%	0	0	8	2	5	8	1	無党派2		1	在職死亡
14	2	14.3%	0	0	1	1	2	1	7	無党派2			
24	4	16.7%	0	0	4	1	1	3	10	無党派3(自民1、国民1、社民1)			
20	4	20.0%	0	0	6	1	6	3	7	無党派2			
20	6	30.0%	0	0	7	3	2	3	1	無党派3			
22	6	27.3%	0	0	7	3	2	2	1	無党派3			
21	5	23.8%	0	0	5	2	3	3	1	無党派3			
20	3	15.0%	0	0	5	1	2	2	1	無党派2			
20	3	15.0%	0	0	3	2	1	1	14	無党派2			
22	3	13.6%	0	0	1	0	2	2	15	無党派2			
20	3	15.0%	0	0	8	1	0	2	1	無党派2			
12	4	33.3%	0	0	2	2	2	1	4	無党派2			
14	2	14.3%	0	0	3	2	2	2	1	無党派2			
10	1	10.0%	0	0	1	1	1	1	8	無党派2			
12	2	16.7%	0	0	2	0	1	1	9	無党派2			
8	1	12.5%	0	0					7	無党派2			
10	1	10.0%	0	0					8	無党派2			
18	4	22.2%	0	0	4	1	1	1	12	無党派2			
10	2	20.0%	0	0	1	1	1	1	7	無党派2			
13	2	15.4%	0	0	2	1	2	2	9	無党派2			
9	2	22.2%	0	0	1	1	1	1	6	無党派2			
16	3	18.8%	0	0	0	0	1	1	10	無党派2			
558	113	20.3%	27	4	108	49	82	62	18	13	253		
60	12	20.0%	1	1	12	5	28	5	5	2	2	0	
67	18	26.9%	1	1	15	9	21	10	2	2	4	0	
299	59	19.7%	14	2	65	28	30	36	11	4	6	1	
132	24	18.2%	11	1	18	9	3	11	0	3	1	4	
558	113	20.3%	27	4	108	49	82	62	18	11	13	2	
												7	

定数	党員 員数	議席 占有 率	議席 提出 権	議決 採決 権	女性議員		所属党派		*当選時の所属党派からその後に入 党転党(公選されたもの)を差引いた数	金派構成 (所属党派と同数の会派については記載を省略)	欠員	備考
					総数	党議員	自民	公明				
60	12	20.0%	1	1	12	5	28	5	5	2	2	0
67	18	26.9%	1	1	15	9	21	10	2	2	4	0
299	59	19.7%	14	2	65	28	30	36	11	4	6	1
132	24	18.2%	11	1	18	9	3	11	0	3	1	4
558	113	20.3%	27	4	108	49	82	62	18	11	13	2
												7

請願の会派別紹介数

年	元号	月	請願 総数	会派別紹介数						他の内訳、会派の変更など	共産 紹介率
				共産	自民	公明	府民	維新	他		
2021	令和3	9	1	1	0	0	0	0	0		100.0%
		6	3	3	0	0	0	0	0		100.0%
		2	5	5	0	0	0	0	0		100.0%
2020	令和2	11	2	2	0	0	0	0	0		100.0%
		9	204	204	0	0	0	0	0		100.0%
		6	2	2	0	0	0	0	0		100.0%
		2	4	4	0	0	0	0	0		100.0%
2019	令和1 平成31	9	1147	1147	0	0	0	0	0		100.0%
		6	0	0	0	0	0	0	0		
		2	6	6	0	0	0	0	0		100.0%
2018	30	12	3	3	0	0	0	0	0		100.0%
		9	0	0	0	0	0	0	0		
		6	422	422	0	0	0	0	0	／民進→府民クラブ	100.0%
		2	7	7	0	0	0	0	0		100.0%
2017	29	12	269	269	0	0	0	0	0		100.0%
		9	2	0	0	0	2	0	0		0.0%
		6	20	20	0	0	0	0	0		100.0%
		2	37	37	0	0	0	0	0		100.0%
2016	28	12	1	1	0	0	0	0	0		100.0%
		9	0	0	0	0	0	0	0		
		6	1	1	0	0	0	0	0	／民主→民進	100.0%
		2	2	2	0	0	0	0	0		100.0%
2015	27	12	2	2	0	0	0	0	0		100.0%
		9	2	2	0	0	0	0	0		100.0%
		6	134	134	0	0	0	0	0		100.0%
		2	30	30	0	0	0	0	0		100.0%
2014	26	12	2	2	0	0	0	0	0		100.0%
		9	619	619	0	0	0	0	0		100.0%
		6	60	60	0	0	0	0	0		100.0%
		2	2	2	0	0	0	0	0		100.0%
2013	25	12	4	4	0	0	0	0	0		100.0%
		9	0	0	0	0	0	0	0		
		6	6	4	2	2	2	0	0	／維新発足	66.7%
		2	7	6	1	1	1	—	0		85.7%
2012	24	12	6	6	0	0	0	—	0		100.0%
		9	0	0	0	0	0	—	0		
		6	0	0	0	0	0	—	0		
		2	3	3	0	0	0	—	0		100.0%
2011	23	12	57	57	0	0	0	—	0		100.0%
		9	6	4	2	2	2	—	0		66.7%
		6	3	2	1	1	1	—	1 創生1	66.7%	
			3081	3073	6	6	8	0	1		99.7%

請願と紹介数は議会事務局作成の「請願文書表」による。

※委員会ごとの件数の合計なので、2つ以上の委員会にまたがる場合は、数が多くなっている。

第5号の2様式(第7条関係)

政務活動費領収書貼付用紙

議員氏名(会派名)	日本共産党京都府議会議員団	整理番号	166			
費目	調査研究費・研修費・広報広聴費・奨励金等活動費・会議費(資料作成)・資料購入費・事務所費・事務費・人件費					
支払内容	「京都府政資料2021」					
支払金額	555,500	按分率	100%	計上額	555,500	
按分率の考え方						
備考						

12/10

京都銀行 東横インターネットEBサービス/データ伝送サービス

取引状況照会<振込振替>

知照日時 2021年12月10日 13時38分54秒

■取引情報

受付番号	1208004
取引区分	振込
日付	実施済 12月10日
取引名	予算要求 府政資料
振込依頼人名	-
取引先	日本共産党京都府議会議員団

■振込元情報

支払口座	
------	--

■振込先口座

受取人番号	004
振込先金融機関	京都銀行 (0158)
振込先口座	西京極支店 (156) 普通 4055164
受取人名	ユニプリント

■振込金額

振込金額	653,400円
振込手数料	330円
引落合計金額	653,730円

--

請求明細書

166

602-8041

京都市上京区藪之内町 京都府庁内

日本共産党京都府会議員団 様

2021年11月30日 締切分

PAGE 1
請求No.

有限会社ニュープリント
615-0835 京都市右京区西京極堤下町12-2
TEL 075-321-5428 FAX 075-321-7500
Mail nprint@amber.plala.or.jp
お振込の場合は
京都銀行 西京極支店 普通 No. 4055164
京都中央信用金庫 葛野支店 普通 No. 0304445
京都信用金庫 西京極支店 普通 No. 0377555

下記の通り御請求申し上げます

前回御請求額	御入金額	繰越金額	今回御買上額	消費税	今回御請求額
25,300	25,300	0	594,000	59,400	653,400

日付 伝票番号	商品コード/商品名	数量	単位	単価	金額
10.29 72	振込 京銀西京極				25,300
11.22 21110145	sa 予算要求 冊子 20P 1/1 表紙 1/1	1,000	部		課 89,000
	会費用 27,000円 通常用 62,000円				
	消費税				8,900
11.30 21110145	sa 府政資料 冊子 180P 1/1 表紙1/0	1,000	部		課 606,000
	会費用 132,000円 通常用 373,000円				
	消費税				50,500

第5号の2様式(第7条関係)

政務活動費領収書貼付用紙

議員氏名(会派名)	日本共産党京都府議会議員団	整理番号	167		
費目	調査研究費・研修費・広報費・要請等活動費・会議費(印紙)・資料購入費・事務所費・事務費・人件費				
支払内容	「京都府政資料2021」 送料				
支払金額	65,213	按分率	100%	計上額	65,213
按分率の考え方					
備考					

京都銀行 京銀インターネットEロサービス/データ伝送サービス

取引状況照会<振込振替>

照会日時 2022年01月11日 13時43分43秒

■取引情報

受付番号	0107002
取引区分	振込
日付	実施済 01月11日
取引名	府政資料2021 送料
振込依頼人名	-
振込元	日本共産党京都府議会議員団

■振込元情報

支払口座	
------	--

■振込先口座

受取人番号	005
振込先金融機関	京都銀行(0156)
振込先口座	府庁前支店(122) 当座 110543
受取人名	カウイングス

■振込金額

振込金額	64,883円
振込手数料	330円
引落合計金額	65,213円

--

京都府庁 議会棟

2022年01月05日

日本共産党京都府議会議員団 様

株式会社 ウイングスマルコー
 京都市上京区千本通下立売下ル
 小山町908
 TEL: 075-813-8836(経理)
 FAX: 075-822-8838
 代表取締役 三入新太郎

経理専用E-mail: keiri05@malcco.co.jp
 集荷依頼E-mail: Syuka05@malcco.co.jp

請 求 書 2021 年 12 月分

下記の通りご請求申し上げます

ご請求金額	消費税額
¥64,883.-	内税

お振り込み先は、京都銀行府庁前支店 口座番号 当座110543 名義 ㈱ウイングスマルコーへお願いします。

日付	内 訳	個数	サイズ	単価	合計	備 考
21/12/03	京都府内 配送料	8	5C	703	5,624	} 京都府政資料 2021
21/12/03	京都府内 配送料	8	5D	866	6,928	
21/12/03	京都府内 配送料	13	2D	520	6,760	
21/12/03	京都府内 配送料	3	3D	662	1,986	
21/12/03	京都府内 配送料	62	4R	380	23,560	
21/12/03	京都府下・府外 配送料	51	4Q	390	19,890	
21/12/08	京都府内 配送料	1	7R	135	135	
	個数計	146		合計	¥64,883	