

事務所費

| | |
|------------------------------|--|
| <p>⑩ 固定電話・インターネット等通信費の計上</p> | <p><input type="checkbox"/> 無 <input checked="" type="checkbox"/> 有 按分率 8 / 10 (按分率の考え方: 事務所賃借料と同じ考え方を適用)</p> |
| <p>⑪ その他の事務費の計上</p> | <p><input type="checkbox"/> 無 <input checked="" type="checkbox"/> 有 按分率 8 / 10 (按分率の考え方: 事務所賃借料と同じ考え方を適用)</p> |
| <p>⑫ 人件費の計上</p> | <p><input type="checkbox"/> 無 <input checked="" type="checkbox"/> 有</p> <p><input type="checkbox"/> 生計を一にする親族 人 按分率 / (按分率の考え方:)</p> <p><input type="checkbox"/> 生計を一にしない親族 人 按分率 / (按分率の考え方:)</p> <p><input type="checkbox"/> 関連会社等の役員・社員 人 按分率 / (按分率の考え方:)</p> <p><input checked="" type="checkbox"/> 上記以外の第三者 2人 按分率 / (按分率の考え方: 一人は政務活動専従、もう一人は政務活動・後援会事務等兼務 政務活動専従職員は10/10、但し後援会等事業月は1/2 兼務職員の業務実態は、後援会等事業月以外は殆ど後援会業務が無く、政務活動事務の補助をしているので勤務時間で按分。但し20%を下回る場合でも、事務所按分率を適用し8/10を計上)</p> <p style="text-align: center;">計 2 人</p> |
| <p>⑬ 私的活動又は関連会社等の業務との混在</p> | <p>(①で政務活動の拠点を「自宅」とした場合及び④で建物の所有区分を「賃借物件」、所有者を「関連会社等」とした場合のみ記入)</p> <p><input type="checkbox"/> 無 <input checked="" type="checkbox"/> 有</p> <p><input type="checkbox"/> 事務所賃借料 <input type="checkbox"/> 駐車場代 <input type="checkbox"/> 光熱水費等 <input type="checkbox"/> 固定電話等通信費 <input type="checkbox"/> その他の事務費 <input type="checkbox"/> 人件費</p> |
| <p>⑭ 添付書類</p> | <p>(⑦を計上の場合) <input checked="" type="checkbox"/> 事務所の賃貸借契約書の写し (⑫を計上の場合) <input checked="" type="checkbox"/> 職員の雇用契約書の写し <input checked="" type="checkbox"/> 勤務実績表</p> |
| <p>⑮ 補足事項等</p> | <p>令和3年度はコロナ感染症のため、後援会事業等の行事はすべて休止した。そのため消耗品以外の按分は8/10とした。職員の勤務は時間短縮とした。</p> |

- 注 1 政務活動の拠点が複数箇所ある場合は、当該拠点ごとに作成してください。
 2 必要な箇所を記入するとともに、□の該当する項目にレ印又は■を付けてください。
 3 「関連会社等」とは、自己又は生計を一にする親族が、役員、顧問その他の職についている会社その他の法人(法人でない社団又は財団で代表者又は管理人の定めがあるものを含む。)をいいます。
 4 ⑥で「使用時間」により按分率を算定する場合は、月単位の平均の日・時間又は年単位の日・時間で記載してください。
 5 ⑭の添付書類は、該当する書類を、この説明書に添付してください。なお、「勤務実績表」とは、人件費の計上に係る職員の勤務実績を職員が証する書類で議長が別に定めるものをいいます。

【参考】 按分の基本的な考え方

- 政務活動と政務活動以外の活動とが不可分の場合は、次のいずれかの方法で按分
- ア 政務活動に要した使用実態(使用領域(面積等)、使用時間等)により按分
 - イ 政務活動の割合が明らかでない場合は、1/2で按分

第2条の規定により自動更新
(令和5年2月是消効)

賃貸借契約書

物件表示

| | |
|------|---------------------------------------|
| 所在地 | 京都市山科区西野広見町37 |
| 構造 | 木造2階建て(セキスイハイム) 延床面積 97.82㎡ |
| 駐車場 | NO.8 |
| 敷金 | <u>300,000円</u> (税込) |
| 月額賃料 | <u>110,000円</u> (税込:月額駐車料 10,000円を含む) |

上記の物件を賃借人(甲)と賃貸人(乙)とで下記条項により賃貸借契約を締結する。

第1条(賃貸借の目的)

乙は上記の目的物件を事務所の目的をもって甲に賃貸し、甲はこれを賃借することを約束する。甲は乙の書面による承諾を得ることなく使用目的を変更してはならない。

第2条(賃貸借の契約期間)

賃貸借の期間は平成18年 3月 1日からの1年間とする。契約期間満了の1ヶ月前までに甲、乙のいずれからも書面による異議申出のない場合は更に1年間更新されるものとし、以後も同様とする。

第3条(賃料)

1. 甲は、毎月末日までに翌月分の賃料を振込又は口座振替により乙に支払う。
(振込又は口座振替に要する費用は甲の負担とする。)
2. 賃料の支払いが振込又は口座振替の場合には、乙は原則として領収書を発行しない。
3. この契約が月の途中で締結されたときは締結月の賃料は日割計算とし、この契約が月の途中で終了したときは日割計算をせず、終了月分全額を支払う。
4. 将来、公租公課の増額、物価、目的物件またはその敷地の価格の高騰、近隣の賃料相場の上昇等により、賃料が不相当に低廉となったときは、乙はこれらを増額することができる。

第4条(敷金)

1. 甲は乙に対し、この契約の締結時に上記の敷金を預託するものとする。
2. 敷金には利息を附さず、この契約が終了し、甲が目的物件の明渡し、その他この契約による甲の債務の履行を完了した後1ヶ月以内に乙より甲に返還する。
3. 前項にかかわらず、甲が表記契約期間の始期までに入居することなくこの契約を解除した場合の控除額は月額賃料相当額とする。この控除額は違約金として乙の取得とする。
4. 甲に、この契約による債務の不履行があるときは、乙は何時でも敷金の範囲内でその弁済に充当することができる。但し、甲よりこの充当を請求できない。
5. 敷金の返還請求権を他に譲渡し、または、担保として提供することはできない。

第5条(諸料金)

目的物件内で消費される電気、ガス、水道の各料金、衛生費等は甲が負担し、甲は賃料とは別にこれらを支払う。

第6条(注意義務)

1. 甲は、善良な管理者の注意をもって目的物件を使用しなければならない。
2. 甲は、目的物件で次の行為をしてはならない。
 - ①公序良俗に反する行為(覚せい剤、麻薬の取扱い、売春、賭博、窃盗等)。
 - ②暴力団の事務所としての使用、暴力団を表示する看板、代紋等の提示。
 - ③暴力団風、その他人に恐怖感を与える服装、態度、行動を示すこと。
 - ④危険物、悪臭発生物、非衛生物、重量物(ピアノ等)の持ち込み。
 - ⑤喫煙、喧嘩、放歌、高吟、騒音の発生、火災等の危険を引き起こす行為、夜間のマージャン、ペットの飼育、野蛮な行為等社会通念上適切でない行為。
 - ⑥その他近隣の迷惑となる行為。
3. 甲は、乙より別に定める目的物件使用者心得ならびに安全のしおりを受取った場合はそれに従う。
4. 甲は、目的物件を整理整頓するように努めるものとし、汚したり、器物を破損しないように配慮することとする。

5. 甲は、目的物件使用者に前各項に定める事項を遵守させる。

第7条 (管理義務)

1. 甲は、甲の責任で目的物件の衛生、換気、安全の保持を行う。
2. 甲が前項の義務を怠ったことにより他人に損害を及ぼしたときは、その賠償の義務を負い、これにより甲が損害を受けたときもその賠償を乙に請求することはできない。

第8条 (修理)

1. 目的物件が甲の責任に帰さない損耗によりその使用に支障を生じたときは、乙がその修理の義務を負う。
2. 甲の責任に基づく事由により目的物件が損傷、毀損したときは、甲がその修理の義務を負う。この場合甲は乙の指示によりこれを修理するか、或いは、これによって生じた損害を乙に賠償する。

第9条 (転貸、権利譲渡の禁止)

1. 甲は、目的物件の全部又は一部を転貸し、または、その賃借権を譲渡してはならない。
2. 甲は、一時貸し、留守番等のような名目であっても、目的物件使用者以外の者に目的物件を使用させることはできない。
3. 甲が目的物件使用者以外のものに使用させたとき、及び、前項に違反して第三者に使用させたときは、いずれも転貸とみなす。

第10条 (原状変更)

甲が目的物件を改造、模様替、その他その原状を変更するときは、予め、乙の書面による承諾を受けなければならない。

第11条 (不在申出)

目的物件使用者全員が1ヶ月以上目的物件を留守にするときは、事前にその旨を乙に申し出る。

第12条 (立入)

乙は、目的物件の維持、修繕、防犯等のため必要あるときは、これに立入ることができる。この場合予め甲の承諾を受ける。但し、緊急のときはこの限りではない。

第13条 (契約の消滅)

1. 目的物件が法令または公共事業施行のため取り壊され、または、使用不能となったとき、或いは、天災地変、火災等によって損壊したときは、本契約は当然に効力を失う。この場合、甲は直ちに目的物件を乙に明渡し返還する。
2. 前項の場合、乙は敷金全額を甲に返還する。但し、乙は第4条第4項の債務充当権を失わない。

第14条 (損害賠償)

1. 甲が善良な管理者の注意義務に違反して、目的物件に損傷を与えたときは、甲は、乙の受けた損害を賠償する。
2. 盗難、その他甲、乙、いずれの責任にも帰すことのできない事由によって生じた損害は、甲、乙互いにその賠償を請求しない。但し、有責第三者に対する損害賠償請求を妨げるものではない。

第15条 (解約)

1. 甲がこの契約を解約するときは、遅くとも1ヶ月前の予告をもって、その旨を書面により乙に申し入れる。
2. 前項の申し入れの撤回、取消はできない。
3. 甲の解約申し入れが第1項の予告期間に不足するときは、甲は、その申し入れ日の翌月末日迄の賃料を支払う。
4. 前項の規定は、第2条の乙の更新拒絶の申出が予告期間に不足する場合に準用する。
5. 乙がこの契約を解約するときは、3ヶ月以前の予告をもってその旨を書面により甲に申し入れる。

第16条 (解除)

甲が次の各号の一に該当したときは、乙はこの契約を解除することができる。

- ①賃料または電気、ガス、水道等の諸料金を2ヶ月分以上滞りしたとき。
- ②目的物件の全部または一部を転貸し、または、その賃借権を譲渡したとき。
- ③目的物件を第1条の目的以外の使用目的に供したとき。
- ④目的物件に目的物件使用者以外のものを常駐させたとき。
- ⑤乙の事前の書面による承諾を受けずに目的物件の原状を変更したとき。
- ⑥善良な管理者の注意義務に違反して目的物件を滅失、又は、破損したとき。
- ⑦第6条第2項ないし第6項の一に違反したとき。
- ⑧乙に対し、敷金を賃料、その他の甲の債務に充当することを主張したとき。
- ⑨その他賃貸借の信頼関係を破綻させる行為をしたとき。

第17条 (明渡し)

1. 甲は、この契約が終了したときは、遅滞なく目的物件を甲の費用で賃借時の原状に復し、乙に明け渡す。
2. 甲は乙に対し、前項の明渡しに際して、目的物件の鍵全部を返還し、明渡し当日迄の第5条の諸料金の支払いを完了したうえ、その領収書を提示する。甲がこの返還及び提示をしないときは、乙は敷金の返還を留保する。

- 3. 甲の明渡しが遅滞したときは、甲は遅滞期間中の賃料の1.5倍相当の明渡し遅滞損害金を支払う。
- 4. 甲の明渡し遅滞により乙が前項の他に損害を受けたときは、甲はその損害をも併せて賠償する。

第18条 (保証人)

丙は、この契約による甲の乙に対する債務のすべてについて連帯保証する。この契約が更新された場合は更新後の甲の乙に対する債務についても同様とする。

第19条 (管轄裁判所)

甲、乙及び丙は、本契約から生ずる権利義務について紛争を生じたときは、乙の住所地を管轄する裁判所を第1審の裁判所とすることに同意する。

第20条 (特約事項)

表記特約事項に定めのあるときは、甲、乙、これを遵守する。

第21条 (規定外事項)

この契約に定めのない事項、及び、この契約の解釈に疑義が生じたときは、法令、慣習に従い、甲、乙誠意をもって協議解決する。

| | |
|------|--|
| 特約事項 | 契約期間中に生じたエアコンの修理・交換を甲が望むならば、これに伴う費用については甲が支払う。 |
| | |
| | |
| | |

上記契約の証として本契約書2通を作成し、甲、乙双方署名捺印のうえ、各1通を所持するものとする。

平成 年 月 日

賃借人(甲)

住所

京都市山科区小野御所内町1-298

電話番号

[Redacted]

名称・氏名

菅谷 寛志

連帯保証人(丙)

住所

[Redacted]

電話番号

名称・氏名

賃貸人(乙)

住所

[Redacted]

電話番号

名称・氏名

搬入先

以上

第1条の規定により自動更新
(令和4年10月末日迄有効)

駐車場賃貸借契約書

所在地 京都市山科区西野広見町37

駐車番号 XXXXXXXXXX

賃借料 1ヶ月 金 10,000円也

上記物件に就き貸主を甲、借主を乙とし、下記条項を双方承諾の上本契約を締結する。

- 第1条 賃貸借の期間は平成21年11月1日より1年間とする。
契約期間満了の1ヶ月前までに甲、乙の双方どちらかの申し出がない限り、本契約は更に1年間自動更新するものとし、以降も同様とする。
- 第2条 賃料の支払いは、毎月月末までに翌月分を甲の指定する方法にて支払うこととする。
また、1ヶ月に満たない期間の賃料は1ヶ月を30日として日割り計算した額とする。
ただし、契約終了時は日割り計算しない。
- 第3条 将来、公租公課の増額、物価、目的物件またはその敷地の価格の高騰、近隣の賃料相場の上昇等により、賃料が不相当に低廉となったときは、甲はこれらを増額することができる。
- 第4条 車は契約の場所以外に置かないこと。通路は充分空けておき、他者の出入りを妨げないこと。
- 第5条 賃借権の譲渡及び転借は絶対にしてはならない。
- 第6条 駐車場は常に清潔に使用し、消防法その他の法令等により危険物として指定されている物件の持込をしたり、定位置の境界を侵害したり、その他近隣の迷惑となるべき行為を一切してはならない。
- 第7条 乙又はその代理人の車に、場内での他者による事故発生、あるいは天災地変による損害ならびに火災、盗難等が発生しても甲は乙に対し責任を負わないものとする。
- 第8条 乙又はその代理人・使用者・運転者・同乗者等の責に帰すべき事由によって、駐車場又はその施設や駐車場の他の車に損害を与えたときは、乙は速やかに損害を賠償するものとする。
- 第9条 乙が本契約に違反した場合、または乙が賃料を1ヶ月以上滞納した場合、甲は直ちに解約することが出来る。
- 第10条 甲、乙双方の都合により本契約を解約するときは、1ヶ月前に通告し期間満了と同時に駐車場を完全に明け渡すこと。

特記事項

1. 本契約は月極契約とする。
2. 甲は乙の請求により、賃料の3ヶ月分の前納を条件に自動車保管場所使用承諾証明書を発行する。ただし、賃料の延滞及び不正な請求の場合にはこれを拒否することができる。前記書類の発行を伴う6ヶ月以内の短期の解約の場合には前納賃料は返還されない。
3. 賃料の支払方法は次の通りとする。
 - ・賃料は振込または口座振替とする。
(振込または口座振替に要する費用は乙負担とする。)
 - 振込先 
 - ・賃料の支払いが振込または口座振替の場合には、甲は原則として領収書を発行しない。

上記契約の証として、本契約書を2通作成し、甲、乙双方署名捺印の上、各1通を所持するものとする。

平成 21年 10月 27日

貸主(甲) 住所
氏名
電話番号



借主(乙) 住所
氏名
電話番号

京都市山科区小野御所, 内町1-278

菅谷寛志

075-583-0300

第5号の2様式(第7条関係)

政務活動費領収書貼付用紙

| | | | | | |
|-----------|--|------|-----|-----|---------|
| 議員氏名(会派名) | 菅谷 寛志 | 整理番号 | 1・2 | | |
| 費 目 | 調査研究費・研修費・広報広報費・要請陳情等活動費・会費・資料作成費・資料購入費・ 印刷費 ・事務費・人件費 | | | | |
| 支払内容 | 事務所賃借料(4・5月分) | | | | |
| 支払金額 | 240,000 | 按分率 | 80% | 計上額 | 192,000 |
| 按分率の考え方 | 使用面積により80%計上 | | | | |
| 備 考 | | | | | |

(領収書は、重ならないように貼付してください。)

1

現金自動預金支払機

ご利用明細書

●本日はご利用いただきありがとうございます◎

03042612001824Uお振込

000094 ¥0- ¥120000-

スガキヒロシ様

075-583-0300

2

現金自動預金支払機

ご利用明細書

●本日はご利用いただきありがとうございます◎

03052511291824Vお振込

000086 ¥0- ¥120000-

スガキヒロシ様

075-583-0300

第5号の2様式 (第7条関係)

政務活動費領収書貼付用紙

| | | | | | |
|-----------|---|-----|------|-----|---------|
| 職員氏名(会派名) | 菅谷寛志 | | 整理番号 | 3・4 | |
| 費目 | 調査研究費・研修費・広報広報費・要請陳情等活動費・会費・資料作成費・資料購入費・ <u>事務所賃借料</u> ・事務費・人件費 | | | | |
| 支払内容 | 事務所賃借料 (6・7月分) | | | | |
| 支払金額 | 240,000 | 按分率 | 80% | 計上額 | 192,000 |
| 按分率の考え方 | 使用面積により80%計上 | | | | |
| 備考 | | | | | |

(領収書は、重ならないように貼付してください。)

3

金自動預金支払機

ご利用明細書

●本日はご利用いただきありがとうございます

お取組日 03月06日 09時 取扱店番 03062511281824V お振込
お振込金額 240,000円

利用金額 ¥0
残高 ¥120,000

000087 C

ご依頼人 大谷 浩シ 様
075-583-0300

お知らせ欄

4

金自動預金支払機

ご利用明細書

●本日はご利用いただきありがとうございます

お取組日 03月07日 09時 取扱店番 03072712091824M お振込
お振込金額 240,000円

利用金額 ¥0
残高 ¥120,000

000092 C

ご依頼人 大谷 浩シ 様
075-583-0300

お知らせ欄

第5号の2様式(第7条関係)

政務活動費領収書貼付用紙

| | | | | | |
|-----------|---|-----|------|-----|---------|
| 職員氏名(会派名) | 菅谷 寛志 | | 整理番号 | 5・6 | |
| 費 目 | 調査研究費・研修費・広報広報費・要請陳情等活動費・会議費・資料作成費・資料購入費・ 印刷費 ・事務費・人件費 | | | | |
| 支払内容 | 事務所賃借料(8・9月分) | | | | |
| 支払金額 | 240,000 | 按分率 | 80% | 計上額 | 192,000 |
| 按分率の考え方 | 使用面積により80%計上 | | | | |
| 備 考 | | | | | |

(領収書は、重ならないように貼付してください。)

5

現金自動預金支払機

ご利用明細書

※本日はご利用いただきありがとうございます◎

お振込日 毎月 振込先 政務活動費・ご利用内書
 030826114918240 お振込
 振込元 東京都立総合政策センター 総務・口番書

振込金額 ¥0
 引き落とし額 ¥120000

振込先 株式会社ヒロシ様

振込人 スカヤ ヒロシ 様

075-583-0300

【お知らせ欄】

6

現金自動預金支払機

ご利用明細書

※本日はご利用いただきありがとうございます◎

お振込日 毎月 振込先 政務活動費・ご利用内書
 03092712141824M お振込
 振込元 東京都立総合政策センター 総務・口番書

振込金額 ¥0
 引き落とし額 ¥120000

振込先 株式会社ヒロシ様

振込人 スカヤ ヒロシ 様

075-583-0300

【お知らせ欄】

第5号の2様式 (第7条関係)

政務活動費領収書貼付用紙

| | | | | | |
|-----------|---|------|-----|-----|---------|
| 職員氏名(会派名) | 菅谷 寛志 | 整理番号 | 7・8 | | |
| 費 目 | 調査研究費・研修費・広報広報費・印刷製本等活動費・会費・資料作成費・資料購入費・ 旅費 ・事務費・人件費 | | | | |
| 支払内容 | 事務所賃借料 (11・12月分) | | | | |
| 支払金額 | 240,000 | 按分率 | 80% | 計上額 | 192,000 |
| 按分率の考え方 | 使用面積により80%計上 | | | | |
| 備 考 | | | | | |

(領収書は、重ならないように貼付してください。)

7

現金自動預金支払機

ご利用明細書

●本日はご利用いただきありがとうございます●

振込日 振込先 振込金額 利用内容
 03112610581824Uお振込
 株式会社ヒロシ様

000058 ¥0- ¥120000-
 000058 C

ご利用者
 スカヤ ヒロシ 様
 075-583-0300 (お知51番)

8

現金自動預金支払機

ご利用明細書

●本日はご利用いただきありがとうございます●

振込日 振込先 振込金額 利用内容
 03122411461824Uお振込
 株式会社ヒロシ様

000087 ¥0- ¥120000-
 000087 C

ご利用者
 スカヤ ヒロシ 様
 075-583-0300 (お知51番)

第5号の2様式(第7条関係)

政務活動費領収書貼付用紙

| | | | | | |
|-----------|---|------|------|-----|---------|
| 職員氏名(会派名) | 菅谷 寛志 | 整理番号 | 9・10 | | |
| 費目 | 調査研究費・研修費・広報広聴費・要請陳情等活動費・会議費・資料作成費・資料購入費・ 事務所 ・事務費・人件費 | | | | |
| 支払内容 | 事務所賃借料(1・2月分) | | | | |
| 支払金額 | 240,000 | 按分率 | 80% | 計上額 | 192,000 |
| 按分率の考え方 | 使用面積により80%計上 | | | | |
| 備考 | | | | | |

(領収書は、重ならないように貼付してください。)

9

現金自動預金支払機

ご利用明細書

●本日はご利用いただきありがとうございます●

お取引日 04012611131824Vお振込

000035 ¥0- ¥120000

075-583-0300

入会者 七ロシ 様

お知りませ

10

現金自動預金支払機

ご利用明細書

●本日はご利用いただきありがとうございます●

お取引日 04022414381824Tお振込

000132 ¥0- ¥120000

075-583-0300

入会者 七ロシ 様

お知りませ

第5号の2様式(第7条関係)

政務活動費領収書貼付用紙

| | | | | | |
|-----------|---|------|-------|-----|---------|
| 議員氏名(会派名) | 菅谷 寛志 | 整理番号 | 11・12 | | |
| 費 目 | 調査研究費・研修費・広報広聴費・更迭準備等活動費・会議費・資料作成費・資料購入費・ 事務所 ・事務費・人件費 | | | | |
| 支払内容 | 事務所賃借料(10・3月分) | | | | |
| 支払金額 | 240,000 | 按分率 | 50% | 計上額 | 120,000 |
| 按分率の考え方 | 10月衆議院選挙、3月知事選挙のため50% | | | | |
| 備 考 | | | | | |

(領収書は、重ならないように貼付してください。)

//

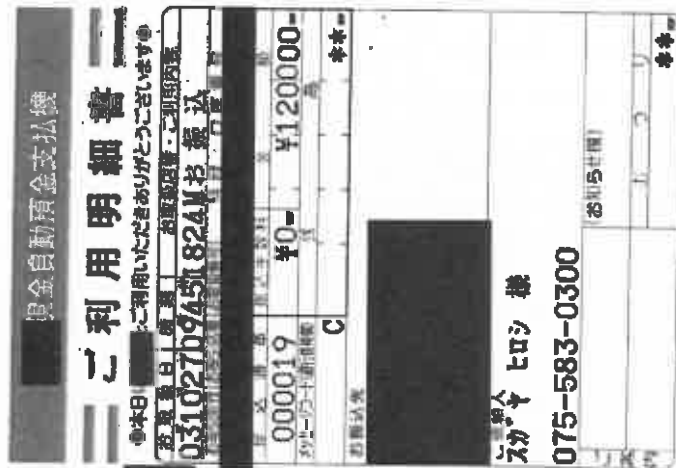

12

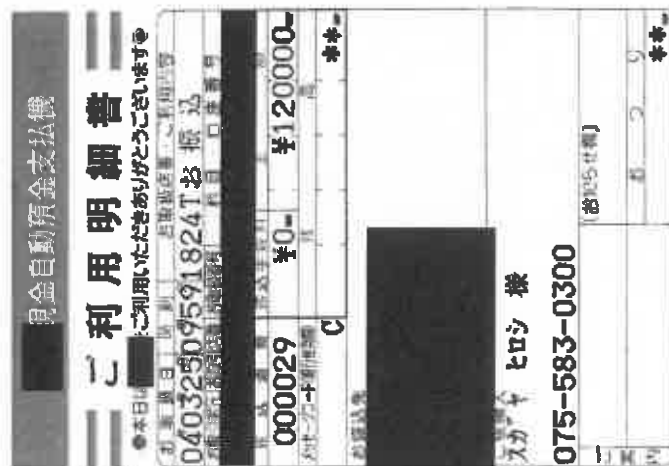

第2条の規定により自動更新
(令和4年5月1日迄有効)

| | |
|-------------------------------------|------|
| <input type="checkbox"/> | 貸主用 |
| <input checked="" type="checkbox"/> | 契約者用 |

駐車場使用契約書

I. 標記

| | | | | |
|------|---------------------------------|----------|------|---------|
| 所在地 | 京都府京都市山科区西野広見町37 | | | |
| 名称 | [REDACTED] | | 区画番号 | 6 |
| 車種 | 車色 | ナンバープレート | | |
| 契約期間 | 平成26年 5月16日より 平成27年 5月15日までの 1年 | | | |
| 使用料等 | 駐車料 | 10,000円 | 保証金 | 10,000円 |
| | 消費税額 | | | |
| | 月額合計 | 10,000円 | | |
| 支払期日 | 毎月月末までに翌月分を支払う。(先払い) | | | |
| 支払方法 | ① 振込 2. 口座振替(手続き必要) | | | |
| 振込先 | 銀行名 | 支店名 | 預金 | 口座番号 |
| | 受取名称人 | | | |

貸主 [REDACTED] と契約者は次の通り、双方承諾の上駐車場の使用契約を締結する。

平成26年5月2日

貸主 住所
氏名

[REDACTED]

契約者 住所

〒607-8348
京都市山科区西野広見町37

フリガナ
氏名

菅谷寛志



勤務先名

勤務先TEL

緊急連絡先
(身内の方)

住所

〒607-8348
京都市山科区西野広見町37

フリガナ
氏名

菅谷寛志

TEL

続柄

II. 契約条項

第1条 使用目的

契約者は、標記に記載の駐車場を記載する自動車の駐車用としてのみ使用する。

第2条 契約期間

契約期間は、標記記載の通りとする。

但し、期間満了の1ヶ月前までに解約の申し出が無い場合は、契約を引き続き継続されるものとする。

第3条 駐車料金等の増減及び負担の帰属

1. 契約者は、標記の記載に従いその駐車使用料金を貸主の口座に支払わなければならない。但し、搬込手数料は契約者負担とする。
2. 月の途中における契約の時は、その月の駐車使用料金は日割りとし、月の途中における解約については1ヵ月分とする。貸主は既納の駐車使用料金は返金しないものとする。
3. 本契約の標記の使用料が、公租公課の増減、経済事情の変動、あるいは近傍同種の使用料に比較して不相当となった時は、貸主はこれを増減出来るものとし契約者は意識なくこれに従うものとする。
4. 標記の土地の公租公課は、貸主の負担とする。

第4条 保証金

1. 契約者は、保証金として標記に記載する金額を貸主に預託する。
2. 保証金はこの契約が終了した場合において、未払いの使用料、損害金、その他使用者の負担すべき金銭を控除した残額を返還する。但し、保証金には利息をつけない。但し、契約締結後1年以内に解約した場合はこれを返還しないものとする。
3. 前項の場合には、貸主は保証金から差し引く債権の額の内訳を使用者に明示しなければならない。

第5条 禁止事項

1. 契約者は駐車場内に契約車以外の自動車、その他諸物件を置いてはならない。
2. 契約者は駐車場を第三者に使用させたり、譲渡若しくは転貸してはならない。
3. 契約者は駐車場に定着物を設置又は現状を改造する等の行為をしてはならない。
4. 契約者は駐車場で有害、危険若しくは近隣の迷惑となる行為をしてはならない。

第6条 契約者の賠償責任

契約者又はその関係者において故意、過失、その他の事故により貸主の設備・造作・その他駐車場内の他の自動車等に生じた損害は、契約者が直ちにその金額を賠償する責めを負う。

第7条 免責事項

1. 貸主は、駐車場で生じた自動車の盗難、衝突及び破損、人身事故・火災・天災等による事故被害に対して一切の責任を負わない。
2. 貸主の周知しない車両が入庫した場合、貸主はその責めを負わない。

第8条 契約解除

1. 貸主又は契約者が契約期間中都合により本契約を解約しようとする時は、1ヶ月前までにその旨を相手方に対して予告しなければならない。但し、契約者は予告に代え駐車使用料金1ヵ月分を支払って即時解約できるものとする。
2. 契約者が、保証金の有無にかかわらず、使用料を2ヶ月以上滞納した時、又は第5条その他本契約に違反した時は、貸主はこの契約を催告せずに解除することができる。
3. 期間満了又は契約解除により、契約終了後なお契約者の車両、その他の所有物を放置して引き取らない場合には貸主は任意に売却、廃棄等の処分をする事が出来る。又、契約者の住所が不明の為に貸主の契約者に対する契約解除通告書が届かない場合においても同様であるものとし、契約者は何ら異議を申さない。

第9条 境界の明示

貸主は契約者に対し、本物件の境界を明示し隣地境界線又は私道等について協定がある時は、これを明確にしなければならない。

第10条 協議事項

貸主及び契約者は、本契約書に定めのない事項及び本契約書の条項の解釈について疑義が生じた場合は、民法その他の法令及び習慣に従い、誠意をもって協議し解決するものとする。

第11条 特約事項

契約者が車庫証明書の発行を請求する場合、証明書発行手数料として3,000円(税別)を支払うものとする。

管 理 会 社

〒615-8034

京都市西京区下津林東芝ノ宮町6-11-1F

株 式 会 社

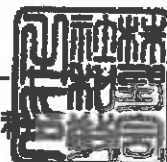

TEL:075-391-0851 FAX:075-391-0825

第5号の2様式 (第7条関係)

政務活動費領収書貼付用紙

| | | | |
|-----------|--|------|----------------|
| 議員氏名(会派名) | 菅谷 寛志 | 整理番号 | 13・14 |
| 費 目 | 調査研究費・研修費・広報広報費・要請陳情等活動費・会費・資料作成費・資料購入費・ 印刷費 ・事務費・人件費 | | |
| 支払内容 | 来客用駐車場賃借料 (4・5月分) | | |
| 支払金額 | 20,000 | 按分率 | 80% 計上額 16,000 |
| 按分率の考え方 | 事務所賃借料と同じ80% | | |
| 備 考 | | | |

(領収書は、重ならないように貼付してください。)

13

領収書

年 月 日 取立店 取引番号
03-04-26 094 115393

お振込 振込金額 ¥10,000
お振込 振込番号 11:47 0044

ご依頼人 電話
スカイTEL 様

※領収書のご請求もご遠慮ください。

14

領収書

年 月 日 取立店 取引番号
03-05-25 009 44 0429

お振込 振込金額 ¥10,000
お振込 振込番号 11:48 0099

ご依頼人 電話
スカイTEL 様

※領収書のご請求もご遠慮ください。

第5号の2様式(第7条関係)

政務活動費領収書貼付用紙

| | | | | | |
|-----------|---|-----|------|-------|--------|
| 議員氏名(会派名) | 菅谷 寛志 | | 整理番号 | 15・16 | |
| 費目 | 調査研究費・研修費・広報広報費・要請陳情等活動費・会議費・資料作成費・資料購入費・ 事務所 ・事務費・人件費 | | | | |
| 支払内容 | 来客用駐車場賃借料(6・7月分) | | | | |
| 支払金額 | 20,000 | 按分率 | 80% | 計上額 | 16,000 |
| 按分率の考え方 | 事務所賃借料と同じ80% | | | | |
| 備考 | | | | | |

(領収書は、重ならないように貼付してください。)

15

ご利用明細書

当金庫をご利用いただき、ありがとうございます。ご利用の明細は、下記のとおりでございます。ご了承ください。

| | | | | | |
|----|----|----|-----|----|------|
| 年 | 月 | 日 | 取込店 | 借付 | 取引番号 |
| 03 | 06 | 25 | 094 | 41 | 1810 |

お取引内容
お振り込み
11:03 0053
お取引金額
¥10,000

ご依頼人 電話
スガヤヒロシ 様

取込店のご案内

16

ご利用明細書

当金庫をご利用いただき、ありがとうございます。ご利用の明細は、下記のとおりでございます。ご了承ください。

| | | | | | |
|----|----|----|-----|----|------|
| 年 | 月 | 日 | 取込店 | 借付 | 取引番号 |
| 03 | 07 | 27 | 094 | 42 | 1728 |

お取引内容
お振り込み
11:45 0048
お取引金額
¥10,000

ご依頼人 電話
スガヤヒロシ 様

取込店のご案内

第5号の2様式(第7条関係)

政務活動費領収書貼付用紙

| | | | | | |
|-----------|---|-----|------|-------|--------|
| 職員氏名(会派名) | 菅谷 寛志 | | 整理番号 | 17・18 | |
| 費 目 | 調査研究費・研修費・広報広報費・要請陳情等活動費・会議費・資料作成費・資料購入費・ 事務所 ・事務費・人件費 | | | | |
| 支払内容 | 来客用駐車場賃借料(8・9月分) | | | | |
| 支払金額 | 20,000 | 按分率 | 80% | 計上額 | 16,000 |
| 按分率の考え方 | 事務所賃借料と同じ80% | | | | |
| 備 考 | | | | | |

(領収書は、重ならないように貼付してください。)

17

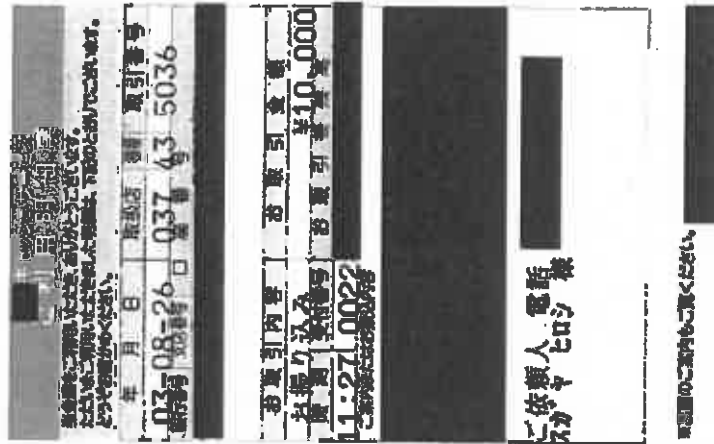

18

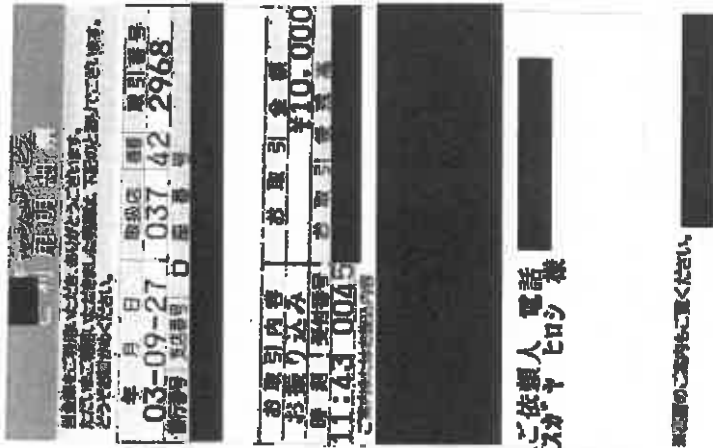

第5号の2様式(第7条関係)

政務活動費領収書貼付用紙

| | | | | | |
|-----------|---|------|-------|-----|--------|
| 職員氏名(会派名) | 菅谷 寛志 | 整理番号 | 19・20 | | |
| 費 目 | 調査研究費・研修費・広報広報費・要請随時等活動費・会費・資料作成費・資料購入費・印刷費・事務費・人件費 | | | | |
| 支払内容 | 来客用駐車場賃借料(11・12月分) | | | | |
| 支払金額 | 20,000 | 按分率 | 80% | 計上額 | 16,000 |
| 按分率の考え方 | 事務所賃借料と同じ80% | | | | |
| 備 考 | | | | | |

(領収書は、重ならないように貼付してください。)

19

領収書ご用紙に付いた印、スタンプ、シール、貼紙等は、下記のとおりでお願いします。
 (ただし、ご用紙に付いた印、スタンプ、シール、貼紙等は、下記のとおりでお願いします。)

年 月 日 期別店 領収番号
 03-11-26 037 43 3157

お振込内容 振込金額
 振込内容 振込金額
 10:27,000

ご依頼人 電話
 03-4777-7070

※領収書のご用紙もご確認ください。

20

領収書ご用紙に付いた印、スタンプ、シール、貼紙等は、下記のとおりでお願いします。
 (ただし、ご用紙に付いた印、スタンプ、シール、貼紙等は、下記のとおりでお願いします。)

年 月 日 期別店 領収番号
 03-12-24 037 43 3797

お振込内容 振込金額
 振込内容 振込金額
 11:22,000

ご依頼人 電話
 03-4777-7070

※領収書のご用紙もご確認ください。

第5号の2様式 (第7条関係)

政務活動費領収書貼付用紙

| | | | | | |
|-----------|--|-----|------|-------|--------|
| 職員氏名(会派名) | 菅谷寛志 | | 整理番号 | 21・22 | |
| 費目 | 調査研究費・研修費・広報広報費・奨励金等活動費・会費・資料作成費・資料購入費・ 経歴所定 ・事務費・人件費 | | | | |
| 支払内容 | 来客用駐車場賃借料 (1・2月分) | | | | |
| 支払金額 | 20,000 | 按分率 | 80% | 計上額 | 16,000 |
| 按分率の考え方 | 事務所賃借料と同じ80% | | | | |
| 備考 | | | | | |

(領収書は、重ならないように貼付してください。)

21

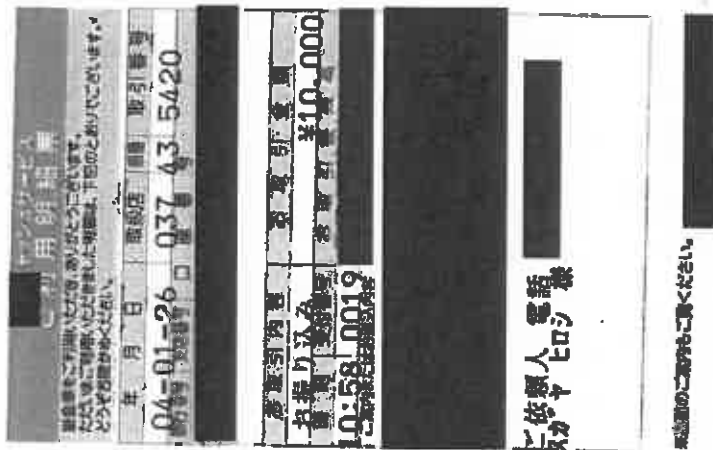

22

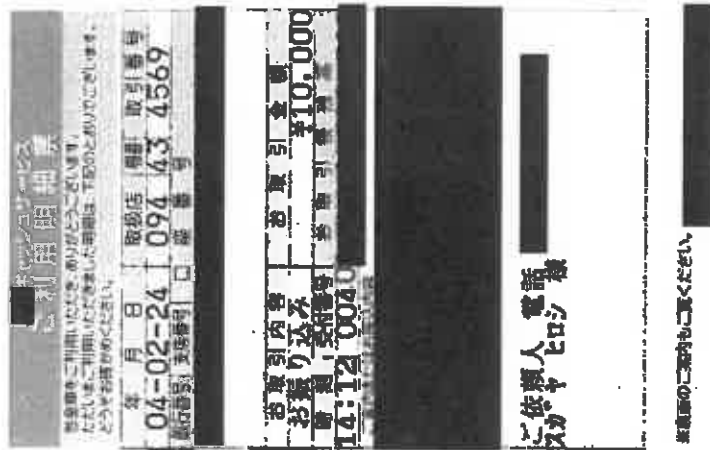

第5号の2様式(第7条関係)

政務活動費領収書貼付用紙

| | | | | | |
|-----------|--|-----|------|-------|--------|
| 議員氏名(会派名) | 菅谷寛志 | | 整理番号 | 23・24 | |
| 費目 | 調査研究費・研修費・広報広報費・要請陳情等活動費・会議費・資料作成費・資料購入費・ 事務反戻 ・事務費・人件費 | | | | |
| 支払内容 | 来客用駐車場賃借料(10・3月分) | | | | |
| 支払金額 | 20,000 | 按分率 | 50% | 計上額 | 10,000 |
| 按分率の考え方 | 10月衆議院選挙、3月知事選挙のため50% | | | | |
| 備考 | | | | | |

(領収書は、重ならないように貼付してください。)

23

| | |
|-----------------------|-------------|
| ご利用明細書 | |
| 当領収書ご利用の際は、必ずお読みください。 | |
| 年月日 | 取込日 借入 取引番号 |
| 03-10-27 | 009 43 3497 |
| 銀行番号 | 支店番号 口座番号 |
| | |
| お振込内容 | お振込金額 |
| | ¥10,000 |
| 右振込 | |
| 時刻 | 受付番号 お振込後残高 |
| 10:10:00 | |
| ご利用はご振込専用です | |
| ご利用者 電話 スカイビロウ様 | |
| ご利用者のご住所もご確認ください。 | |

24

| | |
|-----------------------|-------------|
| ご利用明細書 | |
| 当領収書ご利用の際は、必ずお読みください。 | |
| 年月日 | 取込日 借入 取引番号 |
| 04-03-26 | 009 44 1466 |
| 銀行番号 | 支店番号 口座番号 |
| | |
| お振込内容 | お振込金額 |
| | ¥10,000 |
| 右振込 | |
| 時刻 | 受付番号 お振込後残高 |
| 10:18:00 | |
| ご利用はご振込専用です | |
| ご利用者 電話 スカイビロウ様 | |
| ご利用者のご住所もご確認ください。 | |

第5号の2様式 (第7条関係)

政務活動費領収書貼付用紙

| | | | | | |
|-----------|---|------|----------|-----|-------|
| 議員氏名(会派名) | 菅谷 寛志 | 整理番号 | 25・26・27 | | |
| 費目 | 調査研究費・研修費・広報広報費・要請陳情等活動費・会議費・資料作成費・資料購入費・ 印刷費 ・事務費・人件費 | | | | |
| 支払内容 | 電気代 (4・5・6月分) | | | | |
| 支払金額 | 8,939 | 按分率 | 80% | 計上額 | 7,150 |
| 按分率の考え方 | 事務所賃借料と同じ80% | | | | |
| 備考 | | | | | |

(領収書は、重ならないように貼付してください。)

25

| | |
|---------|-------------------|
| 領収書番号 | 00140-9-900136 |
| 領収書金額 | 3627 |
| 領収書発行日 | 03-04-26 |
| 領収書発行場所 | 京都山科竹鼻郵便局 (44402) |
| 領収書受取人 | 菅谷 寛志様 |

領収書金額: 3627

26

| | |
|---------|-------------------|
| 領収書番号 | 00140-9-900136 |
| 領収書金額 | 2835 |
| 領収書発行日 | 03-05-25 |
| 領収書発行場所 | 京都山科竹鼻郵便局 (44402) |
| 領収書受取人 | 菅谷 寛志様 |

領収書金額: 2835

27

| | |
|---------|-------------------|
| 領収書番号 | 00140-9-900136 |
| 領収書金額 | 2477 |
| 領収書発行日 | 03-06-01 |
| 領収書発行場所 | 京都山科竹鼻郵便局 (44402) |
| 領収書受取人 | 菅谷 寛志様 |

領収書金額: 2477

第5号の2様式(第7条関係)

政務活動費領収書貼付用紙

| | | | | | |
|-----------|---|-----|------|----------|-------|
| 職員氏名(会派名) | 菅谷 寛志 | | 整理番号 | 28・29・30 | |
| 費 目 | 調査研究費・研修費・広報広報費・要請陳情等活動費・会議費・資料作成費・資料購入費・ 印刷費 ・事務費・人件費 | | | | |
| 支払内容 | 電気代(7・8・9月分) | | | | |
| 支払金額 | 9,874 | 按分率 | 80% | 計上額 | 7,898 |
| 按分率の考え方 | 事務所賃借料と同じ80% | | | | |
| 備 考 | | | | | |

(領収書は、重ならないように貼付してください。)

28

領収書貼付用紙

00140-9-900136

関西電力株式会社

金額 3351

菅谷 寛志様

03-07-27
山科郵便局
(44109)

N94330009

29

領収書貼付用紙

00140-9-900136

関西電力株式会社

金額 3888

菅谷 寛志様

03-08-26
京都山科櫛辻郵便局
(44282)

N94330009

30

領収書貼付用紙

00140-9-900136

関西電力株式会社

金額 2635

菅谷 寛志様

03-09-27
京都山科竹鼻郵便局
(44402)

N94330009

第5号の2様式(第7条関係)

政務活動費領収書貼付用紙

| | | | |
|-----------|--|------|---------------|
| 職員氏名(会派名) | 菅谷 寛志 | 整理番号 | 31・32・33 |
| 費 目 | 調査研究費・研修費・広報広報費・要請陳情等活動費・会費・資料作成費・資料購入費・ 印刷費 ・事務費・人件費 | | |
| 支払内容 | 電気代(11・12・1月分) | | |
| 支払金額 | 11,563 | 按分率 | 80% 計上額 9,249 |
| 按分率の考え方 | 事務所賃借料と同じ80% | | |
| 備 考 | | | |

(領収書は、重ならないように貼付してください。)

31

電気料金払込票受領証

00140-9-900136

関西電力株式会社

3313

菅谷 寛志様

03-11-26
京都山科竹鼻
山科郵便局
(44402)

32

電気料金払込票受領証

00140-9-900136

関西電力株式会社

3657

菅谷 寛志様

03-12-24
京都山科御辻
山科郵便局
(44282)

33

電気料金振込受領証

4年1月分 4593

12月13日 1月18日

31 172 -

206,479
5779

京都山科 37

03-77-4111

京都山科郵便局

03-77-4111

03-77-4111

03-77-4111

第5号の2様式(第7条関係)

政務活動費領収書貼付用紙

| | | | | | |
|-----------|---|------|-----|-----|-------|
| 議員氏名(会派名) | 菅谷 寛志 | 整理番号 | 34 | | |
| 費目 | 調査研究費・研修費・広報広報費・要請陳情等活動費・会費・資料作成費・資料購入費・ 事務所費 ・事務費・人件費 | | | | |
| 支払内容 | 電気代(2月分) | | | | |
| 支払金額 | 5,390 | 按分率 | 80% | 計上額 | 4,312 |
| 按分率の考え方 | 事務所賃借料と同じ80% | | | | |
| 備考 | | | | | |

(領収書は、重ならないように貼付してください。)

電気料金振込受領証

| | | | | |
|--------------|---------|-----|-------|----------|
| 4年 2月分 | 電 量 | 電 圧 | 電 力 | 電 料 |
| | | | | 15 319.0 |
| お客様 | 菅谷 寛志 様 | | ご使用開始 | 1月17日から |
| お名前 | | | ご使用終了 | 2月13日まで |
| お住所 | | | 消費税等 | 400円 |
| お電話番号 | | | (内税) | |
| 所属 | 300V | 力率 | ご使用電 | 電気料金内訳 |
| | AVX-G20 | % | (kWh) | |
| 31 | | | 130 | - |
| 資料費加算額(内税) | | | | +391.78円 |
| 内工手伝送料加算(内税) | | | | 648円 |

ご使用場所
京都府 山科区
西野 広見町
37

〒114 (全額納付) 日付印

500円金セン
0900-777-88

ご連絡の際は番
分記号の下さい。

取 入 印 紙 不 要

振込人 西野電力株式会社 (金融機関へお寄せ)

3/23

第5号の2様式(第7条関係)

政務活動費領収書貼付用紙

| | | | | | |
|-----------|--|------|-------|-----|-------|
| 議員氏名(会派名) | 菅谷 寛志 | 整理番号 | 35・36 | | |
| 費 目 | 調査研究費・研修費・広報広報費・要請陳情等活動費・会議費・資料作成費・資料購入費・ 電料振込 ・事務費・人件費 | | | | |
| 支払内容 | 電気代(10・3月分) | | | | |
| 支払金額 | 7,223 | 按分率 | 5.0% | 計上額 | 3,611 |
| 按分率の考え方 | 10月衆議院選挙・3月知事選挙のため50% | | | | |
| 備 考 | | | | | |

(領収書は、重ならないように貼付してください。)

35

電料振込受領証

00140-9-900136

関西電力株式会社

2388

菅谷 寛志様

03-10-27
京都山科竹鼻郵便局
(44402)

電料振込受領証

36

電気料金振込受領証

4年3月分 金額 千円 百円 十円 円 角 分

4835

2月14日付
3月10日付

31

174

+389.82円
584円

電料振込受領証

12325

京都山科竹鼻郵便局

電料振込受領証

第5号の2様式 (第7条関係)

政務活動費領収書貼付用紙

| | | | | | |
|-----------|---|-----|------|----------|-------|
| 職員氏名(会派名) | 菅谷 寛志 | | 整理番号 | 37・38・39 | |
| 費 目 | 調査研究費・研修費・広報広報費・要請陳情等活動費・会費・資料作成費・資料購入費・ <u>事務所賃借料</u> ・事務費・人件費 | | | | |
| 支払内容 | ガス代 (4・5・6月分) | | | | |
| 支払金額 | 2,277 | 按分率 | 80% | 計上額 | 1,821 |
| 按分率の考え方 | 事務所賃借料と同じ80% | | | | |
| 備 考 | | | | | |

(領収書は、重ならないように貼付してください。)

37

書受領証
00110-8-900222
会社
759
2021年 4月分
菅谷 寛志
03-04-26
京都 山科竹鼻
郵便局 (44402)
〒944-10017

38

00110-8-900222
株式会社
759
2021年 5月分
菅谷 寛志
03-05-25
京都 山科竹鼻
郵便局 (44402)
〒944-10009

39

00110-8-900222
株式会社
759
2021年 6月分
菅谷 寛志
京都 山科竹鼻
郵便局

第5号の2様式(第7条関係)

政務活動費領収書貼付用紙

| | | | | | |
|-----------|---|------|----------|-----|-------|
| 議員氏名(会派名) | 菅谷 寛志 | 整理番号 | 40・41・42 | | |
| 費 目 | 調査研究費・研修費・広報広報費・要請陳情等活動費・会議費・資料作成費・資料購入費・ <u>郵送料</u> ・事務費・人件費 | | | | |
| 支払内容 | ガス代(7・8・9月分) | | | | |
| 支払金額 | 2,277 | 按分率 | 80% | 計上額 | 1,821 |
| 按分率の考え方 | 事務所賃借料と同じ80% | | | | |
| 備 考 | | | | | |

(領収書は、重ならないように貼付してください。)

40

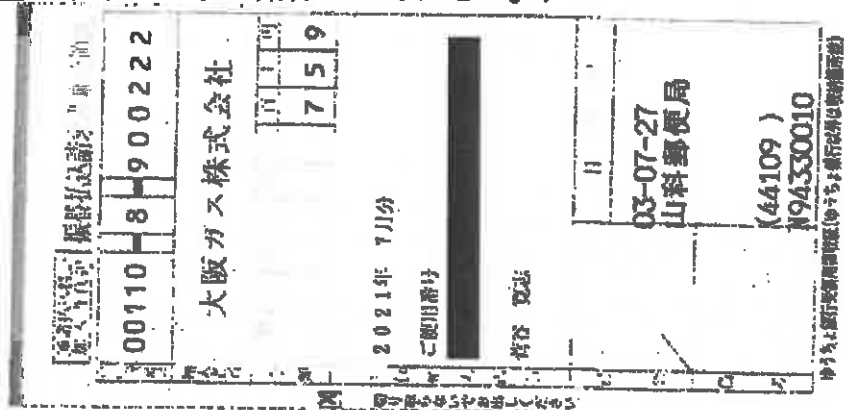

41

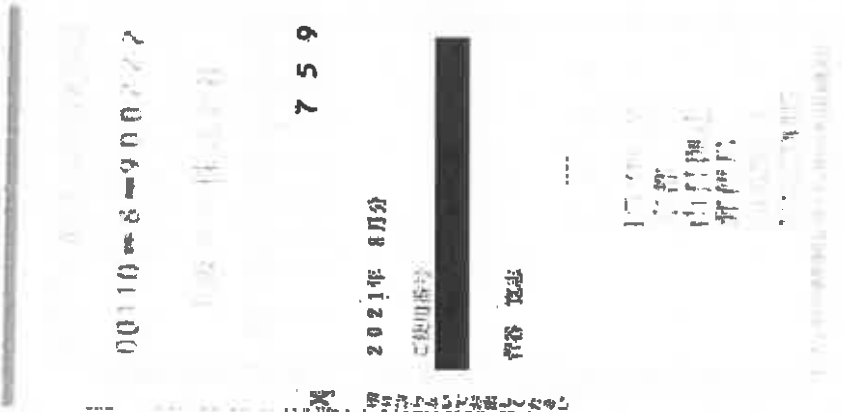

42

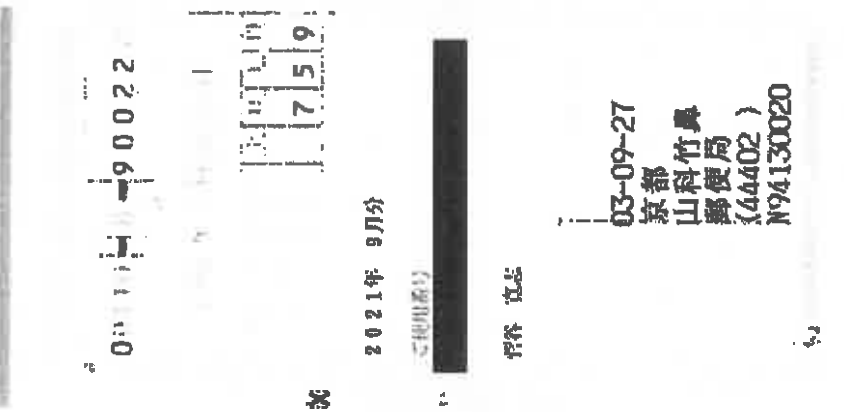

第5号の2様式（第7条関係）

政務活動費領収書貼付用紙

| | | | | | |
|-----------|---|------|-----|-----|-----|
| 議員氏名(会派名) | 菅谷 寛志 | 整理番号 | 43 | | |
| 費 目 | 調査研究費・研修費・広報広報費・要請陳情等活動費・会議費・資料作成費・資料購入費・ 印刷費 ・事務費・人件費 | | | | |
| 支払内容 | ガス代（10月分） | | | | |
| 支払金額 | 759 | 按分率 | 50% | 計上額 | 379 |
| 按分率の考え方 | 10月衆議院選挙のため50% | | | | |
| 備 考 | | | | | |

（領収書は、重ならないように貼付してください。）

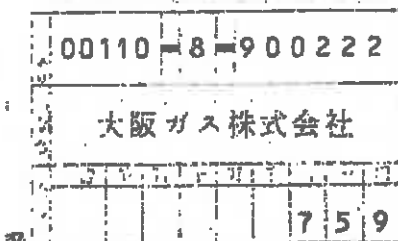

領収書は重ならないように貼付してください。

2021年10月分

ご署名欄

菅谷 寛志

03-10-27
京都
山科竹鼻
郵便局
(44402)
〒9428003

第5号の2様式（第7条関係）

政務活動費領収書貼付用紙

| | | | | | |
|-----------|---|-----|------|-------|-------|
| 職員氏名(会派名) | 菅谷 寛志 | | 整理番号 | 44・45 | |
| 費目 | 調査研究費・研修費・広報広報費・要請陳情等活動費・会費・資料作成費・資料購入費・ 事務所賃借料 ・事務費・人件費 | | | | |
| 支払内容 | ガス代（11・12月分） | | | | |
| 支払金額 | 1,685 | 按分率 | 80% | 計上額 | 1,347 |
| 按分率の考え方 | 事務所賃借料と同じ80% | | | | |
| 備考 | | | | | |

（領収書は、重ならないように貼付してください。）

44

45

00110-8-900222
大阪ガス株式会社
926
2021年11月分
ご使用番号
菅谷 寛志

03-11-26
京都
山科竹鼻
郵便局
(44402)
N94190006

00110-8-900222
大阪ガス株式会社
759
2021年12月分
ご使用番号
菅谷 寛志

03-12-24
京都
山科柳辻
郵便局
(44282)
N94180008

第5号の2様式(第7条関係)

政務活動費領収書貼付用紙

| | | | | | |
|-----------|--|-----|------|-----|-----|
| 議員氏名(会派名) | 菅谷 寛志 | | 整理番号 | 46 | |
| 費 目 | 調査研究費・研修費・広報誌費・長距離旅行等活動費・会費・資料作成費・資料購入費・ 事務所 ・事務費・人件費 | | | | |
| 支払内容 | ガス代(1月分) | | | | |
| 支払金額 | 759 | 按分率 | 80% | 計上額 | 607 |
| 按分率の考え方 | 事務所賃借料と同じ80% | | | | |
| 備 考 | | | | | |

(領収書は、重ならないように貼付してください。)

大阪ガス

〒100-0001 東京都千代田区千代田1-1-1

2022年1月分

2月8日

759

2月14日

2月24日

京都市山科区西野山町37

菅谷 寛志

1月12日 12月9日 - 1月12日

大阪ガス株式会社

〒100-0001 東京都千代田区千代田1-1-1

0120-8-94817

600-8815 京都市下山区中町寺町9-3

大阪ガス株式会社

収入印紙貼付欄

大阪ガス
607-8348
京都市山科区
西野山見町37

0120-8-94817
600-8815 京都市下山区中町寺町9-3
大阪ガス株式会社

第5号の2様式 (第7条関係)

政務活動費領収書貼付用紙

| | | | | | |
|-----------|---|-----|------|-----|-----|
| 職員氏名(会派名) | 菅谷 寛志 | | 整理番号 | 47 | |
| 費 目 | 調査研究費・研修費・広報広報費・要請陳情等活動費・会費・資料作成費・資料購入費・ 事務所賃借料 ・事務費・人件費 | | | | |
| 支払内容 | ガス代 (2月分) | | | | |
| 支払金額 | 941 | 按分率 | 80% | 計上額 | 752 |
| 按分率の考え方 | 事務所賃借料と同じ80% | | | | |
| 備 考 | | | | | |

(領収書は、重ならないように貼付してください。)

| | |
|-------------|-------------|
| 2022年 2月分 | 3月10日 |
| 支払金額 941 | 3月10日 |
| 支払内容 | 3月20日 |
| 大阪府山形県野田町37 | |
| 菅谷 寛志 | |
| 大阪府山形県野田町37 | |
| 2月 8日 | 1月13日 - 24日 |
| 941 | 722 |

収入印紙貼付欄

大阪ガス株式会社

〒600-8815 大阪府下区中崎町9-3

0120-8-94817

2/23

大阪ガス株式会社

大阪ガス株式会社

607-8348
京都市 山科区
西野広見町37

大阪ガス株式会社

京都市東区

第5号の2様式(第7条関係)

政務活動費領収書貼付用紙

| | | | | | |
|-----------|--|-----|------|-----|-----|
| 議員氏名(会派名) | 菅谷 寛志 | | 整理番号 | 48 | |
| 費目 | 調査研究費・研修費・広報広報費・要請陳情等活動費・会議費・資料作成費・資料購入費・ 旅費 ・事務費・人件費 | | | | |
| 支払内容 | ガス代(3月分) | | | | |
| 支払金額 | 759 | 按分率 | 5.0% | 計上額 | 379 |
| 按分率の考え方 | 3月知事選挙のため50% | | | | |
| 備考 | | | | | |

(領収書は、重ならないように貼付してください。)

2022年 3月 4日 8日

〒759

4,111

4 21

京都市山科区西野広見町37

菅谷 寛志

領収書

3月10日 9日 3月10日

759 23.75

大阪ガス株式会社

大阪ガス

607-8348
京都市山科区
西野広見町37

菅谷 寛志

0120-8-94817

600-8815 京都市下京区中塩田町93

大阪ガス株式会社

政務活動費領収書貼付用紙

| | | | |
|-----------|---|------|---------------|
| 職員氏名(会派名) | 菅谷寛志 | 整理番号 | 49・50・51 |
| 費目 | 調査研究費・研修費・広報広報費・奨励金等活動費・会議費・資料作成費・資料購入費・ 事務所費 ・事務費・人件費 | | |
| 支払内容 | 水道代(1・2・3期支払い分) | | |
| 支払金額 | 10,362 | 按分率 | 80% 計上額 8,289 |
| 按分率の考え方 | 事務所賃借料と同じ80% | | |
| 備考 | | | |

(領収書は、重ならないように貼付してください。)

49

水道料金納入通知書領収書
下水道使用料

お客さま番号
住所
お客さま番号
住所
お客さま番号
住所

菅谷 寛志
令和3年5月31日

| | | | | | | |
|------------------------|--|---|-----|----|-------|----|
| 御使用水量 | 年度 | 期 | 検計月 | 戸数 | 呼び値 | 用途 |
| | 3 | 1 | 5 | 1 | 20.00 | |
| 水道使用水量 | 水道排水排出量 ^{ml} 井戸水排水排出量 ^{ml} | | | | | |
| | 5 5 | | | | | |
| 請求額(消費税及び地方消費税相当額を含む。) | | | | | | |
| 水道料金 | 2,024円 | | | | | |
| 下水道使用料 | 1,430円 | | | | | |
| 合計額 | 3,454円 | | | | | |

この料金は次の場所で使用されたものです。
(ご期間) 令和3年5月1日～令和3年5月12日
山科区西野 広見町 37

菅谷 寛志

上記金額を領収しました。(御注意)
領収日付印のないもの及び金額を訂正したものは無効です。
京都市水道局
44402
3.5.25

京都市水道局
担当営業所
東部営業所
TEL 075-592-3058
(お客さま保留)

50

水道料金納入通知書領収書
下水道使用料

お客さま番号
住所
お客さま番号
住所
お客さま番号
住所

菅谷 寛志
令和3年8月2日

| | | | | | | |
|------------------------|--|---|-----|----|-------|----|
| 御使用水量 | 年度 | 期 | 検計月 | 戸数 | 呼び値 | 用途 |
| | 3 | 2 | 7 | 1 | 20.00 | |
| 水道使用水量 | 水道排水排出量 ^{ml} 井戸水排水排出量 ^{ml} | | | | | |
| | 7 7 | | | | | |
| 請求額(消費税及び地方消費税相当額を含む。) | | | | | | |
| 水道料金 | 2,024円 | | | | | |
| 下水道使用料 | 1,430円 | | | | | |
| 合計額 | 3,454円 | | | | | |

この料金は次の場所で使用されたものです。
(ご期間) 令和3年5月13日～令和3年7月12日
山科区西野 広見町 37

菅谷 寛志

上記金額を領収しました。(御注意)
領収日付印のないもの及び金額を訂正したものは無効です。
京都市水道局
44402
3.7

京都市水道局
担当営業所
東部営業所
TEL 075-592-3058
(お客さま保留)

51

水道料金納入通知書領収書
下水道使用料

お客さま番号
住所
お客さま番号
住所
お客さま番号
住所

菅谷 寛志
令和3年10月4日

| | | | | | | |
|------------------------|--|---|-----|----|-------|----|
| 御使用水量 | 年度 | 期 | 検計月 | 戸数 | 呼び値 | 用途 |
| | 3 | 3 | 9 | 1 | 20.00 | |
| 水道使用水量 | 水道排水排出量 ^{ml} 井戸水排水排出量 ^{ml} | | | | | |
| | 4 4 | | | | | |
| 請求額(消費税及び地方消費税相当額を含む。) | | | | | | |
| 水道料金 | 2,024円 | | | | | |
| 下水道使用料 | 1,430円 | | | | | |
| 合計額 | 3,454円 | | | | | |

この料金は次の場所で使用されたものです。
(ご期間) 令和3年7月13日～令和3年10月12日
山科区西野 広見町 37

菅谷 寛志

上記金額を領収しました。(御注意)
領収日付印のないもの及び金額を訂正したものは無効です。
京都市水道局
44402
3.9.27

京都市水道局
担当営業所
東部営業所
TEL 075-592-3058
(お客さま保留)

第5号の2様式(第7条関係)

政務活動費領収書貼付用紙

| | | | | | |
|-----------|---|-----|------|---------|-------|
| 職員氏名(会派名) | 菅谷 寛志 | | 整理番号 | 52・52-1 | |
| 費目 | 調査研究費・研修費・広報広報費・要請陳情等活動費・会議費・資料作成費・資料購入費・ 図書券 ・事務費・人件費 | | | | |
| 支払内容 | 水道代(4・6期支払い分) | | | | |
| 支払金額 | 6,908 | 按分率 | 50% | 計上額 | 3,454 |
| 按分率の考え方 | 10月衆議院選挙・3月知事選挙のため50% | | | | |
| 備考 | | | | | |

(領収書は、重ならないように貼付してください。)

52

52-1

水道料金 納入通知兼領収書 公

納入通知兼領収書 公

お客さま 検計区|使用者コード|水栓番号
番号

菅谷 寛志 様

納入期限 令和3年12月1日

| 御使用水量 | | | | | |
|------------------------------|---|-----|----|-----|----|
| 年度 | 期 | 検計月 | 戸数 | 呼び値 | 用途 |
| 3 | 4 | 11 | 1 | 20 | 00 |
| 水道使用水量ml 水道汚水排出量ml 井戸汚水排出量ml | | | | | |
| 5 | | 5 | | | |

| 請求額(消費税及び地方消費税相当額を含む。) | |
|------------------------|--------|
| 水道料金 | 2,024円 |
| 下水道使用料 | 1,430円 |
| 合計額 | 3,454円 |

この料金は次の場所で使用されたものです。
(ご使用期間) 令和3年9月9日～令和3年11月9日

山科区西野 広見町 87

菅谷 寛志 様

上記金額を領収しました。(御注意)
領収日付印のないもの及び金額を訂正したものは無効です。

3.11.26
44402

京都市公営企業管理者上下水道局長
担当営業所 TEL
東部営業所 075-592-3058

(お客さま保管)

水道料金 納入通知兼領収書 公

納入通知兼領収書 公

お客さま 検計区|使用者コード|水栓番号
番号

菅谷 寛志 様

納入期限 令和4年3月30日

| 御使用水量 | | | | | |
|------------------------------|---|-----|----|-----|----|
| 年度 | 期 | 検計月 | 戸数 | 呼び値 | 用途 |
| 3 | 6 | 3 | 1 | 20 | 00 |
| 水道使用水量ml 水道汚水排出量ml 井戸汚水排出量ml | | | | | |
| 5 | | 5 | | | |

| 請求額(消費税及び地方消費税相当額を含む。) | |
|------------------------|--------|
| 水道料金 | 2,024円 |
| 下水道使用料 | 1,430円 |
| 合計額 | 3,454円 |

この料金は次の場所で使用されたものです。
(ご使用期間) 令和4年1月13日～令和4年3月9日

山科区西野 広見町 87

菅谷 寛志 様

領収日付印
収入印紙不要
取納代行会社
株式会社信託システム

3.25

京都市公営企業管理者上下水道局長
担当営業所 TEL
東部営業所 075-592-3058

(お客さま控)

第5号の2様式(第7条関係)

政務活動費領収書貼付用紙

| | | | | | |
|-----------|--|------|-----|-----|-------|
| 議員氏名(会派名) | 菅谷 寛志 | 整理番号 | 53 | | |
| 費 目 | 調査研究費・研修費・広報広報費・奨励費等活動費・会費・資料作成費・資料購入費・ 事務所費 ・事務費・人件費 | | | | |
| 支払内容 | 水道代(5期支払い分) | | | | |
| 支払金額 | 3,454 | 按分率 | 80% | 計上額 | 2,763 |
| 按分率の考え方 | 事務所賃借料と同じ80% | | | | |
| 備 考 | | | | | |

(領収書は、重ならないように貼付してください。)

水道料金 納入通知兼領収書 (公)

納入通知兼領収書

お客様番号: 01010-A-10015
 山科区 山科西野 広見町 87

お客様番号: 山科区 山科西野 広見町 87
 使用区コード: (100)
 水程番号: 菅谷 寛志 様納

納入期限: 令和 4年 1月 31日

御使用水量

| 年度 | 期 | 検計月 | 戸数 | 呼び径 | 用途 |
|----|---|-----|----|-----|----|
| 3 | 5 | 1 | 1 | 20 | 00 |

水道使用水量m³ 水道汚水排出量m³ 井戸汚水排出量m³

5 5

請求額(消費税及び地方消費税相当額を含む。)

水道料金 2,024円
 下水道使用料 1,430円
 3,454円

この料金は次の場所で使用されたものです。
 (ご使用期間) 令和 3年11月10日 ~ 令和 4年 1月12日

山科区西野 広見町
 87

菅谷 寛志 様

領収日付印

22.1.16

京都市公営企業管理者上下水道局長之印

京都市公営企業管理者上下水道局長
 担当営業所 TEL 075-592-3058
 東部営業所
 (お客様控)

第5号の2様式(第7条関係)

政務活動費領収書貼付用紙

| | | | | | |
|-----------|--|------|-----|-----|-------|
| 職員氏名(会派名) | 菅谷 寛志 | 整理番号 | 54 | | |
| 費目 | 調査研究費・研修費・広報広報費・要請陳情等活動費・会議費・資料作成費・資料購入費・ <u>事務所賃借料</u> ・事務費・人件費 | | | | |
| 支払内容 | 灯油代 | | | | |
| 支払金額 | 3,384 | 按分率 | 80% | 計上額 | 2,707 |
| 按分率の考え方 | 事務所賃借料と同じ80% | | | | |
| 備考 | | | | | |

(領収書は、重ならないように貼付してください。)

EneJet

~~※内容隠蔽(令員又様)~~
 江守石油 株式会社
 エネジェット山科SS
 京都市山科区小野河原町B-1
 TEL:075-675-3715
 2021/04/12(月)12:32

JCB カード かけ
 XXXXXXXXXXXX
 売上 JCB
 灯油
 130010 ¥3384
 36.00L @94.0 L-7 N-19

小計 ¥3,384
 (10%対象 ¥3,384)
 内消費税 ¥308
合計 ¥3,384
 承認No. 0105923
 支払方法 一括

※追加払い OK
 端末処理番号 14102
 EneKeyID
 カード番号: XXXXXXXXXXXX
 Tポイント: 基本P 15P
 特別P 0P
 今回計 15P
 利用Tポイント 0P
 利用可能Tポイント

本日付与されたポイントは2~3日
 自動的に反映されます。有効期限切
 等の理由で、Tカードにポイントが
 加算されないことがあります。
 詳細はwww.tsite.jpに
 てご確認ください。

※本書保管上のお願い!!
 財布・手帳等にはさんで保管頂く
 場合は、印刷面を内側に折り保管
 をお願い致します。

No.5408 担当:0100 エネジェッ
 POS番号01
 2021/04/12

第5号の2様式 (第7条関係)

政務活動費領収書貼付用紙

| | | | | | |
|-----------|---|-----|------|-------|-------|
| 職員氏名(会派名) | 菅谷 寛志 | | 整理番号 | 55・56 | |
| 費 目 | 調査研究費・研修費・広報広報費・奨励費等活動費・会費・資料作成費・資料購入費・ 図書費 ・事務費・人件費 | | | | |
| 支払内容 | 灯油代 | | | | |
| 支払金額 | 8,360 | 按分率 | 80% | 計上額 | 6,688 |
| 按分率の考え方 | 事務所賃借料と同じ80% | | | | |
| 備 考 | | | | | |

(領収書は、重ならないように貼付してください。)

55

領収証 RECEIPT

7年 11月 20日

菅谷 寛志

様

*

4,180

但し 灯油代金(消費税含)として、上記正に領収いたしました

担当

灯油販売事業

シューワ株式会社

T601-8132

東京都水戸市南区上湯野町田5

TEL 075-682-0258



56

領収証 RECEIPT

2021年 12月 8日

菅谷 寛志

様

*

¥ 4180-

但し 灯油代金(消費税含)として、上記正に領収いたしました

担当

灯油販売事業

シューワ株式会社

T601-8132

東京都水戸市南区上湯野町田5

TEL 075-682-0258



第5号の2様式（第7条関係）

政務活動費領収書貼付用紙

| | | | | | |
|-----------|---|-----|------|-------|-------|
| 職員氏名(会派名) | 菅谷寛志 | | 整理番号 | 57・58 | |
| 費目 | 調査研究費・研修費・広報広報費・奨励費等活動費・会費・資料作成費・資料購入費・ 事務所 ・事務費・人件費 | | | | |
| 支払内容 | 灯油代 | | | | |
| 支払金額 | 8,080 | 按分率 | 80% | 計上額 | 6,464 |
| 按分率の考え方 | 事務所賃借料と同じ80% | | | | |
| 備考 | | | | | |

(領収書は、重ならないように貼付してください。)

57

領収証 RECEIPT

3年12月18日

菅谷寛志

様

★

4,100

但し 灯油代金(消費税込)として、上記正に領収いたしました

担当

灯油販売店

シューワ株式会社

〒601-8132

京都府京都市南区上鳥羽町5

TEL 075-682-0258



58

領収証 RECEIPT

2021年12月29日

菅谷寛志

様

★

¥3980-

但し 灯油代金(消費税込)として、上記正に領収いたしました

担当

灯油販売店

シューワ株式会社

〒601-8132

京都府京都市南区上鳥羽町5

TEL 075-682-0258



第5号の2様式 (第7条関係)

政務活動費領収書貼付用紙

| | | | | | |
|-----------|--|------|-------|-----|-------|
| 職員氏名(会派名) | 菅谷寛志 | 整理番号 | 59・60 | | |
| 費目 | 調査研究費・研修費・広報費・委託費・要請費等活動費・会費・資料作成費・資料購入費・ 事務所賃借料 ・事務費・人件費 | | | | |
| 支払内容 | 灯油代 | | | | |
| 支払金額 | 8,200 | 按分率 | 80% | 計上額 | 6,560 |
| 按分率の考え方 | 事務所賃借料と同じ80% | | | | |
| 備考 | | | | | |

(領収書は、重ならないように貼付してください。)

59

領収証 RECEIPT 4年1月8日

菅谷寛志 様

★ 4,106

但し 灯油代金(消費税込)として、上記正に領収いたしました

担当

灯油販売事業
 シューワ株式会社
 〒601-8132
 京都府京都市南区上高野町田中
 TEL 075-682-0258



60

領収証 RECEIPT 2022年1月19日

菅谷寛志 様

★ ￥4100-

但し 灯油代金(消費税込)として、上記正に領収いたしました

担当

灯油販売事業
 シューワ株式会社
 〒601-8132
 京都府京都市南区上高野町田中
 TEL 075-682-0258



第5号の2様式(第7条関係)

政務活動費領収書貼付用紙

| | | | | | |
|-----------|--|------|-------|-----|-------|
| 職員氏名(会派名) | 菅谷寛志 | 整理番号 | 61・62 | | |
| 費目 | 調査研究費・研修費・広報広報費・要請陳情等活動費・会議費・資料作成費・資料購入費・ 事務所賃借料 ・事務費・人件費 | | | | |
| 支払内容 | 灯油代 | | | | |
| 支払金額 | 8,360 | 按分率 | 80% | 計上額 | 6,688 |
| 按分率の考え方 | 事務所賃借料と同じ80% | | | | |
| 備考 | | | | | |

(領収書は、重ならないように貼付してください。)

61

領収証 RECEIPT 2022年1月26日

菅谷寛志

様

★ ￥4180-

但し 灯油代金(消費税等)として、上記正に精算いたしました

担当

灯油販売事業

シューワ株式会社

T601-8132

東京都中央区上島町田5

TEL 075-682-0258



62

領収証 RECEIPT 2022年2月2日

菅谷寛志

様

★ ￥4180-

但し 灯油代金(消費税等)として、上記正に精算いたしました

担当

灯油販売事業

シューワ株式会社

T601-8132

東京都中央区上島町田5

TEL 075-682-0258



第5号の2様式(第7条関係)

政務活動費領収書貼付用紙

| | | | | | |
|-----------|--|------|-------|-----|-------|
| 議員氏名(会派名) | 菅谷寛志 | 整理番号 | 63・64 | | |
| 費目 | 調査研究費・研修費・広報広報費・要請陳情等活動費・会議費・資料作成費・資料購入費・ 燃費 ・事務費・人件費 | | | | |
| 支払内容 | 灯油代 | | | | |
| 支払金額 | 8,212 | 按分率 | 80% | 計上額 | 6,569 |
| 按分率の考え方 | 事務所賃借料と同じ80% | | | | |
| 備考 | | | | | |

(領収書は、重ならないように貼付してください。)

64

63

領収証 RECEIPT 2022年2月9日

菅谷寛志様

¥4180-

但し、灯油代金(消費税等)として、上記正に領収いたしました



灯油の提供
シュンリュウ株式会社
〒601-8132
京都府京都市東山区上田町10-1
TEL. 075-682-0258



EneJet

※内容(金額)は別紙参照
江守石油株式会社
エネジェット山科SS
京都市山科区小野河原町B-1
TEL:075-575-3715
2022/02/23(水)18:30

JCBカード利用 EneKey
XXXXXXXXXXXX 0709 0000
売上 JCB
灯油
130010 ¥4032
38.00L @112.0 L-8 N-20

小計 ¥4,032
(10%消費税 ¥4,032)
内消費税 ¥367
合計 ¥4,032
No. 0065011
支払方法 一括

事前1ヶ月 OK
月末処理番号 14767
EneKeyID
カード番号: XXXXXXXXXXXX
Tカード: 基本P. 18P
特別P. 0P
今回計 18P
利用Tポイント 0P
利用可能Tポイント

本日付与されたポイントは2~3日
を目処に反映されます。有効期限切
等の理由で、Tカードにポイントが
加算されないことがあります。
詳細はwww.telte.jpに
てご確認ください。

※本書保管上のおお願い!!
財布・手帳等にはさんで保管頂く
場合は、印刷面を内側に折り保管
をお願い致します。

コロナ感染予防の為
キティちゃんティッシュ交換
チケットの発行を一時中止とさせて頂
いております。今お持ちの方は、
有効時まで保管して下さい。

No.4848 担当:0100 エネジェッ
POS番号01
2022/02/23

第5号の2様式(第7条関係)

政務活動費領収書貼付用紙

| | | | | | |
|-----------|--|------|-----|-----|-------|
| 議員氏名(会派名) | 菅谷寛志 | 整理番号 | 65 | | |
| 費目 | 調査研究費・研修費・広報広報費・要請陳情等活動費・会議費・資料作成費・資料購入費・ <u>事務所費</u> ・事務費・人件費 | | | | |
| 支払内容 | 灯油代 | | | | |
| 支払金額 | 2,190 | 按分率 | 80% | 計上額 | 1,752 |
| 按分率の考え方 | 事務所賃借料と同じ80% | | | | |
| 備考 | | | | | |

(領収書は、重ならないように貼付してください。)

領収証 RECEIPT

2018年3月2日

菅谷寛志

様

★ 7,190

但し 灯油代金(消費税含)として、上記正に領収いたしました

灯油販売事業

18L シューワ株式会社

T601-8132

東京都京都市南区上田町田5

TEL 075-682-0258



送附

第5号の2様式 (第7条関係)

政務活動費領収書貼付用紙

| | | | | | |
|-----------|---|-----|------|-------|-------|
| 職員氏名(会派名) | 菅谷 寛志 | | 整理番号 | 66・67 | |
| 費目 | 調査研究費・研修費・広報広報費・要請費等活動費・会議費・資料作成費・資料購入費・ 経費 経費・事務費・人件費 | | | | |
| 支払内容 | 灯油代 | | | | |
| 支払金額 | 5,934 | 按分率 | 50% | 計上額 | 2,967 |
| 按分率の考え方 | 10月衆議院選挙・3月知事選挙のため50% | | | | |
| 備考 | | | | | |

(領収書は、重ならないように貼付してください。)

EneJet

納品書(領収書)

江守石油株式会社
エネジェット山科SS
京都府山科区小野河原町8-1
TEL:075-575-3715
2021/10/29(金)12:51

JCBカード 1414
XXXXXXXXXXXX 0709 0000
売上 JCB
灯油
130010 ¥3744
38.00L 8104.0 L-7 N-19

小計 ¥3,744
(10%対象 ¥3,744)
内消費税 ¥340
合計 ¥3,744
承認No. 0060014
支払方法 一括

未処理番号 11352
EneKeyID
Tカード番号:XXXXXXXXXXXX
Tカード:基本P 17P
特別P OP
今回計 17P
利用Tポイント OP
利用可能Tポイント

本日付与されたポイントは2~3日
目以降に反映されます。有効期限切
等の理由で、Tカードにポイントが
加算されないことがあります。
詳細はwww.telte.jpに
てご確認ください。

※本書保管上のお願い!!
財布・手帳等にはさんで保管頂く
場合は、印刷面を内側に折り保管
をお願いします。

No.0688 担当:0100 エネジェツ
POS番号01
2021/10/28

領収証 RECEIPT 2022年3月16日

菅谷 寛志 様

★ ¥ 2,190 -

但し 灯油代金(消費税別)として、上記正に領収いたしました



江守石油株式会社
エネジェット山科SS
TEL 075-575-3715



第5号の2様式(第7条関係)

政務活動費領収書貼付用紙

| | | | | | |
|-----------|--|------|-----|-----|--------|
| 職員氏名(会派名) | 菅谷 寛志 | 整理番号 | 68 | | |
| 費目 | 調査研究費・研修費・広報広報費・要請陳情等活動費・会費・資料作成費・資料購入費・ 受信料 ・事務費・人件費 | | | | |
| 支払内容 | NHK受信料 | | | | |
| 支払金額 | 13,476 | 按分率 | 80% | 計上額 | 10,780 |
| 按分率の考え方 | 事務所賃借料と同じ8/10 | | | | |
| 備考 | | | | | |

(領収書は、重ならないように貼付してください。)

NHK 放送受信料領収証

菅谷 寛志 様
 お客様番号 XXXXXXXXXX 振替日 令和 3年 4月26日

| | |
|--|------------------------------|
| 領収金額(消費税を含まず) 13,476 円 | お支払期間 令和 3年 4月 ~ 令和 4年 3月 |
| 精算内容 上記領収金額の内訳は次のとおりです 基本料額 13650円 料金変更差額 -174円 | 件数 地上契約 1 |
| 取扱金融機関 | 次回振替予定日 |

口座番号等の表示を希望されるお客様はご連絡ください 令和 4年 4月26日

上記放送受信料を口座振替により領収いたしました。

日本放送協会

NHKホームページ

パソコン <http://nhk.jp>
 スマートフォン

お問い合わせ先 (電話番号のかけ間違いのないようにご注意ください)

- 受信料関係のお問い合わせ 0570-077-077
- 転居等のお届け(フリーダイヤル) 0120-151515
- 放送番組についてのご案内 075-251-1111

転居や衛星契約への変更のお届けはインターネットをぜひご利用ください。
<http://nhk.jp/jushinryo> (24時間いつでも簡単に手続きできます。)

IP電話等をご使用の方で、フリーダイヤル等ご利用いただけない場合は、
 050-3786-5003をご利用ください。

受信料のお支払いありがとうございました。

事 務 費

第5号の2様式（第7条関係）

政務活動費領収書貼付用紙

| | | | | | |
|--------------------------|---|------|--------|-----|-------|
| 議員氏名(会派名) | 菅谷寛志 | 整理番号 | 1 ~ 10 | | |
| 費目 | 調査研究費・研修費・広報広報費・要請陳情等活動費・会費・資料作成費・資料購入費・事務所費・ 印刷費 ・人件費 | | | | |
| 支払内容 | コピーメンテナンス代 (4.5.6.7.8.9.11.12.1.2.月支払分) | | | | |
| 支払金額 | 11,000 | 按分率 | 80% | 計上額 | 8,800 |
| 按分率の考え方 | 事務所賃借料と同じ80% | | | | |
| 備考 | 銀行引き落としのため別紙に通帳のコピーを添付 | | | | |
| (領収書は、重ならないように貼付してください。) | | | | | |

〒607-8348
京都市山科区西野広見町 3 7

請求書

No.000013-001

TOYO CO.,LTD.

株式会社 東洋



京都市山科区東野八反畑町 2 1

電話 075-591-5111 FAX 075-501-1400

すがや寛志事務所

御中

新切後、当請求書と行き違いでのお支払いの際は
何卒ご容赦ください。

お支払日 2021年05月14日

TEL 075-583-0300 X0022-J01-01 9

下記の通りご請求申し上げます。お支払はご指定頂いております口座より自動振替となります。
前日までに引き落とし口座へご準備をお願いいたします。

2021年04月20日締

| |
|-----------|
| 05/14お引落額 |
| 1,100 |

| 前回請求額 | 御入金額 | 前回繰越額 | 今回お買上額 | 今回消費税額 | 今回請求額 |
|-------|-------|-------|--------|--------|-------|
| 1,100 | 1,100 | 0 | 1,000 | 100 | 1,100 |

| 日付 | 伝票番号 | 商品名 | 数量 | 単位 | 単価 | 金額 | 税額 |
|--------------|----------|------------|----|----|-------|-------|-----|
| 04/14 | [] | 口座振替 | | | | 1,100 | |
| ===== | | | | | | | |
| 04/10 | [] | MFP設定おまかせ料 | 1 | | 1,000 | 1,000 | |
| | [] | 【伝票計】 | | | | 1,000 | 100 |
| X0022-J01-01 | すがや寛志事務所 | | | | 【小計】 | 1,000 | 100 |
| | | | | | | 1,100 | |
| | | | | | | | |
| | | | | | | | |
| | | | | | | | |
| | | | | | | | |
| | | | | | | | |
| | | | | | | | |
| | | | | | | | |
| | | | | | | | |
| | | | | | | | |
| | | | | | | | |
| | | | | | | | |
| | | | | | | | |
| | | | | | | | |
| | | | | | | | |
| | | | | | | | |
| | | | | | | | |

Y:前回請求済

〒607-8348
京都市山科区西野広見町37

すがや寛志事務所

請求書

No.000014-001



京都市山科区東野八反畑町21
電話 075-591-5111 FAX 075-501-1400

御中

締切後、当請求書と行き違いでのお支払いの節は
何卒ご容赦ください。

お支払日 2021年06月14日
口座振替手数料等におきましては、

TEL 075-583-0300 20022-J01-01 9

下記の通りご請求申し上げます。お支払はご指定頂いております口座より自動振替となります。
前日までに引き落とし口座へご準備をお願いいたします。

2021年05月20日締

06/14お引落額
1,100

| 前回請求額 | 御入金額 | 前回繰越額 | 今回お買上額 | 今回消費税額 | 今回請求額 |
|-------|-------|-------|--------|--------|-------|
| 1,100 | 1,100 | 0 | 1,000 | 100 | 1,100 |

| 日付 | 伝票番号 | 商品名 | 数量 | 単位 | 単価 | 金額 | 税額 |
|--------------|------|--------------------------------|----|----|-------|--------------|-----|
| 05/14 | | 口座振替 | | | | 1,100 | |
| ===== | | | | | | | |
| 05/10 | | MFP設定おまかせ料 <small>®</small> -料 | 1 | | 1,000 | 1,000 | |
| | | (伝票計) | | | | 1,000 | 100 |
| 20022-J01-01 | | すがや寛志事務所 | | | [小計] | 1,000 | 100 |
| | | | | | | <u>1,100</u> | |
| | | | | | | | |
| | | | | | | | |
| | | | | | | | |
| | | | | | | | |
| | | | | | | | |
| | | | | | | | |
| | | | | | | | |
| | | | | | | | |
| | | | | | | | |
| | | | | | | | |
| | | | | | | | |
| | | | | | | | |
| | | | | | | | |
| | | | | | | | |
| | | | | | | | |
| | | | | | | | |
| | | | | | | | |

Y: 前回請求済

〒607-8348
京都市山科区西野広見町37

請求書

No.000015-001

TOYO
CO., LTD.

株式会社 東洋

京都市山科区東野八反畑町2-1

電話 075-591-5111 FAX 075-501-1400

すがや寛志事務所

御中

締切後、当請求書と行き違いでのお支払いの際は
何卒ご容赦ください。

お支払日 2021年12月14日

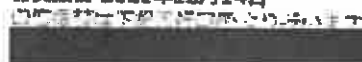

TEL 075-583-0300 λ0022-J01-01 9

下記の通りご請求申し上げます。お支払はご指定頂いております口座より自動振替となります。
前日までに引き落とし口座へご準備をお願いいたします。

2021年11月20日締

| | | | | | | |
|-------|-------|-------|--------|--------|-------|-----------|
| 前回請求額 | 御入金額 | 前回繰越額 | 今回お買上額 | 今回消費税額 | 今回請求額 | |
| 1,100 | 1,100 | 0 | 1,000 | 100 | 1,100 | 12/14お引落額 |
| | | | | | | 1,100 |

| 日付 | 伝票番号 | 商品名 | 数量 | 単位 | 単価 | 金額 | 税額 |
|--------------|------|------------|----|----|-------|-------|-----|
| 11/14 | | 1階源管 | | | | 1,100 | |
| | | | | | | | |
| 11/10 | | MFP設定おまかせ料 | 1 | | 1,000 | 1,000 | |
| | | 【伝票計】 | | | | 1,000 | 100 |
| λ0022-J01-01 | | すがや寛志事務所 | | | 【小計】 | 1,000 | 100 |
| | | | | | | 1,100 | |
| | | | | | | | |
| | | | | | | | |
| | | | | | | | |
| | | | | | | | |
| | | | | | | | |
| | | | | | | | |
| | | | | | | | |
| | | | | | | | |
| | | | | | | | |
| | | | | | | | |
| | | | | | | | |
| | | | | | | | |
| | | | | | | | |
| | | | | | | | |
| | | | | | | | |
| | | | | | | | |
| | | | | | | | |
| | | | | | | | |
| | | | | | | | |
| | | | | | | | |
| | | | | | | | |
| | | | | | | | |
| | | | | | | | |

Y:前回請求済↑

〒607-8348
京都市山科区西野広見町37

請求書

No.000013-001

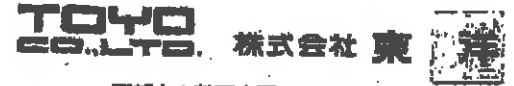

京都市山科区東野八反畑町2-1
電話 075-591-5111 FAX 075-501-1400

すがや寛志事務所

御中

締切後、当請求書と行き違いでのお支払いの際は
何卒ご容赦ください。

お支払日 2022年01月14日
口座振替は下記口座でお願いいたします

TEL 075-583-0300 X0022-J01-01 9

下記の通りご請求申し上げます。お支払はご指定頂いております口座より自動振替となります。
前日までに引き落とし口座へご準備をお願いいたします。

2021年12月20日締

| |
|-----------|
| 01/14お引落額 |
| 1,100 |

| 前回請求額 | 御入金額 | 前回繰越額 | 今回お買上額 | 今回消費税額 | 今回請求額 |
|-------|-------|-------|--------|--------|-------|
| 1,100 | 1,100 | 0 | 1,000 | 100 | 1,100 |

| 日付 | 伝票番号 | 商品名 | 数量 | 単位 | 単価 | 金額 | 税額 |
|--------------|------|----------------|----|----|-------|-------|-----|
| 12/14 | | 口座振替 | | | | 1,100 | |
| ----- | | | | | | | |
| 12/10 | | MFP設定おまかせサービス料 | 1 | | 1,000 | 1,000 | |
| | | 【伝票計】 | | | | 1,000 | 100 |
| X0022-J01-01 | | すがや寛志事務所 | | | 【小計】 | 1,000 | 100 |
| | | | | | | 1,100 | |
| | | | | | | | |
| | | | | | | | |
| | | | | | | | |
| | | | | | | | |
| | | | | | | | |
| | | | | | | | |
| | | | | | | | |
| | | | | | | | |
| | | | | | | | |
| | | | | | | | |
| | | | | | | | |
| | | | | | | | |
| | | | | | | | |
| | | | | | | | |
| | | | | | | | |
| | | | | | | | |
| | | | | | | | |
| | | | | | | | |
| | | | | | | | |
| | | | | | | | |
| | | | | | | | |

Y:前回請求済↑

第5号の2様式(第7条関係)

政務活動費領収書貼付用紙

| | | | | | |
|-----------|---|-----|------|------------|--|
| 議員氏名(会派名) | 菅谷寛志 | | 整理番号 | 1~28、31~36 | |
| 費目 | 調査研究費・研修費・広報広報費・要請陳情等活動費・会費・資料作成費・資料購入費・事務所費・ <u>印刷費</u> ・人件費 | | | | |
| 支払内容 | | | | | |
| 支払金額 | | 按分率 | | 計上額 | |
| 按分率の考え方 | 消耗品は政務活動と他との区別が困難なため50% | | | | |
| 備考 | 銀行引き落としのため別紙に通帳のコピーを添付 | | | | |

(領収書は、重ならないように貼付してください。)



普通預金(兼お借入明細)

この領収書は、
「領収書」の欄に
お借入金額を記入し、
お借入金額を記入してください。

2

平成 年 月 日 摘要 支払金額 決済日 振込先 振込額

03.04.14.D AP(カ)トウゴ ¥1,100 /

03.04.27.D NS 七折-NBL ¥14,040 /3

03.04.27.D SMBC(ア)カ ¥18,366 2/十友報反取7



第5号の2様式(第7条関係)

政務活動費領収書貼付用紙

| | | | |
|-----------|---|------|------------|
| 議員氏名(会派名) | 菅谷寛志 | 整理番号 | 1~28、31~36 |
| 費目 | 調査研究費・研修費・広報広聴費・要請陳情等活動費・会議費・資料作成費・資料購入費・事務所費・ 旅費 ・人件費 | | |
| 支払内容 | | | |
| 支払金額 | | 按分率 | 計上額 |
| 按分率の考え方 | 消耗品は政務活動と他との区別が困難なため50% | | |
| 備考 | 銀行引き落としのため別紙に通帳のコピーを添付 | | |

(領収書は、重ならないように貼付してください。)

普通預金 振込簿入帳簿

3

| | | |
|------------------------|---------|----|
| 03.05.14 0 AP(カ)トウゴウ | ¥1,100 | 2 |
| 03.05.27 0 SMBC(アサヒ) | ¥7,875 | 22 |
| 03.05.27 0 NS ビジネス-NBL | ¥14,040 | 18 |
| 03.06.14 0 AP(カ)トウゴウ | ¥1,100 | 3 |
| 03.06.23 0 SMBC(アサヒ) | ¥6,600 | 25 |
| 03.06.28 0 NS ビジネス-NBL | ¥14,040 | 15 |

第5号の2様式(第7条関係)

政務活動費領収書貼付用紙

| | | | |
|-----------|--|------|------------|
| 職員氏名(会派名) | 菅谷寛志 | 整理番号 | 1~28、31~36 |
| 費目 | 調査研究費・研修費・広報広報費・要請陳情等活動費・会議費・資料作成費・資料購入費・事務所費・ 印刷費 ・人件費 | | |
| 支払内容 | | | |
| 支払金額 | 按分率 | 計上額 | |
| 按分率の考え方 | 消耗品は政務活動と他との区別が困難なため50% | | |
| 備考 | 銀行引き落としのため別紙に通帳のコピーを添付 | | |

(領収書は、重ならないように貼付してください。)



普通預金 取付金 55円

4

03.07.14 0 AP(カ)トウゴウ ¥1,100

03.07.27 0 NS:ヒラキC-NBL ¥14,040

03.07.27 0 SMBC(アスク) ¥21,842

03.08.14 0 AP(カ)トウゴウ ¥1,100

03.08.27 0 SMBC(アスク) ¥9,226

03.08.27 0 NS:ヒラキC-NBL ¥14,040



第5号の2様式 (第7条関係)

政務活動費領収書貼付用紙

| | | | |
|-----------|---|------|------------|
| 議員氏名(会派名) | 菅谷 寛志 | 整理番号 | 1~28、31~36 |
| 費 目 | 調査研究費・研修費・広報広聴費・奨励費等活動費・会議費・資料作成費・資料購入費・事務所費・ 医務費 ・人件費 | | |
| 支払内容 | | | |
| 支払金額 | 按分率 | 計上額 | |
| 按分率の考え方 | 消耗品は政務活動と他との区別が困難なため50% | | |
| 備 考 | 銀行引き落としのため別紙に通帳のコピーを添付 | | |

(領収書は、重ならないように貼付してください。)



普通預金 (銀行振込)

5

03.09.14 0 AP(カ)トク 6
03.09.24 0 SMBC(サカ) 26
03.09.27 0 NS 三菱C-NBL 18



03.09.14 0 AP(カ)トク ¥1,100
03.09.24 0 SMBC(サカ) ¥31,577
03.09.27 0 NS 三菱C-NBL ¥14,040

6
26
18



03.10.14 0 AP(カ)トク ¥1,100
03.10.27 0 NS 三菱C-NBL ¥14,040

11
23



03.10.27 0 SMBC(サカ) ¥11,112

25 + 798.12



第5号の2様式(第7条関係)

政務活動費領収書貼付用紙

| | | | |
|-----------|--|------|------------|
| 議員氏名(会派名) | 菅谷寛志 | 整理番号 | 1~28、31~36 |
| 費目 | 調査研究費・研修費・広報広報費・要請陳情等活動費・会費・資料作成費・資料購入費・事務所費・ 雑費 ・人件費 | | |
| 支払内容 | | | |
| 支払金額 | 按分率 | 計上額 | |
| 按分率の考え方 | 消耗品は政務活動と他との区別が困難なため50% | | |
| 備考 | 銀行引き落としのため別紙に通帳のコピーを添付 | | |

(領収書は、重ならないように貼付してください。)



普通預金(貯蓄部) 6

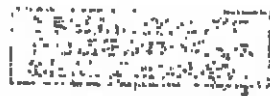

6

03.11.15 0 AP(カ)トウワ 7 ¥1,100

03.11.29 0 NS ミツヒシHBL 19 ¥14,040

03.12.14 0 AP(カ)トウワ 8 ¥1,100

03.12.23 0 SMBC(キヤ) 27 ¥6,600

03.12.27 0 NS ミツヒシHBL 20 ¥14,040



第5号の2様式 (第7条関係)

政務活動費領収書貼付用紙

| | | | |
|-----------|---|------|------------|
| 議員氏名(余派名) | 菅谷寛志 | 整理番号 | 1~28、31~36 |
| 費目 | 調査研究費・研修費・広報広報費・要請陳情等活動費・会費・資料作成費・資料購入費・事務所費・ <u>印刷費</u> ・人件費 | | |
| 支払内容 | | | |
| 支払金額 | 按分率 | 計上額 | |
| 按分率の考え方 | 消耗品は政務活動と他との区別が困難なため50% | | |
| 備考 | 銀行引き落としのため別紙に通帳のコピーを添付 | | |

(領収書は、重ならないように貼付してください。)



振込預金 (現金預金)

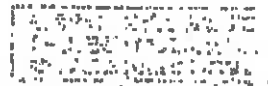

7

04.01.14 0 AP(カ)トウヨウ ¥1,100 9

04.01.27 0 NS ミツビシHBL ¥14,040 21

04.02.14 0 AP(カ)トウヨウ ¥1,100 10

04.02.28 0 NS ミツビシHBL ¥14,040 22

04.02.28 0 SMBC(アズカ) ¥3,463

26 + 取費 15
25 + 取費 12



第5号の2様式(第7条関係)

政務活動費領収書貼付用紙

| | | | | | |
|--------------------------|--|------|-------|-----|-------|
| 議員氏名(会派名) | 菅谷寛志 | 整理番号 | 11.12 | | |
| 費目 | 調査研究費・研修費・広報広報費・要請陳情等活動費・会議費・資料作成費・資料購入費・事務所費・ <u>揮毫費</u> ・人件費 | | | | |
| 支払内容 | コピーメンテナンス代(10・3月支払分) | | | | |
| 支払金額 | 2,200 | 按分率 | 50% | 計上額 | 1,100 |
| 按分率の考え方 | 衆議院選挙(10月)・知事選挙(3月)のため50% | | | | |
| 備考 | 銀行引き落としのため別紙に通帳のコピーを添付 | | | | |
| (領収書は、重ならないように貼付してください。) | | | | | |

〒607-8348
京都市山科区西野広見町37

すがや寛志事務所

請求書

No.000013-001

TOYO CO., LTD. 株式会社 東洋

京都市山科区東野八反畑町21
電話 075-591-5111 FAX 075-501-1400

御中

締切後、当請求書と行き違いでのお支払いの際は
何卒ご容赦ください。

お支払日 2021年10月14日

TEL 075-583-0300 X0022-J01-01 9

下記の通りご請求申し上げます。お支払はご指定頂いております口座より自動振替となります。
前日までに引き落とし口座へご準備をお願いいたします。

2021年09月20日締

| |
|-----------|
| 10/14お引落額 |
| 1,100 |

| | | | | | |
|-------|-------|-------|--------|--------|-------|
| 前回請求額 | 御入金額 | 前回繰越額 | 今回お買上額 | 今回消費税額 | 今回請求額 |
| 1,100 | 1,100 | 0 | 1,000 | 100 | 1,100 |

| 日付 | 伝票番号 | 商品名 | 数量 | 単位 | 単価 | 金額 | 税額 |
|--------------|------|----------------|----|----|-------|-------|-------|
| 09/14 | | 3級紙管 | | | | 1,100 | |
| | | | | | | | |
| 09/10 | | MFP設定おまかせサポート料 | 1 | | 1,000 | 1,000 | |
| | | (伝票計) | | | | 1,000 | 100 |
| X0022-J01-01 | | すがや寛志事務所 | | | | | |
| | | | | | | (小計) | 1,000 |
| | | | | | | | 1,100 |

Y:前回請求済↑

第5号の2様式(第7条関係)

政務活動費領収書貼付用紙

| | | | |
|-----------|---|------|------------|
| 職員氏名(会派名) | 菅谷 寛志 | 整理番号 | 1~28、31~36 |
| 費目 | 調査研究費・研修費・広報広報費・要請陳情等活動費・会費・資料作成費・資料購入費・事務所費・ 医務費 ・人件費 | | |
| 支払内容 | | | |
| 支払金額 | 按分率 | 計上額 | |
| 按分率の考え方 | 消耗品は政務活動と他との区別が困難なため50% | | |
| 備考 | 銀行引き落としのため別紙に通帳のコピーを添付 | | |

(領収書は、重ならないように貼付してください。)



普通預金(東京臨入銀行)

2010年09月27日 5

| | | |
|-----------------------|---------|----|
| 03.09.14 0 AP(カ)トク | ¥1,100 | 6 |
| 03.09.24 0 SMBC(キヤ) | ¥31,577 | 26 |
| 03.09.27 0 NS 七ツC-NBL | ¥14,040 | 18 |

| | | |
|-----------------------|---------|---------|
| 03.10.14 0 AP(カ)トク | ¥1,100 | 11 |
| 03.10.27 0 NS 三ツE*HBL | ¥14,040 | 23 |
| 03.10.27 0 SMBC(キヤ) | ¥14,040 | 25 + 12 |



第5号の2様式 (第7条関係)

政務活動費領収書貼付用紙

| | | | |
|-----------|---|------|------------|
| 職員氏名(会派名) | 菅谷寛志 | 整理番号 | 1~28、31~36 |
| 費目 | 調査研究費・研修費・広報費・要請陳情等活動費・会費・資料作成費・資料購入費・事務所費・ 厚紙費 ・人件費 | | |
| 支払内容 | | | |
| 支払金額 | 按分率 | 計上額 | |
| 按分率の考え方 | 消耗品は政務活動と他との区別が困難なため50% | | |
| 備考 | 銀行引き落としのため別紙に通帳のコピーを添付 | | |

(領収書は、重ならないように貼付してください。)

普通預金 東京海上ネット

8

| | | |
|-----------------------|---------|------------|
| 04.03.14.0 AP(カトウ) | ¥1,100 | 12 |
| 04.03.23.0 SMBC(キヤ) | ¥6,600 | 28 |
| 04.03.28.0 NS ミツビシHBL | ¥14,040 | 28 |
| 04.03.28.0 SMBC(アスク) | ¥24,347 | 36 + 灰費 15 |

第5号の2様式（第7条関係）

政務活動費領収書貼付用紙

| | | | | | |
|--------------------------|---|------|-------|-------|---------|
| 職員氏名（会派名） | 菅谷 寛志 | 整理番号 | 13～22 | | |
| 費 目 | 調査研究費・研修費・広報広報費・要請陳情等活動費・会費・資料作成費・資料購入費・事務所費・ （印刷費） ・人件費 | | | | |
| 支 払 内 容 | コピーリース代（4.5.6.7.8.9.11.12.1.2月分） | | | | |
| 支 払 金 額 | 140,400 | 按分率 | 80% | 計 上 額 | 112,320 |
| 按分率の考え方 | 事務所賃借料と同じ80% | | | | |
| 備 考 | 銀行引落のため別紙に通帳のコピーを添付 | | | | |
| （領収書は、重ならないように貼付してください。） | | | | | |

京都府京都市山科区
西野広見町37
菅谷寛志事務所 内

菅谷 寛志

様

〒607-8348
京都市山科区西野広見町37
TEL: 075-83487111
FAX: 075-83487112

105 0003
東京都港区西新橋1丁目3
西新橋スクエア9階

日立キャピタルNBL株式会社

拝啓、時下ますますご清栄のこととお慶び申し上げます。 平素は格別のご愛顧を賜り、厚く御礼申し上げます。
この度は、弊社のリース契約をご利用いただきまして、誠にありがとうございます。
ご契約いただきましたリース契約の内容につきまして、下記のとおりご案内申し上げますので
ご確認いただき、リース契約終了まで大切に保管していただきますよう、よろしくお願い申し上げます。 敬具

リース契約のご確認書

【ご契約内容】

| | | | | | |
|-------------------------------|---------|----------|------------|----------|------------|
| 契約番号 | | リース期間 | 72ヶ月 | | |
| 契約種類 | リース | リース期間開始日 | 2017/08/24 | リース期間満了日 | 2023/08/23 |
| 貸主 | 株式会社 東洋 | リース料 | 18,000円 | リース料 | 986,000円 |
| 代表物件名 | カラー複合機 | 消費税 | 1,040円 | 消費税等 | 74,880円 |
| | | お支払額 | 14,040円 | お支払額 | 1,010,880円 |
| ※リース物件のご明細につきましては、別紙をご参照ください。 | | お支払日 | 27日 | お支払方法 | 口座振替 |

【お支払口座内容】

| | |
|-------|---------|
| 金融機関名 | |
| 口座名義人 | スガヤ ヒロシ |

【お支払内訳】

| 回数 | お支払年月 | お支払額 | 内訳 | | お支払残高 | 回数 | お支払年月 | お支払額 | 内訳 | | お支払残高 |
|----|---------|--------|--------|-------|---------|----|---------|--------|--------|-------|---------|
| | | | リース料 | 消費税等 | | | | | リース料 | 消費税等 | |
| 1 | 2017/09 | 13,000 | 13,000 | 1,040 | 986,840 | 31 | 2020/03 | 14,040 | 13,000 | 1,040 | 575,640 |
| 2 | 2017/10 | 14,040 | 13,000 | 1,040 | 982,800 | 32 | 2020/04 | 14,040 | 13,000 | 1,040 | 581,800 |
| 3 | 2017/11 | 14,040 | 13,000 | 1,040 | 985,760 | 33 | 2020/05 | 14,040 | 13,000 | 1,040 | 547,560 |
| 4 | 2017/12 | 14,040 | 13,000 | 1,040 | 954,720 | 34 | 2020/06 | 14,040 | 13,000 | 1,040 | 533,520 |
| 5 | 2018/01 | 14,040 | 13,000 | 1,040 | 940,680 | 35 | 2020/07 | 14,040 | 13,000 | 1,040 | 519,480 |
| 6 | 2018/02 | 14,040 | 13,000 | 1,040 | 926,640 | 36 | 2020/08 | 14,040 | 13,000 | 1,040 | 505,440 |
| 7 | 2018/03 | 14,040 | 13,000 | 1,040 | 912,600 | 37 | 2020/09 | 14,040 | 13,000 | 1,040 | 491,400 |
| 8 | 2018/04 | 14,040 | 13,000 | 1,040 | 898,560 | 38 | 2020/10 | 14,040 | 13,000 | 1,040 | 477,360 |
| 9 | 2018/05 | 14,040 | 13,000 | 1,040 | 884,520 | 39 | 2020/11 | 14,040 | 13,000 | 1,040 | 463,320 |
| 10 | 2018/06 | 14,040 | 13,000 | 1,040 | 870,480 | 40 | 2020/12 | 14,040 | 13,000 | 1,040 | 449,280 |
| 11 | 2018/07 | 14,040 | 13,000 | 1,040 | 856,440 | 41 | 2021/01 | 14,040 | 13,000 | 1,040 | 435,240 |
| 12 | 2018/08 | 14,040 | 13,000 | 1,040 | 842,400 | 42 | 2021/02 | 14,040 | 13,000 | 1,040 | 421,200 |
| 13 | 2018/09 | 14,040 | 13,000 | 1,040 | 828,360 | 43 | 2021/03 | 14,040 | 13,000 | 1,040 | 407,160 |
| 14 | 2018/10 | 14,040 | 13,000 | 1,040 | 814,320 | 44 | 2021/04 | 14,040 | 13,000 | 1,040 | 393,120 |
| 15 | 2018/11 | 14,040 | 13,000 | 1,040 | 800,280 | 45 | 2021/05 | 14,040 | 13,000 | 1,040 | 379,080 |
| 16 | 2018/12 | 14,040 | 13,000 | 1,040 | 786,240 | 46 | 2021/06 | 14,040 | 13,000 | 1,040 | 365,040 |
| 17 | 2019/01 | 14,040 | 13,000 | 1,040 | 772,200 | 47 | 2021/07 | 14,040 | 13,000 | 1,040 | 351,000 |
| 18 | 2019/02 | 14,040 | 13,000 | 1,040 | 758,160 | 48 | 2021/08 | 14,040 | 13,000 | 1,040 | 336,960 |
| 19 | 2019/03 | 14,040 | 13,000 | 1,040 | 744,120 | 49 | 2021/09 | 14,040 | 13,000 | 1,040 | 322,920 |
| 20 | 2019/04 | 14,040 | 13,000 | 1,040 | 730,080 | 50 | 2021/10 | 14,040 | 13,000 | 1,040 | 308,880 |
| 21 | 2019/05 | 14,040 | 13,000 | 1,040 | 716,040 | 51 | 2021/11 | 14,040 | 13,000 | 1,040 | 294,840 |
| 22 | 2019/06 | 14,040 | 13,000 | 1,040 | 702,000 | 52 | 2021/12 | 14,040 | 13,000 | 1,040 | 280,800 |
| 23 | 2019/07 | 14,040 | 13,000 | 1,040 | 687,960 | 53 | 2022/01 | 14,040 | 13,000 | 1,040 | 266,760 |
| 24 | 2019/08 | 14,040 | 13,000 | 1,040 | 673,920 | 54 | 2022/02 | 14,040 | 13,000 | 1,040 | 252,720 |
| 25 | 2019/09 | 14,040 | 13,000 | 1,040 | 659,880 | 55 | 2022/03 | 14,040 | 13,000 | 1,040 | 238,680 |
| 26 | 2019/10 | 14,040 | 13,000 | 1,040 | 645,840 | 56 | 2022/04 | 14,040 | 13,000 | 1,040 | 224,640 |
| 27 | 2019/11 | 14,040 | 13,000 | 1,040 | 631,800 | 57 | 2022/05 | 14,040 | 13,000 | 1,040 | 210,600 |
| 28 | 2019/12 | 14,040 | 13,000 | 1,040 | 617,760 | 58 | 2022/06 | 14,040 | 13,000 | 1,040 | 196,560 |
| 29 | 2020/01 | 14,040 | 13,000 | 1,040 | 603,720 | 59 | 2022/07 | 14,040 | 13,000 | 1,040 | 182,520 |
| 30 | 2020/02 | 14,040 | 13,000 | 1,040 | 589,680 | 60 | 2022/08 | 14,040 | 13,000 | 1,040 | 168,480 |

【ご連絡事項】

・お支払方法が口座振替の場合、お支払日が金融機関休業日のときは翌営業日（お支払日が末日に限り前営業日）の振替となります。また、本契約と他のご契約のお支払日がかぶる場合は、当社は、これらの代金を合併した金額で金融機関に対して振付の依頼をさせていただくことがあります。

なお、誠に恐れますが、同封の物件シールをリース物件に貼付の上ご使用いただきますよう よろしくお願ひ申し上げます。

同封物件シール：1

【支払内容】

(単位:円)

| 回数 | お支払年月 | お支払額 | 内訳 | | お支払残高 | 回数 | お支払年月 | お支払額 | 内訳 | | お支払残高 |
|----|---------|--------|--------|-------|---------|----|-------|------|-----|-----|-------|
| | | | 基本料 | 消費税 | | | | | 基本料 | 消費税 | |
| 61 | 2022/09 | 11,040 | 13,000 | 1,960 | 154,440 | | | | | | |
| 62 | 2022/10 | 11,040 | 13,000 | 1,960 | 140,400 | | | | | | |
| 63 | 2022/11 | 13,040 | 13,000 | 1,040 | 126,360 | | | | | | |
| 64 | 2022/12 | 13,040 | 13,000 | 1,040 | 112,320 | | | | | | |
| 65 | 2023/01 | 13,040 | 13,000 | 1,040 | 98,280 | | | | | | |
| 66 | 2023/02 | 13,040 | 13,000 | 1,040 | 84,240 | | | | | | |
| 67 | 2023/03 | 14,040 | 13,000 | 1,040 | 70,200 | | | | | | |
| 68 | 2023/04 | 11,040 | 13,000 | 1,040 | 56,160 | | | | | | |
| 69 | 2023/05 | 13,040 | 13,000 | 1,040 | 42,120 | | | | | | |
| 70 | 2023/06 | 13,040 | 13,000 | 1,040 | 28,080 | | | | | | |
| 71 | 2023/07 | 11,040 | 13,000 | 1,040 | 14,040 | | | | | | |
| 72 | 2023/08 | 11,040 | 13,000 | 1,040 | 0 | | | | | | |

431111 08281 0001313
0002/0004 0002818



2021年8月

お取引先様各位

H立キャピタルNBL株式会社

■ 商号の変更

(1) 新商号 (英文表記)

三菱HCビジネスリース株式会社
(Mitsubishi HC Business Lease Corporation)

(2) 新商号による営業開始日

2021年10月1日

商号変更のご案内

拝啓 貴社ますますご盛栄のこととお喜び申し上げます。弊社の親会社でありました日立キャピタル株式会社は、本年4月1日付で三菱UFD「J」リース株式会社と合併を同じ経営統合を行い、三菱HCキャピタル株式会社となりました。

それに伴い、弊社は本年10月1日に商号を右記のとおり「三菱HCビジネスリース株式会社」に変更いたします。なお、商号変更に伴いお客様に弊社よりお願いするお手続きはございません。

これを機に社員一同、より一層皆様のお役に立つよう努力する所存でございます。

何卒これまでにも増してのご支援のほどよろしくお願い申し上げます。

敬具

記

■ 口座振替時の通帳印字名の変更

2021年10月以降の通帳印字名が下記のとおり変更となります。

| 現在 |
|-------------|
| HC)J7FC-NBL |
| HC)HCNBLお1 |
| NS ト7FC-NBL |
| NS HCNBLお1 |

| 変更後(2021年10月より) |
|-----------------|
| HC)三菱・SHBL |
| HC)三菱HLお1 |
| NS 三菱・SHBL |
| NS MHBLお1 |

※現在の通帳印字名が上記以外のお客様につきましては、変更ございません。

■ ご注意点

- (1) 弊社商号変更にあたり、お客様に行っていたいただく手続きはございません。
- (2) 本件ご連絡に関するデータは2021年7月末日時点を参照しております。中途解約等によりお取り引きが終了となっている場合がございますことをご了承ください。

以上

第5号の2様式 (第7条関係)

政務活動費領収書貼付用紙

| | | | |
|-----------|---|------|------------|
| 職員氏名(会派名) | 菅谷 寛志 | 整理番号 | 1~28、31~36 |
| 費 目 | 調査研究費・研修費・広報広報費・要請陳情等活動費・会議費・資料作成費・資料購入費・事務所費・印刷費・人件費 | | |
| 支払内容 | | | |
| 支払金額 | 按分率 | 計上額 | |
| 按分率の考え方 | 消耗品は政務活動と他との区別が困難なため50% | | |
| 備 考 | 銀行引き落としのため別紙に通帳のコピーを添付 | | |

(領収書は、重ならないように貼付してください。)

普通預金(兼お借入明細)

2

| | | | |
|----------|---------------|---------|------------|
| 03.04.14 | 0 AP(お)ト930 | ¥1,100 | / |
| 03.04.27 | 0 NS 上97C-NBL | ¥14,040 | 13 |
| 03.04.27 | 0 SHBC17X20 | ¥18,355 | 31 十 友報広報? |

第5号の2様式 (第7条関係)

政務活動費領収書貼付用紙

| | | | |
|-----------|--|------|------------|
| 議員氏名(会派名) | 菅谷寛志 | 整理番号 | 1~28、31~36 |
| 費目 | 調査研究費・研修費・広報広報費・要請陳情等活動費・会議費・資料作成費・資料購入費・事務所費・ <u>印刷費</u> ・人件費 | | |
| 支払内容 | | | |
| 支払金額 | 按分率 | 計上額 | |
| 按分率の考え方 | 消耗品は政務活動と他との区別が困難なため50% | | |
| 備考 | 銀行引き落としのため別紙に通帳のコピーを添付 | | |

(領収書は、重ならないように貼付してください。)

普通預金 兼お借入金明細

3

| 日付 | 摘要 | 金額 | 備考 |
|------------|------------|---------|----|
| 03.05.14 D | AP(カ)トクワ | ¥1,100 | 2 |
| 03.05.27 D | SMBC(アタカ) | ¥7,875 | 32 |
| 03.05.27 D | NS ヒラカ-NBL | ¥14,040 | 18 |
| 03.06.14 D | AP(カ)トクワ | ¥1,100 | 3 |
| 03.06.23 D | SMBC(キヤ) | ¥6,600 | 25 |
| 03.06.28 D | NS ヒラカ-NBL | ¥14,040 | 15 |

第5号の2様式(第7条関係)

政務活動費領収書貼付用紙

| | | | |
|-----------|--|------|------------|
| 職員氏名(会派名) | 菅谷寛志 | 整理番号 | 1~28、31~36 |
| 費目 | 調査研究費・研修費・広報広報費・奨励費等活動費・会費・資料作成費・資料購入費・事務所費・ <u>印刷費</u> ・人件費 | | |
| 支払内容 | | | |
| 支払金額 | 按分率 | 計上額 | |
| 按分率の考え方 | 消耗品は政務活動と他との区別が困難なため50% | | |
| 備考 | 銀行引き落としのため別紙に通帳のコピーを添付 | | |

(領収書は、重ならないように貼付してください。)



普通預金 野村銀行



4

03.07.14:0 AP(カ)ト237 ¥1,100

4

03.07.27:0 NS エフC-NBL ¥14,040

16

03.07.27:0 SMBC(アスガ) ¥21,842

33

03.08.18:0 AP(カ)ト237 ¥1,100

5

03.08.27:0 SMBC(アスガ) ¥9,226

38

03.08.27:0 NS エフC-NBL ¥14,040

17



第5号の2様式 (第7条関係)

政務活動費領収書貼付用紙

| | | | |
|-----------|--|-------|------------|
| 職員氏名(会派名) | 菅谷 寛志 | 整理番号 | 1~28、31~36 |
| 費 目 | 調査研究費・研修費・広報広報費・要請陳情等活動費・会議費・資料作成費・資料購入費・事務所費・ 医薬費 ・人件費 | | |
| 支 払 内 容 | | | |
| 支 払 金 額 | 按分率 | 計 上 額 | |
| 按分率の考え方 | 消耗品は政務活動と他との区別が困難なため50% | | |
| 備 考 | 銀行引き落としのため別紙に通帳のコピーを添付 | | |

(領収書は、重ならないように貼付してください。)



普通預金 振込入金記録

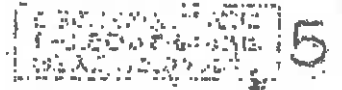

| | | |
|-----------------------|---------|---------|
| 03.09.14:0 AP(カ)トウヨウ | ¥1,100 | 6 |
| 03.09.24:0 SMBC(サカ) | ¥31,577 | 26 |
| 03.09.27:0 NS 七折C-NBL | ¥14,040 | 18 |
| 03.10.14:0 AP(カ)トウヨウ | ¥1,100 | 11 |
| 03.10.27:0 NS エフエフHBL | ¥14,040 | 23 |
| 03.10.27:0 SMBC(サカ) | ¥16,920 | 25 + 12 |



第5号の2様式(第7条関係)

政務活動費領収書貼付用紙

| | | | | |
|-----------|--|-----|------|------------|
| 議員氏名(会派名) | 菅谷寛志 | | 整理番号 | 1~28、31~36 |
| 費目 | 調査研究費・研修費・広報広報費・要請陳情等活動費・会議費・資料作成費・資料購入費・事務所費・ <u>運送費</u> ・人件費 | | | |
| 支払内容 | | | | |
| 支払金額 | | 按分率 | 計上額 | |
| 按分率の考え方 | 消耗品は政務活動と他との区別が困難なため50% | | | |
| 備考 | 銀行引き落としのため別紙に通帳のコピーを添付 | | | |

(領収書は、重ならないように貼付してください。)

普通預金(貯蓄) 6

| | | |
|-----------------------|---------|----|
| 03.11.15 0 AP(カ)トウヨウ | ¥1,100 | 7 |
| 03.11.29 0 NS ミニバシHBL | ¥14,040 | 19 |
| 03.12.14 0 AP(カ)トウヨウ | ¥1,100 | 8 |
| 03.12.23 0 SMBC(貯蓄) | ¥6,600 | 27 |
| 03.12.27 0 NS ミニバシHBL | ¥14,040 | 20 |

第5号の2様式(第7条関係)

政務活動費領収書貼付用紙

| | | | |
|-----------|---|------|------------|
| 職員氏名(会派名) | 菅谷寛志 | 整理番号 | 1~28、31~36 |
| 費目 | 調査研究費・研修費・広報広報費・要請陳情等活動費・会費・資料作成費・資料購入費・事務消費・ 印刷費 ・人件費 | | |
| 支払内容 | | | |
| 支払金額 | | 按分率 | 計上額 |
| 按分率の考え方 | 消耗品は政務活動と他との区別が困難なため50% | | |
| 備考 | 銀行引き落としのため別紙に通帳のコピーを添付 | | |

(領収書は、重ならないように貼付してください。)



普通預金(株銀) 1000000

2019年05月17日

| | | |
|------------------------|---------|------------|
| 04.01.14 0 AP(カ)トウゴ | ¥1,100 | 9 |
| 04.01.27 0 NS ミヤビ SHBL | ¥14,040 | 21 |
| 04.02.14 0 AP(カ)トウゴ | ¥1,100 | 10 |
| 04.02.28 0 NS ミヤビ SHBL | ¥14,040 | 22 |
| 04.02.28 0 SMBC(777) | ¥3,463 | 26 + 26 15 |
| | | 35 + 26 12 |



第5号の2様式（第7条関係）

政務活動費領収書貼付用紙

| | | | | | |
|--------------------------|--|------|-------|-------|--------|
| 職員氏名(会派名) | 菅谷 寛志 | 整理番号 | 23・24 | | |
| 費 目 | 調査研究費・研修費・広報広報費・更替旅費等活動費・会費・資料作成費・資料購入費・事務費・ 印刷費 ・人件費 | | | | |
| 支 払 内 容 | コピーリース代（10・3月支払分） | | | | |
| 支 払 金 額 | 28,080 | 按分率 | 50% | 計 上 額 | 14,040 |
| 按分率の考え方 | 衆議院選挙（10月）、知事選挙（3月）のため50% | | | | |
| 備 考 | 銀行引落のため別紙に通帳のコピーを添付 | | | | |
| （領収書は、重ならないように貼付してください。） | | | | | |

第5号の2様式(第7条関係)

政務活動費領収書貼付用紙

| | | | |
|-----------|--|------|------------|
| 職員氏名(会派名) | 菅谷 寛志 | 整理番号 | 1~28、31~36 |
| 費 目 | 調査研究費・研修費・広報広聴費・要請陳情等活動費・会費・資料作成費・資料購入費・事務所費・ <u>雑費</u> ・人件費 | | |
| 支払内容 | | | |
| 支払金額 | 按分率 | 計上額 | |
| 按分率の考え方 | 消耗品は政務活動と他との区別が困難なため50% | | |
| 備 考 | 銀行引き落としのため別紙に通帳のコピーを添付 | | |

(領収書は、重ならないように貼付してください。)

普通預金(郵便振込用紙)

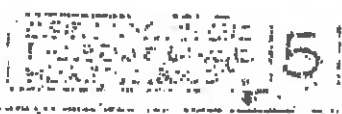
| | | |
|--------------------------------|--------------------|-----------------------|
| 03.09.14.0 AP(カ)トク | ¥1,100 | 6 |
| 03.09.24.0 SMBC(キツ) | ¥31,577 | 26 |
| 03.09.27.0 NS エフエーHBL | ¥14,040 | 18 |
| | | |
| 03.10.14.0 AP(カ)トク | ¥1,100 | 11 |
| 03.10.27.0 NS エフエーHBL | ¥14,040 | 23 |
| 03.10.27.0 SMBC(キツ) | ¥16,920 | 25 + 10月12 |



第5号の2様式(第7条関係)

政務活動費領収書貼付用紙

| | | | |
|-----------|---|------|------------|
| 職員氏名(会派名) | 菅谷 寛志 | 整理番号 | 1~28、31~36 |
| 費 目 | 調査研究費・研修費・広報広報費・奨励費等活動費・会議費・資料作成費・資料購入費・事務所費・ 印刷費 ・人件費 | | |
| 支払内容 | | | |
| 支払金額 | 按分率 | 計上額 | |
| 按分率の考え方 | 消耗品は政務活動と他との区別が困難なため50% | | |
| 備 考 | 銀行引き落としのため別紙に通帳のコピーを添付。 | | |

(領収書は、重ならないように貼付してください。)

普通預金(株主個人明細)

| | | |
|------------------------|---------|------------|
| 04.03.14:0 AP(ガ)トウク | ¥1,100 | 12 |
| 04.03.23:0 SMBC(キヤク) | ¥6,600 | 28 |
| | | |
| 04.03.28:0 NS ミニビ SHBL | ¥14,040 | 24 |
| 04.03.28:0 SMBC(アスカ) | ¥24,347 | 26 + 灰費 15 |

政務活動費領収書貼付用紙

| | | | | | |
|-----------|---|-----|------|-----|-------|
| 議員氏名(会派名) | 菅谷寛志 | | 整理番号 | 25 | |
| 費 目 | 調査研究費・研修費・広報広報費・更替旅費等活動費・会議費・資料作成費・資料購入費・事務所費・ <u>雑費</u> ・人件費 | | | | |
| 支払内容 | コピーカウンター代 (5月支払分) | | | | |
| 支払金額 | 6,600 | 按分率 | 50% | 計上額 | 3,300 |
| 按分率の考え方 | 請求が複数月にまたがり区別が不明確なため50% | | | | |
| 備 考 | 銀行引き落としのため別紙に通帳のコピーを添付 | | | | |

Canon
2021年05月21日



キヤノンマーケティングジャパン

お支払方法: ご指定口座より振替させていただきます。
お引落日: 2021年06月23日
お引落口座: [Redacted]

ご請求書 (お引落のお知らせ)

すがや寛志事務所 御中

いつも格別のお引立てを賜り誠に有難うございます。
下記の通りご請求申し上げます。

お客様番号 [Redacted]

請求書No. [Redacted]

種目 [Redacted] 2021年05月分

ご請求額 (税込): ¥6,600-

契約番号 [Redacted]

製造番号: すがや寛志事務所 [Redacted]

品名: シリアブル [Redacted]

1 カラコピビ

2 カラコピビ

3 プラスチック

カウンター1部等製造

数量: 1

2

35

178

今期値

1,274

526

35,178

前回値

1,274

492

94,770

増減

0

0

14

1,442

税別・月額

3

2,000

金額

6,600

＜全額カード・ポイント現金合計＞

現金合計 (振込)

0,000

6,600

6,600

現金

6,600

第5号の2様式 (第7条関係)

政務活動費領収書貼付用紙

| | | | |
|-----------|---|------|------------|
| 職員氏名(会派名) | 菅谷 寛志 | 整理番号 | 1~28、31~36 |
| 費 目 | 調査研究費・研修費・広報費・買取除却等活動費・会費・資料作成費・資料購入費・事務費・ <u>雑費</u> ・人件費 | | |
| 支払内容 | | | |
| 支払金額 | 按分率 | 計上額 | |
| 按分率の考え方 | 消耗品は政務活動と他との区別が困難なため50% | | |
| 備 考 | 銀行引き落としのため別紙に通帳のコピーを添付 | | |

(領収書は、重ならないように貼付してください。)

普通預金 兼 振込用紙

3

| | | | |
|----------|--------------|---------|----|
| 03.05.14 | D AP(カ)トウゴ | ¥1,100 | 2 |
| 03.05.27 | D SMBC(アス7) | ¥7,875 | 22 |
| 03.05.27 | D NS ヒラキ-NBL | ¥14,040 | 14 |
| 03.06.14 | D AP(カ)トウゴ | ¥1,100 | 10 |
| 03.06.23 | D SMBC(キヤ) | ¥6,600 | 25 |
| 03.06.28 | D NS ヒラキ-NBL | ¥14,040 | 15 |

第5号の2様式(第7条関係)

政務活動費領収書貼付用紙

| | | | | | |
|-----------|---|------|-----|-----|--------|
| 職員氏名(会派名) | 菅谷 寛志 | 整理番号 | 26 | | |
| 費 目 | 調査研究費・研修費・広報広聴費・要請陳情等活動費・会費・資料作成費・資料購入費・事務所費・ 印刷費 ・人件費 | | | | |
| 支払内容 | コピーカウンター代(8月支払分) | | | | |
| 支払金額 | 31,577 | 按分率 | 50% | 計上額 | 15,788 |
| 按分率の考え方 | 請求が複数月にまたがり区別が不明確なため50% | | | | |
| 備 考 | 銀行引き落としのため別紙に通帳のコピーを添付 | | | | |

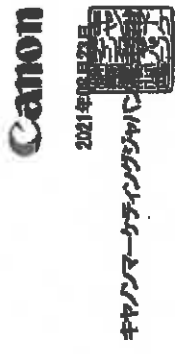

お支払方法: ご指定口座より振替させていただきます。
 お引落日: 2021年08月24日
 お引落口座: [Redacted]

ご請求書(お引落のお知らせ)

すがや寛志事務所 御中
 いつも格別のお引立てを賜り誠に有難うございます。
 下記の通りご請求申し上げます。

お客様番号: [Redacted]
 請求書No.: [Redacted]
 締日: 2021年08月分
 ご請求額(税込): ¥31,577-

| | | | | | | |
|--------|------------|-----------|------------|-------|-------|--------|
| 契約書No. | [Redacted] | 製品名 | [Redacted] | 数量 | 単価 | 金額 |
| 1 | | カラーコピー | | 2 | 18.00 | 36 |
| 2 | | カラープリント | | 4 | 18.00 | 72 |
| 3 | | ブラック | | 4 | 3.00 | 12 |
| 3 | | カウンタースタンプ | | 9,533 | | 28,599 |
| 1 | | カラーコピー | | | | 28,707 |
| 2 | | カラープリント | | | | 28,707 |
| 3 | | ブラック | | | | 2,870 |
| | | | | | | 31,577 |

請求期間 2021/05/20~2021/08/20 伝票No. [Redacted]
 枚数 0 0 4 96 9,533
 請求・月数 2 4 9,533
 金額 36 72 12 28,599
 28,707
 28,707
 2,870
 31,577

＜各種サービス料合計＞
 料金合計(税抜)
 (10%消費税)
 請求額合計

※本紙裏面には税抜/税込/消費税等別項目/※全額ご入金/レシートご入金

第5号の2様式(第7条関係)

政務活動費領収書貼付用紙

| | | | |
|-----------|---|------|------------|
| 職員氏名(会派名) | 菅谷寛志 | 整理番号 | 1~28、31~36 |
| 費目 | 調査研究費・研修費・広報広報費・要請陳情等活動費・会費・資料作成費・資料購入費・事務所費・ <u>印刷費</u> ・人件費 | | |
| 支払内容 | | | |
| 支払金額 | | 按分率 | 計上額 |
| 按分率の考え方 | 消耗品は政務活動と他との区別が困難なため50% | | |
| 備考 | 銀行引き落としのため別紙に通帳のコピーを添付 | | |

(領収書は、重ならないように貼付してください。)



普通預金

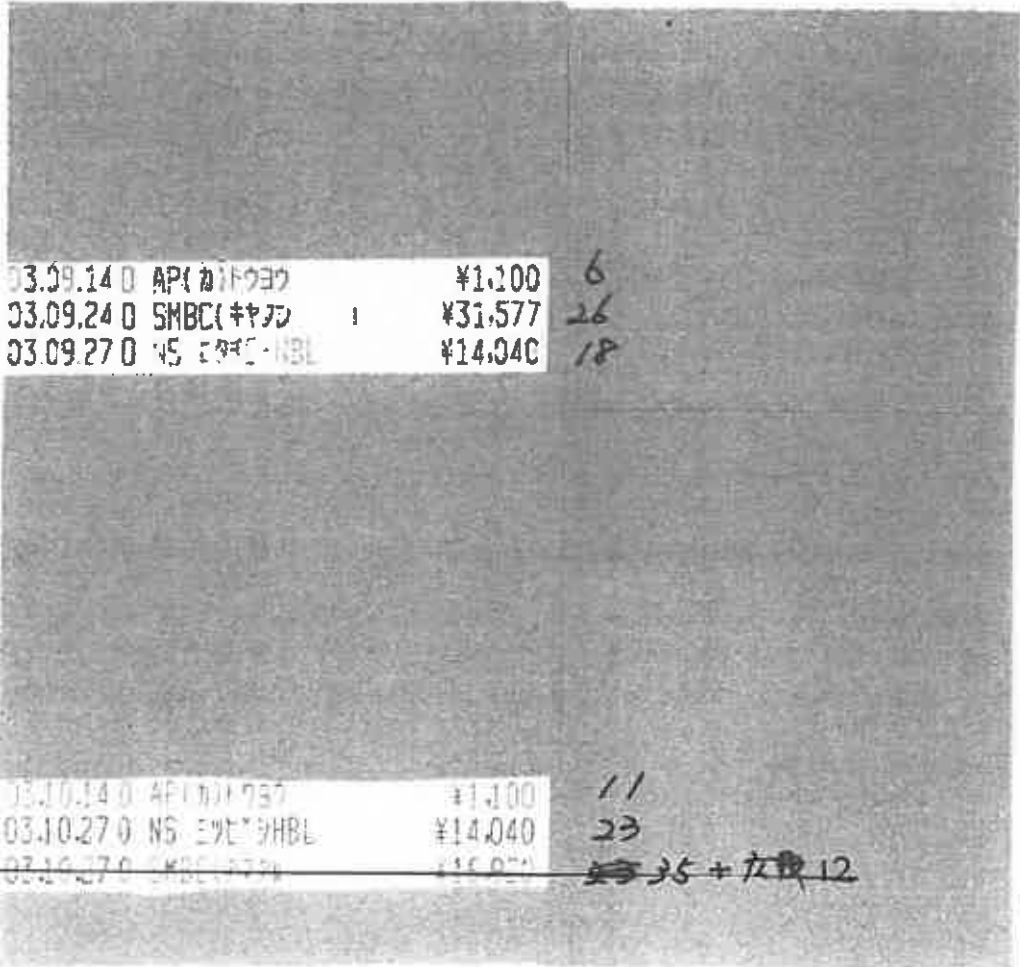

第5号の2様式(第7条関係)

政務活動費領収書貼付用紙

| | | | | | |
|-----------|---|------|-----|-----|-------|
| 職員氏名(会派名) | 菅谷 寛志 | 整理番号 | 27 | | |
| 費 目 | 調査研究費・研修費・広報広報費・要請陳情等活動費・会費・資料作成費・資料購入費・事務所費・ 印刷費 ・人件費 | | | | |
| 支払内容 | コピーカウンター代(11月支払分) | | | | |
| 支払金額 | 6,600 | 按分率 | 50% | 計上額 | 3,300 |
| 按分率の考え方 | 請求が複数月にまたがり区別が不明確なため50% | | | | |
| 備 考 | 銀行引き落としのため別紙に通帳のコピーを添付 | | | | |

Canon

2021年11月22日



キヤノンマーケティングサービス株式会社

お支払方法: ご指定口座より振替させていただきます。
 お引落日: 2021年12月23日
 お引落口座: [Redacted]

ご請求書(お引落のお知らせ)

すがや寛志事務所 御中

いつも格別のお引立てを賜り誠に有難うございます。
 下記の通りご請求申し上げます。

お客様番号 [Redacted]
 請求書№ [Redacted]
 期日 2021年11月分
 ご請求額(税込) ¥6,600-

領収書№ [Redacted] 設置先名 すがや寛志事務所
 製品名 [Redacted] シリア/県別 [Redacted]
 品名 1 カラコピー
 2 カラコピープリント
 3 フラック
 カウンター保守料金
 今回値 1,278
 584
 46,843
 合計基本料金

請求期間 2021/09/20~2021/11/19 伝票№ [Redacted]
 種別数 0
 0
 52
 1,028
 数量・月数 3
 単価 2,000
 金額 6,000
 6,000
 6,600
 6,600
 料金会社(取扱)
 (00) 営業等
 請求額合計

<各課オースビス料金会社>

※請求額または金額/キヤノンマーケティングサービス株式会社/キヤノンマーケティングサービス株式会社/キヤノンマーケティングサービス株式会社

第5号の2様式（第7条関係）

政務活動費領収書貼付用紙

| | | | |
|-----------|--|------|------------|
| 職員氏名(会派名) | 菅谷 寛志 | 整理番号 | 1～28、31～36 |
| 費 目 | 調査研究費・研修費・広報広報費・要請陳情等活動費・会議費・資料作成費・資料購入費・事務所費・ <u>印刷費</u> ・人件費 | | |
| 支払内容 | | | |
| 支払金額 | 按分率 | 計上額 | |
| 按分率の考え方 | 消耗品は政務活動と他との区別が困難なため50% | | |
| 備 考 | 銀行引き落としのため別紙に通帳のコピーを添付 | | |

(領収書は、重ならないように貼付してください。)



普通預金

6

| | | |
|------------------------|---------|----|
| 03.11.15 0 AP 711-737 | ¥1,100 | 7 |
| 03.11.29 0 NS 39E 3481 | ¥14,040 | 19 |
| 03.12.14 0 AP 711-737 | ¥1,100 | 8 |
| 03.12.23 0 NS 39E 3481 | ¥5,500 | 27 |
| 03.12.27 0 NS 39E 3481 | ¥14,040 | 10 |



第5号の2様式(第7条関係)

政務活動費領収書貼付用紙

| | | | |
|-----------|--|------|------------|
| 職員氏名(会派名) | 菅谷寛志 | 整理番号 | 1~28、31~36 |
| 費目 | 調査研究費・研修費・広報広報費・奨励金等活動費・会議費・資料作成費・資料購入費・事務所費・ 雑費 ・人件費 | | |
| 支払内容 | | | |
| 支払金額 | 按分率 | 計上額 | |
| 按分率の考え方 | 消耗品は政務活動と他との区別が困難なため50% | | |
| 備考 | 銀行引き落としのため別紙に通帳のコピーを添付 | | |

(領収書は、重ならないように貼付してください。)



普通預金 振込入金明細

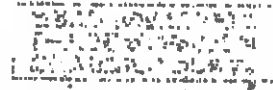

8

04.03.14 0 AP(ガ)ト237 ¥1,100 12
 04.03.23 0 SMBC(サマ) ¥6,600 28

04.03.28 0 NS.ミツバ HBL ¥14,040 28
 04.03.28 0 SMBC(アサカ) ¥24,347 26 + 灰費 15



第5号の2様式(第7条関係)

政務活動費領収書貼付用紙

| | | | | | |
|-----------|---|------|-------|-----|--------|
| 職員氏名(会派名) | 菅谷 寛志 | 整理番号 | 29・30 | | |
| 費 目 | 調査研究費・研修費・広報広報費・要請陳情等活動費・会費・資料作成費・資料購入費・事務費等(印刷費)・人件費 | | | | |
| 支払内容 | 事務用品代(私製ハガキ・モバイルPC) | | | | |
| 支払金額 | 70,978 | 按分率 | 50% | 計上額 | 35,489 |
| 按分率の考え方 | 消耗品は政務活動と他との区別が困難なため50% | | | | |
| 備 考 | | | | | |

(領収書は、重ならないように貼付してください。)



〒604-8091
京都市中京区寺町通姉小路上ル
下本能寺前町520
TEL: 075-231-0510
http://www.kyukyodo.co.jp

2021年 4月 9日(金) 15:57 No:0002

4560221136611
0014はがき 郵便7行
単160× 3個 外 ¥480

小 計 ¥480
外税対象額 ¥480
消費税等外税 ¥48
合 計 ¥528
(内消費税等 ¥48)

お預り ¥550
お釣り ¥22



0002453600000528

貴No:00000024:尾崎
取引No4536 3点買



株式会社ヤマダデンキ
本部 群馬県高崎市栄町1-1
https://www.yamada-denkiweb.com

テックランド京都藤岡店
075-575-1800
安心会員大募集中!!!
4015円(税込)で新規会員登録中!
詳しくは当店店員まで...

No.0217-409-160807 [カード売]
2021/05/26 15:51
レシ担当:943730 大宮 藤
販売担当:943730 大宮 藤
会員No:9012930471218

5729911019 KCM00019 SSS
H*マシナク 1:持帰 外10 ¥8,980
6993642012 STV00012 SSS
E*11 1:持帰 外10 01 ¥56,800
4374933018 BSH4U120C1WH SSS
USBHUBK7 1:持帰 外10 08 ¥1,780
0966377017 ｼﾝｸﾞﾙ3000社* 7ZZ
社*ｼﾝｸﾞ 1:持帰 外10 ¥0
0850706015 ﾏﾝｼﾝ500ｼﾝｸﾞ ﾏﾙﾁ* 7ZZ
社*ｼﾝｸﾞ 1:持帰 外10 ¥0

小計 ¥67,560
+消費税 ¥74,316
税込計 ¥74,316
割引 ¥3,850
引当金引 ¥16P
合 計 ¥70,450
(内消費税 ¥6,404)

10%対象 ¥70,450
(内消費税 ¥6,404)

第5号の2様式(第7条関係)

政務活動費領収書貼付用紙

| | | | | | |
|-----------|---|------|-----|-----|-----|
| 職員氏名(会派名) | 菅谷 寛志 | 整理番号 | 31 | | |
| 費目 | 調査研究費・研修費・広報広報費・要請陳情等活動費・会議費・資料作成費・資料購入費・事務所費・ 雑費 ・人件費 | | | | |
| 支払内容 | 事務用品代(テープのり) | | | | |
| 支払金額 | 1,446 | 按分率 | 50% | 計上額 | 723 |
| 按分率の考え方 | 消耗品は政務活動と他との区別が困難なため50% | | | | |
| 備考 | 銀行引き落としのため別紙に通帳のコピーを添付 | | | | |

ASKUL 請求書
2021年04月10日締切分



お問い合わせ番号 20996062

ASKUL担当販売店
株式会社ヤギコー

京都府京都市下京区
万屋小路町170

630144

TEL: 075-342-1190 担当: ASKUL担当者

当月ご請求額 18,366円
うち消費税等 1,669円

| | |
|-----------|-------------------------|
| 対象期間 | 2021/03/11 ~ 2021/04/10 |
| 当月お買い上げ金額 | 18,366円 |
| 当月返品金額 | 0円 |
| 当月振引金額 | 0円 |

※お買上げの金額は裏面に明示しております。

607-8348
京都府京都市山科区
西野広見町37
すがや寛志事務所
様
00108763 C11-U1

TEL: 075-583-0300 FAX: 075-581-5252

お買い上げいただきましてありがとうございます。
記載の通り、ご請求申し上げます。

2021 04 27

お支払い方法 ▶ 自動引落

お引落口座
金融機関
店名
支店
口座
[Redacted]

上記ご指定の口座よりお引落しさせていただきます。

引落日 03/11

| | | | |
|------|-------|----|-------|
| 数量 | 金額(円) | 備考 | 税率/引率 |
| 1 | 1,446 | | |
| *小計* | 1,446 | | |
| | | | 10.0% |
| | | | 10.0% |

04/05 24423495

117-7454 テープのり スピンエコノニカム 交換テープ プル 1.0個

単ご発注分 10.0%

単ご発注分 10.0%

第5号の2様式(第7条関係)

政務活動費領収書貼付用紙

| | | | |
|-----------|--|------|------------|
| 職員氏名(会派名) | 菅谷 寛志 | 整理番号 | 1~28、31~36 |
| 費 目 | 調査研究費・研修費・広報広報費・英検対策等活動費・会議費・資料作成費・資料購入費・事務所費・ <u>修繕費</u> ・人件費 | | |
| 支払内容 | | | |
| 支払金額 | | 按分率 | 計上額 |
| 按分率の考え方 | 消耗品は政務活動と他との区別が困難なため50% | | |
| 備 考 | 銀行引き落としのため別紙に通帳のコピーを添付 | | |

(領収書は、重ならないように貼付してください。)



普通預金 兼お借入

2

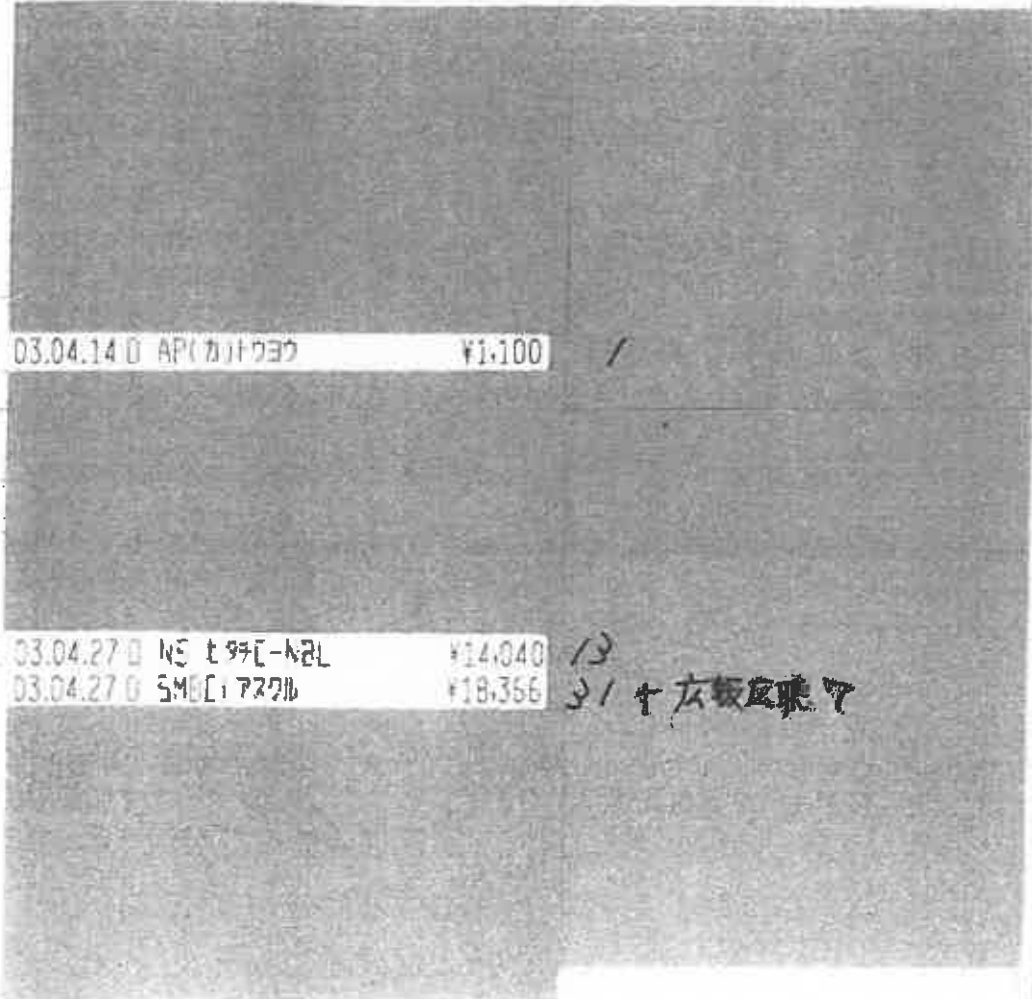

03.04.14 0 AP(カ)1237 ¥1,100 /

03.04.27 0 NE 199[-N2L ¥14,040 13

03.04.27 0 SME[17271B ¥18,356 31 + 広報反映7



政務活動費領収書貼付用紙

| | | | |
|-----------|--|------|---------------|
| 職員氏名(会派名) | 菅谷寛志 | 整理番号 | 32 |
| 費目 | 調査研究費・研修費・広報広報費・要請陳情等活動費・会議費・資料作成費・資料購入費・事務所費・ 印刷費 ・人件費 | | |
| 支払内容 | 事務用品代 (PCプリンターインク) | | |
| 支払金額 | 7,875 | 按分率 | 50% 計上額 3,937 |
| 按分率の考え方 | 消耗品は政務活動と他との区別が困難なため50% | | |
| 備考 | 銀行引き落としのため別紙に通帳のコピーを添付 | | |

ASKUL ご請求書

2021年05月10日締切分

007-8348
京都府京都市山科区
西野広見町37

すがや寛志事務所



お問い合わせ番号 20996062

ASKUL担当販売店

株式会社ヤギコー

京都府京都市下京区
万里小路町170

630144

00097017 C11-U1

TEL: 075-342-1190 担当: ASKUL担当者

TEL: 075-583-0300 FAX: 075-581-5252

お買い上げいただきましてありがとうございます。
記録の通り、ご請求申し上げます。

当月ご請求額 7,875円
うち消費税等 (715円)

2021 05 27

お支払い方法 ▶ 自動引落

金融機関
支店 口座

| | |
|-----------|-------------------------|
| 対象期間 | 2021/04/11 ~ 2021/05/10 |
| 当月お買い上げ金額 | 7,875円 |
| 当月返品金額 | 0円 |
| 当月領引金額 | 0円 |

※当分のお買い上げ金額等は裏面に表示しています。

上記ご指定の口座よりお引落しさせていただきます。

| | | | | | | | | | |
|----------------|--|-----|---|---------------|-------|---------------|-------|----|--------|
| 04/12 26016446 | 523-9199 VI インタカー・トリッジ HC-340XL フラック (大阪府) | 数量 | 3 | 単価(円) (税込) | 2,625 | 金額(円) (税込) | 7,875 | 備考 | 初回/グリー |
| | | ※小計 | | | | 7,875 | | | |
| | | | | | | | | | 10.0 4 |

※ご請求分

第5号の2様式(第7条関係)

政務活動費領収書貼付用紙

| | | | |
|-----------|---|------|------------|
| 職員氏名(会派名) | 菅谷寛志 | 整理番号 | 1~28、31~36 |
| 費目 | 調査研究費・研修費・広報広報費・要請陳情等活動費・会費・資料作成費・資料購入費・事務所費・ <u>医務費</u> ・人件費 | | |
| 支払内容 | | | |
| 支払金額 | 按分率 | 計上額 | |
| 按分率の考え方 | 消耗品は政務活動と他との区別が困難なため50% | | |
| 備考 | 銀行引き落としのため別紙に通帳のコピーを添付 | | |

(領収書は、重ならないように貼付してください。)



普通預金、振込

3

03.05.14 D AP(カ)トウヨウ ¥1,100

2

03.05.27 D SMBC(マツダ) ¥7,875

22

03.05.27 D NS LFC-NBL ¥14,040

14

03.06.14 D AP(カ)トウヨウ ¥1,100

24

03.06.23 D SMBC(マツダ) ¥6,600

25

03.06.28 D NS LFC-NBL ¥14,040

15



第5号の2様式(第7条関係)

政務活動費領収書貼付用紙

| | | | | | |
|--------------------------|--|------|-----|-----|--------|
| 職員氏名(会派名) | 菅谷寛志 | 整理番号 | 33 | | |
| 費目 | 調査研究費・研修費・広報広報費・長短期間等活動費・会議費・資料作成費・資料購入費・事務所費・ <u>運搬費</u> ・人件費 | | | | |
| 支払内容 | 事務用品代(PCプリンターインク・コピー用紙) | | | | |
| 支払金額 | 21,842 | 按分率 | 50% | 計上額 | 10,921 |
| 按分率の考え方 | 消耗品は政務活動と他との区別が困難なため50% | | | | |
| 備考 | 銀行引き落としのため別紙に通帳のコピーを添付 | | | | |
| (領収書は、重ならないように貼付してください。) | | | | | |

アスクルご請求書

2021年07月10日締切分

607-8348
京都府京都市山科区
西野広見町37



お問い合わせ番号 20996062

すがや寛志事務所

様

アスクル担当販売店
株式会社ヤギコー

京都府京都市下京区
万福小路町170

630144

00102431 C11-U1

TEL: 075-342-1190

担当: アスクル担当者

TEL: 075-583-0300

FAX: 075-581-5252

お買い上げいただきましてありがとうございます。
記載の通り、ご請求申し上げます。

当月ご請求額

21,842

うち消費税等 (1,985円)

支払期日 2021 07 27

お支払い方法 ▶ 自動引落

対象期間 2021/06/11 ~ 2021/07/10

当月お買い上げ金額 28,442円

当月返品金額 -6,600円

当月値引金額 0円

| | |
|------|--|
| 金融機関 | |
| 支店 | |
| 口座 | |
| お引落 | |

※本表のお買い上げ金額等は裏面に表示しています。

上記ご指定の口座よりお引落しさせていただきます。

| 月日 お申込番号 | 伝票番号 商品名 | 取引区分 | 数量 | 単価(円) (税込) | 金額(円) (税込) | 備考 | 税率(%) |
|-------------|-----------------|----------|-------------------|---------------|---------------|-------|-------|
| 06/28 | 39854908 | | | | | | |
| 542-680 | V] スーパーホワイト+ | A4 | 1箱 (800枚入×10冊) | 3,165 | 3,165 | | 10.0 |
| 435-859 | V] インクカートリッジ | BC-310 | ブラック | 2,566 | 5,132 | | 10.0 |
| 619-5160 | V] インクカートリッジ | BC-345XL | | 2,689 | 5,378 | | 10.0 |
| | | | *小計* | | 13,675 | 様ご発注分 | |
| 06/29 | 40083097 | | | | | | |
| 232-3412 | カラーペーパー サンプルブック | | 1パック (24枚入) | 165 | 165 | | 10.0 |
| 593-197 | オリジナルスティックのり | | 約40g AKB-40 10本 | 1,402 | 1,402 | | 10.0 |
| | | | *小計* | | 1,567 | 様ご発注分 | |
| 07/02 | 40656541 | | | | | | |
| 402-9320 | V] カラーペーパーA4 | ライトピンク | 1箱 (500枚×10冊) | 5,322 | 5,322 | | 10.0 |
| 402-6730 | カラーペーパー | A4 | ライトピンク 1冊 (500枚入) | 639 | 1,278 | | 10.0 |
| | | | *小計* | | 6,600 | 様ご発注分 | |
| 07/02 | 40667289 | | | | | | |
| 402-9320 | V] カラーペーパーA4 | ライトピンク | 1箱 (500枚×10冊) | 5,322 | 5,322 | | 10.0 |
| 402-6730 | カラーペーパー | A4 | ライトピンク 1冊 (500枚入) | 639 | 1,278 | | 10.0 |
| | | | *小計* | | 6,600 | 様ご発注分 | |
| 07/09 | R3014973 | 返品 | | | | | |
| 402-9320 | V] カラーペーパーA4 | ライトピンク | 1箱 (500枚×10冊) | 5,322 | -5,322 | | 10.0 |
| 402-6730 | カラーペーパー | A4 | ライトピンク 1冊 (500枚入) | 639 | -1,278 | | 10.0 |
| | | | *小計* | | -6,600 | 様ご発注分 | |

税率の前に「軽」を表示している明細は、軽減税率対象です。

第5号の2様式(第7条関係)

政務活動費領収書貼付用紙

| | | | | |
|-----------|---|-----|------|------------|
| 議員氏名(会派名) | 菅谷 寛志 | | 整理番号 | 1~28、31~36 |
| 費 目 | 調査研究費・研修費・広報広報費・要請陳情等活動費・会費・資料作成費・資料購入費・事務所費・ <u>印刷費</u> ・人件費 | | | |
| 支払内容 | | | | |
| 支払金額 | | 按分率 | | 計上額 |
| 按分率の考え方 | 消耗品は政務活動と他との区別が困難なため50% | | | |
| 備 考 | 銀行引き落としのため別紙に通帳のコピーを添付 | | | |

(領収書は、重ならないように貼付してください。)

普通預金 宛先記入(5桁)



| | | |
|------------------------|---------|----|
| 03.07.14:0 AP(カ)F292 | ¥1,100 | 4 |
| 03.07.27:0 NS:エフシ- NBL | ¥14,040 | 16 |
| 03.07.27:0 SMBC(アス) | ¥21,842 | 33 |
| 03.08.13:0 SMBC(アス) | ¥1,100 | 5 |
| 03.08.27:0 SMBC(アス) | ¥9,226 | 34 |
| 03.08.27:0 NS:エフシ- NBL | ¥14,040 | 17 |



第5号の2様式 (第7条関係)

政務活動費領収書貼付用紙

| | | | | | |
|-----------|--|------|-----|-----|-------|
| 職員氏名(会派名) | 菅谷 寛志 | 整理番号 | 34 | | |
| 費 目 | 調査研究費・研修費・広報広報費・要請陳情等活動費・会議費・資料作成費・資料購入費・事務所費・ 印刷費 ・人件費 | | | | |
| 支払内容 | 事務用品代 (PCプリンターインク) | | | | |
| 支払金額 | 9,226 | 按分率 | 50% | 計上額 | 4,613 |
| 按分率の考え方 | 消耗品は政務活動と他との区別が困難なため50% | | | | |
| 備 考 | 銀行引き落としのため別紙に通帳のコピーを添付 | | | | |

アスクルご請求書
2021年08月10日締切分

607-8348
京都府京都市山科区
西野広見町37

すがや寛志事務所



お問い合わせ番号 20996062

アスクル相違販売店
株式会社ヤギコー
京都府京都市下京区
万福小路170

00097283 C11-U1

TEL: 075-342-1190 担当: アスクル担当者

TEL: 075-583-0300 FAX: 075-581-5252

お買い上げいただきましてありがとうございます。
記載の通り、ご請求申し上げます。

当月ご請求額 9,226円
うち消費税等 (838円)

2021.08.27

お支払い方法 ▶ 自動引落

金融機関 支店 口座
お引落 口座

対象期間 2021/07/11 ~ 2021/08/10
当月お買い上げ金額 9,226円
当月返品金額 0円
当月値引金額 0円

標準額のお買い上げ金額等は裏面に表水ししています。

上記ご指定の口座よりお引落しさせていただきます。

| 月日 | 伝票番号 | 取引区分 | 数量 | 単価(円) (税込) | 金額(円) (税込) | 備考 | 税別/引 |
|----------|----------------------------------|------|----|---------------|---------------|-------|-------|
| 08/03 | 46420315 | | 2 | 2,625 | 5,250 | | 10.0% |
| 523-9199 | V1 インクカートリッジ BC-340XL ブラック (大容量) | | 2 | 1,988 | 3,976 | | 10.0% |
| 523-9205 | V1 インクカートリッジ BC-341 カラー | | | *小 計* | 9,226 | | 10.0% |
| | | | | | | ※ご発注分 | |

第5号の2様式（第7条関係）

政務活動費領収書貼付用紙

| | | | |
|-----------|--|------|------------|
| 職員氏名(会派名) | 菅谷 寛志 | 整理番号 | 1～28、31～36 |
| 費 目 | 調査研究費・研修費・広報広報費・基幹設備等活動費・会議費・資料作成費・資料購入費・事務所費・ <u>印刷費</u> ・人件費 | | |
| 支払内容 | | | |
| 支払金額 | 按分率 | 計上額 | |
| 按分率の考え方 | 消耗品は政務活動と他との区別が困難なため50% | | |
| 備 考 | 銀行引き落としのため別紙に通帳のコピーを添付 | | |

(領収書は、重ならないように貼付してください。)



通帳金

| | | |
|-----------------------|---------|----|
| 03.07.14 0 APC(カ) | ¥1,100 | 2 |
| 03.07.27 0 NS エフC-NBL | ¥14,040 | 16 |
| 03.07.27 0 SMBC(アスク) | ¥21,842 | 33 |
| 03.08.27 0 SMBC(アスク) | ¥9,226 | 5 |
| 03.08.27 0 NS エフC-NBL | ¥14,040 | 17 |



政務活動費領収書貼付用紙

| | | | | | |
|-----------|---|------|-----|-----|-----|
| 議員氏名(会派名) | 菅谷 寛志 | 整理番号 | 35 | | |
| 費 目 | 調査研究費・研修費・広報広報費・要請陳情等活動費・会議費・資料作成費・資料購入費・事務消費費・ 厚紙類 ・人件費 | | | | |
| 支払内容 | 事務用品代(コピー用紙) | | | | |
| 支払金額 | 1,533 | 按分率 | 50% | 計上額 | 766 |
| 按分率の考え方 | 消耗品は政務活動と他との区別が困難なため50% | | | | |
| 備 考 | 銀行引き落としのため別紙に通帳のコピーを添付 | | | | |

ASKUL
2022年02月10日締切分

607-8348
京都府京都市山科区
西野広見町37

すがや寛志事務所



お問い合わせ番号 20996062

ASKUL担当販売店
株式会社ヤギコー
京都府京都市下北区
万里小路町170

0011183 C11-U1

TEL: 075-583-0300 FAX: 075-581-5252
TEL: 075-342-1190 担当: ASKUL担当者

お買い上げいただきありがとうございます。
記載の通り、ご請求申し上げます。

当月ご請求額 3,463円
うち消費税等() 314円

お支払い方法 ▶ 自動引落 2022 02 28

お引落 口座
金融機関 支店 支店
[Redacted]

| | |
|-----------|-------------------------|
| 対象期間 | 2022/01/11 ~ 2022/02/10 |
| 当月お買い上げ金額 | 3,463円 |
| 当月返品金額 | 0円 |
| 当月値引金額 | 0円 |

記号別の未払い上げ金額等は裏面に示しております。

上記ご指定の口座よりお引落しさせていただきます。

| 単価(円) (税込) | 数量 | 金額(円) (税込) | 備考 | 税率(%) |
|---------------|-----|---------------|----|-------|
| 907 | 907 | 907 | | 10.0 |
| 313 | 2 | 626 | | 10.0 |
| *小計* | | 3,463 | | 10.0 |

※ご請求分

01/18 77115131

701-712 コピー用紙 マルチペーパー スーパーホワイトJ A3 1冊
701-688 コピー用紙 マルチペーパー スーパーホワイトJ B5 1冊

第5号の2様式(第7条関係)

政務活動費領収書貼付用紙

| | | | |
|-----------|---|------|------------|
| 議員氏名(会派名) | 菅谷 寛志 | 整理番号 | 1~28、31~36 |
| 費 目 | 調査研究費・研修費・広報広報費・要請陳情等活動費・会費・資料作成費・資料購入費・事務所費・ 印刷費 ・人件費 | | |
| 支払内容 | | | |
| 支払金額 | | 按分率 | 計上額 |
| 按分率の考え方 | 消耗品は政務活動と他との区別が困難なため50% | | |
| 備 考 | 銀行引き落としのため別紙に通帳のコピーを添付 | | |

(領収書は、重ならないように貼付してください。)



通信費

| | | |
|----------------------|---------|------------|
| 04.01.14 0 AP(カ)トウゴウ | ¥1,100 | 9 |
| 04.01.27 0 NS 印刷費 | ¥14,040 | 21 |
| 04.02.14 0 AP(カ)トウゴウ | ¥1,100 | 10 |
| 04.02.28 0 NS 印刷費 | ¥14,040 | 22 |
| 04.02.28 0 SMBC(ア)7% | ¥3,463 | 26 + 友坂 15 |
| | | 35 + 友坂 12 |



第5号の2様式 (第7条関係)

政務活動費領収書貼付用紙

| | | | |
|-----------|---|------|---------------|
| 職員氏名(会派名) | 菅谷 寛志 | 整理番号 | 36 |
| 費 目 | 調査研究費・研修費・広報広聴費・要請陳情等活動費・会費・資料作成費・資料購入費・事務所費・ 印刷費 ・人件費 | | |
| 支払内容 | 事務用品代 (PCプリンターインク) | | |
| 支払金額 | 7,427 | 按分率 | 50% 計上額 3,713 |
| 按分率の考え方 | 消耗品は政務活動と他との区別が困難なため50% | | |
| 備 考 | 銀行引き落としのため別紙に通帳のコピーを添付 | | |

ASKUL ご請求書

2022年03月10日 期切分

607-8348
京都府京都市山科区
西野広見町37

すがや寛志事務所



お問い合わせ番号 20996062

ASKUL 担当販売店

株式会社ヤギコー

京都府京都市下京区
刀屋小坂町170

630144

00098457 C11-U1

TEL: 075-342-1190

担当: ASKUL 担当者

当月ご請求額

24,347

うち請求額等 (

2,213円)

対象期間 2022/02/11 ~ 2022/03/10

当月お買い上げ金額 24,347円

当月返品金額 0円

当月値引金額 0円

※お引落の引いた買上げ金額等は裏面に記載してあります。

お支払い方法 ▶ 自動引落

2022 03 28

金融機関

支 店

支 口

〒110

上記ご指定の口座よりお引落しさせていただきます。

月日 伝票番号 取引区分

お申込番号 商品名

02/16 82763880

523-9199 キヤノン (キヤノン) MEインク BC-340XL ブラック

523-9205 キヤノン (キヤノン) MEインク BC-341 カラー (B

435-859 キヤノン (キヤノン) MEインク BC-310 ブラック

| 金額(円) (税込) | 単価(円) (税込) | 数量 | 備 考 | 税率/引 |
|---------------|---------------|----|-------|------|
| 2,739 | 2,739 | 1 | | 10.0 |
| 2,085 | 2,085 | 1 | | 10.0 |
| 2,523 | 2,523 | 1 | | 10.0 |
| 24,347 | 24,347 | | ※ご請求分 | 10.0 |

第5号の2様式(第7条関係)

政務活動費領収書貼付用紙

| | | | |
|-----------|--|------|------------|
| 議員氏名(会派名) | 菅谷寛志 | 整理番号 | 1~28、31~36 |
| 費目 | 調査研究費・研修費・広報広報費・長官補佐等活動費・会費・資料作成費・資料購入費・事務所費・ <u>雑費</u> ・人件費 | | |
| 支払内容 | | | |
| 支払金額 | | 按分率 | 計上額 |
| 按分率の考え方 | 消耗品は政務活動と他との区別が困難なため50% | | |
| 備考 | 銀行引き落としのため別紙に通帳のコピーを添付 | | |

(領収書は、重ならないように貼付してください。)



普通預金

3

04.03.14 0 AP(カトウヨウ) ¥1,100
 04.03.23 0 SMBC(キヤン) ¥6,600

12
28

04.03.28 0 NS(カトウヨウ) ¥14,040
 04.03.28 0 SMBC(キヤン) ¥24,347

24
26 + 灰取15



第5号の2様式(第7条関係)

政務活動費領収書貼付用紙

| | | | | | |
|-----------|--|-----|------|-----|--------|
| 職員氏名(会派名) | 菅谷 寛志 | | 整理番号 | 37 | |
| 費 目 | 調査研究費・研修費・広報広報費・要請陳情等活動費・会議費・資料作成費・資料購入費・事務所費・ <u>運送費</u> ・人件費 | | | | |
| 支払内容 | 名刺代 | | | | |
| 支払金額 | 42,350 | 按分率 | 50% | 計上額 | 21,175 |
| 按分率の考え方 | 消耗品は政務活動と他との区別が困難なため50% | | | | |
| 備 考 | | | | | |

(領収書は、重ならないように貼付してください。)

領 収 証

2013年7月7日

菅谷 寛志 様

74,235.00

但し 名刺代所額を記載し
上記の金額正に領収いたしました。

株式会社 ティ・アンド・エス
TEL (075) 922-6550 FAX (075) 922-6550

目録

すがや



寛志

京都府議会議員

すがや寛志事務所



〒607-8348
 京都市山科区国道四野広見町 37
 TEL.075-583-0300
 FAX.075-581-5252
 sugaya.hiroshi.u06@kyoto-u.jp

Facebook もご覧下さい



政策の詳細は [すがや寛志](#)

MESSAGE & PROFILE

未来を思い、
今を創る。

PROFILE

生年月日：1961年 京都市生まれ
 最終学歴：京都大学大学院 修了
 職 業：漢・長男（会社員）
 趣 味：愛犬の散歩・読書

アメリカ政府・商務省の奨励（MLP）を受け、米、米国の歴史で教育改革・行政改革・産業再生・都市再開発・安全保障等を研究

文部大臣補佐を経て平成11年府会議員初当選（現在6期）

- ◆NPO法人 環境なまき環境協働ネットワーク 事務局長
- ◆京都大学大学院同窓会（清純会）理事
- ▶ ◆日本公共政策学会 会員

MESSAGE



第5号の2様式(第7条関係)

政務活動費領収書貼付用紙

| | | | |
|-----------|--|------|----------------|
| 職員氏名(会派名) | 菅谷寛志 | 整理番号 | 38・39・40 |
| 費目 | 調査研究費・研修費・広報広報費・要請陳情等活動費・会議費・資料作成費・資料購入費・事務所費・ 事務所 ・人件費 | | |
| 支払内容 | フレッツ光利用料・電話代(4・5月支払分) | | |
| 支払金額 | 26,721 | 按分率 | 80% 計上額 21,375 |
| 按分率の考え方 | 事務所賃借料と同じ80% | | |
| 備考 | プロバイダー料を除く。 | | |

(領収書は、重ならないように貼付してください。)

38

NTTファイナンス株式会社
00170-4-903062

2021年 6月 4日 14時 4分 30秒

TEL 0120-33-04-26
874-569

京都府京都市山科竹鼻郵便局 (44402)
〒944-10015

39

NTTファイナンス株式会社
00170-4-903062

2021年 6月 6日 11時 5分 6秒

TEL 0120-33-04-26
874-569

京都府京都市山科竹鼻郵便局 (44402)
〒944-10014

40

NTTファイナンス株式会社
00170-4-903062

2021年 5月 15日 5時 5分 11秒

TEL 0120-33-05-25
874-569

京都府京都市山科竹鼻郵便局 (44402)
〒944-90007

請求書 (西日本ご利用分)

607-8348
京都市山科区西野広見町37

信谷 寛志 様



NTTファイナンス株式会社
〒108-0076 東京都港区港南1-2-70

発行年月日 2021年 4月17日発行
発行会社 NTTファイナンス株式会社
料金センター

お問合せ先: 0800-3335550 (無料)

【運付先】
〒586 大阪府城東区桑之宮1-6
-0025 -111 NLC 海の宮ビル7F
利用コード M2002111005 20921 20770 00 J
01 0000010 21040301J

重要区内特記



Webでのお問い合わせ先



<http://contact.bill.ntt-finance.co.jp/hw/7page-1>

20921

日頃、NTTファイナンスをご利用いただきまして誠にありがとうございます。
下記の料金を請求させていただきますので、内容を十分ご確認のうえ、お支払い期限までに画面記載の場所でお支払いをお願いします。(1 / 3 ページ)

| お客様ご請求番号 (BILLING NUMBER) お客様番号 (CUSTOMER NUMBER) | 請求年月 (MONTH OF ISSUE) | ご請求金額 (TOTAL AMOUNT) | お支払期限 (DUE DATE) |
|--|--------------------------|-------------------------|---------------------|
| [REDACTED] | 2021年 4月ご請求分 | 21,712円 | 2021年 4月30日 (金) |

お知らせ

【NTTファイナンスからのお知らせ】

*** NTTグループ各社ご請求金額 ***

NTT西日本分ご請求額

NTTファイナンス分ご請求額

(合計)

16,542円

5,170円

21,712円 詳細については、「ご請求内訳」をご覧ください。

*** NTTファイナンスからのお知らせ ***

奇数月のご請求額が5,000円未満の場合は、翌月の偶数月に2ヶ月まとめてご請求しております。

各月の料金は「ご請求内訳」をご覧ください。

※複数回線まとめてのご請求や、料金回収代行サービスをご利用の場合は、毎月ご請求しております。

*** NTT西日本からのお知らせ ***

フレッツ光の割引サービス (光もつともっと割、Webもつともっと割、Web光もつともっと割、どーんと割、どーんと学割、光はじめ割) は割引契約

期間満了時に契約が自動延伸されます。自動延伸をご希望されない場合はNTT西日本へご連絡が必要です。

割引適用期間中 (自動延伸後を含む) に本割引サービスを解約された場合、解約金が発生する場合があります。

なお、割引適用期間の満了月とその翌月に解約した場合には解約金は発生いたしません。

詳しくはNTT西日本フレッツ公式サイト [http://flets-w.com/wari/] でご確認ください。

お客様ご請求番号 BILLING NUMBER [REDACTED]

請求年月 MONTH OF ISSUE 2021年 4月ご請求分

ご請求内訳 (※各様番号)

| 内訳項目 CHANGE DESCRIPTION BY CATEGORY (内) | 金額(円) AMOUNT (YEN) | 請求内訳等詳細 DETAILS OF CHARGE BREAKDOWN | 税区分 TAX |
|--|-----------------------|--|------------|
| ◆00-5012-3001 | 5,400 | フレッツ・光ネクスト P 基本利用料 | 台 |
| | -1,290 | 光はじめ割 | 台 |
| ◇NTT西日本ご利用分 | 500 | リモートサポートサービス料金 | 台 |
| | 112 | ひかり電話 (基本料) | 台 |
| | 45 | 複線チャネル利用料 | 台 |
| | 104 | ひかり電話 (通話料) | 台 |
| | 18 | ひかり電話 (携帯電話等への通話料) | 台 |
| | 10,000 | 工事料 | 台 |
| | 100 | 発行手数料 | 個 |
| | 50 | 取替手数料 | 個 |
| ◇NTT西日本分 (小計) | 16,542 | | 台 |
| ◇NTTファイナンスご利用分 | 5,170 | 消費税率相当額 (合計) (内訳) 消費税等相当額 (合算分) (内訳) 消費税等相当額 (割別分) | 台 |
| ◇合計 | 21,712 | 消費税等相当額 (合計) (内訳) 消費税等相当額 (合算分) (内訳) 消費税等相当額 (割別分) | 台 |

【本内訳は、各サービス提供事業者が
発行したものです。】

3月1日～3月31日
3月1日～3月31日
3月1日～3月31日
3月25日～3月31日 電話番号
は075-583-0300
3月25日～3月31日
3月25日～3月31日
3月25日～3月31日
1工事毎に消費税相当額を算出していま
す。
本請求等の発行にかかわる各税費用に
なりません。
本請求をコンビニエンスストア・各金融
機関でお支払いいただく場合の手数料
です。

台算表示の料金合計×10%
個別表示の1件毎の金額×10%

* 2021年03月末締め分

※NTT西日本からのお知らせ※
※電話のご注文・お問合せは「116」へ(無料) / 携帯電話からは0800-2000116へ(無料)
※電話の故障は「113」へ(無料) / 携帯電話からは0120-444113へ(無料)
※フレッツ・ひかり電話: 0120-116116へ(無料) / 故障: 0120-248985へ(無料)
※弊社分譲求職のうち、料金回収代行分は、NTTファイナンスへ請求書を委託しています。

※各サービス事業者
ユニバーサルサービス料は、あまねく日本全国においてユニバー
サルサービス (NTT東西の加入電話等) の提供を確保するため
にご負担いただく料金です。なお、社団法人電気通信事業者協会
から1番号あたりの費用 (番号準備) が公費されています。

請求書 (西日本ご利用分)

607-8348
京都市山科区西野広見町37

菅谷 寛志 様

【請求区内番別】



NTTファイナンス株式会社
〒108-0075 東京都港区南1-2-70

発行年月日 2021年 4月21日発行
発行会社 NTTファイナンス株式会社
料金センター

お問合せ先 0800-3335550 (無料)

【送付先】
〒536 大阪市城東区森之宮1-6
-0025 -111 NLG 森の宮ビル7F
社川コード M3002111001 23334 23040 00 J
OS 08000112 21040401J

Webでのお問い合わせ先



<http://contact.ntt-finance.co.jp/wi/page-1>

23334

日頃、NTTファイナンスをご利用いただきまして誠にありがとうございます。

下記の料金を請求させていただきますので、内容を十分ご確認のうえ、お支払い期限までに画面記載の場でお支払いをお願いします。(1 / 2 ページ)

| お客様番号等 (BILLING NUMBER) お客様番号 (CUSTOMER NUMBER) | 請求年月 (MONTH OF ISSUE) | ご請求金額 (TOTAL AMOUNT) | お支払期限 (DUE DATE) |
|--|--------------------------|-------------------------|---------------------|
| [REDACTED] | 2021年 4月ご請求分 | 3,363円 | 2021年 5月 6日 (木) |

お 知 ら せ

【NTTファイナンスからのお知らせ】
 *** NTTグループ各社ご請求金額 ***
 NTT西日本分ご請求額 (合計) 3,363円
 3,363円 詳細については、「ご請求内訳」をご覧ください。

*** NTTファイナンスからのお知らせ ***
 奇数月のご請求額が5,000円未満の場合は、翌月分の割数月に2ヶ月まとめてご請求しております。
 各月の料金は「ご請求内訳」をご覧ください。
 重複回数まとめてのご請求や、料金回収代行サービスをご利用の場合は、毎月ご請求しております。

*** NTT西日本からのお知らせ ***
 フレッツ光の割引サービス (光もつともっと割、Web光もつともっと割、どーんと割、どーんと学割、光はじめ割) は割引契約期間満了時に契約が自動延伸されます。自動延伸をご希望されない場合はNTT西日本へご連絡が必要です。
 割引適用期間中 (自動延伸後を含む) に本割引サービスを解約された場合、解約金が発生する場合があります。
 なお、割引適用期間の満了月とその翌月に解約した場合には解約金は発生いたしません。
 詳しくはNTT西日本フレッツ公式サイト [http://flets-w.com/wari/] でご確認ください。

お客様電話番号等 BILLING NUMBER
 請求年月 MONTH OF ISSUE
 2021年 4月ご請求分

ご請求内訳 (お客様番号)

| 内訳項目 CHARGE BREAKDOWN BY CATEGORY (YEN) | 内訳金額 (円) AMOUNT (YEN) | 請求内訳等詳細 DETAILS OF CHARGE BREAKDOWN | 税区分 TAX | |
|--|----------------------------|--|---|------------|
| ◆NTT西日本ご利用分 2,912 | 2,316 331 314 314 | 回線使用料 (基本料) (事務用) [日割] INS通話料 (内訳) イチリッツ1通話分 (内訳) イチリッツ1通話通話料 | 3月 6日~ 3月24日 3月 6日~ 3月25日 イチリッツ1をご利用にならなかった場合は、314円となります。 | 合 算 合 算 |
| ◆NTTコミュニケーションご利用分 110 | (17) 1 264 | (内訳) 通常通話料通話分 ユニバーサルサービス料 [日割] 消費税等相当額 (合計) | 1席あたり3円のご請求の日割分とを合算表示の料金合計×10% ります。 | 合 算 |
| ◆携帯電話会社ご利用分 341 | 100 10 310 31 | INS通話料 消費税等相当額 (合計) INS通話料 消費税等相当額 (合計) | 2月 6日~ 4月 6日、0570 等をご利用の場合は、その料金を含む 合算表示の料金合計×10% | 合 算 合 算 |
| ◆NTT西日本分 (小計) 3,363 | 3,363 | (小計) | 3月 6日~ 3月25日 合算表示の料金合計×10% | 合 算 |
| ◆合計 3,363 | 3,363 | 合計 | | 合 算 |

※NTT西日本からのお申し込み
 ※携帯電話会社ご利用分
 ※ユニバーサルサービス料は、あまねく日本全国においてユニバーサルサービス (NTT東西の加入電話等) の提供を確保するためにご負担いただく料金です。なお、社団法人電気通信事業者協会に加入している事業者は、お支払の金額に含められていません。

請求書 (西日本ご利用分)

607-8348
京都市山科区西野広見町37

菅谷 寛志 様



NTTファイナンス株式会社
〒108-0075 東京都港区港南1-2-70

発行年月日 2021年 5月18日発行
発行会社 NTTファイナンス株式会社
料金センター

お問合わせ先 0800-3335550 (無料)
【通付先】

T536 大阪市城東区東之宮1-6
-0025 -111 NLC 株の宮ビル7F
社用コード M2902121002 11879 11841 00 J
21050301J

【郵便区内特別】



Webでのお問い合わせ先



<http://contact.bill.ntt-finance.co.jp/w/7page-1>

11879

日限、NTTファイナンスをご利用いただきまして誠にありがとうございます。

下記の料金を請求させていただきますので、内容を十分ご確認のうえ、お支払い期限までご返金の際までご返金の手配をお願いいたします。(1 / 3 ページ)

| お客様ご請求番号 (BILLING NUMBER) お客様番号 (CUSTOMER NUMBER) | 請求年月 (MONTH OF ISSUE) | ご請求金額 (TOTAL AMOUNT) | お支払期限 (DUE DATE) |
|--|--------------------------|-------------------------|---------------------|
| [Redacted] | 2021年 5月ご請求分 | 12,701円 | 2021年 5月31日(月) |

お知らせ

【NTTファイナンスからのお知らせ】
 ** NTTグループ各社ご請求金額 **
 NTT西日本分ご請求額 6,816円
 NTTファイナンス分ご請求額 5,885円
 (合計) 12,701円
 詳細については、「ご請求内訳」をご覧ください。

** NTTファイナンスからのお知らせ **
 奇数月のご請求額が5,000円未満の場合は、翌月分の請求月に2ヶ月まとめてご請求しております。
 各月の料金は「ご請求内訳」をご覧ください。
 ※複数回繰り上げのご請求や、料金回収代行サービスをご利用の場合等は、毎月ご請求しております。

** NTT西日本からのお知らせ **
 フレッツ光の割引サービス(光もつともっと割、Web光もつともっと割、どーんと割、どーんと割、光はじめ割)は割引契約期間満了時に契約が自動延伸されます。自動延伸をご希望されない場合はNTT西日本へご連絡が必要です。
 割引適用期間中(自動延伸後を含む)に本部引サービスが解約された場合、解約金が発生する場合があります。
 なお、割引適用期間の満了月とその翌月に解約した場合には解約金は発生いたしません。
 詳しくはNTT西日本フレッツ公式サイト[<http://fleets.w.com/wari/>]でご確認ください。

お客様ご請求番号
BILLING NUMBER

請求年月
MONTH OF ISSUE

2021年 5月ご請求分

ご請求内訳 (お支払額等)

| 内訳項目 CHANGE BREAKDOWN BY CATEGORY (yen) | 内訳金額 (円) AMOUNT (YEN) | 請求内訳等詳細 DETAILS OF CHARGE BREAKDOWN | 税区分 TAX |
|--|-------------------------------|---|--------------------------|
| ◇NTT西日本ご利用分 6,816 | 5,400 -1,290 500 500 | フレッツ 光ネクスト P 準利用料 束はじめ割 リモートサポートサービス料金 ひかり電話 (基本料) | 合 算 合 算 合 算 合 算 |
| | 200 664 70 3 | 複数チャネル利用料 ひかり電話 (通話料) ひかり電話 (携帯電話等への通話料) ユニバーサルサービス料 | 合 算 合 算 合 算 合 算 |
| | 100 50 | 着行手数料 収納手数料 | 合 算 合 算 |
| ◇NTT西日本分 (小計) 6,816 | 619 6,816 | 消費税等相当額 (合計) (小計) | 合 算 合 算 |
| ◇NTTファイナンスご利用分 5,885 | 5,885 | ビュッロー株式会社ご利用分。 | 合 算 |
| ◇合計 12,701 | 12,701 | 合計 | 合 算 |

【本内訳は、各サービス提供事業者が
発行したものです。】

4月 1日～ 4月30日
4月 1日～ 4月30日
4月 1日～ 4月30日
4月 1日～ 4月30日
は075-583-0300
4月 1日～ 4月30日
4月 1日～ 4月30日
4月 1日～ 4月30日
4月 1日～ 4月30日
4月 1日～ 4月30日
1番号分
のご請求となります。
本請求書の発行にかかわる各欄費用に
なります。
本請求をコンビニエンスストア・各種
店舗でお支払いいただく場合の手数料
です。
合算表示の税金合計×1.0%

* 2021年04月末締め分

NTT西日本からのお知らせ
東電話のご注文・お問合せは「116」へ (無料) / 携帯電話からは0800-2000116へ (無料)
東電話の故障は「113」へ (無料) / 携帯電話からは0120-444113へ (無料)
東フレッツ・ひかり電話: 0120-116116へ (無料) / 故障: 0120-248995へ (無料)
※他社分請求書のうち、別金回線代行分は、NTTファイナンスへ請求単価を委託しています。

ユニバーサルサービス料について
ユニバーサルサービス料は、あまねく日本全国においてユニバー
サルサービス (NTT東日本の加入電話等) の提供を確保するため
にご負担いただく制度です。なお、社団法人電気通信事業者協会
から1番号あたりの費用 (番号単価) が公表されています。

第5号の2様式(第7条関係)

政務活動費領収書貼付用紙

| | | | | | |
|-----------|---|-----|------|----------|--------|
| 職員氏名(会派名) | 菅谷 寛志 | | 整理番号 | 41・42・43 | |
| 費目 | 調査研究費・研修費・広報広報費・奨励金等活動費・会議費・資料作成費・資料購入費・事務所費・ 郵送料 ・人件費 | | | | |
| 支払内容 | フレッツ光利用料・電話代(6・7・8月支払分) | | | | |
| 支払金額 | 24,037 | 按分率 | 80% | 計上額 | 19,229 |
| 按分率の考え方 | 事務所賃借料と同じ80% | | | | |
| 備考 | プロバイダー料を除く | | | | |

(領収書は、重ならないように貼付してください。)

41

 00170-4-903062
NTTファイナンス株式会社
 金額 15,488円
 2021年6月26日付(6/26日)
 TEL 0120-03-06-25
 874-569 京都府山科郵便局
 (44402)
 〒4450006

42

 00170-4-903062
NTTファイナンス株式会社
 金額 13,154円
 2021年7月27日付(7/27日)
 TEL 0120-03-07-27
 874-569 京都府山科郵便局
 (44109)
 〒9433012

43

 00170-4-903062
NTTファイナンス株式会社
 金額 11,235円
 2021年8月31日付(8/31日)
 TEL 0120-03-08-26
 874-569 京都府山科郵便局
 (44282)
 〒9422004

請求書 (西日本ご利用分)

607-8348
京都市山科区西野広見町37

菅谷寛志事務所 様



NTTファイナンス株式会社
〒108-0075 東京都港区港南1-2-70

発行年月日 2021年 6月18日発行
発行会社 NTTファイナンス株式会社

お問合せ先
【添付先】
料金センター
0800-3335550 (無料)

〒536 大阪市東区東之宮1-6
-0025 NLG東の館ビル6F
社用コード M2002111005 15105 15004 00 J
〒10000110 21060301J

郵便区内特別



Webでのお問い合わせ先



<http://contact.bill.ntt-finance.co.jp/nw/?page=1>

15105

日版、NTTファイナンスをご利用いただきまして誠にありがとうございます。

下記の料金を請求させていただきますので、内容を十分ご確認のうえ、お支払い期限までに前記記載の場所でお支払いをお願いします。(1 / 3ページ)

| お客様ご請求番号 (BILLING NUMBER) お客様番号 (CUSTOMER NUMBER) | 請求年月 (MONTH OF ISSUE) | ご請求金額 (TOTAL AMOUNT) | お支払期限 (DUE DATE) |
|--|--------------------------|-------------------------|---------------------|
| [Redacted] | 2021年 6月ご請求分 | 15,488円 | 2021年 6月30日 (水) |

【NTTファイナンスからのお知らせ】 ----- お 知 ら せ -----

*** NTTグループ各社ご請求金額 ***
NTT西日本分ご請求額 9,603円
NTTファイナンス分ご請求額 5,885円
(合計) 15,488円

*** NTTファイナンスからのお知らせ ***

奇数月のご請求額が5,000円未満の場合は、翌月分の偶数月に2ヶ月まとめてご請求しております。
各月の料金は「ご請求内訳」をご覧ください。

※複数回線まとめてのご請求や、料金回収代行サービスをご利用の場合等は、毎月ご請求しております。

*** NTT西日本からのお知らせ ***

フレッツ光の割引サービス (光もつともっと割、Web光もつともっと割、どんと割、どんと割、光はじめ割) は割引契約期間満了時に契約が自動延伸されます。自動延伸をご希望されない場合はNTT西日本へご連絡が必要です。
割引適用期間中 (自動延伸後を含む) に本割引サービスを解約された場合、解約金が発生する場合があります。
なお、割引適用期間の満了月とその翌月に解約した場合には解約金は発生いたしません。
詳しくはNTT西日本フレッツ公式サイト [http://flets-w.com/wari/] でご確認ください。

15,488円 詳細については、「ご請求内訳」をご覧ください。

お客様ご請求番号 BILLING NUMBER [] 請求年月 MONTH OF ISSUE 2021年 6月ご請求分 (2 / 3ページ)

ご請求内訳 (お振込先)

| 内訳項目金額(円) CHARGE BREAKDOWN BY CATEGORY(YEN) | 内訳金額(円) AMOUNT(YEN) | 請求内訳等群細 DETAILS OF CHARGE BREAKDOWN | 税区分 TAX |
|--|----------------------------------|--|----------------------------|
| ◆00-5012-3001 ◇NTT西日本ご利用分 9,603 | 5,400 -1,290 | フレッツ 光ネクスト F 単利用料 先はじめ割 | 合算 |
| | 500 500 | リモートサポートサービス料金 ひかり電話 (基本料) | 合算 |
| | 77 200 336 854 2,000 | ナンバ・ディスプレイ使用料 複数チャネル使用料 ひかり電話 (通話料) ひかり電話 (携帯電話等への通話料) 工事料 | 合算 合算 合算 合算 合算 |
| | 3 | ユニバーサルサービス料 | 合算 |
| | 100 | 発行手数料 | 合算 |
| | 50 | 取替手数料 | 合算 |
| | 873 ((| 消費税等相当額 (合計) (内訳) 消費税等相当額 (合算分) (内訳) 消費税等相当額 (個別分) | 合算 |
| ◇NTT西日本分 (小計) 9,603 | 9,603 | | 合算 |
| ◇NTTファイナンスご利用 | | | |

[本内訳は、各サービス提供事業者が] 発行したものです。

5月 1日～ 5月31日
2022年12月～2023年01月以
外の解約は解約金がかります

5月 1日～ 5月31日
5月 1日～ 5月31日
5月 1日～ 5月31日
5月 1日～ 5月31日
5月 1日～ 5月31日
1工事毎に消費税相当額を算出していま
す。

5月 1日～ 5月31日 1番号分
の請求となります。

本請求書等の発行にかかわる各種費用に
なります。

本請求をコンビニエンスストア・各種金
店店頭でお支払いいただく場合の手数料
です。

合算表示の料金合計×10%
個別表示の1件毎の金額×10%

※NTT西日本からののお知らせ※
※電話番号のご注文・お問合せは「116」へ(無料) / 携帯電話からは0800-2000116へ(無料)
※電話番号の故障は「113」へ(無料) / 携帯電話からは0120-444113へ(無料)
※フレッツ・ひかり電話: 0120-116116へ(無料) / 故障: 0120-248995へ(無料)
※転記分譲成金のうえ、別途同報代行分は、NTTファイナンスへ請求書送付を委託しています。

※ユニバーサルサービス料について※※※
ユニバーサルサービス料は、あまねく日本全国においてユニバー
サルサービス (NTT東西の加入電話等) の提供を確保するため
にご負担いただく料金です。なお、社団法人電気通信事業者協会
から1番号あたりの費用 (番号単価) が公表されています。

請求書 (西日本ご利用分)
607-8348
京都市山科区西野広見町37

信谷寛志事務所 様



NTTファイナンス株式会社
〒108-0075 東京都港区港南1-2-70

発行年月日 2021年 7月17日発行
発行会社 NTTファイナンス株式会社
料金センター

お問合せ先 0800-3335550 (無料)
【添付先】

〒536 大阪府城東区東之宮1-6
-0025 -111 NLC東の高ビル6F
社用コード M20021211002 10278 10241 00 J
01 0000010 21070301J

郵便区内特例



Webでのお問い合わせ先



<https://contact.tbl.ntt-finance.co.jp/wf/?page=1>

10278

日曜、NTTファイナンスをご利用いただきまして誠にありがとうございます。
下記の料金を請求させていただきますので、内容を十分ご確認のうえ、お支払い期限までにご振込の場所でお支払いをお願いします。(1 / 3 ページ)

| お客様ご請求番号 (BILLING NUMBER) お 客 帳 票 番 号 (CUSTOMER NUMBER) | 請 求 年 月 (MONTH OF ISSUE) | ご 請 求 金 額 (TOTAL AMOUNT) | お 支 払 期 限 (DUE DATE) |
|--|-----------------------------|-----------------------------|-------------------------|
| [Redacted] | 2021年 7月ご請求分 | 13,154円 | 2021年 8月 2日(月) |

【NTTファイナンスからのお知らせ】 ----- お 知 ら せ

*** NTTグループ各社ご請求金額 ***
NTT西日本分ご請求額 7,269円
NTTファイナンス分ご請求額 5,885円
(合計) 13,154円
※詳細は「ご請求内訳」をご覧ください。

*** NTTファイナンスからのお知らせ ***
奇数月のご請求額が5,000円未満の場合は、翌月分の偶数月に2ヶ月まとめてご請求しております。
※振込回数まとめてのご請求や、料金回収代行サービスをご利用の場合は、毎月ご請求しております。

*** NTT西日本からのお知らせ ***
フレックスの割引サービス (光もつともつと割、Web光もつともつと割、どーんと割、どーんとと学割、光はじめ割) は割引契約期間満了時に契約が自動延伸されます。自動延伸をご希望されない場合はNTT西日本へご連絡が必要です。
割引適用期間中 (自動延伸後を含む) に本割引サービスを解約された場合、解約金が発生する場合があります。
なお、割引適用期間の終了月とその翌月に解約した場合には解約金は発生いたしません。
詳しくはNTT西日本フレックス公式サイト [http://lets-w.com/wari/] でご確認ください。
*** NTT西日本請求額のうち、料金回収代行分はNTTファイナンスへ請求事務を委託しております。

お客様ご請求番号 BILLING NUMBER [] 請求年月 MONTH OF ISSUE 2021年 7月ご請求分

ご請求内訳 (お料銀振替)

| 内訳項目 CHARGE BREAKDOWN BY CATEGORY(ITEM) | 内訳金額 (円) AMOUNT (YEN) | 請求内訳等詳細 DETAILS OF CHARGE BREAKDOWN | 税区分 TAX |
|--|-------------------------------|---|----------------------------|
| ◆NTT西日本ご請求分 7,269 | 5,400 -1,290 | フレッツ 光ネクスト F 準利用料 光はじめ割 | 合算 |
| | 500 500 | リモートサポートサービス料金 ひかり電話 (基本料) | 合算 |
| | 400 200 264 482 3 | ナンバー・ディスプレイ使用料 電子メール使用料 ひかり電話 (通話料) ひかり電話 (携帯電話等への通話料) ユニバーサルサービス料他 | 合算 合算 合算 合算 合算 |
| ◆NTT西日本分 (小計) 7,269 | 100 50 | 旅行手数料 取附手数料 | 合算 合算 |
| | 660 | 消費税相当額 (合計) | 合算 |
| ◆NTTファイナンスご利用 -5,885 | 7,269 -5,885 | (小計) ビッグロップ株式会社ご利用分 | 合算 |
| ◆合計 | 5,885 | | 非対象 |

【本内訳は、各サービス提供事業者が発行したものです。】

6月1日～6月30日
2022年12月～2023年01月以外の解約は解約金がかかります
6月1日～6月30日
6月1日～6月30日 電話番号
は075-583-0300
6月1日～6月30日
6月1日～6月30日
6月1日～6月30日
6月1日～6月30日
6月1日～6月30日 1番号分
の請求となります。
本請求書の発行にかかわる各種費用に
なります。
本請求をコンビニエンスストア・各コンビニエンスストア・各コンビニエンスストアで支払ういただく場合は手数料
です。
合算表示の割合合計×10%

* 2021年06月末締め分

ユニバーサルサービス料他は、2021年7月利用料分から2022年1月利用料分まで、ユニバーサルサービス料に加え、電話リレーサービス料として1番号あたり1.1円(税込)が含まれています。電話リレーサービス料については一般社団法人電気通信事業者協会のホームページをご確認ください。
https://www.tca.or.jp/telephonerelay_service.asp
nrt/nno/

ユニバーサルサービス料について
ユニバーサルサービス料は、あまねく日本全国においてユニバーサルサービス (NTT東西の加入電話等) の提供を確保するため
に負担いただく料金です。なお、一般社団法人電気通信事業者
協会から1番号あたりの費用 (番号単位) が公表されています。

請求書 (西日本ご利用分)

607-8348
京都市山科区西野広見町37

菅谷寛志事務所 様



NTTファイナンス株式会社
〒108-0075 東京都港区南1-2-70

発行年月日 2021年 8月19日発行
発行会社 NTTファイナンス株式会社

お問合せ先 料金センター
0800-3335550 (無料)

〒536 大阪府東淀川区森之宮1-6
-0026 -111 NLC棟の西ビル6F
社用コード M2002111005-16693 18597 00 J
01 DDUOND 10 21080301J

※西区内特約



Webでのお問い合わせ先



http://contact.bill.ntt-finance.co.jp/html?page=1

16693

日頃、NTTファイナンスをご利用いただきまして誠にありがとうございます。

下記の料金を請求させていただきますので、内容を十分ご確認のうえ、お支払い期限までにお支払いをお願いします。(1 / 3 ページ)

| お客様ご請求番号 (BILLING NUMBER) | 請求年月 (MONTH OF ISSUE) | ご請求金額 (TOTAL AMOUNT) | お支払期限 (DUE DATE) |
|--------------------------------|--------------------------|-------------------------|---------------------|
| お 客 様 番 号 (CUSTOMER NUMBER) | 2021年 8月ご請求分 | 11,235円 | 2021年 8月31日(火) |

[NTTファイナンスからのお知らせ]
 *** NTTグループ各社ご請求金額 ***
 NTT西日本分ご請求額 7,165円
 NTTファイナンス分ご請求額 4,070円
 (合計) 11,235円

*** NTTファイナンスからのお知らせ ***
 奇数月のご請求額が5,000円未満の場合は、翌月の偶数月に2ヶ月まとめてご請求しております。
 ※複数回納まとめたご請求や、料金回収代行サービスをご利用の場合等は、毎月ご請求しております。
 *** NTT西日本からのお知らせ ***
 フレッツ光の割引サービス(光もつともっと割、Web光もつともっと割、どーんと割、どーんと割、光はじめ割)は割引契約期間満了時に契約が自動延伸されます。自動延伸をご希望されない場合はNTT西日本へご連絡が必要です。
 割引適用期間中(自動延伸後を含む)に本割引サービスを解約された場合、解約金が発生する場合があります。
 なお、割引適用期間の満了月とその翌月に解約した場合には解約金は発生いたしません。
 詳しくはNTT西日本フレッツ公式サイト <http://flets-w.com/wari/> でご確認ください。
 *NTT西日本請求額のうち、料金回収代行分はNTTファイナンスへ請求事務を委託してまいります。

(2 / 3 ページ)

お客様ご請求番号 BILLING NUMBER. 2021年 8月ご請求分 MONTH OF ISSUE

| ご請求内訳 (お客様番号) | 内訳金額 (円) AMOUNT (YEN) | 請求内訳等詳細 DETAILS OF CHARGE BREAKDOWN | 税区分 TAX |
|---------------------------------------|---|---|---|
| ◆00-5012-3001 ○NTT西日本ご利用分 7,165 | 5,400 -1,290 500 500 400 200 280 370 4 100 50 651 7,165 | <p>フレックスタイム先ネクスストド 早利用料 光はじめ割</p> <p>リモートサポートサービス料金 ひかり電話 (基本料)</p> <p>ナンバーディスプレイ使用料 複数チャネル使用料 ひかり電話 (通話料) ひかり電話 (携帯電話等への通話料) ユニバーサルサービス料金</p> <p>発行手数料 取崩手数料</p> <p>消費税相当額 (合計) (小計)</p> | <p>7月 1日~ 7月31日 2022年12月~2023年02月以 外の契約は解約金がかかります 7月 1日~ 7月31日 7月 1日~ 7月31日 電話番号 は075-583-0800 7月 1日~ 7月31日 7月 1日~ 7月31日 7月 1日~ 7月31日 7月 1日~ 7月31日 7月 1日~ 7月31日 1番号分 のご請求となります。 本請求書の発行にかかると各費用に なります。 本請求をコンビニエンスストア・各現金 店店頭でお支払いただく場合の手数料 です。 合算表示の料金合計×10%</p> |
| ○NTTファイナンスご利用分 4,070 | 4,070 | ビッグロブ株式会社ご利用分 | 非対象等 |
| ◇合計 | | | |

ユニバーサルサービス料には、2021年7月利用料分から2022年1月利用料分まで、ユニバーサルサービス料に加え、電話リレーサービス料として1番号あたり1.1円 (税込) が含まれています。電話リレーサービス料については一般社団法人電気通信事業者協会のホームページをご確認ください。
https://www.tca.or.jp/telephonerelay_service_sup
 協会から1番号あたりの費用 (番号単位) が公表されています。

ユニバーサルサービス料について
 ユニバーサルサービス料は、あまねく日本全国においてユニバーサルサービス (NTT東西の加入電話等) の提供を確保するためにご負担いただく料金です。なお、一般社団法人電気通信事業者協会から1番号あたりの費用 (番号単位) が公表されています。

第5号の2様式(第7条関係)

政務活動費領収書貼付用紙

| | | | |
|-----------|--|------|----------------|
| 議員氏名(会派名) | 菅谷 寛志 | 整理番号 | 44・45・46 |
| 費目 | 調査研究費・研修費・広報広報費・要請陳情等活動費・会議費・資料作成費・資料購入費・事務所費・ 郵送費 ・人件費 | | |
| 支払内容 | フレッツ光利用料・電話代(9・10・12月支払分) | | |
| 支払金額 | 22,870 | 按分率 | 80% 計上額 18,295 |
| 按分率の考え方 | 事務所賃借料と同じ80% | | |
| 備考 | プロバイダー料を除く | | |

(領収書は、重ならないように貼付してください。)

44

00170-4-903062
NTTファイナンス株式会社

10,751円

2021年9月30日

TEL 0120-874-569

京都府山科郵便局 (44402)

N94130018

45

00170-4-903062
NTTファイナンス株式会社

12,999円

2021年10月1日

TEL 0120-874-569

京都府山科郵便局 (44402)

N94280005

46

00170-4-903062
NTTファイナンス株式会社

9,801円

2021年12月4日

TEL 0120-874-569

京都府山科郵便局 (44282)

N94180010

請求書 (西日本ご利用分)

607-8348
京都市山科区西野広見町37

菅谷寛志事務所 様



NTTファイナンス株式会社
〒108-0075 東京都港区港南1-2-70

発行年月日 2021年 9月17日発行
発行会社 NTTファイナンス株式会社

お問合せ先 0800-3335550 (無料)

【受付先】

〒536 大阪市城東区森之宮1-6
-0025 -111 NLC森の宮ビル6F
社用コード M29021211002 18906 10870 00 J
61 060000 1 0 21090301J

【西便区内特例】



10906

Webでのお問い合わせ先



https://connect.bill.ntt-
finance.co.jp/hw/?page=1

日頃、NTTファイナンスをご利用いただきまして誠にありがとうございます。

下記の料金を請求させていただきますので、内容を十分ご確認のうえ、お支払い期限までに両面記載の場所でお支払いをお願いします。(1 / 3 ページ)

| お客様ご請求番号 (BILLING NUMBER) | 請求年月 (MONTH OF ISSUE) | ご請求金額 (TOTAL AMOUNT) | お支払期限 (DUE DATE) |
|--------------------------------|--------------------------|-------------------------|---------------------|
| お 客 様 番 号 (CUSTOMER NUMBER) | 2021年 9月ご請求分 | 10,751円 | 2021年 9月30日(木) |

【NTTファイナンスからのお知らせ】

*** NTTグループ各社ご請求金額 ***

NTT西日本分ご請求額 6,681円

NTTファイナンス分ご請求額 4,070円

(合計)

10,751円 詳細については、「ご請求内訳」をご覧ください。

*** NTTファイナンスからのお知らせ ***

前数月のご請求額が5,000円未満の場合は、翌月分の偶数月に2ヶ月まとめてご請求しております。

※複数回繰りまとめたご請求や、料金回収代行サービスをご利用の場合は、毎月ご請求しております。

*** NTT西日本からのお知らせ ***

フレッツ光の割引サービス(光もつともっと割、Web光もつともっと割、どんと割、どんと割、どんと割、どんと割、どんと割、どんと割、どんと割、どんと割)は割引契約期間満了時に契約が自動延伸されます。自動延伸をご希望されない場合はNTT西日本へご連絡が必要です。

割引適用期間中(自動延伸後を含む)に本割引サービスを解約された場合は、解約金が発生する場合があります。

なお、割引適用期間の満了月とその翌月に解約した場合には解約金は発生いたしません。

詳しくはNTT西日本フレッツ公式サイト [http://flets-w.com/warl/] でご確認ください。

*** NTT西日本請求額のうち、料金回収代行分はNTTファイナンスへ請求事務を委託しております。

お客様ご請求番号 BILLING NUMBER [] 請求年月 MONTH OF ISSUE 2021年 9月ご請求分

ご請求内訳 (お住様番号 [])

| 内訳項目 CHARGE DESCRIPTION BY CATEGORY (YEN) | 内訳金額 (円) AMOUNT (YEN) | 請求内訳等詳細 DETAILS OF CHARGE BREAKDOWN | 税区分 TAX |
|--|------------------------------|--|------------|
| ◆00-5012-3001 ○NTT西日本ご利用分 6,681 | 5,400 -1,290 | フレック্স ネット F 帯利用料 先はじめ額 | 合算 |
| | 500 500 | リモートサポートサービス料金 ひかり電話 (基本料) | 合算 |
| | 400 200 144 66 4 | ナンバークールサービス利用料 複数チャネル使用料 ひかり電話 (通話料) ひかり電話 (携帯電話等への通話料) ユニバーサルサービス料他 | 合算 |
| | 100 50 | 通話手数料 電報手数料 | 合算 |
| ○NTT西日本分 (小計) 6,681 | 607 6,681 | 料率優待等相当額 (合計) (小計) | 合算 |
| ○NTTファイナンスご利用分 4,070 | 4,070 | ビッグデータサービス株式会社ご利用分 | 非対象等 |
| ○合計 | | | |

【本内訳は、各サービス課請求書が
発行したものです。】

8月 1日～ 8月31日
2022年12月～2023年02月以
外の契約は解約金がかかります
8月 1日～ 8月31日
8月 1日～ 8月31日
は075-583-0300
8月 1日～ 8月31日
8月 1日～ 8月31日
8月 1日～ 8月31日
8月 1日～ 8月31日
8月 1日～ 8月31日 1番号分
のご請求となります。
本請求書の発行にかかわる各種費用に
なります。
本請求をコンビニエンスストア・各級金
店店頭でお支払いいただく場合の手数料
です。
合算請求の料金合計×10%

* 2021年08月末締め分

ユニバーサルサービス料には、2021年7月利用料分から2022年1月利用料分まで、ユニバーサルサービス料に加え、電話リレーサービス料として1番号あたり1.1円 (税込) が含まれています。電話リレーサービス料については一般社団法人電気通信事業者協会のホームページをご確認ください。 https://www.tca.or.jp/telephone/relay_service_suppor1/qa/

ユニバーサルサービス料について
ユニバーサルサービス料は、あくも日本全国においてユニバーサルサービス (NTT東日本の加入電話等) の提供を確保するためにご負担いただく料金です。なお、一般社団法人電気通信事業者協会から1番号あたりの費用 (番号単位) が公表されています。

請求書 (西日本ご利用分)

607-8348
京都市山科区西野広見町37

百合寛志事務所 様



NTTファイナンス株式会社
〒108-0075 東京都港区港南1-2-70

発行年月日 2021年10月17日発行
発行会社 NTTファイナンス株式会社

料金センター
お問合せ先 0800-3335550 (無料)
【添付先】

〒586 大阪府城東区東之宮1-6
-0025 -111 NLC線の番ビル6F
社用コード M2002111005 15794 15721 00 J
81 F0001010 21100301J

郵便区内特別



Webでのお問い合わせ先

15794
<http://contact.bill.ntt-finance.co.jp/hr7?page=1>

日頃、NTTファイナンスをご利用いただきまして誠にありがとうございます。
下記の料金を請求させていただきますので、内容を十分ご確認のうえ、お支払い期限までに前記記載の場所でお支払いをお願いします。(1 / 3 ページ)

| お客様ご請求番号 (BILLING NUMBER) お客様番号 (CUSTOMER NUMBER) | 請求年月 (MONTH OF ISSUE) | ご請求金額 (TOTAL AMOUNT) | お支払期限 (DUE DATE) |
|--|--------------------------|-------------------------|---------------------|
| [Redacted] | 2021年10月ご請求分 | 12,999円 | 2021年11月 1日 (月) |

お知らせ

NTTファイナンスからのお知らせ]
 ** NTTグループ各社ご請求金額 **
 NTT西日本分ご請求額 8,929円
 NTTファイナンス分ご請求額 4,070円
 (合計) 12,999円
 詳細については、「ご請求内訳」をご覧ください。

*** NTTファイナンスからのお知らせ ***
 奇数月のご請求額が5,000円未満の場合は、翌月分の偶数月に2ヶ月まとめてご請求しております。
 重複徴収とまとめてのご請求や、料金回収代行サービスをご利用の場合は、毎月ご請求しております。
 *** NTT西日本からのお知らせ ***
 フレッツ光の割引サービス (光もともと割、Web光もともと割、どんと割、どんと割、どんと割、どんと割) は割引契約
 期間満了時に契約が自動延長されます。自動延長をご希望されない場合は、NTT西日本へご連絡が必要です。
 割引適用期間中 (自動延長後を含む) に本割引サービスを解約された場合、解約金が発生する場合があります。
 なお、割引適用期間の満了月とその翌月に解約した場合には解約金は発生いたしません。
 詳しくはNTT西日本フレッツ公式サイト [http://flets-w.com/wari/] でご確認ください。
 * NTT西日本請求額のうち、料金回収代行分はNTTファイナンスへ請求事務を委託しています。

お客様ご請求番号 BILLING NUMBER
 請求年月 MONTH OF ISSUE
 2021年10月ご請求分

ご請求内訳 (お客様向け)

| 内訳項目 CHARGE BREAKDOWN BY CATEGORY (YEN) | 内訳金額 (円) AMOUNT (YEN) | 請求内訳等詳細 DETAILS OF CHARGE BREAKDOWN | 税区分 TAX |
|--|--------------------------|--|------------|
| ◆00-5012-3001 ONTT西日本ご利用分 7,389 | 5,400 -1,290 | フレッツ 光ネクスト F 単相用料 先出し心割 | 合 算 |
| | 500 | リモートサポートサービス料金 | 合 算 |
| | 500 | ひかり電話 (基本料) | 合 算 |
| | 400 | ナンバーディスプレイ使用料 | 合 算 |
| | 200 | 家族チャネル使用料 | 合 算 |
| | 280 | ひかり電話 (通話料) | 合 算 |
| | 574 | ひかり電話 (携帯電話等への通話料) | 合 算 |
| | 4 | ユニバーサルサービス料他 | 合 算 |
| | 100 | 発行手数料 | 合 算 |
| | 50 | 取替手数料 | 合 算 |
| | 671 | 前払金等相当額 (合計) | 合 算 |
| ◇ONTTコミュニケーションご利用分 1,540 | 1,400 | ナビダイヤル/テレドーム等への通話料 | 合 算 |
| | 140 | 消費税率相当額 (合計) | 合 算 |
| ◇ONTT西日本分 (小計) 8,929 | 8,929 | (小計) | 合 算 |

【本内訳は、各サービス提供事業者が
発行したものです。】

9月1日～9月30日
2022年12月～2023年02月以
外の契約は別料金がかかります

9月1日～9月30日
9月1日～9月30日
9月1日～9月30日
は076-583-0900

9月1日～9月30日
9月1日～9月30日
9月1日～9月30日
9月1日～9月30日
9月1日～9月30日
9月1日～9月30日
1番号分

のご請求となります。

本請求書の発行にかかわる各種費用に
なります。

本請求をコンビニエンスストア・各種金
融機関でお支払いいただく場合の手数料
です。

合算表示の料金合計×10%

9月1日～9月30日、0570
/0180等で始まる番号への通話料で
す。

合算表示の料金合計×10%

ユニバーサルサービス料他には、2021年7月利用料分から2022年1月利用料分まで、ユニバーサルサービス料に加え、電話リレーサービス料として1番号あたり1円 (税込) が含まれています。電話リレーサービス料については一般社団法人電気通信事業者協会のホームページをご確認下さい。
https://www.tec.or.jp/telephonereelay_service_support/

ユニバーサルサービス料について
 ユニバーサルサービス料は、あまねく日本全国においてユニバーサルサービス (NTT東西の加入電話) の提供を確保するためにご負担いただく料金です。なお、一般社団法人電気通信事業者協会から1番号あたりの費用 (番号単価) が公表されています。

請求書 (西日本ご利用分)

607-8348
京都市山科区西野広見町37

谷寛志事務所 様



NTTファイナンス株式会社
〒108-0075 東京都港区港南1-2-70

発行年月日 2021年12月17日発行
発行会社 NTTファイナンス株式会社

お問合せ先 0800-3335550 (無料)
【添付先】

〒536-0025 大阪府東区森之宮1-6
-111 NLC棟の西ビル6F
社用コープ W2002111005 19694 19572 00 J
51 10000010 21120301J

【郵便区内特別】



Webでのお問い合わせ先



http://contact.bnl.ntt-finance.co.jp/w/7page-1
19694

日曜、NTTファイナンスをご利用いただきまして誠にありがとうございます。
下記の料金を請求させていただきますので、内容を十分ご確認のうえ、お支払い期限までに店頭取締の場所でお支払いをお願いします。(1/3ページ)

| お客様ご請求番号 (BILLING NUMBER) お客様番号 (CUSTOMER NUMBER) | 請求年月 (MONTH OF ISSUE) | ご請求金額 (TOTAL AMOUNT) | お支払期限 (DUE DATE) |
|--|--------------------------|-------------------------|---------------------|
| [REDACTED] | 2021年12月ご請求分 | 9,801円 | 2022年1月4日(火) |

お知らせ

- 【NTTファイナンスからのお知らせ】
- *** NTTグループ各社ご請求金額 ***
- NTT西日本分ご請求額 7,260円
- NTTファイナンス分ご請求額 2,541円
- (合計) 9,801円
- *** NTTファイナンスからのお知らせ ***
- 奇数月のご請求額が5,000円未満の場合は、翌月分の割賦月に2ヶ月まとめてご請求しております。
- ※複数回納まとめてのご請求や、料金回収代行サービスをご利用の場合等は、毎月ご請求しております。
- *** NTT西日本からのお知らせ ***
- フレッツ光の割引サービス(光もつともつと割、Web光もつともつと割、どーんと割、どーんと学割、光はじめ割)は割引契約期間満了時に契約が自動延伸されます。自動延伸をご希望されない場合はNTT西日本へご連絡が必要です。
- 割引適用期間中(自動延伸後を含む)に本割引サービスを解約された場合、解約金が発生する場合があります。
- なお、割引適用期間の満了月とその翌月に解約した場合には解約金は発生いたしません。
- 詳しくはNTT西日本フレッツ公式サイト [http://flets-w.com/wari/] でご確認ください。
- *** NTT西日本請求額のうち、料金回収代行分はNTTファイナンスへ請求事務を委託しています。

請求年月
MONTH OF ISSUE
2021年12月ご請求分

お客様ご請求番号
BILLING NUMBER

ご請求内訳 (お客様番号)

| 内訳項目 CHARGE BREAKDOWN BY CATEGORY | 金額(円) AMOUNT (YEN) | 請求内訳等詳細 DETAILS OF CHARGE BREAKDOWN | 税区分 TAX |
|---------------------------------------|-------------------------------|--|----------------------------|
| ◆00-5012-3001 ◆NTT西日本ご利用分 7,260 | 5,400 -1,290 | フレック্স光ネクスト F 単利利用料 光はじめ割 | 台算 台算 |
| | 500 500 | リモートサポートサービス料金 ひかり電話 (基本料) | 台算 台算 |
| | 400 200 464 272 4 | ナンバー・ディスプレイ利用料 複数チャネル利用料 ひかり電話 (追加料) ひかり電話 (新着電話等への通話料) ユニバーサルサービス料他 | 台算 台算 台算 台算 台算 |
| | 100 50 | 発行手数料 取替手数料 | 台算 台算 |
| ◆NTT西日本分 (小計) 7,260 | 660 | 請求料等相当額 (合計) | 台算 |
| ◆NTTファイナンスご利用分 2,541 | 7,260 (小計) | ビジュアルグループ株式会社ご利用分。 | 台算 |
| ◆右計 | 2,541 | | 非対象等 |

【本内訳は、各サービス提供事業者が
発行したものです。】

11月 1日~11月30日
2022年12月~2023年02月以
外の解約は解約金がかりませ
11月 1日~11月30日
11月 1日~11月30日 電話番号
は075-558-0800
11月 1日~11月30日
11月 1日~11月30日
11月 1日~11月30日
11月 1日~11月30日
11月 1日~11月30日
11月 1日~11月30日 1番号分
のご請求となります。
本請求書等の発行にかかわる各種費用に
なります。
本請求をコンビニエンスストア・各選定
店舗でお支払いいただく場合の手数料
です。
合算表示の料金合計×10%

* 2021年11月末締め分

ユニバーサルサービス料他には、2021年7月利用料分から2022年1月利用料分まで、ユニバーサル
サービス料に加え、電話リレーサービス料として1番号あたり1.1円 (税込) が含まれています。
電話リレーサービス料については一般社団法人電気通信事業者協会のホームページをご確認下さい。
https://www.tca.or.jp/telephonerelay_service_sup
pari/qa/

ユニバーサルサービス料について
ユニバーサルサービス料は、あまねく日本全国においてユニバー
サルサービス (NTT東西の加入回線等) の提供を確保するため
にご負担いただく料金です。なお、一般社団法人電気通信事業者
協会から1番号あたりの費用 (番号単位) が公表されています。

第5号の2様式(第7条関係)

政務活動費領収書貼付用紙

| | | | | | |
|-----------|---|------|-------|-----|--------|
| 議員氏名(会派名) | 菅谷寛志 | 整理番号 | 47・48 | | |
| 費目 | 調査研究費・研修費・広報広報費・更新陳謝等活動費・会費・資料作成費・資料購入費・事務所費・ 電話費 ・人件費 | | | | |
| 支払内容 | フレッツ光利用料・電話代(1・2月支払分) | | | | |
| 支払金額 | 14,883 | 按分率 | 80% | 計上額 | 11,906 |
| 按分率の考え方 | 事務所賃借料と同じ80% | | | | |
| 備考 | プロバイダー料を除く | | | | |

(領収書は、重ならないように貼付してください。)

47

48

電話料金等払込受領証
西日本ご利用分

ご請求先氏名
菅谷寛志事務所 様

お取引番号
[REDACTED]

2022年 1月ご請求分
金額(円)
¥10,353-

受取人
NTTファイナンス株式会社

お問合せ先(無料)
0800-3335550

収入印紙貼付欄
[REDACTED]
2022.1.25

収入印紙貼付欄
(金融機関・CVS用)→お客様

電話料金等払込受領証
西日本ご利用分

ご請求先氏名
菅谷寛志事務所 様

お取引番号
[REDACTED]

2022年 2月ご請求分
金額(円)
¥10,470-

受取人
NTTファイナンス株式会社

お問合せ先(無料)
0800-3335550

収入印紙貼付欄
[REDACTED]
2022.2.1

収入印紙貼付欄
(金融機関・CVS用)→お客様

2/23

請求書 (西日本ご利用分)

607-8348
京都市山科区西野広見町37

菅谷寛志事務所 様



NTTファイナンス株式会社
〒108-0075 東京都港区港南1-2-70

発行年月日 2022年 1月18日発行
発行会社 NTTファイナンス株式会社

料金センター
お問合せ先 0800-3335550 (無料)

〒536 大阪市東区東之宮1-6
-0025 -111 MLC東のビル6F

社用コード M2021211002 11569 11537 00 J
01 0000010 22010301J

Webでのお問い合わせ先



http://contact1111.ni-
finance.co.jp/html?page=1

日額、NTTファイナンスをご利用いただきまして誠にありがとうございます。
下記料金を請求させていただきますので、内容を十分ご確認のうえ、お支払い期限までに前面記載の場所でお支払いをお願いします。(1 / 3 ページ)

| お客様ご請求番号 (BILLING NUMBER) お客様番号 (CUSTOMER NUMBER) | 請求年月 (MONTH OF ISSUE) | ご請求金額 (TOTAL AMOUNT) | お支払期限 (DUE DATE) |
|--|--------------------------|-------------------------|---------------------|
| [Redacted] | 2022年 1月ご請求分 | 10,353円 | 2022年 1月31日(月) |

お 知 ら せ

【NTTファイナンスからのお知らせ】

- *** NTTグループ各社ご請求金額 ***
- NTT西日本分ご請求額 7,383円
- NTTファイナンス分ご請求額 2,970円
- (合計) 10,353円

詳細については、「ご請求内訳」をご覧ください。

*** NTTファイナンスからのお知らせ ***

奇数月のご請求額が5,000円未満の場合は、翌月分の例数月に2ヶ月まとめてご請求しております。
※複数回線まとめてのご請求や、料金回収代行サービスをご利用の場合は、毎月ご請求しております。

*** NTT西日本からのお知らせ ***

フレッツ光の割引サービス(光もともと割、Web光もともと割、どーんと割、どーんと割、どーんと割、どーんと割、どーんと割)は割引契約期間満了時に契約が自動延伸されます。自動延伸をご希望されない場合はNTT西日本へご連絡が必要です。
割引適用期間中(自動延伸後を含む)に本割引サービスを解約された場合、解約金が発生する場合があります。
なお、割引適用期間の満了月とその翌月に解約した場合には解約金は発生いたしません。
詳しくはNTT西日本フレッツ公式サイト [http://fleets-w.com/wari/] でご確認ください。
* NTT西日本請求額のうち、料金回収代行分はNTTファイナンスへ請求事務を委託しています。

お客様ご請求番号 BILLING NUMBER [] 請求年月 MONTH OF ISSUE 2022年 1月ご請求分

ご請求内訳 (お客様番号: [])

| 内訳項目 CHANGE BREAKDOWN BY CATEGORY (YEN) | 内訳金額 (円) AMOUNT (YEN) | 請求内訳等詳細 DETAILS OF CHARGE BREAKDOWN | 税区分 TAX |
|--|-------------------------------|--|----------------------------|
| ◇00-5012-3001 ◇NTT西日本ご利用分 7,383 | 5,400 -1,290 | フレックスタイムサービス F 単利利用料 光はじめ割 | 合算 |
| | 500 500 | リモートサポートサービス料金 ひかり電話 (基本料) | 合算 合算 |
| | 400 200 336 512 4 | ナンバー・ディスプレイ利用料 複線チャネル利用料 ひかり電話 (追加料) ひかり電話 (携帯電話等への追加料) ユニバーサルサービス料値 | 合算 合算 合算 合算 合算 |
| | 100 | 旅行手数料 | 合算 |
| | 50 | 取替手数料 | 合算 |
| ◇NTT西日本分 (小計) 7,383 | 671 | 請求総額相当額 (合計) | 合算 |
| ◇NTTフィナンクスご利用分 -2,970 | 2,970 | NTTフィナンクス株式会社ご利用分 ビッググループ株式会社ご利用分。 | 非対象等 |
| ◇合計 | | | |

本内訳は、各サービス提供事業者が発行したものです。

2022年12月～2023年02月以外の料金は解約金がかかります。

12月1日～12月31日

12月1日～12月31日 電話番号は075-583-0800

12月1日～12月31日

12月1日～12月31日

12月1日～12月31日

12月1日～12月31日

12月1日～12月31日

12月1日～12月31日 1番号分のご請求となります。

本請求書の発行にかかわる各種費用に なります。

本請求をコンビニエンスストア・各領金 照会欄でお支払いいただく場合の手数料 が必要です。

合算表示の料金は合計×10%

* 2021年12月末締め分

ユニバーサルサービス料他には、2021年7月利用分から2022年1月利用料分まで、ユニバーサルサービス料に加え、電話リレーサービス料として1番号あたり1.1円 (税込) が含まれています。電話リレーサービス料については一般社団法人電気通信事業者協会のホームページをご確認下さい。 <https://www.ics.or.jp/telephonerelay-service-support/q'>

* ユニバーサルサービス料について***
ユニバーサルサービス料は、あまねく日本全国においてユニバーサルサービス (NTT東西の加入回線等) の提供を確保するためにご負担いただく料金です。なお、一般社団法人電気通信事業者協会から1番号あたりの費用 (番号単位) が公表されています。

請求書 (西日本ご利用分)

607-8348
京都市山科区西野広見町37

皆谷寛志事務所 様



郵便区内特例



Webでのお問い合わせ



<http://contact.bill-int-finance.co.jp/html/page-1>

14691



NTTファイナンス株式会社
〒108-0075 東京都港区港南1-2-70

発行年月日 2022年 2月16日発行

発行会社 NTTファイナンス株式会社

料金センター
お問合せ先 0800-3335550 (無料)

【受付先】

〒536

-0025

社用コード M2002111005 14691 14601 00 J

91 10000010 22020301J

日様、NTTファイナンスをご利用いただきまして誠にありがとうございます。
下記の料金を請求させていただきますので、内容を十分ご確認のうえ、お支払い期限までに返金記録の更新をお支払いをお願いします。(

| お客様ご請求番号 (BILLING NUMBER) お 客 様 番 号 (CUSTOMER NUMBER) | 請求年月 (MONTH OF ISSUE) | ご請求金額 (TOTAL AMOUNT) | お支払期限 (DUJE DATE) |
|--|--------------------------|-------------------------|----------------------|
| [REDACTED] | 2022年 2月ご請求分 | 10,470円 | 2022年 2月28日(月) |

お 知 ら せ

NTTファイナンスからのお知らせ]

*** NTTグループ各社ご請求金額 ***

NTT西日本分ご請求額

NTTファイナンス分ご請求額

(合計)

7,500円

2,970円

10,470円

詳細については、「ご請求内訳」をご覧ください。

*** NTTファイナンスからのお知らせ ***

奇数月のご請求額が5,000円未満の場合は、翌月分の偶数月に2ヶ月まとめてご請求しております。

※複数回線まとめてのご請求中、料金回収代行サービスをご利用の場合等は、毎月ご請求しております。

*** NTT西日本からのお知らせ ***

フレッツ光の割引サービス(光もつともつと割、Web光もつともつと割、どーんと割、どーんと学割、光はじめ割)は割引契約

期間満了時に契約が自動延伸されます。自動延伸をご希望されない場合はNTT西日本へご連絡が必要です。

割引適用期間中(自動延伸後を含む)に本割引サービスを解約された場合、原約金が発生する場合があります。

なお、割引適用期間の満了月とその翌月に解約した場合には解約金は発生いたしません。

詳しくはNTT西日本フレッツ公式サイト [http://flets-w.com/wari/] でご確認ください。

*** NTT西日本請求額のうち、料金回収代行分はNTTファイナンスへ請求事務を委託しています。

(2 / 3 ページ)

お客様ご請求番号 BILLING NUMBER [] 請求年月 MONTH OF ISSUE 2022年 2月ご請求分

ご請求内訳 (※各様番号 [])

| 内訳項目 CHARGE BREAKDOWN BY CATEGORY | 金額(円) AMOUNT (YEN) | 請求内訳等詳細 DETAILS OF CHARGE BREAKDOWN | 税区分 TAX |
|---------------------------------------|-------------------------------|---|----------------------------|
| ◆00-5012-3001 ◇NTT西日本ご利用分 7,478 | 5,400 -1,290 | フレッツ 光ネクスト F 単利用料 光はじめ割 | 合算 |
| | 500 500 | リモートサポートサービス料金 ひかり電話 (基本料) | 合算 合算 |
| | 400 200 280 656 3 | ナンバー・ディスプレイ使用料 複数チャネル使用料 ひかり電話 (通話料) ひかり電話 (携帯電話番号への通話料) ユニバーサルサービス料他 | 合算 合算 合算 合算 合算 |
| | 100 | 消行手数料 | 合算 |
| | 50 | 取納手数料 | 合算 |
| ◇NTTコミュニケーションご利用分 22 | 679 | 消費税等相当額 (合計) | 合算 |
| | 20 | ナビダイヤル/テレドーム等への通話料 | 合算 |
| ◇NTT西日本分 (小計) 7,500 | 2 7,500 | 消費税等相当額 (合計) (小計) | 合算 合算 |

[本内訳は、各サービス提供事業者が
発行したものです。]

1月 1日～ 1月31日
2022年12月～2023年02月以
外の解約は解約金がかかります
1月 1日～ 1月31日
1月 1日～ 1月31日 電話番号
は075-583-0800
1月 1日～ 1月31日
1月 1日～ 1月31日
1月 1日～ 1月31日
1月 1日～ 1月31日
1月 1日～ 1月31日 1番号分
のご請求となります。
本請求書等の発行にかかわる各種費用に
なります。
本請求をコンビニエンスストア・各通信
量店舗でお支払いいただく場合の手数料
です。
合算請求の料金合計×10%
1月 1日～ 1月31日、0570 合
算
/0180等で始まる番号への通話料で
す。
合算請求の料金合計×10%

ユニバーサルサービス料には、2021年7月利用料分から2022年1月利用料分まで、ユニバーサル
サービス料に加え、電話リレーサービス料として1番号あたり1.1円 (税込) が含まれています。
電話リレーサービス料については一社団法人電気通信事業者協会のホームページをご参照下さい。
https://www.ica.or.jp/telephonerelay_service_sup
port/qa/

※ユニバーサルサービス料について
ユニバーサルサービス料は、あまなく日本全国においてユニバー
サルサービス (NTT東西の加入電話等) の提供を確保するため
にご負担いただく料金です。なお、一社団法人電気通信事業者
協会から1番号あたりの費用 (番号単位) が公称されています。

M2002111005 14691 14601 00 J

第5号の2様式(第7条関係)

政務活動費領収書貼付用紙

| | | | | | |
|-----------|--|------|-------|-----|--------|
| 職員氏名(会派名) | 菅谷寛志 | 整理番号 | 49・50 | | |
| 費目 | 調査研究費・研修費・広報広報費・要請連絡等活動費・会議費・資料作成費・資料購入費・事務所費・ 印刷費 ・人件費 | | | | |
| 支払内容 | フレッツ光利用料(11・3月支払い分) | | | | |
| 支払金額 | 20,780 | 按分率 | 50% | 計上額 | 10,389 |
| 按分率の考え方 | 衆議院選挙・知事選挙のため50% | | | | |
| 備考 | プロバイダー料を除く | | | | |

(領収書は、重ならないように貼付してください。)

49

50

電話料金等払込受領証
加入者負担 受領証(金融機関用)

00170-4-903062

加入者名
NTTファイナンス株式会社

金額
17,839 円

お振込番号
[REDACTED]

2021年11月ご請求分 **17,839 円**
[住所等異なる払込先]

管谷寛志事務所 様

金融機関用収納連絡先
TEL 0120-08-11-26
874-569
京都
山科竹鼻
郵便局
(644402)
N94190011

この受領証は、大切に保管してください。(金融機関・CVS店舗等)

電話料金等払込受領証
西日本ご利用分

ご請求先氏名
菅谷寛志事務所 様

お客様番号
[REDACTED]

2022年 3月ご請求分
金額(円)
¥8,981-

受取人
NTTファイナンス株式会社

お問合せ先 (無料)
0800-3335550

領収証番号
[REDACTED]
23.75
[REDACTED]

収入印紙貼付欄
(金融機関・CVS用)→お客様

請求書 (西日本ご利用分)

607-8348
京都市山科区西野広見町37

菅谷寛志事務所 様



郵便区内特約



Webでのお問い合わせ先



11926
<https://contact.bill.ntt-finance.co.jp/hw/7page-1>



NTTファイナンス株式会社
〒108-0075 東京都港区港南1-2-70

発行年月日 2021年11月17日発行
発行会社 NTTファイナンス株式会社
料金センター

お問合せ先 0800-3335550 (無料)
【送付先】

〒538 大阪府城東区暮之谷1-6
-0025 -111 N.L.C.海のビル6F
社用コード M20021211002 11926 11891 00 J
01 00000810 21110301J

日頃、NTTファイナンスをご利用いただきまして誠にありがとうございます。
下記の料金を請求させていただきますので、内容を十分ご確認のうえ、お支払いの期までにご返金ください。

| お客様ご請求番号 (BILLING NUMBER) お 客 様 番 号 (CUSTOMER NUMBER) | 請 求 年 月 (MONTH OF ISSUE) | ご 請 求 金 額 (TOTAL AMOUNT) | お 支 払 期 限 (DUE DATE) |
|--|-----------------------------|-----------------------------|-------------------------|
| [REDACTED] | 2021年11月ご請求分 | 17,839円 | 2021年11月30日(火) |

お 知 ら せ

【NTTファイナンスからのお知らせ】
 *** NTTグループ各社ご請求金額 ***
 NTT西日本分ご請求額 13,769円
 NTTファイナンス分ご請求額 4,070円
 (合計) 17,839円
 詳細については、「ご請求内訳」をご覧ください。

*** NTTファイナンスからのお知らせ ***
 寄数月のご請求額が5,000円未満の場合は、翌月分の寄数月に2ヶ月まとめてご請求しております。
 ※ 繰上請求は、毎月ご請求しております。
 *** NTT西日本からのお知らせ ***
 フレッツ光の割引サービス(光もともっと割、Web光もともっと割、どーんと割、どーんと学割、光はじめ割)は割引契約期間満了時に契約が自動延長されます。自動延長をご希望されない場合はNTT西日本へご連絡が必要です。
 割引適用期間中(自動延長後を含む)に本割引サービスを解約された場合、解約金が発生する場合があります。
 なお、割引適用期間の満了月とその翌月に解約した場合には解約金は発生いたしません。
 詳しくはNTT西日本フレッツ公式サイト<http://flets-w.com/wari/>でご確認ください。
 * NTT西日本請求額のうち、料金回収代行分はNTTファイナンスへ請求事務を委託しています。

お客様ご請求番号 BILLING NUMBER [REDACTED] 請求年月 MONTH OF ISSUE 2021年11月ご請求分

ご請求内訳 (お客様向け)

| 内訳項目 CATEGORY BY CATEGORY | 金額 (円) AMOUNT (YEN) | 請求内訳等詳細 DETAILS OF CHARGE BREAKDOWN | 税区分 TAX |
|------------------------------|------------------------|---|---|
| 00-5012-3001 NTT西日本ご利用分 | 13,736 | <p>5,400 フレッツ 光ネクスト F 単月利用料 光はじめ割</p> <p>500 リモートサポートサービス料 500 ひかり電話 (基本割)</p> <p>400 ナンバー・ディスプレイ使用料 200 複数チャネル使用料</p> <p>5,008 ひかり電話 (通話料) 1,616 ひかり電話 (携帯通話料への通話料) 4 ユニバーサルサービス料値</p> <p>100 発行手数料 50 取替手数料</p> | <p>10月1日~10月31日 合算</p> <p>2022年12月~2023年02月以 外の期は解約金がかかります 合算</p> <p>10月1日~10月31日 電話番号 10月1日~10月31日 電話番号 は075-583-0800 合算</p> <p>10月1日~10月31日 合算 10月1日~10月31日 合算 10月1日~10月31日 合算 10月1日~10月31日 合算 10月1日~10月31日 合算 10月1日~10月31日 1番号分 合算</p> <p>のご請求となります。 本請求書の発行にかかわる各種費用に なりません。 本請求をコンビニエンスストア・各種金 店・郵便局でお支払いいただく場合の手数料 です。 合算表示の料金合計×10% 合算</p> <p>10月1日~10月31日、0570 /0180等で始まる番号への通話料で す。 合算表示の料金合計×10% 合算</p> |
| 0NTTコミュニケーションご利用分 | 33 | <p>1,248 消費税率相当額 (合計)</p> <p>30 ナビダイヤル/テレドーム等への通話料</p> | 合算 |
| 0NTT西日本分 (小計) | 13,769 | 消費税率相当額 (合計) (小計) | 合算 |

ユニバーサルサービス料値には、2021年7月利用料分から2022年1月利用料分まで、ユニバーサルサービス料に加え、電話リレーサービス料として1番号あたり1.1円 (税込) が含まれています。電話リレーサービス料については一般社団法人電気通信事業者協会のホームページをご参照下さい。
https://www.tca.or.jp/telephone/relay_service_suppor1/qa/

ユニバーサルサービス料について
 ユニバーサルサービス料は、あくも日本全国においてユニバーサルサービス (NTT東西の加入電話等) の提供を確保するためにご負担いただく料金です。なお、一般社団法人電気通信事業者協会から1番号あたりの費用 (番号単位) が公表されています。

お客様ご請求番号 BILLING NUMBER [REDACTED] 請求年月 MONTH OF ISSUE 2022年 3月ご請求分

ご請求内訳 (お客様向け)

| 内訳項目 CHARGE BREAKDOWN BY CATEGORY/ITEM | 内訳金額 (円) AMOUNT (YEN) | 請求内訳等詳細 DETAILS OF CHARGE BREAKDOWN | 税区分 TAX |
|---|--|---|--|
| ◆00-5012-3001 ◆NTT西日本ご利用分 7,011 | 5,400 -1,290 500 500 400 200 224 288 2 | フレッツ 光ネクスト P 専利用料 光はじめ割 リモートサポートサービス料金 ひかり電話 (基本料) ナンバー・ディスプレイ使用料 複数チャネル使用料 ひかり電話 (通話料) ひかり電話 (携帯電話等への通話料) ユニバーサルサービス料金 発行手数料 取替手数料 消費税等相当額 (合計) (小計) | 合算 合算 合算 合算 合算 合算 合算 合算 合算 合算 合算 合算 |
| ◆NTT西日本分 (小計) 7,011 | 637 | 消費税等相当額 (合計) | 合算 |
| ◆NTTファイナンスご利用分 -2,970 | 2,970 | ビッドロープ株式会社ご利用分 | 非対象等 |
| ◆合計 | | | |

※本内訳は、各サービス提供事業者が
発行したものです。

2月 1日～ 2月28日
2022年12月～2023年02月以
外の解約は解約金がかります

2月 1日～ 2月28日
2月 1日～ 2月28日
2月 1日～ 2月28日
2月 1日～ 2月28日
2月 1日～ 2月28日
2月 1日～ 2月28日
2月 1日～ 2月28日
1番号分

は075-583-0300

2月 1日～ 2月28日
2月 1日～ 2月28日
2月 1日～ 2月28日
2月 1日～ 2月28日
2月 1日～ 2月28日
2月 1日～ 2月28日
2月 1日～ 2月28日
1番号分

のご請求となります。

本請求書等の発行にかかわる各種電報に
なります。

本請求をコンビニエンスストア・各金融
機関でお支払いいただく場合の手数料
です。

台票表示の料金合計×10%

* 2022年02月末締め分

ユニバーサルサービス料金は、2021年7月利用料分から2022年1月利用料分まで、ユニバーサルサービス料に加え、電話リレーサービス料として1番号あたり1.1円 (税込) が含まれています。電話リレーサービス料については一般社団法人電気通信事業者協会のホームページをご確認ください。 http://www.tca.or.jp/telephonereley_service_sup <http://port/qa/>

ユニバーサルサービス料について
ユニバーサルサービス料は、あまなく日本全国においてユニバーサルサービス (NTT東西の加入電話等) の提供を確保するためにご負担いただく料金です。なお、一般社団法人電気通信事業者協会から1番号あたりの費用 (番号単位) が公表されています。

第5号の2様式(第7条関係)

政務活動費領収書貼付用紙

| | | | | | |
|-----------|---|-----|------|----------|-------|
| 職員氏名(会派名) | 菅谷 寛志 | | 整理番号 | 51・52・53 | |
| 費目 | 調査研究費・研修費・広報広聴費・要請陳情等活動費・会議費・資料作成費・資料購入費・事務所費・ 郵資 ・人件費 | | | | |
| 支払内容 | FAX代(4・5・6月支払分) | | | | |
| 支払金額 | 8,613 | 按分率 | 80% | 計上額 | 6,889 |
| 按分率の考え方 | 事務所賃借料と同じ80% | | | | |
| 備考 | | | | | |

(領収書は、重ならないように貼付してください。)

51

郵便株式会社 郵便局 (全国郵便局)

00170-4-903062
 NTTファイナンス株式会社

金額 2,977円

2021年 4月 5日 6日
 (住所等非表示法適用)

菅谷 寛志 様

TEL 0120-803-04-26
 874-569
 京都府 山科竹鼻 郵便局 (44402)
 〒94410013

52

郵便株式会社 郵便局 (全国郵便局)

00170-4-903062
 NTTファイナンス株式会社

金額 2,818円

2021年 5月 6日 7日
 (住所等非表示法適用)

菅谷 寛志 様

TEL 0120-803-05-25
 874-569
 京都府 山科竹鼻 郵便局 (44402)
 〒94490006

53

郵便株式会社 郵便局 (全国郵便局)

00170-4-903062
 NTTファイナンス株式会社

金額 2,818円

2021年 6月 5日 7日 5日
 (住所等非表示法適用)

菅谷 寛志 様

TEL 0120-803-06-25
 874-569
 京都府 山科竹鼻 郵便局 (44402)
 〒94450007

請求書 (西日本ご利用分)

607-8348
京都市山科区西野広見町37

菅谷 寛志 様



NTTファイナンス株式会社
〒108-0075 東京都港区港南1-2-70

発行年月日 2021年 4月21日発行
発行会社 NTTファイナンス株式会社

お問合わせ先 料金センター
【厚付先】 0800-3335550 (無料)

〒536 大阪府城東区津之島1-6
-0025 -111 NLC線の寄ビル7F
社用コード M30021111001 23333 23040 00 J
53 000008 1 2 21040401J

郵便区内特例



Webでのお問い合わせ先



http://contact.bil.ntt-
finance.co.jp/war?page-1

23333

日頃、NTTファイナンスをご利用いただきまして誠にありがとうございます。

下記の料金を請求させていただきますので、内容を十分ご確認のうえ、お支払いの期までに裏面記載の場所でお支払いをお願いします。(1 / 2ページ)

| お 客 様 電 話 番 号 等 (BILLING NUMBER) お 客 様 番 号 (CUSTOMER NUMBER) | 請 求 年 月 (MONTH OF ISSUE) | ご 請 求 金 額 (TOTAL AMOUNT) | お 支 払 期 限 (DUE DATE) |
|---|-----------------------------|-----------------------------|-------------------------|
| [REDACTED] | 2021年 4月ご請求分 | 2,977円 | 2021年 5月 6日 (木) |

お 知 ら せ

【NTTファイナンスからのお知らせ】
*** NTTグループ各社ご請求金額 ***
NTT西日本分ご請求額
(合計) 2,977円

2,977円 詳細については、「ご請求内訳」をご覧ください

*** NTTファイナンスからのお知らせ ***
奇数月のご請求額が5,000円未満の場合は、翌月の偶数月に2ヶ月まとめてご請求しております。
各月の料金は「ご請求内訳」をご覧ください。
※複数回線まとめてのご請求や、料金回収代行サービスをご利用の場合等は、毎月ご請求しております。

*** NTT西日本からのお知らせ ***
フレッツ光の割引サービス (光もつともっと割、Web光もつともっと割、どーんと割、どーんと学割、光はじめ割) は割引契約期間満了時に契約が自動延伸されます。自動延伸をご希望されない場合はNTT西日本へご連絡が必要です。
割引適用期間中 (自動延伸後を含む) に本割引サービスを解約された場合、解約金が発生する場合があります。
なお、割引適用期間の満了月とその翌月に解約した場合には解約金は発生いたしません。
詳しくはNTT西日本フレッツ公式サイト [http://flets-w.com/wari/] でご確認ください。

お客電話番号等 BILLING NUMBER [REDACTED] 請求年月 MONTH OF ISSUE 2021年 4月ご請求分

ご請求内訳 (お客様向け)

| 内訳項目 金額(円) CHARGE BREAKDOWN BY CATEGORY (YEN) | 内訳金額(円) AMOUNT (YEN) | 請求内訳等詳細 DETAILS OF CHARGE BREAKDOWN | 税区分 TAX |
|--|-------------------------|--|---|
| ◇075-581-5252 | 2,977 | | |
| ◇NTT日本ご利用分 | 2,977 | | |
| | 2,500 | 回線使用料(基本料)(等帯用) ダイヤル通話料 | 合算 |
| | 204 | | 3月 6日~ 4月 5日 3月 6日~ 4月 5日, をお前月 分は34円でした。 |
| | 196 | (内訳) イチリッツ1適用分 | 次回(※月分)の購用計算期間は、4 月 6日~ 5月 5日です。 |
| | 196 | (内訳) イチリッツ1適用通話料 | イチリッツ1をご利用にならなかった場 合、196円となります。 |
| | 8 | (内訳) 通常通話料適用分 | 合算 |
| | 3 | ユニバーサルサービス料 | |
| | 270 | 消費税等相当額(合計) | 合算 |
| ◇合計 | 2,977 | 合計 | 合算 |

※本内訳は、各サービス提供事業者が
発行したものです。

NTT西日本からのお知らせ
 ※電話のご注文・お問合せは「116」へ(無料) / 携帯電話からは0800-2000116へ(無料)
 ※電話の故障は「113」へ(無料) / 携帯電話からは0120-444113へ(無料)
 ※フレッツ・ひかり電話: 0120-116116へ(無料) / 故障: 0120-248995へ(無料)
 ※他社分譲設備のうち、無償回線代行分は、NTTファイナンスへ請求書を要送しています。

ユニバーサルサービス料について
 ユニバーサルサービス料は、あまねく日本全国においてユニバー
 サルサービス(NTT東証の加入電話等)の提供を確保するため
 にご負担いただく料金です。なお、社団法人電気通信事業者協会
 から1番号あたりの費用(番号単価)が公表されています。

請求書 (西日本ご利用分)

607-8348
京都市山科区西野広見町37

菅谷 寛志 様



郵便区内特例



Webでのお問い合わせ先



http://contact.bill.ntt-finance.co.jp/wr/?page=1



NTTファイナンス株式会社
〒108-0075 東京都港区南1-2-70

発行年月日 2021年 5月21日発行
発行会社 NTTファイナンス株式会社
料金センター

お問合せ先 0800-3335550 (無料)

【添付宛】

〒536 大阪市東区美之宮1-6

-0025 -111 NLC 階の高ビル7F

社用コード M3902121001 08463 08126 00 J

03 00000 1 2

08463

日頃、NTTファイナンスをご利用いただきまして誠にありがとうございます。

下記の料金を請求させていただきますので、内容を十分ご確認のうえ、お支払い期限までに御口座の場所でお支払いをお願いします。(1 / 2 ページ)

| お 客 様 電 話 番 号 等 (BILLING NUMBER) 号 お 客 様 番 号 (CUSTOMER NUMBER) | 請 求 年 月 (MONTH OF ISSUE) | ご 請 求 金 額 (TOTAL AMOUNT) | お 支 払 期 限 (DUE DATE) |
|---|-----------------------------|-----------------------------|-------------------------|
| [Redacted] | 2021年 5月ご請求分 | 2,818円 | 2021年 6月 7日(月) |

お 知 ら せ

【NTTファイナンスからのお知らせ】

*** NTTグループ各社ご請求金額 ***

NTT西日本分ご請求額
(合計)

2,818円

2,818円 詳細については、「ご請求内訳」をご覧ください。

*** NTTファイナンスからのお知らせ ***

奇数月のご請求額が5,000円未満の場合は、翌月分の偶数月に2ヶ月まとめてご請求しております。各月の料金は「ご請求内訳」をご覧ください。

※復数回線まとめてのご請求や、料金回収代行サービスをご利用の場合等は、毎月ご請求しております。

*** NTT西日本からのお知らせ ***

フレッツ光の割引サービス(光もつともつと割、Web光もつともつと割、どーんと割、どーんと割、どーんと割、どーんと割、光はじめ割)は割引契約期間満了時に契約が自動延伸されます。自動延伸をご希望されない場合はNTT西日本へご連絡が必要です。

割引適用期間中(自動延伸後を含む)に本割引サービスを解約された場合、解約金が発生する場合があります。なお、割引適用期間の満了月とその翌月に解約した場合には解約金は発生いたしません。

詳しくはNTT西日本フレッツ公式サイト [http://filets-w.com/wari/] でご確認ください。

お客様電話番号等
BILLING NUMBER

請求年月
MONTH OF ISSUE

2021年 5月ご請求分

ご請求内訳 (お振替添付)

| 内訳項目 CHARGE BREAKDOWN BY CATEGORY | 金額(円) AMOUNT (YEN) | 請求内訳等詳細 DETAILS OF CHARGE BREAKDOWN | 税区分 TAX |
|---------------------------------------|-----------------------|--|--|
| ◆075-581-5252 ◇NTT西日本ご利用分 2,818 | 2,500 59 | 回線使用料(基本料)(事務用) ダイヤル通話料 | 合算 |
| (| 51) | (内訳) イチリッツ1通用分 | 4月 6日~ 5月 5日 4月 6日~ 5月 5日。をお積月 分は204円でした。 |
| < | 51> | (内訳) イチリッツ1通用通話料 | 次期(来月分)の新引計算期間は、5 月 6日~ 6月 5日です。 イチリッツ1をご利用にならなかった場 合、51円となります。 |
| (| 8) | (内訳) 運営通話料通用分 | 1番号分のご請求となります。 |
| 3 | 256 | ユニバーサルサービス料 積算標準報告額(合計) | 合算 合算表示の料金合計×10% |
| ◇合計 | 2,818 | 合計 | 合算 |

NTT西日本からのお知らせ

※電話のご注文・お問合せは「116」へ(無料) / 携帯電話からは0800-2000116へ(無料)

※電話の故障は「113」へ(無料) / 携帯電話からは0120-444113へ(無料)

※フレッツ・ひかり電話: 0120-116116へ(無料) / 故障: 0120-248995へ(無料)

※弊社分譲求取のうち、料金因取代行分は、NTTファイナンスへ請求事務を委託しています。

ユニバーサルサービス料について

ユニバーサルサービス料は、あまねく日本全国においてユニバーサルサービス(NTT東日本の加入電話番号)の提供を確保するためにご負担いただく料金です。なお、社団法人電気通信事業者協会から1番号あたりの費用(番号単価)が公表されています。

請求書 (西日本ご利用分)

607-8348
京都市山科区西野広見町37

菅谷寛志事務所 様



NTTファイナンス株式会社
〒108-0075 東京都港区港南1-2-70

発行年月日 2021年 6月21日発行
発行会社 NTTファイナンス株式会社
料金センター

お問合せ先 0800-3335550 (無料)
【お問合わせ先】

T536 大阪市城東区美之宮1-6
-0025 -111 NLG海の宮ビル6F
社用コード M3002111001 22998 22711 00 J
CS 10000012 21060401J

郵便区内特別



Webでのお問い合わせ先

http://contact.bill.ntt-finance.co.jp/war/page-1

22998

日曜、NTTファイナンスをご利用いただきまして誠にありがとうございます。
下記の料金を請求させていただきますので、内容を十分ご確認ください。

| | | | |
|--|---------------------------|-------------------------|---------------------|
| お客様電話番号等 (BILLING NUMBER) お客様番号 (CUSTOMER NUMBER) | 請求年月月 (MONTH OF ISSUE) | ご請求金額 (TOTAL AMOUNT) | お支払期限 (DUE DATE) |
| [REDACTED] | 2021年 6月ご請求分 | 2,818円 | 2021年 7月 5日(月) |

お支払回数 1/ 2ページ

【NTTファイナンスからのお知らせ】 お知らせ

*** NTTグループ各社ご請求金額 ***
 NTT西日本分ご請求額
 (合計) 2,818円

2,818円 詳細については、「ご請求内訳」をご覧ください。

*** NTTファイナンスからのお知らせ ***
 奇数月のご請求額が5,000円未満の場合は、翌月分の偶数月に2ヶ月まとめてご請求しております。
 各月の料金は「ご請求内訳」をご覧ください。
 ※復数回線まとめてのご請求や、料金回収代行サービスをご利用の場合は、毎月ご請求しております。

*** NTT西日本からのお知らせ ***
 フレッツ光の割引サービス (光もつともっと割、Web光もつともっと割、ドーンと割、ドーンと学割、光はじめ割) は割引契約期間満了時に契約が自動延伸されます。自動延伸をご希望されない場合はNTT西日本へご連絡が必要です。
 割引適用期間中 (自動延伸後を含む) に本割引サービスを解約された場合、解約金が発生する場合があります。
 なお、割引適用期間の満了月とその翌月に解約した場合には解約金は発生いたしません。
 詳しくはNTT西日本フレッツ公式サイト [http://flets-w.com/wari/] でご確認ください。

お客様電話番号等 BILLING NUMBER [REDACTED] 請求年月 MONTH OF ISSUE 2021年 6月ご請求分

ご請求内訳 (お客様番号 [REDACTED])

| 内訳項目金額(円) CHARGE DESCRIPTION BY CATEGORY (YEN) | 内訳金額(円) AMOUNT (YEN) | 請求内訳等詳細 DETAILS OF CHARGE BREAKDOWN | 税区分 TAX |
|---|-------------------------|--|--|
| ◇NTT西日本ご利用分 2,818 | 2,500 | 回線使用料(基本料)(事務用) ダイヤル運送料 | 合算 |
| | 59 | | 5月 6日～ 6月 5日 5月 6日～ 6月 5日。なお前月分は59円でした。 |
| | 51 | (内訳) イチリッツ1通信用分 | 合算 |
| | 51 | (内訳) イチリッツ1通信用送料 | 次回(来月分)の割引計算期間は、6月 6日～ 7月 5日です。 イチリッツ1をご利用用にならなかつた場合は、51円となります。 |
| | 8 | (内訳) 通常通話料適用分 | 合算 |
| | 3 | ユニバーサルサービス料 | 1号分のご請求となります。 |
| | 256 | 消費税等相当額(合計) | 合算 合算税率の税込合計×10% |
| ◇合計 | 2,818 | 合計 | 合算 |

NTT西日本からのお知らせ
 ※電話のご注文・お問合せは「116」へ(無料)/携帯電話からは0800-2000116へ(無料)
 ※電線の故障は「113」へ(無料)/携帯電話からは0120-444113へ(無料)
 ※フレッツ・ひかり電話:0120-116116へ(無料)/故障:0120-248995へ(無料)

ユニバーサルサービス料について
 ユニバーサルサービス料は、あまねく日本全国においてユニバーサルサービス(NTT東日本の加入電話等)の提供を確保するためにご負担いただく料金です。なお、社団法人電気通信事業者協会

第5号の2様式(第7条関係)

政務活動費領収書貼付用紙

| | | | | | |
|-----------|---|------|----------|-----|-------|
| 議員氏名(会派名) | 菅谷 寛志 | 整理番号 | 54・55・56 | | |
| 費 目 | 調査研究費・研修費・広報広報費・要請諸情等活動費・会費・資料作成費・資料購入費・事務所費・ 事務費 ・人件費 | | | | |
| 支払内容 | FAX代(7・8・9月支払分) | | | | |
| 支払金額 | 8,792 | 按分率 | 80% | 計上額 | 7,033 |
| 按分率の考え方 | 事務所賃借料と同じ80% | | | | |
| 備 考 | | | | | |

(領収書は、重ならないように貼付してください。)

54

00170-4-903062
NTTファイナンス株式会社

2021年7月20日分 8月5日
菅谷寛志事務所 様

TEL. 0120-83-07-27
874-569 山科郵便局
〒644-109
IN7430011

55

2021年8月ご請求分
金額(円) ¥3,118-

NTTファイナンス株式会社
お問合せ先(無料) 0800-333550

21.9.01

56

00170-4-903062
NTTファイナンス株式会社

2021年9月20日分 10月5日
菅谷寛志事務所 様

TEL. 0120-83-09-27
874-569 京都山科竹鼻郵便局
(〒644-402)
IN74130019

請求書 (西日本ご利用分)

607-8348
京都府山科区西野広見町37

香谷寛志事務所 様



NTTファイナンス株式会社
〒108-0075 東京都港区港南1-2-70

発行年月日 2021年 7月21日発行
発行会社 NTTファイナンス株式会社
料金センター

お問合せ先 0800-3335550 (無料)

【随分先】

〒536 大阪府東淀川区森之宮1-6

-0025 -111 NLC塔のビル6F

社用コード MS0621211001 08371 08038 00 J
03 08000 1 2 21070401J

郵便区内特例



Webでのお問い合わせ先

http://contact.bill.ntt-
finance.co.jp/w/7/page-1

08371

日頃、NTTファイナンスをご利用いただきまして誠にありがとうございます。
下記の料金を請求させていただきますので、内容を十分ご確認ください。

| お 客 様 電 話 番 号 等 (BILLING NUMBER) お 客 様 番 号 (CUSTOMER NUMBER) | 請 求 年 月 (MONTH OF ISSUE) | ご 請 求 金 額 (TOTAL AMOUNT) | お 支 払 期 限 (DUE DATE) |
|---|-----------------------------|-----------------------------|-------------------------|
| [REDACTED] | 2021年 7月ご請求分 | 2,845円 | 2021年 8月 5日(木) |

お 知 ら せ

【NTTファイナンスからのお知らせ】
*** NTTグループ各社ご請求金額 ***
NTT西日本分ご請求額
(合計)
2,845円

2,845円 詳細については、「ご請求内訳」をご覧ください。

*** NTTファイナンスからのお知らせ ***

奇数月のご請求額が5,000円未満の場合は、奇月分の割数月に2ヶ月まとめてご請求しております。
※複数回請求とまとめてのご請求や、料金回収代行サービスをご利用の場合は、毎月ご請求しております。

*** NTT西日本からのお知らせ ***

フレッツ光の割引サービス(光もつともっと割、Web光もつともっと割、どんと割、どんと割、どんと割、光はじめ割)は割引契約期間満了時に契約が自動延伸されます。自動延伸をご希望されない場合はNTT西日本へご連絡が必要です。
割引適用期間中(自動延伸後を含む)に本割引サービスを解約された場合、解約金が発生する場合があります。
なお、割引適用期間の満了月とその翌月に解約した場合には解約金は発生いたしません。
詳しくはNTT西日本フレッツ公式サイト [http://flets-w.com/wari/] でご確認ください。
* NTT西日本請求額のうち、料金回収代行分はNTTファイナンスへ請求事務を委託しています。

お客様電話番号等 BILLING NUMBER [REDACTED] 請求年月 MONTH OF ISSUE 2021年 7月ご請求分

ご請求内訳 (お料標準)

| 内訳項目金額(円) CHARGE BREAKDOWN BY CHARGE (YEN) | 内訳金額(円) AMOUNT (YEN) | 請求内訳等詳細 DETAILS OF CHARGE BREAKDOWN | 税区分 TAX |
|---|-------------------------|--|------------|
| ◆NTT西日本ご利用分 2,845 | 2,500 | 回線使用料(基本料)(事務用) ダイヤル通話料 | 合算 |
| | 85 | (内訳) イチリッツ1通話分 | 合算 |
| | 77 | (内訳) イチリッツ1通話通話料 | 7 |
| | 77 | (内訳) イチリッツ1通話通話料 | 7 |
| | 8 | (内訳) 通常通話料通話分 | |
| | 2 | ユニバーサルサービス料他(日割) | |
| | 258 | 消費税等相当額(合計) | |
| ◇合計 | 2,845 | 合計 合算表示の料金合計×10% | 合算 |

【本内訳は、各サービス提供事業者が
発行したものです。】

6月 6日～ 7月 5日
6月 6日～ 7月 5日。なお前月
分は59円でした。
次四(来月分)の割引計算期間は、7
月 6日～ 8月 5日です。
イチリッツ1をご利用にならなかった場
合、77円となります。

合算表示の料金合計×10%

ユニバーサルサービス料他は、2021年7月利用料分から2022年1月利用料分まで、ユニバーサルサービス料に加え、電話リレーサービス料として1番号あたり1.1円(税込)が含まれています。電話リレーサービス料については一般社団法人電気通信事業者協会のホームページをご確認ください。
https://www.tca.or.jp/telephone/relay_service_sup

※ユニバーサルサービス料について
ユニバーサルサービス料は、あまねく日本全国においてユニバーサルサービス(NTT東西の加入電話等)の提供を確保するため
にご負担いただく料金です。なお、一般社団法人電気通信事業者
協会(NTT)のホームページ(電話)よりお問い合わせください。

請求書 (西日本ご利用分)

607-8348
京都市山科区西野広見町37

信谷真志事務所 様



NTTファイナンス株式会社
〒108-0075 東京都港区港南1-2-70

発行年月日 2021年 8月23日発行
発行会社 NTTファイナンス株式会社

料金センター
お問合せ先 0800-3335550 (無料)

【送付先】
〒536 大阪府東区森之宮1-6
-0025 -111 NLC 森の宮ビル6F
社用コード M3002111001 22698 22423 00 J
BS BR00012 21080401J

郵便区内特別



Webでのお問い合わせ先



http://contact.bnt.ntt-
finance.co.jp/fw/?page=1

22698

日頃、NTTファイナンスをご利用いただきまして誠にありがとうございます。
下記の料金を請求させていただきますので、内容を十分ご確認のうえ、お支払い期限までにお支払いをお願いします。(1 / 2 ページ)

| お・客・様・電・話・番・号・等 (BILLING NUMBER) お 客 様 番 号 (CUSTOMER NUMBER) | 請 求 年 月 (MONTH OF ISSUE) | ご 請 求 金 額 (TOTAL AMOUNT) | お 支 払 期 限 (DUE DATE) |
|---|-----------------------------|-----------------------------|-------------------------|
| [REDACTED] | 2021年 8月ご請求分 | 3,118円 | 2021年 9月 6日 (月) |

お 知 ら せ

[NTTファイナンスからのお知らせ] ---
 *** NTTグループ各社ご請求金額 ***
 NTT西日本分ご請求額
 (合計) 3,118円
 3,118円 詳細については、「ご請求内訳」をご覧ください。

*** NTTファイナンスからのお知らせ ***
 奇数月のご請求額が5,000円未満の場合は、翌月の偶数月に2ヶ月まとめてご請求しております。
 ※複数回締まとめてのご請求や、料金回収代行サービスをご利用の場合は、毎月ご請求しております。

*** NTT西日本からのお知らせ ***
 フレッツ光の割引サービス (光もつともっと割、Web光もつともっと割、どーんと割、どーんと学割、光はじめ割) は割引契約期間満了時に契約が自動延伸されます。自動延伸をご希望されない場合はNTT西日本へご連絡が必要です。
 割引適用期間中 (自動延伸後を含む) に本割引サービスを解約された場合、解約金が発生する場合があります。
 なお、割引適用期間の終了月とその翌月に解約した場合には解約金は発生いたしません。
 詳しくはNTT西日本フレッツ公式サイト [http://flets-w.com/wari/] でご確認ください。
 * NTT西日本請求額のうち、料金回収代行分はNTTファイナンスへ請求事務を委託しています。

お客様電話番号等 BILLING NUMBER XXXXXXXXXX 請求年月 MONTH OF ISSUE 2021年 8月ご請求分

ご請求内訳 (お客様番号)

| 内訳項目 CHARGE BREAKDOWN BY CATEGORY | 金額(円) AMOUNT (YEN) | 請求内訳等 DETAILS OF CHARGE BREAKDOWN | 税区分 TAX |
|--------------------------------------|-----------------------|--------------------------------------|------------|
| 075-581-5252 | | | |
| NTT西日本ご利用分 | 3,118 | | |
| | 2,500 | 回線使用料(基本料)(普通用) | 合算 |
| | 331 | ダイヤル通話料 | 合算 |
| | 229 | (内訳) イチリッツ1通信用分 | 合算 |
| | 229 | (内訳) イチリッツ1通信用通話料 | 合算 |
| | 102 | (内訳) 通常通話料通信用分 | 合算 |
| | 4 | ユニバーサルサービス料他 | 合算 |
| | 283 | 消費税等相当額(合計) | 合算 |
| 合計 | 3,118 | 合計 | 合算 |

【本内訳は、各サービス提供事業者が】
 7月 6日～ 8月 5日
 7月 6日～ 8月 5日、なお毎月分は85円でした。
 次回(来月分)の割引計算期間は、8月 6日～ 9月 5日です。
 イチリッツ1をご利用にならなかった場合は、229円となります。
 1番号分のご請求となります。
 消費税の料金は合計×10%

ユニバーサルサービス料他には、2021年7月利用分から2022年1月利用料分まで、ユニバーサルサービス料に加え、電話リレーサービス料として1番号あたり1.1円(税込)が含まれています。
 電話リレーサービス料については、一般社団法人電気通信事業者協会のホームページをご確認ください。
https://www.tca.or.jp/telephonereelay_service_sup
 ※ユニバーサルサービス料について***
 ユニバーサルサービス料は、あまねく日本全国においてユニバーサルサービス(NTT東西の加入電話等)の提供を確保するため
 にご負担いただく料金です。なお、一般社団法人電気通信事業者

請求書 (西日本ご利用分)

607-8348
京都市山科区西野広見町37

管谷寛志事務所 様



NTTファイナンス株式会社
〒108-0075 東京都港区港南1-2-70

発行年月日 2021年 9月20日発行
発行会社 NTTファイナンス株式会社

お問合せ先 0800-3335550 (無料)

【速付先】

T536 大阪市城東区森之宮1-6

-0025 -111 NLC隣のビル6F

社用コード M30021211001 08206 07885 00 J

63 00009012 21090401J

【郵便区内特約】



Webでのお問い合わせ先

<https://contact.dll.ntt-finance.co.jp/war/?page=1>

08206

日頃、NTTファイナンスをご利用いただきまして誠にありがとうございます。
下記の料金を請求させていただきますので、内容を十分ご確認のうえ、お支払い期限までにお支払いをお願いします。(1 / 2ページ)

| お客様番号 (BILLING NUMBER) | 請求年月 (MONTH OF ISSUE) | ご請求金額 (TOTAL AMOUNT) | お支払期限 (DUE DATE) |
|---------------------------|--------------------------|-------------------------|---------------------|
| お客番号 (CUSTOMER NUMBER) | 2021年 9月ご請求分 | 2,829円 | 2021年10月 5日 (火) |

【NTTファイナンスからのお知らせ】-----お知らせ-----
 *** NTTグループ各社ご請求金額 ***
 NTT西日本分ご請求額 (合計) 2,829円
 2,829円 詳細については、「ご請求内訳」をご覧ください

*** NTTファイナンスからのお知らせ ***
 奇数月のご請求額が5,000円未満の場合は、翌月分の偶数月に2ヶ月まとめてご請求しております。
 ※複数回線まとめてのご請求や、料金回収代行サービスをご利用の場合は、毎月ご請求しております。

*** NTT西日本からのお知らせ ***
 フレッツ光の割引サービス (光もつともっと割、Web光もつともっと割、どんと割、どんと学園、光はじめ割) は割引契約期間満了時に契約が自動延伸されます。自動延伸をご希望されない場合はNTT西日本へご連絡が必要です。
 割引適用期間中 (自動延伸後を含む) に本割引サービスを解約された場合、解約金が発生する場合があります。
 なお、割引適用期間の満了月とその翌月に解約した場合には解約金は発生いたしません。
 詳しくはNTT西日本フレッツ公式サイト [http://flets-w.com/wari/] でご確認ください。
 * NTT西日本請求額のうち、料金回収代行分はNTTファイナンスへ請求事務を委託しています。

お客様電話番号等 BILLING NUMBER [REDACTED] 請求年月 MONTH OF ISSUE 2021年 9月ご請求分

ご請求内訳 (お客様番号 [REDACTED])

| 内訳項目 CHARGE BREAKDOWN BY CATEGORY | 金額(円) AMOUNT (YEN) | 請求内訳等詳細 DETAILS OF CHARGE BREAKDOWN | 税区分 TAX |
|--------------------------------------|-----------------------|---|------------|
| ◆075-581-5252 ONTT西日本ご利用分 | 2,829 | | |
| | 2,500 | 回線使用料(基本料)(事務用) ダイヤル通話料 | 合算 |
| | 68 | | 合算 |
| | 43 | (内訳) イチリッツ1通話分 | |
| | 43 | (内訳) イチリッツ1通話通話料 | |
| | 25 | (内訳) 通常通話料通話分 | |
| | 4 | ユニバーサルサービス料他 | |
| | 257 | 消費税等相当額(合計) | |
| ◇合計 | 2,829 | 合計 | |
| | | 8月6日~9月5日 8月6日~9月5日、なお前月分は331円でした。 次国(来月分)の割引計算期間は、9月6日~10月5日です。 イチリッツ1をご利用にならなかった場合は、43円となります。 1番号分のご請求となります。 各県表示の料金合計×10% | 合算 |

ユニバーサルサービス料他は、2021年7月利用料分から2022年1月利用料分まで、ユニバーサルサービス料に加え、電話リレーサービス料として1番号あたり11円(税込)が含まれています。電話リレーサービス料については、一般社団法人電気通信事業者協会のホームページをご参照下さい。
https://www.tcu.or.jp/telephone/relay_service_sup にご負担いただく料金です。なお、一般社団法人電気通信事業者ユニバーサルサービス料については、ユニバーサルサービス料は、あまねく日本全国においてユニバーサルサービス(NTT東西の加入電話等)の提供を確保するため

第5号の2様式 (第7条関係)

政務活動費領収書貼付用紙

| | | | | | |
|-----------|--|-----|------|----------|-------|
| 職員氏名(会派名) | 菅谷 寛志 | | 整理番号 | 57・58・59 | |
| 費目 | 調査研究費・研修費・広報広報費・要請陳情等活動費・会議費・資料作成費・資料購入費・事務所費・ 電報料 ・人件費 | | | | |
| 支払内容 | FAX代 (10・12・1月支払分) | | | | |
| 支払金額 | 9,177 | 按分率 | 80% | 計上額 | 7,340 |
| 按分率の考え方 | 事務所賃借料と同じ80% | | | | |
| 備考 | | | | | |

(領収書は、重ならないように貼付してください。)

57

電報料全等払込受領証

西日本ご利用分
ご請求先氏名 菅谷寛志事務所 様

お客様番号

2021年10月ご請求分

金額(円) ¥2,883-

受取人 NTTファイナンス株式会社

お問合せ先 (無料) 0800-3335550

TEL 0120-874-569

〒194-0282 東京都山科郵便局

00170-4-903062

NTTファイナンス株式会社

3,016円

2021年10月ご請求分

TEL 0120-874-569

〒194-0282 東京都山科郵便局

58

電報料全等払込受領証

西日本ご利用分
ご請求先氏名 菅谷寛志事務所 様

お客様番号

2021年12月ご請求分

金額(円) ¥2,883-

受取人 NTTファイナンス株式会社

お問合せ先 (無料) 0800-3335550

TEL 0120-874-569

〒194-0282 東京都山科郵便局

00170-4-903062

NTTファイナンス株式会社

3,268円

2021年12月ご請求分

TEL 0120-874-569

〒194-0282 東京都山科郵便局

59

電報料全等払込受領証

西日本ご利用分
ご請求先氏名 菅谷寛志事務所 様

お客様番号

2022年1月ご請求分

金額(円) ¥2,883-

受取人 NTTファイナンス株式会社

お問合せ先 (無料) 0800-3335550

TEL 0120-874-569

〒194-0282 東京都山科郵便局

請求書 (西日本ご利用分)

607-8348
京都市山科区西野広見町37

皆谷寛志事務所 様



NTTファイナンス株式会社
〒108-0075 東京都港区港南1-2-70

発行年月日 2021年10月20日発行
発行会社 NTTファイナンス株式会社
料金センター
お問合わせ先 0800-3335550 (無料)



Webでのお問い合わせ先

【添付先】
〒536 大阪市東區東之宮1-8
-0025 -111 NLC棟の直ビル6F
株用コード M3002111001 22301 22104 00 J
IS 10001012 21100401J

http://connect.bill.nnt-
finance.co.jp/hw/?page=1

日領、NTTファイナンスをご利用いただきまして誠にありがとうございます。下記の内容を請求させていただきますので、内容を十分ご確認のうえ、お支払い期限までにご返金いただきます。 (1 / 2 ページ)

| お客様番号 (BILLING NUMBER) | 請求年月 (MONTH OF ISSUE) | ご請求金額 (TOTAL AMOUNT) | お支払期限 (DUE DATE) |
|---------------------------|--------------------------|-------------------------|---------------------|
| お客番号 | 2021年10月ご請求分 | 3,016円 | 2021年11月5日(金) |

【NTTファイナンスからのお知らせ】 --- お 知 ら せ ---
 *** NTTグループ各社ご請求金額 ***
 NTT西日本分ご請求額 (合計) 3,016円
 3,016円
 詳細については、「ご請求内訳」をご覧ください。

*** NTTファイナンスからのお知らせ ***
 前月のご請求額が5,000円未満の場合は、翌月の偶数月に2ヶ月まとめてご請求しております。
 ※複数回繰り上りのご請求や、料金回収代行サービスをご利用の場合は、毎月ご請求しております。
 *** NTT西日本からのお知らせ ***
 フレッツ光の割引サービス (光もつともっと額、Web光もつともっと額、ドーンと割引、先はじめ割) は割引契約期間満了時に契約が自動延伸されます。自動延伸をご希望されない場合はNTT西日本へご連絡が必要です。
 割引適用期間中 (自動延伸後を含む) に本割引サービスを解約された場合、解約金が発生する場合があります。
 なお、割引適用期間の満了月とその翌月に解約した場合には解約金は発生いたしません。
 詳しくはNTT西日本フレッツ公式サイト [http://flets-w.com/wari/] でご確認ください。
 * NTT西日本請求額のうち、料金回収代行はNTTファイナンスへ請求事務を委託しています。

お客様電話番号等 BILLING NUMBER [REDACTED] 請求年月 MONTH OF ISSUE 2021年10月ご請求分

ご請求内訳 (お客様番号 [REDACTED])

| 内訳項目金額(円) CHARGE BREAKDOWN BY CATEGORY(¥) | 内訳金額(円) AMOUNT (YEN) | 請求内訳等詳細 DETAILS OF CHARGE BREAKDOWN | 税区分 TAX |
|--|-------------------------|--|------------|
| ◇NTT西日本ご利用分 3,016 | 3,016 | 回線使用料(基本料)(平帯用) ダイヤル通話料 | 合算 |
| (| 2,500 | (内訳) イチリッツ1通話料 | 合算 |
| < | 238 | (内訳) イチリッツ1通話料 | 合算 |
| (| 179) | (内訳) イチリッツ1通話料 | 合算 |
| | 179> | (内訳) 通常通話料通話料 ユニバーサルサービス料他 初置料等額金額(合計) | 合算 |
| ◇合計 | 3,016 | 合計 | 合算 |

[本内訳は、各サービス提供事業者が
発行したものです。]

9月6日~10月5日
9月6日~10月5日。なお前月分は68円でした。
次回(来月分)の割引計算期間は、10月6日~11月5日です。
イチリッツ)をご利用にならなかった場合は、179円となります。
1番号分のご請求となります。
合算表示の料金合計×10%

ユニバーサルサービス料には、2021年7月利用分から2022年1月利用分まで、ユニバーサルサービス料に加え、電話リレーサービス料として1番号あたり11円(税込)が含まれています。
電話リレーサービス料については、一般社団法人電気通信事業者協会のホームページをご確認ください。
http://www.etc.or.jp/telephonerelay_service_sup
ユニバーサルサービス料について
ユニバーサルサービス料は、あくまで日本全国においてユニバーサルサービス (NTT東西の加入回線等) の提供を確保するためにご負担いただく料金です。なお、一般社団法人電気通信事業者

請求書 (西日本ご利用分)

607-8348
京都市山科区西野広見町37

信谷寛志事務所 様



【郵便区内特例】



Webでのお問い合わせ先



http://connect.dti.net-
finance.co.jp/w/?page=1

22158



NTTファイナンス株式会社
〒108-0076 東京都港区港南1-2-70

発行年月日 2021年12月20日発行
発行会社 NTTファイナンス株式会社

料金センター
お問合せ先 0800-3335550 (無料)

【添付先】

〒536 大阪府城東区南之宮1-6
-0025 -111 NLC系の番ビル6F
社用コード M3002111001 22158 21875 00 J
03 10000012 21120401J

日頃、NTTファイナンスをご利用いただきまして誠にありがとうございます。

下記の料金を請求させていただきますので、内容を十分ご確認のうえ、お支払い期限までに御返金願います。 (1 / 2 ページ)

| お客様電話番号 (BILLING NUMBER) お客様番号 (CUSTOMER NUMBER) | 請求年月 (MONTH OF ISSUE) | ご請求金額 (TOTAL AMOUNT) | お支払期限 (DUE DATE) |
|---|--------------------------|-------------------------|---------------------|
| [Redacted] | 2021年12月ご請求分 | 3,268円 | 2022年1月5日(水) |

【NTTファイナンスからのお知らせ】 ----- 知らせ -----
 *** NTTグループ各社ご請求金額 ***
 NTT西日本分ご請求額
 (合計) 3,268円
 3,268円 詳細については、「ご請求内訳」をご覧ください

*** NTTファイナンスからのお知らせ ***
 前月のご請求額が5,000円未満の場合は、翌月の例数月に2ヶ月まとめてご請求しております。
 ※複数回線まとめてのご請求や、料金回収代行サービスをご利用の場合は、毎月ご請求しております。

*** NTT西日本からのお知らせ ***
 フレッツ光の割引サービス(光もつともっと割、Web光もつともっと割、どーんと割、どーんと学割、光はじめ割)は割引契約期間満了時に契約が自動延伸されます。自動延伸をご希望されない場合はNTT西日本へご連絡が必要です。
 割引適用期間中(自動延伸後を含む)に本割引サービスを解約された場合、解約金が発生する場合があります。
 なお、割引適用期間の満了月とその翌月に解約した場合には解約金は発生いたしません。
 詳しくはNTT西日本フレッツ公式サイト [http://flets-w.com/wari/] でご確認ください。
 * NTT西日本請求額のうち、料金回収代行分はNTTファイナンスへ請求事務を委託しています。

お客様電話番号 BILLING NUMBER [REDACTED] 請求年月 MONTH OF ISSUE 2021年12月ご請求分

ご請求内訳 (お客様番号 [REDACTED])

| 内訳項目金額(円) CHARGE BREAKDOWN BY CHARGEAMT (YEN) | 内訳金額(円) AMOUNT (YEN) | 請求内訳等詳細 DETAILS OF CHARGE BREAKDOWN | 税区分 TAX |
|--|-------------------------|--|---|
| ◆075-581-5252 | | | |
| ◇NTT西日本ご利用分 3,268 | | | |
| | 2,500 | 回線使用料(基本料)(事務用) | 11月6日~12月5日 11月6日~12月5日。なお前月分は2,235円でした。 |
| | 467 | ダイヤル通話料 | |
| | 323 | (内訳) イチリッツ1通話分 | 次画(※月分)の割引計算期間は、12月6日~1月5日です。 |
| | 323 | (内訳) イチリッツ1通話通話料 | イチリッツ1をご利用にならなかった場合は、323円となります。 |
| | 144 | (内訳) 通常通話料通話分 | 1番号分のご請求となります。 合算表示の料金合計×10% |
| | 4 | ユニバーサルサービス料他 | |
| | 297 | 消費税等相当額(合計) | 合算 |
| ◇合計 | 3,268 | 合計 | 合算 |

ユニバーサルサービス料には、2021年7月利用料分から2022年1月利用料分まで、ユニバーサルサービス料に加え、電話リレーサービス料として1番号あたり1.1円(税込)が含まれています。電話リレーサービス料については一般社団法人電気通信事業者協会のホームページをご確認ください。
https://www.fca.or.jp/telephone/relay_service_sup

※ユニバーサルサービス料について
 ユニバーサルサービス料は、あまねく日本全国においてユニバーサルサービス(NTT東西の加入電話等)の提供を確保するためにご負担いただく料金です。なお、一般社団法人電気通信事業者協会にてお問い合わせください。

請求書 (西日本ご利用分)

607-8348
京都市山科区西野広見町37

菅谷寛志事務所 様



NTTファイナンス株式会社
〒108-0075 東京都港区南1-2-70

発行年月日 2022年 1月21日発行
発行会社 NTTファイナンス株式会社

料金センター
お問合せ先 0800-3335550 (無料)
【随時発】

〒536
-0025 大阪市東区東之宮1-6
社用コード M3002121001 07853 00 J
89 0000012 22010401J

【郵便区内特別】



Webでのお問い合わせ先

<http://content.bill.ntt-finance.co.jp/new/page-1>

07853

日頃、NTTファイナンスをご利用いただきまして誠にありがとうございます。
下記の月金を請求させていただきますので、内容を十分ご確認のうえ、お支払い期限までに振込口座の場所でお支払いをお願いします。(1 / 2 ページ)

| お客様電話番号等 (BILLING NUMBER) お客様番号 (CUSTOMER NUMBER) | 請求年月 (MONTH OF ISSUE) | ご請求金額 (TOTAL AMOUNT) | お支払期限 (DUE DATE) |
|--|--------------------------|-------------------------|---------------------|
| [REDACTED] | 2022年 1月ご請求分 | 2,893円 | 2022年 2月 7日 (月) |

お知らせ

【NTTファイナンスからのお知らせ】
 *** NTTグループ各社ご請求金額 ***
 NTT西日本分ご請求額 (合計) 2,893円
 2,893円 詳細については、「ご請求内訳」をご覧ください。

*** NTTファイナンスからのお知らせ ***
 奇数月のご請求額が5,000円未満の場合は、翌月分の偶数月に2ヶ月まとめてご請求しております。
 ※繰上返済は、ご請求額を超過する場合は、毎月ご請求しております。
 *** NTT西日本からのお知らせ ***
 フレッツ光の割引サービス (光もともと割、Web光もともと割、どーんと割、どーんと割、光はじめ割) は割引契約期間満了時に契約が自動延伸されます。自動延伸をご希望されない場合はNTT西日本へご連絡が必要です。
 割引適用期間中 (自動延伸後を含む) に本割引サービスを解約された場合、解約金が発生する場合があります。
 なお、割引適用期間の満了月とその翌月に解約した場合には解約金は発生いたしません。
 詳しくはNTT西日本フレッツ公式サイト <http://flets-w.com/wari/> でご確認ください。
 * NTT西日本請求額のうち、料金回収代行分はNTTファイナンスへ請求事務を委託しています。

お客様電話番号等 BILLING NUMBER [REDACTED] 請求年月 MONTH OF ISSUE 2022年 1月ご請求分

ご請求内訳 (お客様様へ)

| 内訳項目 CHARGE BREAKDOWN BY CATEGORY (YEN) | 内訳金額 (円) AMOUNT (YEN) | 請求内訳等詳細 DETAILS OF CHARGE BREAKDOWN | 税区分 TAX |
|--|--------------------------|---|------------|
| ◆075-581-5252 | | | |
| ○NTT西日本ご利用分 | 2,893 | | |
| | 2,500 | 通話使用料 (基本料) (標準用) | 合 算 |
| | 127 | ダイヤル通話料 | 合 算 |
| | (127) | (内訳) イチリッツ1通話分 | |
| | < 127 > | (内訳) イチリッツ1通話通話料 | |
| | (0) | (内訳) 通常通話料通話分 | |
| | 3 | ユニバーサルサービス料他 [日割] | |
| | 263 | 消費税等額白額 (合計) | 合 算 |
| ◇合計 | 2,893 | 合計 | |
| | | 12月 6日～1月 5日 12月 6日～1月 5日、なお前月分は467円でした。 次回 (来月分) の期割計算期間は、1月 6日～2月 5日です。 イチリッツ1をご利用にならなかった場合は、127円となります。 合算表示の料金合計×10% | |

ユニバーサルサービス料他には、2021年7月利用料分から2022年1月利用料分まで、ユニバーサルサービス料に加え、電話リレーサービス料として1番号あたり1.1円 (税込) が含まれています。電話リレーサービス料については一般社団法人電気通信事業者協会のホームページをご確認ください。
https://www.ics.or.jp/telephonereley_service_sup にご負担いただく料金です。なお、一般社団法人電気通信事業者
 ユニバーサルサービス料について
 ユニバーサルサービス料は、あくまで日本全国においてユニバーサルサービス (NTT東西の加入電話等) の提供を確保するため

第5号の2様式(第7条関係)

政務活動費領収書貼付用紙

| | | | | | |
|-----------|---|------|-----|-----|-------|
| 議員氏名(会派名) | 菅谷 寛志 | 整理番号 | 60 | | |
| 費目 | 調査研究費・研修費・広報広報費・要請陳情等活動費・会費・資料作成費・資料購入費・事務所費・ 印刷費 ・人件費 | | | | |
| 支払内容 | FAX代(2月支払分) | | | | |
| 支払金額 | 2,883 | 按分率 | 80% | 計上額 | 2,306 |
| 按分率の考え方 | 事務所賃借料と同じ80% | | | | |
| 備考 | | | | | |

(領収書は、重ならないように貼付してください。)

電話料金等払込受領証
西日本ご利用分

ご請求先氏名
菅谷寛志事務所 様

お客様番号
[REDACTED]

2022年 2月ご請求分
金額(円)
¥2,883-

受取人
NTTファイナンス株式会社

お問合せ先(無料)
0800-3335550

印
[REDACTED]
22.2.25
[REDACTED]

取込印紙貼付欄
(金額欄・CVS用)→お客様

請求書 (西日本ご利用分)

607-8348
京都市山科区西野広見町37

菅谷寛志事務所 様



NTTファイナンス株式会社
〒108-0075 東京都港区南1-2-70

発行年月日 2022年 2月21日発行
発行会社 NTTファイナンス株式会社

お問合せ先 料金センター
0800-333550 (無料)

〒536 大阪府城東区東之宮1-6
-0036 -111 NLC棟の寄ビル6F
社用コード M3002111001 21888 21614 00 J
03 10888012 22020401J

郵便区内特別



Webでのお問い合わせ先



http://contact.bml.ntt-finance.co.jp/wa/?page=1

21888

日頃、NTTファイナンスをご利用いただきまして誠にありがとうございます。
下記の料金を請求させていただきますので、内容を十分ご確認のうえ、お支払い期限までに最高記録の場所でお支払いをお願いします。(1 / 2ページ)

| お客様電話番号等 (BILLING NUMBER) お客様番号 (CUSTOMER NUMBER) | 請求年月 (MONTH OF ISSUE) | ご請求金額 (TOTAL AMOUNT) | お支払期限 (DUE DATE) |
|--|--------------------------|-------------------------|---------------------|
| [REDACTED] | 2022年 2月ご請求分 | 2,883円 | 2022年 3月 7日 (月) |

お知らせ

[NTTファイナンスからのお知らせ] ---
 *** NTTグループ各社ご請求金額 ***
 NTT西日本分ご請求額
 (合計) 2,883円
 2,883円 詳細については、「ご請求内訳」をご覧ください。

*** NTTファイナンスからのお知らせ ***
 奇数月のご請求額が5,000円未満の場合は、翌月の偶数月に2ヶ月まとめてご請求しております。
 ※滞り回数まとめてのご請求や、料金回収代行サービスをご利用の場合は、毎月ご請求しております。
 *** NTT西日本からのお知らせ ***
 フレッツ光の割引サービス (光もつともっと割、Web光もつともっと割、どーんと割、どーんと割、どーんと割、どーんと割、どーんと割、どーんと割、どーんと割、どーんと割) は割引契約期間満了時に契約が自動延伸されます。自動延伸をご希望されない場合はNTT西日本へご連絡が必要です。
 割引適用期間中 (自動延伸後を含む) に本割引サービスを解約された場合、解約金が発生する場合があります。
 なお、割引適用期間の満了月とその翌月に解約した場合には解約金は発生いたしません。
 詳しくはNTT西日本フレッツ公式サイト [http://fleets-w.com/wari/] でご確認ください。
 * NTT西日本請求額のうち、料金回収代行分はNTTファイナンスへ請求事務を委託しております。

お客様電話番号等 BILLING NUMBER [REDACTED] 請求年月 MONTH OF ISSUE 2022年 2月ご請求分

ご請求内訳 (お客様様へ)

| 内訳項目 CHARGE BREAKDOWN BY CATEGORY (YEN) | 金額 (円) AMOUNT (YEN) | 請求内訳等詳細 DETAILS OF CHARGE BREAKDOWN | 税区分 TAX |
|--|------------------------|--|--|
| ◆075-581-5252 ◇NTT日本ご利用分 2,883 | 3,500 119 | 回線使用料〈基本料〉(常通用) ダイヤル通話料 | 合算 合算 |
| (| 119 | (内訳) イチリッツ1通話分 | 1月 6日～ 2月 5日 1月 6日～ 2月 5日、なお前月分は127円でした。 |
| < | 119 | (内訳) イチリッツ1通話通話料 | 次回 (来月分) の割引計算期間は、2月 6日～ 3月 5日です。 イチリッツ1をご利用にならなかった場合は、119円となります。 |
| (| 0 | (内訳) 通常通話料通話分 | |
| 2 | 262 | ユニバーサルサービス料包 (日額) 納税優待相当額 (合計) | 合算 |
| ◇合計 | 2,883 | 合計 | 合算 合算表示の料金合計×1.0% |

ユニバーサルサービス料値には、2021年7月利用料分から2022年1月利用料分まで、ユニバーサルサービス料に加工し、電話リレーサービス料として1番号あたり1.1円 (税込) が含まれています。
電話リレーサービス料については、一般社団法人電気通信事業者協会のホームページをご確認ください。
https://www.tca.or.jp/telephonerelay_service_sup

第5号の2様式(第7条関係)

政務活動費領収書貼付用紙

| | | | | | |
|-----------|---|------|-------|-----|-------|
| 議員氏名(会派名) | 菅谷寛志 | 整理番号 | 61・62 | | |
| 費目 | 調査研究費・研修費・広報広報費・要請陳情等活動費・会費・資料作成費・資料購入費・事務所費・ 電器料 ・人件費 | | | | |
| 支払内容 | FAX代(11・3月支払分) | | | | |
| 支払金額 | 8,300 | 按分率 | 50% | 計上額 | 4,150 |
| 按分率の考え方 | 衆議院選挙(10月)・知事選挙(3月)のため50% | | | | |
| 備考 | | | | | |

(領収書は、重ならないように貼付してください。)

61

62

00170-4-903062

NTTファイナンス株式会社

金額 5,212円

2021年11月ご請求分 12,565

【住所等非表示払込書】
菅谷寛志事務所 様

TEL 0120-83-11-26
874-569 京都
山科竹鼻
郵便局
(64402)
N94190010

電話料金等払込票領紙
西日本ご利用分

ご請求先氏名
菅谷寛志事務所 様

お客様番号

2022年 3月ご請求分

金額(円)
¥3,088-

受取人
NTTファイナンス株式

お問合せ先(無料)
0800-3335550

収入印紙貼付欄
(金控帳簿・CVS用)→お客様

3/25

請求書 (西日本ご利用分)

607-8348
京都市山科区西野広見町37

菅谷寛志事務所 様



領収区内特記



Webでのお問い合わせ先

http://contact.bnl.ntt-
finance.co.jp/new?page=1



NTTファイナンス株式会社
〒108-0076 東京都港区港南1-2-70

発行年月日 2021年11月22日発行
発行会社 NTTファイナンス株式会社
料金センター
お問合せ先 0800-3335550 (無料)
【受付先】
〒536 大阪府東淀川区津之宮1-6
-111 NLC 津の宮ビル6F
社用コード 830021211001 08308 07980 00 J
03 00000012 21110401J

日領、NTTファイナンスをご利用いただきまして誠にありがとうございます。下記の内容を請求させていただきますので、内容に十分ご確認のうえ、お支払い期限までにご振込の場でお支払いをお願いします。(1 / 2ページ)

| お 客 情 報 番 号 等 (BILLING NUMBER) お 客 様 番 号 (CUSTOMER NUMBER) | 請 求 年 月 (MONTH OF ISSUE) | ご 請 求 金 額 (TOTAL AMOUNT) | お 支 払 期 限 (DUE DATE) |
|---|-----------------------------|-----------------------------|-------------------------|
| [Redacted] | 2021年11月ご請求分 | 5,212円 | 2021年12月6日(月) |

【NTTファイナンスからのお知らせ】
*** NTTグループ各社ご請求金額 ***
NTT西日本分ご請求額
(合計)

*** NTTファイナンスからのお知らせ ***
奇数月のご請求額が5,000円未満の場合は、翌月分の偶数月に2ヶ月まとめてご請求しております。
※複数回線まとめてのご請求や、料金回収代行サービスをご利用の場合は、毎月ご請求しております。

*** NTT西日本からのお知らせ ***
フレッツ光の割引サービス (光もつともっと割、Web光もつともっと割、どんと割、どんと学園、光はじめ割) は割引契約別開通時に契約が自動延伸されます。自動延伸をご希望されない場合はNTT西日本へご連絡が必要です。
割引適用期間中 (自動延伸後を含む) に本割引サービスを解約された場合、解約金が発生する場合があります。
なお、割引適用期間の満了月とその翌月に解約した場合には解約金は発生いたしません。
詳しくはNTT西日本フレッツ公式サイト [http://flets-w.com/wari/] でご確認ください。
*** NTT西日本請求額のうち、料金回収代行分はNTTファイナンスへ請求事務を委託しています。

5,212円
5,212円 詳細については、「ご請求内訳」をご覧ください。

お客様電話番号等
BILLING NUMBER

請求年月
MONTH OF ISSUE

2021年11月ご請求分

(2 / 2ページ)

ご請求内訳 (お住居番号)

| 内訳項目 CHARGE BREAKDOWN BY CATEGORY (YEN) | 内訳金額 (円) AMOUNT (YEN) | 請求内訳等詳細 DETAILS OF CHARGE BREAKDOWN | 税区分 TAX |
|--|--------------------------|--|--------------------------------------|
| ◆075-581-5252 | | | |
| ◇N.T.T.西日本ご利用分 5,212 | | | |
| | 2,500 | 回線使用料 (基本料) (事務用) | 10月 6日~11月 5日 合 算 |
| | 2,235 | ダイヤル通話料 | 10月 6日~11月 5日、なお前月 合 算 分は238円でした。 |
| (| 1,691) | (内訳) イチリッツ1通話分 | 次回 (来月分) の割引計算額は、11 月 6日~12月 5日です。 |
| < | 1,691> | (内訳) イチリッツ1通話通話料 | イチリッツ1をご利用にならなかった場 合、1,691円となります。 |
| (| 544) | (内訳) 通常通話料通話分 | |
| 4 | | ユニバーサルサービス料値 | 1前号分のご請求となります。 |
| 473 | | 消費税率相当額 (合計) | 合 算 合算税率の割合合計×10% |
| ◇合計 | 5,212 | 合計 | 合 算 |

【本内訳は、各サービス課税事業者が 発行したものです。】

ユニバーサルサービス料値には、2021年7月利用分から2022年1月利用分まで、ユニバーサル サービス料に加え、電話リレーサービス料として1番号あたり1.1円 (税込) が含まれています。 電話リレーサービス料については一般社団法人電気通信事業者協会のホームページをご確認ください。 https://www.tca.or.jp/telephonereelay_service_suppor/q&

ユニバーサルサービス料について
ユニバーサルサービス料は、おまねく日本全国においてユニバーサルサービス (N.T.T.東西の加入電話等) の提供を確保するため にご負担いただく料金です。なお、一般社団法人電気通信事業者 協会から1番号あたりの費用 (番号単位) が公表されています。



請求書 (西日本ご利用分)

607-8348
京都市山科区西野広見町37

信谷寛志事務所 様

郵便区内特別



07833

Webで払い済ませ



NTTファイナンス株式会社
〒108-0076 東京都港区港南1-2-70

発行年月日 2022年 3月21日発行
発行会社 NTTファイナンス株式会社

お問合せ先 別紙センター
【受付先】 0800-333550 (無料)

T538 大塚市東真区藤之宮1-6
0025 -111 NLCCの各ビル6F
社用コード M3002121001 07833 87522 00 J
89 00001012 22030401J

日様、NTTファイナンスをご利用いただきまして誠にありがとうございます。請求書にありがとうございます。
下記の料金を請求させていただきますので、内容を十分ご確認のうえ、お支払い期限までに裏面に記載の場所でお支払いをお願いします。(1 / 2 ページ)

| お客様電話番号等 お客様番号 (BILLING NUMBER) | 請求年月 (MONTH OF ISSUE) | ご請求金額 (TOTAL AMOUNT) | お支払期限 (DUE DATE) |
|---------------------------------------|--------------------------|-------------------------|---------------------|
| [Redacted] | 2022年 3月ご請求分 | 3,088円 | 2022年 4月 5日 (火) |

お知らせ

[NTTファイナンスからのお知らせ]
*** NTTグループ各社ご請求金額 ***
NTT西日本分ご請求額 (合計) 3,088円

*** NTTファイナンスからのお知らせ ***
寄附月のご請求額が5,000円未満の場合は、翌月分の偶数月に2ヶ月まとめてご請求しております。
※複数回線まとめてのご請求や、料金回収代行サービスをご利用の場合は、毎月ご請求しております。

*** NTT西日本からのお知らせ ***
フレッツ光の割引サービス (光もともっと割、Web光もともっと割、どーんと割、どーんと学割、光はじめ割) は割引契約期間満了時に契約が自動延伸されます。自動延伸をご希望されない場合はNTT西日本へご連絡が必要です。
割引適用期間中 (自動延伸後を含む) に本割引サービスを解約された場合、解約金が発生する場合があります。
なお、割引適用期間の満了月とその翌月に解約した場合には解約金は発生いたしません。
詳しくはNTT西日本フレッツ公式サイト [http://flets.warri/] でご確認ください。
*** NTT西日本請求額のうち、料金回収代行分はNTTファイナンスへ請求事務を委託しています。

お客様電話番号等 BILLING NUMBER
 請求年月 MONTH OF ISSUE
 2022年 3月ご請求分

ご請求内訳 (お客様様)

| 内訳項目 CHARGE BREAKDOWN BY CATEGORY (YEN) | 金額 (円) AMOUNT (YEN) | 請求内訳等詳細 DETAILS OF CHARGE BREAKDOWN | 税区分 TAX |
|--|------------------------|--|------------|
| ◆NTT西日本ご利用分 3,088 | 3,088 | | |
| 内訳金額 (円) AMOUNT (YEN) | | | |
| 2,500 | 2,500 | 回線使用料 (基本料) (事務用) ダイヤル通話料 | 合 算 |
| 306 | 306 | | 合 算 |
| 213 | 213 | (内訳) イチリッツ1 通話分 | |
| 213 | 213 | (内訳) イチリッツ1 通話通話料 | |
| 93 | 93 | (内訳) 通話通話料通話分 | |
| 2 | 2 | ユニバーサルサービス料他 | |
| 280 | 280 | 消費税等恒額額 (合計) | |
| 合計 | 3,088 | 合計 | 合 算 |
| | | 2月 6日~ 3月 5日 2月 6日~ 3月 5日、なお前月分は119円でした。 次回 (来月分) の個別計算期間は、3月 6日~ 4月 5日です。 イチリッツ1をご利用にならなかった場合は、213円となります。 1番号分のご請求となります。 合算総額の割合合計×10% | |

ユニバーサルサービス料他には、2021年7月利用料分から2022年1月利用料分まで、ユニバーサルサービス料に加え、電話リレーサービス料として1番号あたり1.1円 (税込) が含まれています。
 電話リレーサービス料については一般社団法人電気通信事業者協会のホームページをご確認ください。
https://www.ica.or.jp/telephonerelay_service_sup にご負担いただく料です。なお、一般社団法人電気通信事業者
 ユニバーサルサービス料について
 ユニバーサルサービス料は、あまねく日本全国においてユニバーサルサービス (NTT東西の加入電話等) の提供を確保するため

人 件 費

雇 用 契 約 書

| | | |
|---|--------------------------------------|---------|
| ふりがな | | 生 年 月 日 |
| 氏 名 | | |
| 現 住 所 | | |
| 下記の条件で契約します | | |
| 雇 用 期 間 | 令和 3 年 4 月 1 日 から 令和 4 年 3 月 31 日まで | |
| 就 業 場 所 | 京都市山科区西野広見町37 菅谷寛志事務所 | |
| 仕 事 内 容 | 政務活動業務補助及び関係書類の作成 (政務活動補助専従) | |
| 就 業 時 間 (休憩時間) | 午前10時 から 午後8時まで (休憩時間は正午から午後1時) | |
| 休 日 | 原則として土日及び祝祭日、夏季休暇・年末年始については双方で相談 | |
| 給 与 (賃 金) | 月額 81,000 円 (残業代は別途支払う 時給950円) | |
| 給 与 支 払 | 月末支払い | |
| 給 与 振 込 先 | | |
| 上記契約期間満了をもって本契約を解消する。 (ただし、どちらかからの申し出が無い場合、雇用契約を自動継続するものとする) | | |
| 契約書は2通作成し、双方が各1通を保管する。 | | |
| 令和 3 年 4 月 1 日 | | |
| 雇 用 者 | 菅 谷 寛 志 | |
| 被雇用者 | | |

第5号の2様式（第7条関係）

政務活動費領収書貼付用紙

| | | | | | |
|-----------|---|------|------|-----|---------|
| 職員氏名(会派名) | 菅谷 寛志 | 整理番号 | 1・2 | | |
| 費 目 | 調査研究費・研修費・広報広報費・要請陳情等活動費・会議費・資料作成費・資料購入費・事務所費・事務費・ 人件費 | | | | |
| 支払内容 | 給与（4・5月分） | | | | |
| 支払金額 | 162,000 | 按分率 | 100% | 計上額 | 162,000 |
| 按分率の考え方 | 政務活動専従職員のため100%計上 | | | | |
| 備 考 | | | | | |

（領収書は、重ならないように貼付してください。）

現金自動預金支払機

ご利用明細書

●本日はご利用いただきありがとうございます

本 日 日 時 分 秒 振込額 振込先 振込元 振込種別

03042612021824U 振込 振込 振込

000095 振込 振込 振込

Y0 Y81000

入金人 振込先 振込元

スガヤ ヒロシ 様

（お知らせ欄）

2

現金自動預金支払機

ご利用明細書

●本日はご利用いただきありがとうございます

本 日 日 時 分 秒 振込額 振込先 振込元 振込種別

03052511231824V 振込 振込 振込

000081 振込 振込 振込

Y0 Y81000

入金人 振込先 振込元

スガヤ ヒロシ 様

（お知らせ欄）

政務活動業務 勤務実績表・領収書

| 2021年(西暦) 4月分 | | 氏名 | | 議員との関係 | | <input type="checkbox"/> 議員 (口生計同一 口その他) <input type="checkbox"/> 財団法人等の役員・社員 <input type="checkbox"/> 上記以外の第三者 | | |
|----------------------|----|-----------|---------------------|-------------------------------|--------------|---|--------------|------|
| 日 | 曜日 | 定時勤務 | | | | 備考(時間外勤務等) | | |
| | | 開始時刻 | 終了時刻 | 休憩等 控除時間 | 勤務時間数 | 開始時間 | 終了時刻 | 勤務時間 |
| 1 | 木 | 10:00 | 14:00 | 1:00 | 3:00 | | | 0:00 |
| 2 | 金 | 10:00 | 14:00 | 1:00 | 3:00 | | | 0:00 |
| 3 | 土 | | | | 0:00 | | | 0:00 |
| 4 | 日 | | | | 0:00 | | | 0:00 |
| 5 | 月 | 10:00 | 14:00 | 1:00 | 3:00 | | | 0:00 |
| 6 | 火 | 10:00 | 14:00 | 1:00 | 3:00 | | | 0:00 |
| 7 | 水 | 10:00 | 14:00 | 1:00 | 3:00 | | | 0:00 |
| 8 | 木 | 10:00 | 14:00 | 1:00 | 3:00 | | | 0:00 |
| 9 | 金 | 10:00 | 14:00 | 1:00 | 3:00 | | | 0:00 |
| 10 | 土 | | | | 0:00 | | | 0:00 |
| 11 | 日 | | | | 0:00 | | | 0:00 |
| 12 | 月 | 10:00 | 14:00 | 1:00 | 3:00 | | | 0:00 |
| 13 | 火 | 10:00 | 14:00 | 1:00 | 3:00 | | | 0:00 |
| 14 | 水 | 10:00 | 14:00 | 1:00 | 3:00 | | | 0:00 |
| 15 | 木 | 10:00 | 14:00 | 1:00 | 3:00 | | | 0:00 |
| 16 | 金 | 10:00 | 14:00 | 1:00 | 3:00 | | | 0:00 |
| 17 | 土 | | | | 0:00 | | | 0:00 |
| 18 | 日 | | | | 0:00 | | | 0:00 |
| 19 | 月 | 10:00 | 14:00 | 1:00 | 3:00 | | | 0:00 |
| 20 | 火 | 10:00 | 14:00 | 1:00 | 3:00 | | | 0:00 |
| 21 | 水 | 10:00 | 14:00 | 1:00 | 3:00 | | | 0:00 |
| 22 | 木 | 10:00 | 14:00 | 1:00 | 3:00 | | | 0:00 |
| 23 | 金 | 10:00 | 14:00 | 1:00 | 3:00 | | | 0:00 |
| 24 | 土 | | | | 0:00 | | | 0:00 |
| 25 | 日 | | | | 0:00 | | | 0:00 |
| 26 | 月 | 10:00 | 13:00 | | 3:00 | | | 0:00 |
| 27 | 火 | 10:00 | 13:00 | | 3:00 | | | 0:00 |
| 28 | 水 | 10:00 | 13:00 | | 3:00 | | | 0:00 |
| 29 | 木 | | | | 0:00 | | | 0:00 |
| 30 | 金 | | | | 0:00 | | | 0:00 |
| 計 | | 20日間勤務(D) | | (A) | 60:00 | 計 (A') | | 0:00 |
| 上記のとおり勤務したことを証明します。 | | | | 議員名 | 菅 谷 克 志 | | | |
| 【総支給額の計算】 | | | | | | | | |
| ① 時給の場合 (A) | [| 60.0 時間 | × | [単価 | 円] | = | 0 円 (B) | |
| ① 月額の場合 | | | | | | | 81,000 円 (B) | |
| ② 時間外勤務手当等 (A') | [| 0.0 時間 | × | [単価 | 円] | = | 0 円 (C) | |
| ③ 通勤手当・日給の場合 (D) | [| 20 日 | × | [単価 | 円] | = | 0 円 (E) | |
| ③ " 月額の場合 | | | | | | | | |
| ④ 総支給額 | | | | | | (B) + (C) + (E) = | 81,000 円 (F) | |
| 【実支給額(総支給額-諸控除額)の計算】 | | | | | | | | |
| (F) - [| | 円(B) | (所得税・住民税、保険料等本人負担額) | = | 81,000 円 (H) | | | |
| 金 81,000 円 (H) | | | | 左記金額を確かに領収致しました。 令和3年4月26日 | | | | |
| | | | | 氏名 | | | | |
| 【政務活動費充当額の計算】 | | | | | | | | |
| ○ 給与 実支給額(H) | [| 81,000 円 | × | [按分率 | 100 %] | = | 81,000 円 (I) | |
| ○ 保険料等雇用主負担額 | [| 円] | × | [按分率 | 100 %] | = | 0 円 (J) | |
| ○ 諸控除額 (G) | [| 円] | × | [按分率 | 100 %] | = | 0 円 (K) | |
| ○ 政務活動費充当額の計 | | | | | | (I) + (J) + (K) = | 81,000 円 | |

(注) 1 「勤務実績表」は、この様式中の勤務実績に関する部分を議員が定める標準様式とし、これに準じるものを含みます。
 2 領収書部分は、別に提出することもできます。なお、給与支払等の実態に基づき、適宜、記載事項を修正してください。

政務活動業務 勤務実績表・領収書

| 2021年(昭和)5月分 | | 氏名 | | | 職員との関係 | <input type="checkbox"/> 公務員 (口生計同一 口その他) <input type="checkbox"/> 労働組合等の役員・社員 <input type="checkbox"/> 前記以外の方(第三者) | | |
|--------------|----|-------------|-------|-------------|--------|---|------|------|
| 日 | 曜日 | 定時勤務 | | | | 備考(時間外勤務等) | | |
| | | 開始時刻 | 終了時刻 | 休憩等 控除時間 | 勤務時間数 | 開始時間 | 終了時刻 | 勤務時間 |
| 1 | 土 | | | | 0:00 | | | 0:00 |
| 2 | 日 | | | | 0:00 | | | 0:00 |
| 3 | 月 | | | | 0:00 | | | 0:00 |
| 4 | 火 | | | | 0:00 | | | 0:00 |
| 5 | 水 | | | | 0:00 | | | 0:00 |
| 6 | 木 | 10:00 | 13:00 | | 3:00 | | | 0:00 |
| 7 | 金 | 10:00 | 13:00 | | 3:00 | | | 0:00 |
| 8 | 土 | | | | 0:00 | | | 0:00 |
| 9 | 日 | | | | 0:00 | | | 0:00 |
| 10 | 月 | 10:00 | 13:00 | | 3:00 | | | 0:00 |
| 11 | 火 | 10:00 | 13:00 | | 3:00 | | | 0:00 |
| 12 | 水 | 10:00 | 13:00 | | 3:00 | | | 0:00 |
| 13 | 木 | 10:00 | 13:00 | | 3:00 | | | 0:00 |
| 14 | 金 | 10:00 | 13:00 | | 3:00 | | | 0:00 |
| 15 | 土 | | | | 0:00 | | | 0:00 |
| 16 | 日 | | | | 0:00 | | | 0:00 |
| 17 | 月 | 10:00 | 13:00 | | 3:00 | | | 0:00 |
| 18 | 火 | 10:00 | 13:00 | | 3:00 | | | 0:00 |
| 19 | 水 | 10:00 | 13:00 | | 3:00 | | | 0:00 |
| 20 | 木 | 10:00 | 13:00 | | 3:00 | | | 0:00 |
| 21 | 金 | 10:00 | 13:00 | | 3:00 | | | 0:00 |
| 22 | 土 | | | | 0:00 | | | 0:00 |
| 23 | 日 | | | | 0:00 | | | 0:00 |
| 24 | 月 | 10:00 | 13:00 | | 3:00 | | | 0:00 |
| 25 | 火 | 10:00 | 13:00 | | 3:00 | | | 0:00 |
| 26 | 水 | 10:00 | 13:00 | | 3:00 | | | 0:00 |
| 27 | 木 | 10:00 | 13:00 | | 3:00 | | | 0:00 |
| 28 | 金 | 10:00 | 13:00 | | 3:00 | | | 0:00 |
| 29 | 土 | | | | 0:00 | | | 0:00 |
| 30 | 日 | | | | 0:00 | | | 0:00 |
| 31 | 月 | | | | 0:00 | | | 0:00 |
| 計 | | 17 日間勤務 (D) | | (A) | 51:00 | 計 (A') | | 0:00 |

上記のとおり勤務したことを証明します。 職員名 菅 谷 克 志

【総支給額の計算】

① 時給の場合 (A) [51.0 時間] × [単価 円] = 0 円 (B)

① 月額の場合 [81,000] × [単価 円] = 0 円 (C)

② 時間外勤務手当等 (A') [0.0 時間] × [単価 円] = 0 円 (C)

③ 通勤手当・日給の場合 (D) [17 日] × [単価 円] = 0 円 (E)

④ 総支給額 (B) + (C) + (E) = 81,000 円 (F)

【実支給額(総支給額-控除額)の計算】

(F) - [円 (G) (所得税・住民税・保険料等本人負担額)] = 81,000 円 (H)

金 81,000 円 (H)

左記金額を確かに領収致しました。
令和3年5月25日

氏名

【政務活動費充当額の計算】

○ 給与 実支給額 (H) [81,000 円] × [按分率 100 %] = 81,000 円 (I)

○ 保険料等雇用主負担額 [円] × [按分率 100 %] = 0 円 (J)

○ 控除額 (G) [円] × [按分率 100 %] = 0 円 (K)

○ 政務活動費充当額の計 (I) + (J) + (K) = 81,000 円

(注) 1 「勤務実績表」は、この様式中の勤務実績に関する部分を課税が定める標準様式とし、これに準じるものを含みます。
2 領収書部分は、別に提出することもできます。なお、給与支払等の実態に基づき、適宜、記載事項を修正してください。

第5号の2様式（第7条関係）

政務活動費領収書貼付用紙

| | | | | | |
|-----------|---|-----|------|-----|---------|
| 職員氏名(会派名) | 菅谷 寛 志 | | 整理番号 | 3・4 | |
| 費 目 | 調査研究費・研修費・広報広報費・要請陳情等活動費・会費・資料作成費・資料購入費・事務費・事務費・ 人件費 | | | | |
| 支払内容 | 給与（6・7月分） | | | | |
| 支払金額 | 162,000 | 按分率 | 100% | 計上額 | 162,000 |
| 按分率の考え方 | 政務活動専従職員のため100%計上 | | | | |
| 備 考 | | | | | |

（領収書は、重ならないように貼付してください。）

3

現金自動預金支払機

ご利用明細書

●本日はご利用いただきありがとうございます

お振込日 時間 金額 用途
 030625 12 21 824M お振込

000082 ¥0- ¥81000- **

お振込先
 株式会社 ヒロシ 様

ご振込人
 スガヤ ヒロシ 様

【お知らせ欄】

4

現金自動預金支払機

ご利用明細書

●本日はご利用いただきありがとうございます

お振込日 時間 金額 用途
 030727 12 05 1824M お振込

000087 ¥0- ¥81000- **

お振込先
 株式会社 ヒロシ 様

ご振込人
 スガヤ ヒロシ 様

【お知らせ欄】

政務活動業務 勤務実績表・領収書

| 2021年(西暦) 6月分 | | 氏名 | | | 議員との関係 | <input type="checkbox"/> 関係 (口生計同一 口その他) <input type="checkbox"/> 関係会社等の役員・社員 <input type="checkbox"/> 上記以外の第三者 | | |
|---|----|-------------|-------|-------------------------------------|---------|---|------|------|
| 日 | 曜日 | 定 時 勤 務 | | | | 備考 (時間外勤務等) | | |
| | | 開始時刻 | 終了時刻 | 休憩等 控除時間 | 勤務時間数 | 開始時間 | 終了時刻 | 勤務時間 |
| 1 | 火 | 10:00 | 13:00 | | 3:00 | | | 0:00 |
| 2 | 水 | 10:00 | 13:00 | | 3:00 | | | 0:00 |
| 3 | 木 | 10:00 | 13:00 | | 3:00 | | | 0:00 |
| 4 | 金 | 10:00 | 13:00 | | 3:00 | | | 0:00 |
| 5 | 土 | | | | 0:00 | | | 0:00 |
| 6 | 日 | | | | 0:00 | | | 0:00 |
| 7 | 月 | 10:00 | 13:00 | | 3:00 | | | 0:00 |
| 8 | 火 | 10:00 | 13:00 | | 3:00 | | | 0:00 |
| 9 | 水 | 10:00 | 13:00 | | 3:00 | | | 0:00 |
| 10 | 木 | 10:00 | 13:00 | | 3:00 | | | 0:00 |
| 11 | 金 | 10:00 | 13:00 | | 3:00 | | | 0:00 |
| 12 | 土 | | | | 0:00 | | | 0:00 |
| 13 | 日 | | | | 0:00 | | | 0:00 |
| 14 | 月 | 10:00 | 13:00 | | 3:00 | | | 0:00 |
| 15 | 火 | 10:00 | 13:00 | | 3:00 | | | 0:00 |
| 16 | 水 | 10:00 | 13:00 | | 3:00 | | | 0:00 |
| 17 | 木 | 10:00 | 13:00 | | 3:00 | | | 0:00 |
| 18 | 金 | 10:00 | 13:00 | | 3:00 | | | 0:00 |
| 19 | 土 | | | | 0:00 | | | 0:00 |
| 20 | 日 | | | | 0:00 | | | 0:00 |
| 21 | 月 | 10:00 | 14:00 | 1:00 | 3:00 | | | 0:00 |
| 22 | 火 | 10:00 | 14:00 | 1:00 | 3:00 | | | 0:00 |
| 23 | 水 | 10:00 | 14:00 | 1:00 | 3:00 | | | 0:00 |
| 24 | 木 | 10:00 | 14:00 | 1:00 | 3:00 | | | 0:00 |
| 25 | 金 | 10:00 | 14:00 | 1:00 | 3:00 | | | 0:00 |
| 26 | 土 | | | | 0:00 | | | 0:00 |
| 27 | 日 | | | | 0:00 | | | 0:00 |
| 28 | 月 | 10:00 | 14:00 | 1:00 | 3:00 | | | 0:00 |
| 29 | 火 | 10:00 | 14:00 | 1:00 | 3:00 | | | 0:00 |
| 30 | 水 | 10:00 | 14:00 | 1:00 | 3:00 | | | 0:00 |
| | | | | | 0:00 | | | 0:00 |
| 計 | | 22 日間勤務 (D) | | (A) | 66:00 | 計 (A') | | 0:00 |
| 上記のとおり勤務したことを証明します。 | | | | 議員名 | 菅 谷 寛 志 | | | |
| 【総支給額の計算】 | | | | | | | | |
| ① 時給の場合 (A) [66.0 時間] × [単価 円] = 0 円 (B) | | | | | | | | |
| ① 月額の場合 [66.0 時間] × [単価 円] = 81,000 円 (B) | | | | | | | | |
| ② 時間外勤務手当等 (A') [0.0 時間] × [単価 円] = 0 円 (C) | | | | | | | | |
| ③ 通勤手当・日額の場合 (D) [22 日] × [単価 円] = 0 円 (E) | | | | | | | | |
| ③ " 月額の場合 [22 日] × [単価 円] = 0 円 (E) | | | | | | | | |
| ④ 総支給額 (B) + (C) + (E) = 81,000 円 (F) | | | | | | | | |
| 【実支給額 (総支給額 - 諸控除額) の計算】 | | | | | | | | |
| (F) - [円 (G) (所得税・住民税・保険料等本人負担額)] = 81,000 円 (H) | | | | | | | | |
| 金 81,000 円 (H) | | | | 左記金額を確かに領収致しました。 令和 3 年 8 月 25 日 | | | | |
| 氏名 | | | | | | | | |
| 【政務活動費充当額の計算】 | | | | | | | | |
| ○ 給与 実支給額 (H) [81,000 円] × [按分率 100 %] = 81,000 円 (I) | | | | | | | | |
| ○ 保険料等雇用主負担額 [円] × [按分率 100 %] = 0 円 (J) | | | | | | | | |
| ○ 諸控除額 (G) [円] × [按分率 100 %] = 0 円 (K) | | | | | | | | |
| ○ 政務活動費充当額の計 (I) + (J) + (K) = 81,000 円 | | | | | | | | |

(注) 1 「勤務実績表」は、この様式中の勤務実績に関する部分を議員が定める標準様式とし、これに準じるものを含みます。
 2 領収書部分は、別に提出することもできます。なお、給与支払等の実態に基づき、適宜、記載事項を修正してください。

政務活動業務 勤務実績表・領収書

| 2021 年(西暦) 7 月分 | | 氏名 | | | | 職員との関係 | | <input type="checkbox"/> 職員 (口生計用 - 口その他) <input type="checkbox"/> 関係会社等の役員・社長 <input type="checkbox"/> 上記以外の第三者 | |
|--------------------|----|-------------|-------|-------------|-------|------------|------|--|--|
| 日 | 曜日 | 定時勤務 | | | | 備考(時間外勤務等) | | | |
| | | 開始時刻 | 終了時刻 | 休憩等 控除時間 | 勤務時間数 | 開始時刻 | 終了時刻 | 勤務時間 | |
| 1 | 木 | 10:00 | 14:00 | 1:00 | 3:00 | | | 0:00 | |
| 2 | 金 | 10:00 | 14:00 | 1:00 | 3:00 | | | 0:00 | |
| 3 | 土 | | | | 0:00 | | | 0:00 | |
| 4 | 日 | | | | 0:00 | | | 0:00 | |
| 5 | 月 | 10:00 | 14:00 | 1:00 | 3:00 | | | 0:00 | |
| 6 | 火 | 10:00 | 14:00 | 1:00 | 3:00 | | | 0:00 | |
| 7 | 水 | 10:00 | 14:00 | 1:00 | 3:00 | | | 0:00 | |
| 8 | 木 | 10:00 | 14:00 | 1:00 | 3:00 | | | 0:00 | |
| 9 | 金 | 10:00 | 14:00 | 1:00 | 3:00 | | | 0:00 | |
| 10 | 土 | | | | 0:00 | | | 0:00 | |
| 11 | 日 | | | | 0:00 | | | 0:00 | |
| 12 | 月 | 10:00 | 14:00 | 1:00 | 3:00 | | | 0:00 | |
| 13 | 火 | 10:00 | 14:00 | 1:00 | 3:00 | | | 0:00 | |
| 14 | 水 | 10:00 | 14:00 | 1:00 | 3:00 | | | 0:00 | |
| 15 | 木 | 10:00 | 14:00 | 1:00 | 3:00 | | | 0:00 | |
| 16 | 金 | 10:00 | 14:00 | 1:00 | 3:00 | | | 0:00 | |
| 17 | 土 | | | | 0:00 | | | 0:00 | |
| 18 | 日 | | | | 0:00 | | | 0:00 | |
| 19 | 月 | 0:00 | 0:00 | 0:00 | 0:00 | | | 0:00 | |
| 20 | 火 | 10:00 | 14:00 | 1:00 | 3:00 | | | 0:00 | |
| 21 | 水 | 10:00 | 14:00 | 1:00 | 3:00 | | | 0:00 | |
| 22 | 木 | 10:00 | 14:00 | 1:00 | 3:00 | | | 0:00 | |
| 23 | 金 | 10:00 | 14:00 | 1:00 | 3:00 | | | 0:00 | |
| 24 | 土 | | | | 0:00 | | | 0:00 | |
| 25 | 日 | | | | 0:00 | | | 0:00 | |
| 26 | 月 | 10:00 | 14:00 | 1:00 | 3:00 | | | 0:00 | |
| 27 | 火 | 10:00 | 14:00 | 1:00 | 3:00 | | | 0:00 | |
| 28 | 水 | 10:00 | 14:00 | 1:00 | 3:00 | | | 0:00 | |
| 29 | 木 | 10:00 | 14:00 | 1:00 | 3:00 | | | 0:00 | |
| 30 | 金 | 10:00 | 14:00 | 1:00 | 3:00 | | | 0:00 | |
| 31 | 土 | | | | 0:00 | | | 0:00 | |
| 計 | | 22 日間勤務 (D) | | (A) | 63:00 | 計 (A') | | 0:00 | |

上記のとおり勤務したことを証明します。 職員名 菅 谷 寛 志

【総支給額の計算】

① 時給の場合 (A) [63.0 時間] × [単価] 円 = 0 円 (B)

①' 月額の場合 [81,000] 円 (B)

② 時間外勤務手当等 (A') [0.0 時間] × [単価] 円 = 0 円 (C)

③ 通勤手当・日額の場合 (D) [22 日] × [単価] 円 = 0 円 (E)

③' " 月額の場合 [] 円 (E)

④ 総支給額 (B) + (C) + (E) = 81,000 円 (F)

【実支給額(総支給額-控除額)の計算】

(F) - [円 (G) (所得税・住民税・保険料等本人負担額)] = 81,000 円 (H)

金 81,000 円 (H)

左記金額を確かに領収致しました。
令和 3 年 7 月 27 日

氏名

【政務活動費充当額の計算】

○ 給与 実支給額 (H) [81,000 円] × [按分率 100 %] = 81,000 円 (I)

○ 保険料等雇用主負担額 [] 円 × [按分率 100 %] = 0 円 (J)

○ 控除額 (G) [] 円 × [按分率 100 %] = 0 円 (K)

○ 政務活動費充当額の計 (I) + (J) + (K) = 81,000 円

(注) 1 「勤務実績表」は、この様式中の勤務実績に関する部分を局長が定める標準様式とし、これに準じるものを合みます。
 2 領収書部分は、別に提出することもできます。なお、給与支払等の実態に基づき、適宜、記載事項を修正してください。

第5号の2様式(第7条関係)

政務活動費領収書貼付用紙

| | | | | | |
|-----------|--|------|------|-----|---------|
| 職員氏名(会派名) | 菅谷 克志 | 整理番号 | 5・6 | | |
| 費目 | 調査研究費・研修費・広報広聴費・要請演説等活動費・会費・資料作成費・資料購入費・事務所費・事務費・ 印刷費 | | | | |
| 支払内容 | 給与(8・9月分) | | | | |
| 支払金額 | 162,000 | 按分率 | 100% | 計上額 | 162,000 |
| 按分率の考え方 | 政務活動専従職員のため100%計上 | | | | |
| 備考 | | | | | |

(領収書は、重ならないように貼付してください。)

5

現金自動預金支払機

ご利用明細書

●本日はご利用いただきありがとうございます●

お振込日 030826 1421824U お振込 振込

お振込金額 ¥81,000-

お振込手数料 ¥0-

お振込元 000049

お振込先 入カキヒロシ様

お振込先住所 (お知らせ欄)

お振込先電話番号

お振込先住所

お振込先電話番号

お振込先住所

お振込先電話番号

6

現金自動預金支払機

ご利用明細書

●本日はご利用いただきありがとうございます●

お振込日 030927 2681824M お振込 振込

お振込金額 ¥81,000-

お振込手数料 ¥0-

お振込元 000115

お振込先 入カキヒロシ様

お振込先住所 (お知らせ欄)

お振込先電話番号

お振込先住所

お振込先電話番号

お振込先住所

お振込先電話番号

政務活動業務 勤務実績表・領収書

| 2021年(西暦) 8月分 | | 氏名 | | | 議員との関係 | <input type="checkbox"/> 親族 (口生計同一 口その他) <input type="checkbox"/> 関係会社等の役員・従業員 <input type="checkbox"/> 上記以外の第三者 | | |
|--|----|-----------|-------|-------------|-------------------------------|--|------|------|
| 日 | 曜日 | 定時勤務 | | | | 備考(時間外勤務等) | | |
| | | 開始時刻 | 終了時刻 | 休憩等 控除時間 | 勤務時間数 | 開始時間 | 終了時刻 | 勤務時間 |
| 1 | 日 | | | | 0:00 | | | 0:00 |
| 2 | 月 | 10:00 | 14:00 | 1:00 | 3:00 | | | 0:00 |
| 3 | 火 | 10:00 | 14:00 | 1:00 | 3:00 | | | 0:00 |
| 4 | 水 | 10:00 | 14:00 | 1:00 | 3:00 | | | 0:00 |
| 5 | 木 | 10:00 | 14:00 | 1:00 | 3:00 | | | 0:00 |
| 6 | 金 | 10:00 | 14:00 | 1:00 | 3:00 | | | 0:00 |
| 7 | 土 | | | | 0:00 | | | 0:00 |
| 8 | 日 | | | | 0:00 | | | 0:00 |
| 9 | 月 | 0:00 | 0:00 | 0:00 | 0:00 | | | 0:00 |
| 10 | 火 | 10:00 | 14:00 | 1:00 | 3:00 | | | 0:00 |
| 11 | 水 | 0:00 | 0:00 | 0:00 | 0:00 | | | 0:00 |
| 12 | 木 | 0:00 | 0:00 | 0:00 | 0:00 | | | 0:00 |
| 13 | 金 | 0:00 | 0:00 | 0:00 | 0:00 | | | 0:00 |
| 14 | 土 | | | | 0:00 | | | 0:00 |
| 15 | 日 | | | | 0:00 | | | 0:00 |
| 16 | 月 | 0:00 | 0:00 | 0:00 | 0:00 | | | 0:00 |
| 17 | 火 | 0:00 | 0:00 | 0:00 | 0:00 | | | 0:00 |
| 18 | 水 | 0:00 | 0:00 | 0:00 | 0:00 | | | 0:00 |
| 19 | 木 | 10:00 | 14:00 | 1:00 | 3:00 | | | 0:00 |
| 20 | 金 | 10:00 | 13:00 | 0:00 | 3:00 | | | 0:00 |
| 21 | 土 | | | | 0:00 | | | 0:00 |
| 22 | 日 | | | | 0:00 | | | 0:00 |
| 23 | 月 | 10:00 | 13:00 | 0:00 | 3:00 | | | 0:00 |
| 24 | 火 | 10:00 | 13:00 | 0:00 | 3:00 | | | 0:00 |
| 25 | 水 | 10:00 | 13:00 | 0:00 | 3:00 | | | 0:00 |
| 26 | 木 | 10:00 | 13:00 | 0:00 | 3:00 | | | 0:00 |
| 27 | 金 | 10:00 | 13:00 | 0:00 | 3:00 | | | 0:00 |
| 28 | 土 | | | | 0:00 | | | 0:00 |
| 29 | 日 | | | | 0:00 | | | 0:00 |
| 30 | 月 | 10:00 | 13:00 | 0:00 | 3:00 | | | 0:00 |
| 31 | 火 | 10:00 | 13:00 | 0:00 | 3:00 | | | 0:00 |
| 計 | | 22日間勤務(D) | | (A) | 45:00 | 計 (A') | | 0:00 |
| 上記のとおり勤務したことを証明します。 | | | | | 議員名 | 菅 谷 克 志 | | |
| 【総支給額の計算】 | | | | | | | | |
| ① 時給の場合 (A) [45.0 時間] × [単価 円] = 0 円 (B) | | | | | | | | |
| ② 時間外勤務手当等 (A') [0.0 時間] × [単価 円] = 0 円 (C) | | | | | | | | |
| ③ 通勤手当・戸別の場合 (D) [22 日] × [単価 円] = 0 円 (E) | | | | | | | | |
| ④ 総支給額 (B) + (C) + (E) = 81,000 円 (F) | | | | | | | | |
| 【実支給額(総支給額-諸控除額)の計算】 | | | | | | | | |
| (F) - [円(G) (所得税・住民税、保険料等本人負担額)] = 81,000 円 (H) | | | | | | | | |
| 金 81,000 円 (H) | | | | | 左記金額を確かに領収致しました。 令和3年8月26日 | | | |
| | | | | | 氏名 | | | |
| 【政務活動費充当額の計算】 | | | | | | | | |
| ○ 給与 実支給額(H) [81,000 円] × [按分率 100 %] = 81,000 円 (I) | | | | | | | | |
| ○ 保険料等雇用主負担額 [円] × [按分率 100 %] = 0 円 (J) | | | | | | | | |
| ○ 諸控除額 (G) [円] × [按分率 100 %] = 0 円 (K) | | | | | | | | |
| ○ 政務活動費充当額の計 (I) + (J) + (K) = 81,000 円 | | | | | | | | |

(注) 1. 「勤務実績表」は、この様式中の勤務実績に関する部分を議長が定める標準様式とし、これに準じるものを含みます。
 2. 領収書部分は、別に提出することもできます。なお、給与支払等の実績に基づき、漏査、記載事項を修正してください。

政務活動業務 勤務実績表・領収書

| 2021 年(西暦) | | 9 月分 | | 氏名 | | 議員との関係 | | <input type="checkbox"/> 議員 (口生計同一 口その他) <input type="checkbox"/> 関係会社等の役員・社員 <input type="checkbox"/> 上記以外の第三者 | |
|---|----|-------------|-------|-------------------------------|-------|------------|------|---|--|
| 日 | 曜日 | 定時勤務 | | | | 備考(時間外勤務等) | | | |
| | | 開始時刻 | 終了時刻 | 休憩等 控除時間 | 勤務時間数 | 開始時間 | 終了時刻 | 勤務時間 | |
| 1 | 水 | 10:00 | 13:00 | 0:00 | 3:00 | | | 0:00 | |
| 2 | 木 | 10:00 | 13:00 | 0:00 | 3:00 | | | 0:00 | |
| 3 | 金 | 10:00 | 13:00 | 0:00 | 3:00 | | | 0:00 | |
| 4 | 土 | | | | 0:00 | | | 0:00 | |
| 5 | 日 | | | | 0:00 | | | 0:00 | |
| 6 | 月 | 10:00 | 13:00 | 0:00 | 3:00 | | | 0:00 | |
| 7 | 火 | 10:00 | 13:00 | 0:00 | 3:00 | | | 0:00 | |
| 8 | 水 | 10:00 | 13:00 | 0:00 | 3:00 | | | 0:00 | |
| 9 | 木 | 10:00 | 13:00 | 0:00 | 3:00 | | | 0:00 | |
| 10 | 金 | 10:00 | 13:00 | 0:00 | 3:00 | | | 0:00 | |
| 11 | 土 | | | | 0:00 | | | 0:00 | |
| 12 | 日 | | | | 0:00 | | | 0:00 | |
| 13 | 月 | 10:00 | 13:00 | 0:00 | 3:00 | | | 0:00 | |
| 14 | 火 | 10:00 | 13:00 | 0:00 | 3:00 | | | 0:00 | |
| 15 | 水 | 10:00 | 13:00 | 0:00 | 3:00 | | | 0:00 | |
| 16 | 木 | 10:00 | 13:00 | 0:00 | 3:00 | | | 0:00 | |
| 17 | 金 | 10:00 | 13:00 | 0:00 | 3:00 | | | 0:00 | |
| 18 | 土 | | | | 0:00 | | | 0:00 | |
| 19 | 日 | | | | 0:00 | | | 0:00 | |
| 20 | 月 | 0:00 | 0:00 | 0:00 | 0:00 | | | 0:00 | |
| 21 | 火 | 10:00 | 13:00 | 0:00 | 3:00 | | | 0:00 | |
| 22 | 水 | 10:00 | 13:00 | 0:00 | 3:00 | | | 0:00 | |
| 23 | 木 | 0:00 | 0:00 | 0:00 | 0:00 | | | 0:00 | |
| 24 | 金 | 10:00 | 13:00 | 0:00 | 3:00 | | | 0:00 | |
| 25 | 土 | | | | 0:00 | | | 0:00 | |
| 26 | 日 | | | | 0:00 | | | 0:00 | |
| 27 | 月 | 10:00 | 13:00 | 0:00 | 3:00 | | | 0:00 | |
| 28 | 火 | 10:00 | 13:00 | 0:00 | 3:00 | | | 0:00 | |
| 29 | 水 | 10:00 | 13:00 | 0:00 | 3:00 | | | 0:00 | |
| 30 | 木 | 10:00 | 13:00 | 0:00 | 3:00 | | | 0:00 | |
| | | | | | 0:00 | | | 0:00 | |
| 計 | | 22 日間勤務 (D) | | (A) | 60:00 | 計 (A') | | 0:00 | |
| 上記のとおり勤務したことを証明します。 | | | | 議員名 | 菅谷寛志 | | | | |
| 【総支給額の計算】 | | | | | | | | | |
| ① 時給の場合 (A) [60.0 時間] × [単価 円] = 0 円 (B) | | | | | | | | | |
| ① 月額の場合 81,000 円 (B) | | | | | | | | | |
| ② 時間外勤務手当等 (A') [0.0 時間] × [単価 円] = 0 円 (C) | | | | | | | | | |
| ③ 通勤手当・日額の場合 (D) [22 日] × [単価 円] = 0 円 (E) | | | | | | | | | |
| ④ 総支給額 (B) + (C) + (E) = 81,000 円 (F) | | | | | | | | | |
| 【実支給額(総支給額-諸控除額)の計算】 | | | | | | | | | |
| (F) - [円(B)(所得税・住民税、保険料等本人負担額) = 81,000 円 (H) | | | | | | | | | |
| 金 81,000 円 (H) | | | | 左記金額を確かに領収致しました。 令和3年9月27日 | | | | | |
| | | | | 氏名 | | 菅谷寛志 (印) | | | |
| 【政務活動費充当額の計算】 | | | | | | | | | |
| ○ 給与 実支給額 (H) [81,000 円] × [按分率 100 %] = 81,000 円 (I) | | | | | | | | | |
| ○ 保険料等雇用主負担額 [円] × [按分率 100 %] = 0 円 (J) | | | | | | | | | |
| ○ 諸控除額 (G) [円] × [按分率 100 %] = 0 円 (K) | | | | | | | | | |
| ○ 政務活動費充当額の計 (I) + (J) + (K) = 81,000 円 | | | | | | | | | |
| (注) 1 「勤務実績表」は、この様式中の勤務実績に関する部分を議員が定める標準様式とし、これに準じるものを含みます。 | | | | | | | | | |
| 2 領収書部分は、別に提出することもできます。なお、給与支払等の実態に基づき、適宜、記載事項を修正してください。 | | | | | | | | | |

第5号の2様式（第7条関係）

政務活動費領収書貼付用紙

| | | | | | |
|-----------|---|------|------|-----|--------|
| 職員氏名(会派名) | 菅谷 寛志 | 整理番号 | 7 | | |
| 費 目 | 調査研究費・研修費・広報広報費・要請陳情等活動費・会議費・資料作成費・資料購入費・事務所費・事務費・ 区役費 | | | | |
| 支払内容 | 給与（10月分） | | | | |
| 支払金額 | 40,000 | 按分率 | 100% | 計上額 | 40,000 |
| 按分率の考え方 | 政務活動専従職員のため100%計上 | | | | |
| 備 考 | 衆院選挙にボランティアで従事のため半月のみ勤務 | | | | |

（領収書は、重ならないように貼付してください。）



政務活動業務 勤務実績表・領収書

| 2021 年(西暦) | | 氏名 | | 職員との関係 | | 備考(時間外勤務等) | | |
|------------|----|-------------|-------|-------------|-------|---|------|------|
| 10 月分 | | | | | | <input type="checkbox"/> 職員(口生計同一 口その他) <input type="checkbox"/> 国議会等々の役員・社員 <input type="checkbox"/> 員上記以外の第三者 | | |
| 日 | 曜日 | 定時勤務 | | | | 備考(時間外勤務等) | | |
| | | 開始時刻 | 終了時刻 | 休憩等 控除時間 | 勤務時間数 | 開始時間 | 終了時刻 | 勤務時間 |
| 1 | 金 | 10:00 | 14:00 | 1:00 | 3:00 | | | 0:00 |
| 2 | 土 | | | | 0:00 | | | 0:00 |
| 3 | 日 | | | | 0:00 | | | 0:00 |
| 4 | 月 | 10:00 | 14:00 | 1:00 | 3:00 | | | 0:00 |
| 5 | 火 | 10:00 | 14:00 | 1:00 | 3:00 | | | 0:00 |
| 6 | 水 | 10:00 | 14:00 | 1:00 | 3:00 | | | 0:00 |
| 7 | 木 | 10:00 | 14:00 | 1:00 | 3:00 | | | 0:00 |
| 8 | 金 | 10:00 | 14:00 | 1:00 | 3:00 | | | 0:00 |
| 9 | 土 | | | | 0:00 | | | 0:00 |
| 10 | 日 | | | | 0:00 | | | 0:00 |
| 11 | 月 | 0:00 | 0:00 | 0:00 | 0:00 | | | 0:00 |
| 12 | 火 | 10:00 | 14:00 | 1:00 | 3:00 | | | 0:00 |
| 13 | 水 | 10:00 | 14:00 | 1:00 | 3:00 | | | 0:00 |
| 14 | 木 | 10:00 | 14:00 | 1:00 | 3:00 | | | 0:00 |
| 15 | 金 | 10:00 | 14:00 | 1:00 | 3:00 | | | 0:00 |
| 16 | 土 | | | | 0:00 | | | 0:00 |
| 17 | 日 | | | | 0:00 | | | 0:00 |
| 18 | 月 | 0:00 | 0:00 | 0:00 | 0:00 | | | 0:00 |
| 19 | 火 | 0:00 | 0:00 | 0:00 | 0:00 | | | 0:00 |
| 20 | 水 | 0:00 | 0:00 | 0:00 | 0:00 | | | 0:00 |
| 21 | 木 | 0:00 | 0:00 | 0:00 | 0:00 | | | 0:00 |
| 22 | 金 | 0:00 | 0:00 | 0:00 | 0:00 | | | 0:00 |
| 23 | 土 | | | | 0:00 | | | 0:00 |
| 24 | 日 | | | | 0:00 | | | 0:00 |
| 25 | 月 | 0:00 | 0:00 | 0:00 | 0:00 | | | 0:00 |
| 26 | 火 | 0:00 | 0:00 | 0:00 | 0:00 | | | 0:00 |
| 27 | 水 | 0:00 | 0:00 | 0:00 | 0:00 | | | 0:00 |
| 28 | 木 | 0:00 | 0:00 | 0:00 | 0:00 | | | 0:00 |
| 29 | 金 | 0:00 | 0:00 | 0:00 | 0:00 | | | 0:00 |
| 30 | 土 | | | | 0:00 | | | 0:00 |
| 31 | 日 | | | | 0:00 | | | 0:00 |
| 計 | | 21 日間勤務 (D) | | (A) | 30:00 | 計 (A') | | 0:00 |

上記のとおり勤務したことを証明します。 職員名 菅谷 寛志

【総支給額の計算】

① 時給の場合 (A) [30.0 時間] × [単価 円] = 0 円 (B)

①' 月額の場合

② 時間外勤務手当等 (A') [0.0 時間] × [単価 円] = 0 円 (C)

③ 通勤手当・日額の場合 (D) [21 日] × [単価 円] = 0 円 (E)

③' " 月額の場合

④ 総支給額 (B) + (C) + (E) = 40,000 円 (F)

【実支給額(総支給額-諸控除額)の計算】

(F) - [円 (G) (所得税・住民税、保険料等本人負担額)] = 40,000 円 (H)

金 40,000 円 (H)

左記金額を確かに領収致しました。
令和 3 年 11 月 2 日
氏名

【政務活動費充当額の計算】

○ 給与 実支給額 (H) [40,000 円] × [按分率 100 %] = 40,000 円 (I)

○ 保険料等雇用主負担額 [円] × [按分率 100 %] = 0 円 (J)

○ 諸控除額 (G) [円] × [按分率 100 %] = 0 円 (K)

○ 政務活動費充当額の計 (I) + (J) + (K) = 40,000 円

(注) 1 「勤務実績表」は、この様式中の勤務実績に関する部分を課長が定める標準様式とし、これに準じるものを含みます。
 2 領収書部分は、別に提出することもできます。なお、給与支払等の実態に基づき、漏宜、記載事項を修正してください。

第5号の2様式(第7条関係)

政務活動費領収書貼付用紙

| | | | | | |
|-----------|---|------|------|-----|---------|
| 議員氏名(会派名) | 菅谷 寛 志 | 整理番号 | 8・9 | | |
| 費 目 | 調査研究費・研修費・広報広聴費・要請陳情等活動費・会費・資料作成費・資料購入費・事務所費・事務費・ <input checked="" type="checkbox"/> 人件費 | | | | |
| 支払内容 | 給与(11・12月分) | | | | |
| 支払金額 | 162,000 | 按分率 | 100% | 計上額 | 162,000 |
| 按分率の考え方 | 政務活動専従職員のため100%計上 | | | | |
| 備 考 | | | | | |

(領収書は、重ならないように貼付してください。)

8

現金自動預金支払機

ご利用明細書

※本日はご利用いただきありがとうございます※

お振込日 03/12/26 104718240 振込
お振込先 政務活動費・ご利用口座
お振込金額 ¥81,000

お振込元 000051 ¥0

お振込先 政務活動費

ご利用人 スガヤヒロシ 様

お振込先 (お知らせ欄)

9

現金自動預金支払機

ご利用明細書

※本日はご利用いただきありがとうございます※

お振込日 03/12/26 13918240 振込
お振込先 政務活動費・ご利用口座
お振込金額 ¥81,000

お振込元 000081 ¥0

お振込先 政務活動費

ご利用人 スガヤヒロシ 様

お振込先 (お知らせ欄)

政務活動業務 勤務実績表・領収書

| 2021 年(西暦) 11 月分 | | 氏名 | | 議員との関係 | | 備考(時間外勤務時) | | |
|---------------------|----|-------------|-------|-------------|-------|------------|------|------|
| 日 | 曜日 | 定時勤務 | | | | 備考(時間外勤務時) | | |
| | | 開始時刻 | 終了時刻 | 休憩等 控除時間 | 勤務時間数 | 開始時間 | 終了時刻 | 勤務時間 |
| 1 | 月 | 10:00 | 15:00 | 1:00 | 4:00 | | | 0:00 |
| 2 | 火 | 10:00 | 15:00 | 1:00 | 4:00 | | | 0:00 |
| 3 | 水 | 0:00 | 0:00 | 0:00 | 0:00 | | | 0:00 |
| 4 | 木 | 10:00 | 15:00 | 1:00 | 4:00 | | | 0:00 |
| 5 | 金 | 10:00 | 15:00 | 1:00 | 4:00 | | | 0:00 |
| 6 | 土 | | | | 0:00 | | | 0:00 |
| 7 | 日 | | | | 0:00 | | | 0:00 |
| 8 | 月 | 10:00 | 15:00 | 1:00 | 4:00 | | | 0:00 |
| 9 | 火 | 10:00 | 15:00 | 1:00 | 4:00 | | | 0:00 |
| 10 | 水 | 10:00 | 15:00 | 1:00 | 4:00 | | | 0:00 |
| 11 | 木 | 10:00 | 15:00 | 1:00 | 4:00 | | | 0:00 |
| 12 | 金 | 10:00 | 15:00 | 1:00 | 4:00 | | | 0:00 |
| 13 | 土 | | | | 0:00 | | | 0:00 |
| 14 | 日 | | | | 0:00 | | | 0:00 |
| 15 | 月 | 10:00 | 15:00 | 1:00 | 4:00 | | | 0:00 |
| 16 | 火 | 10:00 | 15:00 | 1:00 | 4:00 | | | 0:00 |
| 17 | 水 | 10:00 | 15:00 | 1:00 | 4:00 | | | 0:00 |
| 18 | 木 | 10:00 | 15:00 | 1:00 | 4:00 | | | 0:00 |
| 19 | 金 | 10:00 | 15:00 | 1:00 | 4:00 | | | 0:00 |
| 20 | 土 | | | | 0:00 | | | 0:00 |
| 21 | 日 | | | | 0:00 | | | 0:00 |
| 22 | 月 | 10:00 | 15:00 | 1:00 | 4:00 | | | 0:00 |
| 23 | 火 | 0:00 | 0:00 | 0:00 | 0:00 | | | 0:00 |
| 24 | 水 | 10:00 | 15:00 | 1:00 | 4:00 | | | 0:00 |
| 25 | 木 | 10:00 | 15:00 | 1:00 | 4:00 | | | 0:00 |
| 26 | 金 | 10:00 | 15:00 | 1:00 | 4:00 | | | 0:00 |
| 27 | 土 | | | | 0:00 | | | 0:00 |
| 28 | 日 | | | | 0:00 | | | 0:00 |
| 29 | 月 | 10:00 | 15:00 | 1:00 | 4:00 | | | 0:00 |
| 30 | 火 | 10:00 | 15:00 | 1:00 | 4:00 | | | 0:00 |
| | | | | | 0:00 | | | 0:00 |
| 計 | | 22 日間勤務 (D) | | (A) | 80:00 | 計 (A') | | 0:00 |

上記のとおり勤務したことを証明します。 議員名 菅 谷 寛 志

【総支給額の計算】

① 時給の場合 (A) [80.0 時間] × [単価 円] = 0 円 (B)

① 月額の場合 [81,000] 円 (B)

② 時間外勤務手当等 (A') [0.0 時間] × [単価 円] = 0 円 (C)

③ 通勤手当・日額の場合 (D) [22 日] × [単価 円] = 0 円 (E)

③ " 月額の場合 [] 円 (E)

④ 総支給額 (B) + (C) + (E) = 81,000 円 (F)

【実支給額(総支給額-諸控除額)の計算】

(F) - [円 (G) (所得税・住民税・保険料等本人負担額)] = 81,000 円 (H)

金 81,000 円 (H)

左記金額を確かに領収致しました。
令和 3 年 11 月 26 日

氏名

【政務活動費充当額の計算】

○ 給与 実支給額 (H) [81,000 円] × [按分率 100 %] = 81,000 円 (I)

○ 保険料等雇用主負担額 [円] × [按分率 100 %] = 0 円 (J)

○ 諸控除額 (G) [円] × [按分率 100 %] = 0 円 (K)

○ 政務活動費充当額の計 (I) + (J) + (K) = 81,000 円

(注) 1 「勤務実績表」は、この様式中の勤務実績に関する部分を議員が定める標準様式とし、これに準じるものを合みます。

2 領収書部分は、別に提出することもできます。なお、給与支払等の実績に基づき、適宜、記載事項を修正してください。

政務活動業務 勤務実績表・領収書

| 2021年(西暦) 12月分 | | 氏名 | | | 議員との関係 | | <input type="checkbox"/> 新卒 (口立行第一 口その他) <input type="checkbox"/> 同業会社等の役員・社員 <input type="checkbox"/> 上記以外の第三者 | |
|---|----|--------------------------------|-------|-------------|--------|------------|---|------|
| 日 | 曜日 | 定時勤務 | | | | 備考(時間外勤務等) | | |
| | | 開始時刻 | 終了時刻 | 休憩等 控除時間 | 勤務時間数 | 開始時刻 | 終了時刻 | 勤務時間 |
| 1 | 水 | 10:00 | 15:00 | 1:00 | 4:00 | | | 0:00 |
| 2 | 木 | 10:00 | 15:00 | 1:00 | 4:00 | | | 0:00 |
| 3 | 金 | 10:00 | 15:00 | 1:00 | 4:00 | | | 0:00 |
| 4 | 土 | | | | 0:00 | | | 0:00 |
| 5 | 日 | | | | 0:00 | | | 0:00 |
| 6 | 月 | 10:00 | 15:00 | 1:00 | 4:00 | | | 0:00 |
| 7 | 火 | 10:00 | 15:00 | 1:00 | 4:00 | | | 0:00 |
| 8 | 水 | 10:00 | 15:00 | 1:00 | 4:00 | | | 0:00 |
| 9 | 木 | 10:00 | 15:00 | 1:00 | 4:00 | | | 0:00 |
| 10 | 金 | 10:00 | 15:00 | 1:00 | 4:00 | | | 0:00 |
| 11 | 土 | | | | 0:00 | | | 0:00 |
| 12 | 日 | | | | 0:00 | | | 0:00 |
| 13 | 月 | 10:00 | 15:00 | 1:00 | 4:00 | | | 0:00 |
| 14 | 火 | 10:00 | 15:00 | 1:00 | 4:00 | | | 0:00 |
| 15 | 水 | 10:00 | 15:00 | 1:00 | 4:00 | | | 0:00 |
| 16 | 木 | 10:00 | 15:00 | 1:00 | 4:00 | | | 0:00 |
| 17 | 金 | 10:00 | 15:00 | 1:00 | 4:00 | | | 0:00 |
| 18 | 土 | | | | 0:00 | | | 0:00 |
| 19 | 日 | | | | 0:00 | | | 0:00 |
| 20 | 月 | 10:00 | 15:00 | 1:00 | 4:00 | | | 0:00 |
| 21 | 火 | 10:00 | 15:00 | 1:00 | 4:00 | | | 0:00 |
| 22 | 水 | 10:00 | 15:00 | 1:00 | 4:00 | | | 0:00 |
| 23 | 木 | 10:00 | 15:00 | 1:00 | 4:00 | | | 0:00 |
| 24 | 金 | 10:00 | 15:00 | 1:00 | 4:00 | | | 0:00 |
| 25 | 土 | | | | 0:00 | | | 0:00 |
| 26 | 日 | | | | 0:00 | | | 0:00 |
| 27 | 月 | 10:00 | 15:00 | 1:00 | 4:00 | | | 0:00 |
| 28 | 火 | 10:00 | 12:00 | 0:00 | 2:00 | | | 0:00 |
| 29 | 水 | 0:00 | 0:00 | 0:00 | 0:00 | | | 0:00 |
| 30 | 木 | 0:00 | 0:00 | 0:00 | 0:00 | | | 0:00 |
| 31 | 金 | 0:00 | 0:00 | 0:00 | 0:00 | | | 0:00 |
| 計 | | 23 日間勤務 (D) | | (A) | 78:00 | 計 (A') | | 0:00 |
| 上記のとおり勤務したことを証明します。 | | | | 議員名 | 菅谷寛志 | | | |
| 【総支給額の計算】 | | | | | | | | |
| ① 時給の場合 (A) [78.0 時間] × [単価] 円 = 0 円 (B) | | | | | | | | |
| ① 月額の場合 [81,000] 円 (B) | | | | | | | | |
| ② 時間外勤務手当等 (A') [0.0 時間] × [単価] 円 = 0 円 (C) | | | | | | | | |
| ③ 通勤手当・日額の場合 (D) [23 日] × [単価] 円 = 0 円 (E) | | | | | | | | |
| ④ 総支給額 (B) + (C) + (E) = 81,000 円 (F) | | | | | | | | |
| 【実支給額(総支給額-控除額)の計算】 | | | | | | | | |
| (F) - [円 (G) (所得税・住民税、保険料等本人負担額)] = 81,000 円 (H) | | | | | | | | |
| 金 81,000 円 (H) | | 左記金額を確かに領収致しました。 令和3年12月24日 | | | | | | |
| | | 氏名 | | | | | | |
| 【政務活動費充当額の計算】 | | | | | | | | |
| ○ 給与 実支給額 (H) [81,000 円] × [按分率 100 %] = 81,000 円 (I) | | | | | | | | |
| ○ 保険料等雇用主負担額 [円] × [按分率 100 %] = 0 円 (J) | | | | | | | | |
| ○ 控除額 (G) [円] × [按分率 100 %] = 0 円 (K) | | | | | | | | |
| ○ 政務活動費充当額の計 (I) + (J) + (K) = 81,000 円 | | | | | | | | |
| (注) 1 「勤務実績表」は、この様式中の勤務実績に関する部分を局長が定める標準様式とし、これに準じるものを含みます。 | | | | | | | | |
| 2 領収書部分は、別に提出することもできます。なお、給与支払等の実績に基づき、適宜、記載事項を修正してください。 | | | | | | | | |

第5号の2様式(第7条関係)

政務活動費領収書貼付用紙

| | | | | | |
|-----------|---|------|-------|-----|---------|
| 議員氏名(会派名) | 菅谷寛志 | 整理番号 | 10・11 | | |
| 費目 | 調査研究費・研修費・広報広報費・要請陳情等活動費・会費・資料作成費・資料購入費・事務所費・事務費・ <input checked="" type="checkbox"/> 人件費 | | | | |
| 支払内容 | 給与(1・2月分) | | | | |
| 支払金額 | 162,000 | 按分率 | 100% | 計上額 | 162,000 |
| 按分率の考え方 | 政務活動専従職員のため100%計上 | | | | |
| 備考 | | | | | |

(領収書は、重ならないように貼付してください。)

10

現金自動預金支払機

ご利用明細書

●本日は もご利用いただきありがとうございます

振込先 振込金額 振込日 振込内容

0401281141824Vお振込

000036 振込金額 ¥81000

スカーレット様

お知らせ欄

11

現金自動預金支払機

ご利用明細書

●本日は もご利用いただきありがとうございます

振込先 振込金額 振込日 振込内容

04022414301824Tお振込

000128 振込金額 ¥81000

スカーレット様

お知らせ欄

政務活動業務 勤務実績表・領収書

| 2022 年(西暦) 1 月分 | | 氏名 | | | 議員との関係 | | <input type="checkbox"/> 議員(口生計用) <input type="checkbox"/> その他 <input type="checkbox"/> 関連会社等の役員・社員 <input type="checkbox"/> 上記以外の第三者 | |
|--------------------|----|------------|-------|-------------|--------|------------|---|------|
| 日 | 曜日 | 定時勤務 | | | | 備考(時間外勤務等) | | |
| | | 開始時刻 | 終了時刻 | 休憩等 控除時間 | 勤務時間数 | 開始時間 | 終了時刻 | 勤務時間 |
| 1 | 土 | | | | 0:00 | | | 0:00 |
| 2 | 日 | | | | 0:00 | | | 0:00 |
| 3 | 月 | 0:00 | 0:00 | 0:00 | 0:00 | | | 0:00 |
| 4 | 火 | 0:00 | 0:00 | 0:00 | 0:00 | | | 0:00 |
| 5 | 水 | 0:00 | 0:00 | 0:00 | 0:00 | | | 0:00 |
| 6 | 木 | 0:00 | 0:00 | 0:00 | 0:00 | | | 0:00 |
| 7 | 金 | 10:00 | 15:00 | 1:00 | 4:00 | | | 0:00 |
| 8 | 土 | | | | 0:00 | | | 0:00 |
| 9 | 日 | | | | 0:00 | | | 0:00 |
| 10 | 月 | 0:00 | 0:00 | 0:00 | 0:00 | | | 0:00 |
| 11 | 火 | 10:00 | 15:00 | 1:00 | 4:00 | | | 0:00 |
| 12 | 水 | 10:00 | 15:00 | 1:00 | 4:00 | | | 0:00 |
| 13 | 木 | 10:00 | 15:00 | 1:00 | 4:00 | | | 0:00 |
| 14 | 金 | 10:00 | 15:00 | 1:00 | 4:00 | | | 0:00 |
| 15 | 土 | | | | 0:00 | | | 0:00 |
| 16 | 日 | | | | 0:00 | | | 0:00 |
| 17 | 月 | 10:00 | 15:00 | 1:00 | 4:00 | | | 0:00 |
| 18 | 火 | 10:00 | 15:00 | 1:00 | 4:00 | | | 0:00 |
| 19 | 水 | 10:00 | 15:00 | 1:00 | 4:00 | | | 0:00 |
| 20 | 木 | 10:00 | 15:00 | 1:00 | 4:00 | | | 0:00 |
| 21 | 金 | 10:00 | 15:00 | 1:00 | 4:00 | | | 0:00 |
| 22 | 土 | | | | 0:00 | | | 0:00 |
| 23 | 日 | | | | 0:00 | | | 0:00 |
| 24 | 月 | 10:00 | 15:00 | 1:00 | 4:00 | | | 0:00 |
| 25 | 火 | 10:00 | 15:00 | 1:00 | 4:00 | | | 0:00 |
| 26 | 水 | 10:00 | 15:00 | 1:00 | 4:00 | | | 0:00 |
| 27 | 木 | 10:00 | 14:00 | 1:00 | 3:00 | | | 0:00 |
| 28 | 金 | 10:00 | 14:00 | 1:00 | 3:00 | | | 0:00 |
| 29 | 土 | | | | 0:00 | | | 0:00 |
| 30 | 日 | | | | 0:00 | | | 0:00 |
| 31 | 月 | 10:00 | 14:00 | 1:00 | 3:00 | | | 0:00 |
| 計 | | 21 日間勤務(D) | | (A) | 61:00 | 計 (A') | | 0:00 |

上記のとおり勤務したことを証明します。 議員名 菅 谷 寛 志

【総支給額の計算】

① 時給の場合 (A) [61.0 時間] × [単価 円] = 0 円 (B)

①' 月額の場合 [81,000] 円 (B)

② 時間外勤務手当等 (A') [0.0 時間] × [単価 円] = 0 円 (C)

③ 通勤手当・日給の場合 (D) [21 日] × [単価 円] = 0 円 (E)

③' " 月額の場合 [] 円 (E)

④ 総支給額 (B) + (C) + (E) = 81,000 円 (F)

【実支給額(総支給額-控除額)の計算】

(F) - [円(G)(所得税・住民税・保険料等本人負担額)] = 81,000 円 (H)

金 81,000 円 (H)

左記金額を確かに領収致しました。
令和 4 年 1 月 26 日

氏名

【政務活動費充当額の計算】

○ 給与 実支給額(H) [81,000 円] × [按分率 100 %] = 81,000 円 (I)

○ 保険料等雇用主負担額 [円] × [按分率 100 %] = 0 円 (J)

○ 控除額 (G) [円] × [按分率 100 %] = 0 円 (K)

○ 政務活動費充当額の計 (I) + (J) + (K) = 81,000 円

(注) 1 「勤務実績表」は、この様式中の勤務実績に関する部分を議長が定める標準様式とし、これに準じるものを含みます。
2 領収書部分は、別に提出することもできます。なお、給与支払等の実態に基づき、適宜、記載事項を修正してください。

第5号の2様式(第7条関係)

政務活動費領収書貼付用紙

| | | | |
|-----------|--|------|----------------|
| 議員氏名(会派名) | 菅谷寛志 | 整理番号 | 12 |
| 費目 | 調査研究費・研修費・広報広報費・要請謝金等活動費・会費・資料作成費・資料購入費・事務所費・事務費・ 人件費 | | |
| 支払内容 | 給与(3月) | | |
| 支払金額 | 81,000 | 按分率 | 50% 計上額 40,500 |
| 按分率の考え方 | 政務活動専従職員だが知事選のため50%計上 | | |
| 備考 | | | |

(領収書は、重ならないように貼付してください。)



政務活動業務 勤務実績表・領収書

| 2022 年(西暦) 3 月分 | | 氏名 | | 職員との関係 | | <input type="checkbox"/> 嘱託 (口生計同一 口その他) <input type="checkbox"/> 関連会社等の役員・社員 <input type="checkbox"/> 前上記以外の第三者 | | |
|----------------------|----|-------------------------------------|-------|-------------------|--------------|--|------|------|
| 日 | 曜日 | 定時勤務 | | | | 備考(時間外勤務等) | | |
| | | 開始時刻 | 終了時刻 | 休憩等 控除時間 | 勤務時間数 | 開始時間 | 終了時刻 | 勤務時間 |
| 1 | 火 | 10:00 | 14:00 | 1:00 | 3:00 | | | 0:00 |
| 2 | 水 | 10:00 | 14:00 | 1:00 | 3:00 | | | 0:00 |
| 3 | 木 | 10:00 | 14:00 | 1:00 | 3:00 | | | 0:00 |
| 4 | 金 | 10:00 | 14:00 | 1:00 | 3:00 | | | 0:00 |
| 5 | 土 | | | | 0:00 | | | 0:00 |
| 6 | 日 | | | | 0:00 | | | 0:00 |
| 7 | 月 | 10:00 | 14:00 | 1:00 | 3:00 | | | 0:00 |
| 8 | 火 | 10:00 | 14:00 | 1:00 | 3:00 | | | 0:00 |
| 9 | 水 | 10:00 | 14:00 | 1:00 | 3:00 | | | 0:00 |
| 10 | 木 | 10:00 | 14:00 | 1:00 | 3:00 | | | 0:00 |
| 11 | 金 | 10:00 | 14:00 | 1:00 | 3:00 | | | 0:00 |
| 12 | 土 | | | | 0:00 | | | 0:00 |
| 13 | 日 | | | | 0:00 | | | 0:00 |
| 14 | 月 | 10:00 | 14:00 | 1:00 | 3:00 | | | 0:00 |
| 15 | 火 | 10:00 | 14:00 | 1:00 | 3:00 | | | 0:00 |
| 16 | 水 | 10:00 | 14:00 | 1:00 | 3:00 | | | 0:00 |
| 17 | 木 | 10:00 | 14:00 | 1:00 | 3:00 | | | 0:00 |
| 18 | 金 | 10:00 | 14:00 | 1:00 | 3:00 | | | 0:00 |
| 19 | 土 | | | | 0:00 | | | 0:00 |
| 20 | 日 | | | | 0:00 | | | 0:00 |
| 21 | 月 | 0:00 | 0:00 | 0:00 | 0:00 | | | 0:00 |
| 22 | 火 | 10:00 | 15:00 | 1:00 | 4:00 | | | 0:00 |
| 23 | 水 | 10:00 | 15:00 | 1:00 | 4:00 | | | 0:00 |
| 24 | 木 | 10:00 | 15:00 | 1:00 | 4:00 | | | 0:00 |
| 25 | 金 | 10:00 | 15:00 | 1:00 | 4:00 | | | 0:00 |
| 26 | 土 | | | | 0:00 | | | 0:00 |
| 27 | 日 | | | | 0:00 | | | 0:00 |
| 28 | 月 | 10:00 | 15:00 | 1:00 | 4:00 | | | 0:00 |
| 29 | 火 | 10:00 | 15:00 | 1:00 | 4:00 | | | 0:00 |
| 30 | 水 | 10:00 | 15:00 | 1:00 | 4:00 | | | 0:00 |
| 31 | 木 | 10:00 | 15:00 | 1:00 | 4:00 | | | 0:00 |
| 計 | | 23 日間勤務 (D) | | (A) | 74:00 | 計 (A') | | 0:00 |
| 上記のとおり勤務したことを証明します。 | | | | 職員名 | 菅谷 寛志 | | | |
| 【総支給額の計算】 | | | | | | | | |
| ① 時給の場合 (A) | | [74.0 時間] × [単価 | | 円] = | 0 円 (B) | | | |
| ① 月額の場合 | | | | | 81,000 円 (B) | | | |
| ② 時間外勤務手当等 (A') | | [0.0 時間] × [単価 | | 円] = | 0 円 (C) | | | |
| ③ 通勤手当・日額の場合 (D) | | [23 日] × [単価 | | 円] = | 0 円 (E) | | | |
| ③ " 月額の場合 | | | | | 0 円 (E) | | | |
| ④ 総支給額 | | | | (B) + (C) + (E) = | 81,000 円 (F) | | | |
| 【実支給額(総支給額-諸控除額)の計算】 | | | | | | | | |
| (F) - [| | 円 (G) (所得税・住民税・保険料等本人負担額) = | | 81,000 円 (H) | | | | |
| 金 81,000 円 (H) | | 左記金額を確かに領収致しました。 令和 4 年 3 月 25 日 | | | | | | |
| | | 氏名 | | 菅谷 寛志 (印) | | | | |
| 【政務活動費充当額の計算】 | | | | | | | | |
| ○ 給与 実支給額 (H) | | [81,000 円] × [按分率 | | 50 %] = | 40,500 円 (I) | | | |
| ○ 保険料等雇用主負担額 | | [円] × [按分率 | | 50 %] = | 0 円 (J) | | | |
| ○ 諸控除額 (G) | | [円] × [按分率 | | 50 %] = | 0 円 (K) | | | |
| ○ 政務活動費充当額の計 | | | | (I) + (J) + (K) = | 40,500 円 | | | |

(注) 1 「勤務実績表」は、この様式中の勤務実績に関する部分を議長が定める標準様式とし、これに準じるものを含みます。
 2 領収書部分は、別に提出することもできます。なお、給与支払等の実績に基づき、適宜、記載事項を修正してください。

雇 用 契 約 書

| | | |
|---|--------------------------------------|---------|
| ふりがな | | 生 年 月 日 |
| 氏 名 | | |
| 現 住 所 | | |
| 下記の条件で契約します | | |
| 雇 用 期 間 | 令和3年4月1日から令和4年3月31日まで | |
| 就 業 場 所 | 京都市山科区西野広見町37 菅谷寛志事務所 | |
| 仕 事 内 容 | 政務活動業務補助及び後援会等の業務 (政務活動補助・その他の業務兼務) | |
| 就 業 時 間 (休憩時間) | 午前10時 から 午後3時まで (休憩時間は正午から午後1時) | |
| 休 日 | 原則として土日及び祝祭日、夏季休暇・年末年始については双方で相談 | |
| 給 与 (賃 金) | 月額 81,000 円 (残業代は別途支払う 時給 960 円) | |
| 給 与 支 払 | 月末支払い | |
| 給 与 振 込 先 | | |
| 上記契約期間満了をもって本契約を解消する。 (ただし、どちらかからの申し出が無い場合、雇用契約を自動継続するものとする) | | |
| 契約書は2通作成し、双方が各1通を保管する。 | | |
| 令和3年4月1日 | | |
| 雇 用 者 | 菅 谷 寛 志 | |
| 被雇用者 | | |

第5号の2様式(第7条関係)

政務活動費領収書貼付用紙

| | | | | | |
|-----------|--|------|-------|-----|---------|
| 議員氏名(会派名) | 菅谷寛志 | 整理番号 | 13-14 | | |
| 費目 | 調査研究費・研修費・広報広報費・奨励費等活動費・会議費・資料作成費・資料購入費・事務所費・事務費・ 込在費 | | | | |
| 支払内容 | 給与(4・5月) | | | | |
| 支払金額 | 162,000 | 按分率 | 80% | 計上額 | 129,600 |
| 按分率の考え方 | 政務活動・後援会活動兼務職員(事業月以外は仕事無く80%) | | | | |
| 備考 | | | | | |

(領収書は、重ならないように貼付してください。)

13

現金自動預金支払機
ご利用明細書

●本日はご利用いただきありがとうございます●

お振込日 03/04/26 12:31:824V お振込
お振込金額 ¥81,000

000097 ¥0

お振込先
ご依頼人
入ガキヒロシ様

(お知らせ欄)

14

現金自動預金支払機
ご利用明細書

●本日はご利用いただきありがとうございます●

お振込日 03/05/25 12:31:824V お振込
お振込金額 ¥81,000

000082 ¥0

お振込先
ご依頼人
入ガキヒロシ様

(お知らせ欄)

政務活動業務・勤務実績表・領収書

| 2021年(西暦) 4月分 | | 氏名 | | | | 議員との関係 | □職員(口生計同一口その他) □関係会社等の役員・社員 □上記以外の第三者 | |
|----------------------|--------|---------------------------|-------------------------------|-------------|---------|-------------------|---|-------|
| 日 | 曜日 | 定時勤務 | | | | 備考(政務活動以外勤務時間) | | |
| | | 開始時刻 | 終了時刻 | 休憩等 控除時間 | 勤務時間数 | 開始時間 | 終了時刻 | 勤務時間 |
| 1 | 木 | 10:00 | 14:00 | 1:00 | 3:00 | | | 0:15 |
| 2 | 金 | 10:00 | 14:00 | 1:00 | 3:00 | | | 0:00 |
| 3 | 土 | | | | 0:00 | | | 0:00 |
| 4 | 日 | | | | 0:00 | | | 0:00 |
| 5 | 月 | 10:00 | 14:00 | 1:00 | 3:00 | | | 0:15 |
| 6 | 火 | 10:00 | 14:00 | 1:00 | 3:00 | | | 0:15 |
| 7 | 水 | 10:00 | 14:00 | 1:00 | 3:00 | | | 0:15 |
| 8 | 木 | 10:00 | 14:00 | 1:00 | 3:00 | | | 0:30 |
| 9 | 金 | 10:00 | 14:00 | 1:00 | 3:00 | | | 0:30 |
| 10 | 土 | | | | 0:00 | | | 0:00 |
| 11 | 日 | | | | 0:00 | | | 0:00 |
| 12 | 月 | 10:00 | 14:00 | 1:00 | 3:00 | | | 0:15 |
| 13 | 火 | 10:00 | 14:00 | 1:00 | 3:00 | | | 1:00 |
| 14 | 水 | 10:00 | 14:00 | 1:00 | 3:00 | | | 0:30 |
| 15 | 木 | 10:00 | 14:00 | 1:00 | 3:00 | | | 1:00 |
| 16 | 金 | 10:00 | 14:00 | 1:00 | 3:00 | | | 0:00 |
| 17 | 土 | | | | 0:00 | | | 0:00 |
| 18 | 日 | | | | 0:00 | | | 0:00 |
| 19 | 月 | 10:00 | 14:00 | 1:00 | 3:00 | | | 0:15 |
| 20 | 火 | 10:00 | 14:00 | 1:00 | 3:00 | | | 0:15 |
| 21 | 水 | 10:00 | 14:00 | 1:00 | 3:00 | | | 0:30 |
| 22 | 木 | 10:00 | 14:00 | 1:00 | 3:00 | | | 0:30 |
| 23 | 金 | 10:00 | 14:00 | 1:00 | 3:00 | | | 0:00 |
| 24 | 土 | | | | 0:00 | | | 0:00 |
| 25 | 日 | | | | 0:00 | | | 0:00 |
| 26 | 月 | 10:00 | 13:00 | 0:00 | 3:00 | | | 1:00 |
| 27 | 火 | 10:00 | 13:00 | 0:00 | 3:00 | | | 0:00 |
| 28 | 水 | 10:00 | 13:00 | 0:00 | 3:00 | | | 0:00 |
| 29 | 木 | | | | 0:00 | | | 0:00 |
| 30 | 金 | | | | 0:00 | | | 0:00 |
| 計 | | 20日同勤務(D) | | (A) | 60:00 | 計 (A') | | 7:15 |
| 上記のとおり勤務したことを証明します。 | | | | 議員名 | 菅 谷 寛 志 | | | |
| 【総支給額の計算】 | | | | | | | | |
| ① 時給の場合 (A) | [| 60.0 時間 | × | [単価 | 円] | = | 0 | 円 (B) |
| ①' 月額の場合 | | | | | | | 81,000 | 円 (B) |
| ② 時間外勤務手当等 (A') | [| 時間 | × | [単価 | 円] | = | 0 | 円 (C) |
| ③ 通勤手当・日額の場合(D) | [| 20 日 | × | [単価 | 円] | = | 0 | 円 (E) |
| ③' " 月額の場合 | | | | | | | | 円 (E) |
| ④ 総支給額 | | | | | | (B) + (C) + (E) = | 81,000 | 円 (F) |
| 【実支給額(総支給額-諸控除額)の計算】 | | | | | | | | |
| (F) - [| | 円 (G) (所得税・住民税・保険料等本人負担額) | = | 81,000 | 円 (H) | | | |
| 金 | 81,000 | 円 (H) | 左記金額を確かに領収致しました。 令和3年4月26日 | | | | | |
| | | | 氏名 | | | | | |
| 【政務活動費充当額の計算】 | | | | | | | | |
| ○ 給与 実支給額(H) | [| 81,000 円 | × | [按分率 | 80 %] | = | 64,800 | 円 (I) |
| ○ 保険料等雇用主負担額 | [| 円 | × | [按分率 | 80 %] | = | 0 | 円 (J) |
| ○ 諸控除額 (G) | [| 円 | × | [按分率 | 80 %] | = | 0 | 円 (K) |
| ○ 政務活動費充当額の計 | | | | | | (I) + (J) + (K) = | 64,800 | 円 |

(注) 1 「勤務実績表」は、この様式中の勤務実績に関する部分を議員が定める標準様式とし、これに準じるものを含みます。
2 領収書部分は、別に提出することもできます。なお、給与支払等の実態に基づき、適宜、記載事項を修正してください。

政務活動業務 勤務実績表・領収書

| 2021年(西暦) 5月分 | | 氏名 | | | 職員との関係 | <input type="checkbox"/> 親族 (口生計同一) <input type="checkbox"/> その他 <input type="checkbox"/> 関連会社等の役員・社員 <input type="checkbox"/> 両上記以外の第三者 | | |
|------------------|----|-------------|-------|---------|--------|--|------|------|
| 日 | 曜日 | 定時勤務 | | | | 備考(政務活動以外勤務時間) | | |
| | | 開始時刻 | 終了時刻 | 休憩等控除時間 | 勤務時間数 | 開始時間 | 終了時刻 | 勤務時間 |
| 1 | 土 | | | | 0:00 | | | 0:00 |
| 2 | 日 | | | | 0:00 | | | 0:00 |
| 3 | 月 | | | | 0:00 | | | 0:00 |
| 4 | 火 | | | | 0:00 | | | 0:00 |
| 5 | 水 | | | | 0:00 | | | 0:00 |
| 6 | 木 | 10:00 | 13:00 | | 3:00 | | | 0:15 |
| 7 | 金 | 10:00 | 13:00 | | 3:00 | | | 0:00 |
| 8 | 土 | | | | 0:00 | | | 0:00 |
| 9 | 日 | | | | 0:00 | | | 0:00 |
| 10 | 月 | 10:00 | 13:00 | | 3:00 | | | 0:30 |
| 11 | 火 | 10:00 | 13:00 | | 3:00 | | | 0:30 |
| 12 | 水 | 10:00 | 13:00 | | 3:00 | | | 0:30 |
| 13 | 木 | 10:00 | 13:00 | | 3:00 | | | 1:00 |
| 14 | 金 | 10:00 | 13:00 | | 3:00 | | | 0:30 |
| 15 | 土 | | | | 0:00 | | | 0:00 |
| 16 | 日 | | | | 0:00 | | | 0:00 |
| 17 | 月 | 10:00 | 13:00 | | 3:00 | | | 0:30 |
| 18 | 火 | 10:00 | 13:00 | | 3:00 | | | 1:00 |
| 19 | 水 | 10:00 | 13:00 | | 3:00 | | | 0:30 |
| 20 | 木 | 10:00 | 13:00 | | 3:00 | | | 0:30 |
| 21 | 金 | 10:00 | 13:00 | | 3:00 | | | 0:30 |
| 22 | 土 | | | | 0:00 | | | 0:00 |
| 23 | 日 | | | | 0:00 | | | 0:00 |
| 24 | 月 | 10:00 | 13:00 | | 3:00 | | | 0:30 |
| 25 | 火 | 10:00 | 13:00 | | 3:00 | | | 1:00 |
| 26 | 水 | 10:00 | 13:00 | | 3:00 | | | 0:30 |
| 27 | 木 | 10:00 | 13:00 | | 3:00 | | | 0:00 |
| 28 | 金 | 10:00 | 13:00 | | 3:00 | | | 0:15 |
| 29 | 土 | | | | 0:00 | | | 0:00 |
| 30 | 日 | | | | 0:00 | | | 0:00 |
| 31 | 月 | 10:00 | 13:00 | | 3:00 | | | 0:30 |
| 計 | | 18 日間勤務 (D) | | (A) | 54:00 | 計 (A') | | 8:00 |

上記のとおり勤務したことを証明します。 職員名 曾谷 寛志

【総支給額の計算】

| | | | |
|------------------|----------------------|-----|--------------|
| ① 時給の場合 (A) | [54.0 時間] × [単価] | 円 = | 0 円 (B) |
| ①' 月額の場合 | | | 81,000 円 (B) |
| ② 時間外勤務手当等 (A') | [時間] × [単価] | 円 = | 0 円 (C) |
| ③ 通勤手当・日額の場合 (D) | [18 日] × [単価] | 円 = | 0 円 (E) |
| ③' " 月額の場合 | | | 0 円 (E) |
| ④ 総支給額 | (B) + (C) + (E) = | | 81,000 円 (F) |

【実支給額(総支給額-諸控除額)の計算】

(F) - [円 (G) (所得税・住民税、保険料等本人負担額) = 81,000 円 (H)

金 81,000 円 (H)

左記金額を確かに領収致しました。

令和3年5月25日

氏名

【政務活動費充当額の計算】

| | | |
|---------------|-------------------------------|--------------|
| ○ 給与 実支給額 (H) | [81,000 円] × [按分率 80 %] = | 64,800 円 (I) |
| ○ 保険料等雇用主負担額 | [円] × [按分率 80 %] = | 0 円 (J) |
| ○ 諸控除額 (G) | [円] × [按分率 80 %] = | 0 円 (K) |
| ○ 政務活動費充当額の計 | (I) + (J) + (K) = | 64,800 円 |

(注) 1 「勤務実績表」は、この様式中の勤務実績に関する部分を局長が定める標準様式とし、これに準じるものをとります。
2 領収書部分は、別に提出することもできます。なお、給与支払等の実績に基づき、適宜、記載事項を修正してください。

第5号の2様式(第7条関係)

政務活動費領収書貼付用紙

| | | | | | |
|-----------|--|------|-------|-----|---------|
| 職員氏名(会派名) | 菅谷 寛志 | 整理番号 | 15・16 | | |
| 費目 | 調査研究費・研修費・広報広報費・要請陳情等活動費・会費・資料作成費・資料購入費・事務所費・事務費・ 人件費 | | | | |
| 支払内容 | 給与(6・7月) | | | | |
| 支払金額 | 162,000 | 按分率 | 80% | 計上額 | 129,600 |
| 按分率の考え方 | 政務活動・後援会活動兼務職員(事業月以外は仕事無く80%) | | | | |
| 備考 | | | | | |

(領収書は、重ならないように貼付してください。)

15

現金自動預金支払機

ご利用明細書

ご利用いただきありがとうございます

①本日 03062511211824V お振込

②振込額 ¥81000

③手数料 ¥0

④残高 ¥81000

スガヤ ヒロシ 様

お知らせ欄

16

現金自動預金支払機

ご利用明細書

ご利用いただきありがとうございます

①本日 03072712051824M お振込

②振込額 ¥81000

③手数料 ¥0

④残高 ¥81000

スガヤ ヒロシ 様

お知らせ欄

政務活動業務 勤務実績表・領収書

| 2021年(西暦) 6月分 | | 氏名 | | 議員との関係 | | 備考(政務活動以外勤務時間) | | |
|------------------|----|----------|-------|-------------|-------|----------------|------|-------|
| 日 | 曜日 | 定時勤務 | | | | 備考(政務活動以外勤務時間) | | |
| | | 開始時刻 | 終了時刻 | 休憩等 控除時間 | 勤務時間数 | 開始時刻 | 終了時刻 | 勤務時間 |
| 1 | 火 | 10:00 | 13:00 | | 3:00 | | | 1:00 |
| 2 | 水 | 10:00 | 13:00 | | 3:00 | | | 1:00 |
| 3 | 木 | 10:00 | 13:00 | | 3:00 | | | 1:00 |
| 4 | 金 | 10:00 | 13:00 | | 3:00 | | | 0:30 |
| 5 | 土 | | | | 0:00 | | | 0:00 |
| 6 | 日 | | | | 0:00 | | | 0:00 |
| 7 | 月 | 10:00 | 13:00 | | 3:00 | | | 0:30 |
| 8 | 火 | 10:00 | 13:00 | | 3:00 | | | 0:15 |
| 9 | 水 | 10:00 | 13:00 | | 3:00 | | | 0:30 |
| 10 | 木 | 10:00 | 13:00 | | 3:00 | | | 0:30 |
| 11 | 金 | 10:00 | 13:00 | | 3:00 | | | 0:20 |
| 12 | 土 | | | | 0:00 | | | 0:00 |
| 13 | 日 | | | | 0:00 | | | 0:00 |
| 14 | 月 | 10:00 | 13:00 | | 3:00 | | | 0:10 |
| 15 | 火 | 10:00 | 13:00 | | 3:00 | | | 0:15 |
| 16 | 水 | 10:00 | 13:00 | | 3:00 | | | 0:15 |
| 17 | 木 | 10:00 | 13:00 | | 3:00 | | | 1:00 |
| 18 | 金 | 10:00 | 13:00 | | 3:00 | | | 0:15 |
| 19 | 土 | | | | 0:00 | | | 0:00 |
| 20 | 日 | | | | 0:00 | | | 0:00 |
| 21 | 月 | 10:00 | 14:00 | 1:00 | 3:00 | | | 0:15 |
| 22 | 火 | 10:00 | 14:00 | 1:00 | 3:00 | | | 1:00 |
| 23 | 水 | 10:00 | 14:00 | 1:00 | 3:00 | | | 1:00 |
| 24 | 木 | 10:00 | 14:00 | 1:00 | 3:00 | | | 0:45 |
| 25 | 金 | 10:00 | 14:00 | 1:00 | 3:00 | | | 0:10 |
| 26 | 土 | | | | 0:00 | | | 0:00 |
| 27 | 日 | | | | 0:00 | | | 0:00 |
| 28 | 月 | 10:00 | 14:00 | 1:00 | 3:00 | | | 0:00 |
| 29 | 火 | 10:00 | 14:00 | 1:00 | 3:00 | | | 1:30 |
| 30 | 水 | 10:00 | 14:00 | 1:00 | 3:00 | | | 0:30 |
| | | | | | 0:00 | | | 0:00 |
| 計 | | 22日勤務(D) | | (A) | 66:00 | 計 (A') | | 12:40 |

上記のとおり勤務したことを証明します。 議員名 曾谷寛志

【総支給額の計算】

① 時給の場合 (A) [66.0 時間] × [単価] 円 = 0 円 (B)

①' 月給の場合 [] 円 = 81,000 円 (B)

② 時間外勤務手当等 (A') [時間] × [単価] 円 = 0 円 (C)

③ 通勤手当・日当の場合 (D) [22 日] × [単価] 円 = 0 円 (E)

③' " 月給の場合 [] 円 = 0 円 (E)

④ 総支給額 (B) + (C) + (E) = 81,000 円 (F)

【実支給額(総支給額-諸控除額)の計算】

(F) - [円 (G) (所得税・住民税・保険料等本人負担額)] = 81,000 円 (H)

金 81,000 円 (H)

左記金額を確かに領収致しました。
令和3年6月25日

氏名

【政務活動費充当額の計算】

○ 給与 実支給額 (H) [81,000 円] × [按分率 80 %] = 64,800 円 (I)

○ 保険料等雇用主負担額 [] 円 × [按分率 80 %] = 0 円 (J)

○ 諸控除額 (G) [] 円 × [按分率 80 %] = 0 円 (K)

○ 政務活動費充当額の計 (I) + (J) + (K) = 64,800 円

(注) 1 「勤務実績表」は、この様式中の勤務実績に関する部分を議長が定める標準様式とし、これに準じるものを含みます。
2 領収書部分は、別に提出することもできます。なお、給与支払等の実績に基づき、漏算、記載事項を修正してください。

政務活動業務 勤務実績表・領収書

| 2021 年(西暦) 7 月分 | | 氏 名 | | | 議員との 関 係 | □ 議員 (□ 主任幹事 □ その他) □ 議員会事務の役員・社員 □ 議員会以外の第三者 | | |
|--------------------------|----|-------------------------------------|-------|--------------|--------------------------------|---|------|------|
| 日 | 曜日 | 定 時 勤 務 | | | | 備 考 (政務活動以外勤務時間) | | |
| | | 開始時刻 | 終了時刻 | 休憩等 控除時間 | 勤務時間数 | 開始時間 | 終了時刻 | 勤務時間 |
| 1 | 木 | 10:00 | 14:00 | 1:00 | 3:00 | | | 1:00 |
| 2 | 金 | 10:00 | 14:00 | 1:00 | 3:00 | | | 2:00 |
| 3 | 土 | | | | 0:00 | | | 0:00 |
| 4 | 日 | | | | 0:00 | | | 0:00 |
| 5 | 月 | 10:00 | 14:00 | 1:00 | 3:00 | | | 0:30 |
| 6 | 火 | 10:00 | 14:00 | 1:00 | 3:00 | | | 0:30 |
| 7 | 水 | 10:00 | 14:00 | 1:00 | 3:00 | | | 0:15 |
| 8 | 木 | 10:00 | 14:00 | 1:00 | 3:00 | | | 0:30 |
| 9 | 金 | 10:00 | 14:00 | 1:00 | 3:00 | | | 0:15 |
| 10 | 土 | | | | 0:00 | | | 0:00 |
| 11 | 日 | | | | 0:00 | | | 0:00 |
| 12 | 月 | 10:00 | 14:00 | 1:00 | 3:00 | | | 0:00 |
| 13 | 火 | 10:00 | 14:00 | 1:00 | 3:00 | | | 0:15 |
| 14 | 水 | 10:00 | 14:00 | 1:00 | 3:00 | | | 0:00 |
| 15 | 木 | 10:00 | 14:00 | 1:00 | 3:00 | | | 0:15 |
| 16 | 金 | 10:00 | 14:00 | 1:00 | 3:00 | | | 0:40 |
| 17 | 土 | | | | 0:00 | | | 0:00 |
| 18 | 日 | | | | 0:00 | | | 0:00 |
| 19 | 月 | 0:00 | 0:00 | 0:00 | 0:00 | | | 0:00 |
| 20 | 火 | 10:00 | 14:00 | 1:00 | 3:00 | | | 0:15 |
| 21 | 水 | 10:00 | 14:00 | 1:00 | 3:00 | | | 0:00 |
| 22 | 木 | 10:00 | 14:00 | 1:00 | 3:00 | | | 0:00 |
| 23 | 金 | 10:00 | 14:00 | 1:00 | 3:00 | | | 0:00 |
| 24 | 土 | | | | 0:00 | | | 0:00 |
| 25 | 日 | | | | 0:00 | | | 0:00 |
| 26 | 月 | 10:00 | 14:00 | 1:00 | 3:00 | | | 0:45 |
| 27 | 火 | 10:00 | 14:00 | 1:00 | 3:00 | | | 1:00 |
| 28 | 水 | 10:00 | 14:00 | 1:00 | 3:00 | | | 0:00 |
| 29 | 木 | 10:00 | 14:00 | 1:00 | 3:00 | | | 0:45 |
| 30 | 金 | 10:00 | 14:00 | 1:00 | 3:00 | | | 0:00 |
| 31 | 土 | | | | 0:00 | | | 0:00 |
| 計 | | 22 日間勤務 (D) | | (A) | 63:00 | 計 (A') | | 8:55 |
| 上記のとおり勤務したことを証明します。 | | | | 議員名 | 菅 谷 寛 志 | | | |
| 【総支給額の計算】 | | | | | | | | |
| ① 時給の場合 (A) | | [63.0 時間] × [単価 | | 円] = | 0 円 (B) | | | |
| ①' 月額の場合 | | | | | 81,000 円 (B) | | | |
| ② 時間外勤務手当等 (A') | | [時間] × [単価 | | 円] = | 0 円 (C) | | | |
| ③ 通勤手当・日額の場合 (D) | | [22 日] × [単価 | | 円] = | 0 円 (E) | | | |
| ③' 〃 月額の場合 | | | | | 0 円 (E) | | | |
| ④ 他支給額 | | | | | (B) + (C) + (E) = 81,000 円 (F) | | | |
| 【実支給額 (総支給額 - 諸控除額) の計算】 | | | | | | | | |
| (F) - [| | 円 (G) (所得税・住民税・保険料等本人負担額) = | | 81,000 円 (H) | | | | |
| 金 81,000 円 (H) | | 左記金額を確かに領収致しました。 令和 3 年 7 月 27 日 | | | | | | |
| | | 氏 名 | | | | | | |
| 【政務活動費充当額の計算】 | | | | | | | | |
| ○ 給与 実支給額 (H) | | [81,000 円] × [按分率 | | 80 %] = | 64,800 円 (I) | | | |
| ○ 保険料等雇用主負担額 | | [円] × [按分率 | | 80 %] = | 0 円 (J) | | | |
| ○ 諸控除額 (G) | | [円] × [按分率 | | 80 %] = | 0 円 (K) | | | |
| ○ 政務活動費充当額の計 | | | | | (I) + (J) + (K) = 64,800 円 | | | |

(注) 1 「勤務実績表」は、この様式中の勤務実績に関する部分を議長が定める標準様式とし、これに準じるものを含みます。
2 領収書部分は、別に提出することもできます。なお、給与支払等の実態に基づき、適宜、記載事項を修正してください。

政務活動業務 勤務実績表・領収書

2021 年(西暦) 8 月分

氏名

議員との関係

□候補 (□生計同一 □その他)
□派遣会社等の役員・社員
■上記以外の第三者

| 日 | 曜日 | 定時勤務 | | | | 備考(政務活動以外勤務時間) | | |
|----|----|-------------|-------|-------------|-------|----------------|------|------|
| | | 開始時刻 | 終了時刻 | 休憩等 控除時間 | 勤務時間数 | 開始時間 | 終了時刻 | 勤務時間 |
| 1 | 日 | | | | 0:00 | | | 0:00 |
| 2 | 月 | 10:00 | 14:00 | 1:00 | 3:00 | | | 0:30 |
| 3 | 火 | 10:00 | 14:00 | 1:00 | 3:00 | | | 0:00 |
| 4 | 水 | 10:00 | 14:00 | 1:00 | 3:00 | | | 0:15 |
| 5 | 木 | 10:00 | 14:00 | 1:00 | 3:00 | | | 1:00 |
| 6 | 金 | 10:00 | 14:00 | 1:00 | 3:00 | | | 0:30 |
| 7 | 土 | | | | 0:00 | | | 0:00 |
| 8 | 日 | | | | 0:00 | | | 0:00 |
| 9 | 月 | 0:00 | 0:00 | 0:00 | 0:00 | | | 0:00 |
| 10 | 火 | 10:00 | 14:00 | 1:00 | 3:00 | | | 0:10 |
| 11 | 水 | 0:00 | 0:00 | 0:00 | 0:00 | | | 0:00 |
| 12 | 木 | 0:00 | 0:00 | 0:00 | 0:00 | | | 0:00 |
| 13 | 金 | 0:00 | 0:00 | 0:00 | 0:00 | | | 0:15 |
| 14 | 土 | | | | 0:00 | | | 0:00 |
| 15 | 日 | | | | 0:00 | | | 0:00 |
| 16 | 月 | 0:00 | 0:00 | 0:00 | 0:00 | | | 0:00 |
| 17 | 火 | 0:00 | 0:00 | 0:00 | 0:00 | | | 0:00 |
| 18 | 水 | 0:00 | 0:00 | 0:00 | 0:00 | | | 0:10 |
| 19 | 木 | 10:00 | 14:00 | 1:00 | 3:00 | | | 0:00 |
| 20 | 金 | 10:00 | 13:00 | 0:00 | 3:00 | | | 0:00 |
| 21 | 土 | | | | 0:00 | | | 0:00 |
| 22 | 日 | | | | 0:00 | | | 0:00 |
| 23 | 月 | 10:00 | 13:00 | 0:00 | 3:00 | | | 1:00 |
| 24 | 火 | 10:00 | 13:00 | 0:00 | 3:00 | | | 0:00 |
| 25 | 水 | 10:00 | 13:00 | 0:00 | 3:00 | | | 0:00 |
| 26 | 木 | 10:00 | 13:00 | 0:00 | 3:00 | | | 0:30 |
| 27 | 金 | 10:00 | 13:00 | 0:00 | 3:00 | | | 0:30 |
| 28 | 土 | | | | 0:00 | | | 0:00 |
| 29 | 日 | | | | 0:00 | | | 0:00 |
| 30 | 月 | 10:00 | 13:00 | 0:00 | 3:00 | | | 0:15 |
| 31 | 火 | 10:00 | 13:00 | 0:00 | 3:00 | | | 0:30 |
| 計 | | 22 日間勤務 (D) | | (A) | 45:00 | 計 (A') | | 5:35 |

上記のとおり勤務したことを証明します。

議員名

菅 谷 寛 志

【総支給額の計算】

| | | | |
|------------------|----------------------|-------------------|--------------|
| ① 時給の場合 (A) | [45.0 時間] × [単価] | 円 = | 0 円 (B) |
| ①' 月額の場合 | | | 81,000 円 (B) |
| ② 時間外勤務手当等 (A') | [時間] × [単価] | 円 = | 0 円 (C) |
| ③ 通勤手当・日額の場合 (D) | [22 日] × [単価] | 円 = | 0 円 (E) |
| ③' " 月額の場合 | | | 0 円 (E) |
| ④ 総支給額 | | (B) + (C) + (E) = | 81,000 円 (F) |

【実支給額(総支給額-諸控除額)の計算】

(F) - [円 (G)] (所得税・住民税、保険料等本人負担額) = 81,000 円 (H)

金 81,000 円 (H)

左記金額を確かに領収致しました。

令和 3 年 8 月 26 日

氏名

【政務活動費充当額の計算】

| | | |
|---------------|-------------------------------|--------------|
| ○ 給与 実支給額 (H) | [81,000 円] × [按分率 80 %] = | 64,800 円 (I) |
| ○ 保険料等雇用主負担額 | [円] × [按分率 80 %] = | 0 円 (J) |
| ○ 諸控除額 (G) | [円] × [按分率 80 %] = | 0 円 (K) |
| ○ 政務活動費充当額の計 | (I) + (J) + (K) = | 64,800 円 |

(注) 1 「勤務実績表」は、この様式中の勤務実績に制する部分を議長が定める標準様式とし、これに準じるものを含みます。

2 領収書部分は、別に提出することもできます。なお、給与支払等の実態に基づき、適宜、記載事項を修正してください。

政務活動業務 勤務実績表・領収書

| 2021年(西暦) 9月分 | | 氏名 | | 議員との関係 | | 備考(政務活動以外勤務時間) | | |
|---------------|----|-------------|-------|--|-------|----------------|------|------|
| | | | | □候補(□生計同一 □その他) □関係会社等の役員・社員 □上記以外の第三者 | | | | |
| 日 | 曜日 | 定時勤務 | | | | 備考(政務活動以外勤務時間) | | |
| | | 開始時刻 | 終了時刻 | 休憩等 控除時間 | 勤務時間数 | 開始時刻 | 終了時刻 | 勤務時間 |
| 1 | 水 | 10:00 | 13:00 | 0:00 | 3:00 | | | 0:00 |
| 2 | 木 | 10:00 | 13:00 | 0:00 | 3:00 | | | 0:15 |
| 3 | 金 | 10:00 | 13:00 | 0:00 | 3:00 | | | 0:00 |
| 4 | 土 | | | 0:00 | 0:00 | | | 0:00 |
| 5 | 日 | | | 0:00 | 0:00 | | | 0:00 |
| 6 | 月 | 10:00 | 13:00 | 0:00 | 3:00 | | | 0:30 |
| 7 | 火 | 10:00 | 13:00 | 0:00 | 3:00 | | | 0:00 |
| 8 | 水 | 10:00 | 13:00 | 0:00 | 3:00 | | | 0:30 |
| 9 | 木 | 10:00 | 13:00 | 0:00 | 3:00 | | | 0:00 |
| 10 | 金 | 10:00 | 13:00 | 0:00 | 3:00 | | | 0:00 |
| 11 | 土 | | | 0:00 | 0:00 | | | 0:00 |
| 12 | 日 | | | 0:00 | 0:00 | | | 0:00 |
| 13 | 月 | 10:00 | 13:00 | 0:00 | 3:00 | | | 0:15 |
| 14 | 火 | 10:00 | 13:00 | 0:00 | 3:00 | | | 0:10 |
| 15 | 水 | 10:00 | 13:00 | 0:00 | 3:00 | | | 0:00 |
| 16 | 木 | 10:00 | 13:00 | 0:00 | 3:00 | | | 0:30 |
| 17 | 金 | 10:00 | 13:00 | 0:00 | 3:00 | | | 0:15 |
| 18 | 土 | | | 0:00 | 0:00 | | | 0:00 |
| 19 | 日 | | | 0:00 | 0:00 | | | 0:00 |
| 20 | 月 | 0:00 | 0:00 | 0:00 | 0:00 | | | 0:00 |
| 21 | 火 | 10:00 | 13:00 | 0:00 | 3:00 | | | 1:00 |
| 22 | 水 | 10:00 | 13:00 | 0:00 | 3:00 | | | 0:45 |
| 23 | 木 | 0:00 | 0:00 | 0:00 | 0:00 | | | 0:00 |
| 24 | 金 | 10:00 | 13:00 | 0:00 | 3:00 | | | 0:30 |
| 25 | 土 | | | 0:00 | 0:00 | | | 0:00 |
| 26 | 日 | | | 0:00 | 0:00 | | | 0:00 |
| 27 | 月 | 10:00 | 13:00 | 0:00 | 3:00 | | | 0:30 |
| 28 | 火 | 10:00 | 13:00 | 0:00 | 3:00 | | | 0:15 |
| 29 | 水 | 10:00 | 13:00 | 0:00 | 3:00 | | | 0:30 |
| 30 | 木 | 10:00 | 13:00 | 0:00 | 3:00 | | | 0:15 |
| 計 | | 22 日間勤務 (D) | | (A) | 60:00 | 計 | (A') | 8:10 |

上記のとおり勤務したことを証明します。 議員名 菅谷寛志

【総支給額の計算】

| |
|--|
| ① 時給の場合 (A) [60.0 時間] × [単価] = 0 円 (B) |
| ① 月額の場合 [81,000] = 0 円 (C) |
| ② 時間外勤務手当等 (A') [時間] × [単価] = 0 円 (C) |
| ③ 通勤手当・日額の場合 (D) [22 日] × [単価] = 0 円 (E) |
| ④ 総支給額 (B) + (C) + (E) = 81,000 円 (F) |

【実支給額(総支給額-控除額)の計算】
(F) - [円 (G) (所得税・住民税・保険料等本人負担額)] = 81,000 円 (H)

金 81,000 円 (H) 左記金額を確かに領収致しました。
令和3年9月27日
氏名

【政務活動費充当額の計算】

| |
|--|
| ○ 給与 実支給額 (H) [81,000 円] × [按分率 80 %] = 64,800 円 (I) |
| ○ 保険料等雇用主負担額 [円] × [按分率 80 %] = 0 円 (J) |
| ○ 控除額 (G) [円] × [按分率 80 %] = 0 円 (K) |
| ○ 政務活動費充当額の計 (I) + (J) + (K) = 64,800 円 |

(注) 1 「勤務実績表」は、この様式中の勤務実績に関する部分を議長が定める標準様式とし、これに準じるものを含みます。
2 領収書部分は、別に提出することもできます。なお、給与支払等の実績に基づき、適宜、記載事項を修正してください。

第5号の2様式（第7条関係）

政務活動費領収書貼付用紙

| | | | |
|-----------|---|------|----------------|
| 議員氏名(会派名) | 菅谷寛志 | 整理番号 | 19 |
| 費目 | 調査研究費・研修費・広報広報費・要請陳情等活動費・会議費・資料作成費・資料購入費・事務所費・事務費・人件費 | | |
| 支払内容 | 給与（10月） | | |
| 支払金額 | 40,000 | 按分率 | 80% 計上額 32,000 |
| 按分率の考え方 | 政務活動・後援会活動兼務職員80%計上 | | |
| 備考 | 衆院選挙にボランティアで従事のため半月のみ勤務 | | |

(領収書は、重ならないように貼付してください。)

政務活動業務 勤務実績表・領収書

| 2021年(西暦) 10月分 | | 氏名 | | 議員との関係 | | <input type="checkbox"/> 議員(口生計第一 口その他) <input type="checkbox"/> 議員会社等の役員・社員 <input type="checkbox"/> 上記以外の第三者 | | |
|-------------------|----|-------------|-------|-------------|-------|--|------|------|
| 日 | 曜日 | 定時勤務 | | | | 備考(政務活動以外勤務時間) | | |
| | | 開始時刻 | 終了時刻 | 休憩等 控除時間 | 勤務時間数 | 開始時間 | 終了時刻 | 勤務時間 |
| 1 | 金 | 10:00 | 14:00 | 1:00 | 3:00 | | | 1:10 |
| 2 | 土 | | | | 0:00 | | | 0:00 |
| 3 | 日 | | | | 0:00 | | | 0:00 |
| 4 | 月 | 10:00 | 14:00 | 1:00 | 3:00 | | | 0:00 |
| 5 | 火 | 10:00 | 14:00 | 1:00 | 3:00 | | | 0:30 |
| 6 | 水 | 10:00 | 14:00 | 1:00 | 3:00 | | | 0:00 |
| 7 | 木 | 10:00 | 14:00 | 1:00 | 3:00 | | | 0:30 |
| 8 | 金 | 10:00 | 14:00 | 1:00 | 3:00 | | | 1:00 |
| 9 | 土 | | | | 0:00 | | | 0:00 |
| 10 | 日 | | | | 0:00 | | | 0:00 |
| 11 | 月 | 0:00 | 0:00 | 0:00 | 0:00 | | | 0:25 |
| 12 | 火 | 10:00 | 14:00 | 1:00 | 3:00 | | | 0:30 |
| 13 | 水 | 10:00 | 14:00 | 1:00 | 3:00 | | | 0:30 |
| 14 | 木 | 10:00 | 14:00 | 1:00 | 3:00 | | | 0:00 |
| 15 | 金 | 10:00 | 14:00 | 1:00 | 3:00 | | | 1:00 |
| 16 | 土 | | | | 0:00 | | | 0:00 |
| 17 | 日 | | | | 0:00 | | | 0:00 |
| 18 | 月 | 0:00 | 0:00 | 0:00 | 0:00 | | | 0:00 |
| 19 | 火 | 0:00 | 0:00 | 0:00 | 0:00 | | | 0:00 |
| 20 | 水 | 0:00 | 0:00 | 0:00 | 0:00 | | | 0:00 |
| 21 | 木 | 0:00 | 0:00 | 0:00 | 0:00 | | | 0:00 |
| 22 | 金 | 0:00 | 0:00 | 0:00 | 0:00 | | | 0:00 |
| 23 | 土 | | | 0:00 | 0:00 | | | 0:00 |
| 24 | 日 | | | 0:00 | 0:00 | | | 0:00 |
| 25 | 月 | 0:00 | 0:00 | 0:00 | 0:00 | | | 0:00 |
| 26 | 火 | 0:00 | 0:00 | 0:00 | 0:00 | | | 0:00 |
| 27 | 水 | 0:00 | 0:00 | 0:00 | 0:00 | | | 0:00 |
| 28 | 木 | 0:00 | 0:00 | 0:00 | 0:00 | | | 0:00 |
| 29 | 金 | 0:00 | 0:00 | 0:00 | 0:00 | | | 0:00 |
| 30 | 土 | | | 0:00 | 0:00 | | | 0:00 |
| 31 | 日 | | | | 0:00 | | | 0:00 |
| 計 | | 21 日働勤務 (D) | | (A) | 30:00 | 計 (A') | | 5:35 |

上記のとおり勤務したことを証明します。 議員名 菅谷克志

【総支給額の計算】

| | | | |
|------------------|----------------------|-----|--------------|
| ① 時給の場合 (A) | [30.0 時間] × [単価] | 円 = | 0 円 (B) |
| ① 月額の場合 | | | 40,000 円 (B) |
| ② 時間外勤務手当等 (A') | [時間] × [単価] | 円 = | 0 円 (C) |
| ③ 通勤手当・日額の場合 (D) | [21 日] × [単価] | 円 = | 0 円 (E) |
| ③ " 月額の場合 | | | |
| ④ 総支給額 | (B) + (C) + (E) = | | 40,000 円 (F) |

【実支給額(総支給額-控除額)の計算】

(F) - [円 (G)] (所得税・住民税、保険料等本人負担額) = 40,000 円 (H)

金 40,000 円 (H)

左記金額を確かに領収致しました。
令和3年11月2日

氏名

【政務活動費充当額の計算】

| | | |
|---------------|-------------------------------|--------------|
| ○ 給与 実支給額 (H) | [40,000 円] × [按分率 80 %] = | 32,000 円 (I) |
| ○ 保険料等雇用主負担額 | [円] × [按分率 80 %] = | 0 円 (J) |
| ○ 控除額 (G) | [円] × [按分率 80 %] = | 0 円 (K) |
| ○ 政務活動費充当額の計 | (I) + (J) + (K) = | 32,000 円 |

(注) 1 「勤務実績表」は、この様式中の勤務実績に関する部分を議長が定める標準様式とし、これに準じるものを含みます。
2 領収書部分は、別に提出することもできます。なお、給与支払等の実績に基づき、適宜、記載事項を修正してください。

第5号の2様式(第7条関係)

政務活動費領収書貼付用紙

| | | | | | |
|-----------|--|------|-------|-----|---------|
| 職員氏名(会派名) | 菅谷 寛志 | 整理番号 | 20・21 | | |
| 費目 | 調査研究費・研修費・広報広報費・要請陳情等活動費・会費・資料作成費・資料購入費・事務所費・事務費・ 込作費 | | | | |
| 支払内容 | 給与(11・12月) | | | | |
| 支払金額 | 162,000 | 按分率 | 80% | 計上額 | 129,600 |
| 按分率の考え方 | 政務活動・後援会活動兼務職員(事業月以外は仕事無く80%) | | | | |
| 備考 | | | | | |

(領収書は、重ならないように貼付してください。)

20

現金自動預金支払機

ご利用明細書

本日 03112610471824U お振込

000052 ¥0- ¥81,000-

ご依頼人 スガヤ ヒロシ 様

【お知らせ欄】

21

現金自動預金支払機

ご利用明細書

本日 03122411401824U お振込

000083 ¥0- ¥81,000-

ご依頼人 スガヤ ヒロシ 様

【お知らせ欄】

政務活動業務 勤務実績表・領収書

2021 年(西暦)
11 月分

氏名

職員との
関係

職員 (口生計用一 その他)
 親連合会等の役員・社員
等上記以外の第三者

| 日 | 曜日 | 定時勤務 | | | | 備考(政務活動以外勤務時間) | | |
|----|----|-------------|-------|-------------|-------|----------------|------|------|
| | | 開始時刻 | 終了時刻 | 休憩等 控除時間 | 勤務時間数 | 開始時刻 | 終了時刻 | 勤務時間 |
| 1 | 月 | 10:00 | 15:00 | 1:00 | 4:00 | | | 0:00 |
| 2 | 火 | 10:00 | 15:00 | 1:00 | 4:00 | | | 1:00 |
| 3 | 水 | 0:00 | 0:00 | 0:00 | 0:00 | | | 0:00 |
| 4 | 木 | 10:00 | 15:00 | 1:00 | 4:00 | | | 0:00 |
| 5 | 金 | 10:00 | 15:00 | 1:00 | 4:00 | | | 0:00 |
| 6 | 土 | | | | 0:00 | | | 0:00 |
| 7 | 日 | | | | 0:00 | | | 0:00 |
| 8 | 月 | 10:00 | 15:00 | 1:00 | 4:00 | | | 0:15 |
| 9 | 火 | 10:00 | 15:00 | 1:00 | 4:00 | | | 0:30 |
| 10 | 水 | 10:00 | 15:00 | 1:00 | 4:00 | | | 0:00 |
| 11 | 木 | 10:00 | 15:00 | 1:00 | 4:00 | | | 0:30 |
| 12 | 金 | 10:00 | 15:00 | 1:00 | 4:00 | | | 0:15 |
| 13 | 土 | | | | 0:00 | | | 0:00 |
| 14 | 日 | | | | 0:00 | | | 0:00 |
| 15 | 月 | 10:00 | 15:00 | 1:00 | 4:00 | | | 0:15 |
| 16 | 火 | 10:00 | 15:00 | 1:00 | 4:00 | | | 0:00 |
| 17 | 水 | 10:00 | 15:00 | 1:00 | 4:00 | | | 1:00 |
| 18 | 木 | 10:00 | 15:00 | 1:00 | 4:00 | | | 0:00 |
| 19 | 金 | 10:00 | 15:00 | 1:00 | 4:00 | | | 0:30 |
| 20 | 土 | | | | 0:00 | | | 0:00 |
| 21 | 日 | | | | 0:00 | | | 0:00 |
| 22 | 月 | 10:00 | 15:00 | 1:00 | 4:00 | | | 0:10 |
| 23 | 火 | 0:00 | 0:00 | 0:00 | 0:00 | | | 0:00 |
| 24 | 水 | 10:00 | 15:00 | 1:00 | 4:00 | | | 0:00 |
| 25 | 木 | 10:00 | 15:00 | 1:00 | 4:00 | | | 0:00 |
| 26 | 金 | 10:00 | 15:00 | 1:00 | 4:00 | | | 0:00 |
| 27 | 土 | | | | 0:00 | | | 0:00 |
| 28 | 日 | | | | 0:00 | | | 0:00 |
| 29 | 月 | 10:00 | 15:00 | 1:00 | 4:00 | | | 0:00 |
| 30 | 火 | 10:00 | 15:00 | 1:00 | 4:00 | | | 0:30 |
| | | | | | 0:00 | | | 0:00 |
| 計 | | 22 日間勤務 (D) | | (A) | 80:00 | 計 | (A') | 4:55 |

上記のとおり勤務したことを証明します。

職員名

菅谷寛志

【総支給額の計算】

① 時給の場合 (A) [80.0 時間] × [単価 円] = 0 円 (B)

①' 月額の場合 [81,000 円] = 81,000 円 (B)

② 時間外勤務手当等 (A') [時間] × [単価 円] = 0 円 (C)

③ 通勤手当・日額の場合 (D) [22 日] × [単価 円] = 0 円 (E)

③' " 月額の場合 [円] = 0 円 (E)

④ 総支給額 (B) + (C) + (E) = 81,000 円 (F)

【実支給額(総支給額-諸控除額)の計算】

(F) - [円 (G) (所得税・住民税・保険料等本人負担額)] = 81,000 円 (H)

金 81,000 円 (H)

左記金額を確かに領収致しました。

令和 3 年 11 月 26 日

氏名

【政務活動費充当額の計算】

○ 給与 実支給額 (H) [81,000 円] × [按分率 80 %] = 64,800 円 (I)

○ 保険料等雇用主負担額 [円] × [按分率 80 %] = 0 円 (J)

○ 諸控除額 (G) [円] × [按分率 80 %] = 0 円 (K)

○ 政務活動費充当額の計 (I) + (J) + (K) = 64,800 円

(注) 1 「勤務実績表」は、この様式中の勤務実績に関する部分を課長が定める標準様式とし、これに準じるものを含みます。

2 領収書部分は、別に提出することもできます。なお、給与支払等の実施に基づき、適宜、記載事項を修正してください。

政務活動業務 勤務実績表・領収書

| 2021年(西暦) 12月分 | | 氏名 | | 職員との関係 | | 備考(政務活動以外勤務時間) | | |
|-------------------|----|-------------|-------|--|-------|----------------|------|-------|
| | | | | □職員(□在籍同一 □その他) □嘱託等以外の役員・社員 第5号以外の第3号 | | | | |
| 日 | 曜日 | 定時勤務 | | | | 備考(政務活動以外勤務時間) | | |
| | | 開始時刻 | 終了時刻 | 休憩等 控除時間 | 勤務時間数 | 開始時刻 | 終了時刻 | 勤務時間 |
| 1 | 水 | 10:00 | 15:00 | 1:00 | 4:00 | | | 1:00 |
| 2 | 木 | 10:00 | 15:00 | 1:00 | 4:00 | | | 0:00 |
| 3 | 金 | 10:00 | 15:00 | 1:00 | 4:00 | | | 1:00 |
| 4 | 土 | | | | 0:00 | | | 0:00 |
| 5 | 日 | | | | 0:00 | | | 0:00 |
| 6 | 月 | 10:00 | 15:00 | 1:00 | 4:00 | | | 2:00 |
| 7 | 火 | 10:00 | 15:00 | 1:00 | 4:00 | | | 0:15 |
| 8 | 水 | 10:00 | 15:00 | 1:00 | 4:00 | | | 1:00 |
| 9 | 木 | 10:00 | 15:00 | 1:00 | 4:00 | | | 0:30 |
| 10 | 金 | 10:00 | 15:00 | 1:00 | 4:00 | | | 0:45 |
| 11 | 土 | | | | 0:00 | | | 0:00 |
| 12 | 日 | | | | 0:00 | | | 0:00 |
| 13 | 月 | 10:00 | 15:00 | 1:00 | 4:00 | | | 0:15 |
| 14 | 火 | 10:00 | 15:00 | 1:00 | 4:00 | | | 0:00 |
| 15 | 水 | 10:00 | 15:00 | 1:00 | 4:00 | | | 0:30 |
| 16 | 木 | 10:00 | 15:00 | 1:00 | 4:00 | | | 2:00 |
| 17 | 金 | 10:00 | 15:00 | 1:00 | 4:00 | | | 2:00 |
| 18 | 土 | | | | 0:00 | | | 0:00 |
| 19 | 日 | | | | 0:00 | | | 0:00 |
| 20 | 月 | 10:00 | 15:00 | 1:00 | 4:00 | | | 0:15 |
| 21 | 火 | 10:00 | 15:00 | 1:00 | 4:00 | | | 1:00 |
| 22 | 水 | 10:00 | 15:00 | 1:00 | 4:00 | | | 1:00 |
| 23 | 木 | 10:00 | 15:00 | 1:00 | 4:00 | | | 0:25 |
| 24 | 金 | 10:00 | 15:00 | 1:00 | 4:00 | | | 0:00 |
| 25 | 土 | | | | 0:00 | | | 0:00 |
| 26 | 日 | | | | 0:00 | | | 0:00 |
| 27 | 月 | 10:00 | 15:00 | 1:00 | 4:00 | | | 0:00 |
| 28 | 火 | 10:00 | 12:00 | 0:00 | 2:00 | | | 0:00 |
| 29 | 水 | 0:00 | 0:00 | 0:00 | 0:00 | | | 0:00 |
| 30 | 木 | 0:00 | 0:00 | 0:00 | 0:00 | | | 0:00 |
| 31 | 金 | 0:00 | 0:00 | 0:00 | 0:00 | | | 0:00 |
| 計 | | 23 日間勤務 (D) | | (A) | 78:00 | 計 (A') | | 13:55 |

上記のとおり勤務したことを証明します。 職員名 菅 谷 寛 志

【総支給額の計算】

① 時給の場合 (A) [78.0 時間] × [単価] 円 = 0 円 (B)

① 月額の場合 [81,000] 円 (B)

② 時間外勤務手当等 (A') [時間] × [単価] 円 = 0 円 (C)

③ 通勤手当・日給の場合 (D) [23 日] × [単価] 円 = 0 円 (E)

④ 総支給額 (B) + (C) + (E) = 81,000 円 (F)

【実支給額(総支給額-諸控除額)の計算】

(F) - [円 (G) (所得税・住民税・保険料等本人負担額)] = 81,000 円 (H)

金 81,000 円 (H)

左記金額を確かに領収致しました。
令和 3 年 12 月 24 日
氏名

【政務活動費充当額の計算】

○ 給与 実支給額 (H) [81,000 円] × [按分率 80 %] = 64,800 円 (I)

○ 保険料等雇用主負担額 [円] × [按分率 80 %] = 0 円 (J)

○ 諸控除額 (G) [円] × [按分率 80 %] = 0 円 (K)

○ 政務活動費充当額の計 (I) + (J) + (K) = 64,800 円

(注) 1 「勤務実績表」は、この様式中の勤務実績に関する部分を職員が定める標準様式とし、これに準じるものを合みます。
2 領収書部分は、別に提出することもできます。なお、給与支払等の実態に基づき、適宜、記載事項を修正してください。

第5号の2様式(第7条関係)

政務活動費領収書貼付用紙

| | | | | | |
|-----------|---|-----|------|-------|---------|
| 議員氏名(会派名) | 菅谷 寛志 | | 整理番号 | 22・23 | |
| 費 目 | 調査研究費・研修費・広報広報費・要請陳情等活動費・会費・資料作成費・資料購入費・事務所費・事務費・ 〔任用〕 | | | | |
| 支払内容 | 給与(1・2月) | | | | |
| 支払金額 | 162,000 | 按分率 | 80% | 計上額 | 129,600 |
| 按分率の考え方 | 政務活動・後援会活動兼務職員(事業月以外は仕事無く80%) | | | | |
| 備 考 | | | | | |

(領収書は、重ならないように貼付してください。)

22

現金自動預金支払機

ご利用明細書

●本日はご利用いただきありがとうございます

お振込先 政務活動費 利用口座
04012811191824Vお振込

000037 ¥0 ¥81000

スガヤ ヒロシ 様

(お知らせ欄)

23

現金自動預金支払機

ご利用明細書

●本日はご利用いただきありがとうございます

お振込先 政務活動費 利用口座
04022414311824Tお振込

000129 ¥0 ¥81000

スガヤ ヒロシ 様

(お知らせ欄)

政務活動業務 勤務実績表・領収書

| | | | | | | | |
|------------|----|-------------|-------|---------|-------|----------------|------------|
| 2022 年(西暦) | | 氏名 | | 議員との関係 | | 備考(政務活動以外勤務時間) | |
| 1 月分 | | | | | | | |
| 日 | 曜日 | 定時勤務 | | | | 備考(政務活動以外勤務時間) | |
| | | 開始時刻 | 終了時刻 | 休憩等控除時間 | 勤務時間数 | 開始時刻 | 終了時刻 |
| 1 | 土 | | | | 0:00 | | 1:00 |
| 2 | 日 | | | | 0:00 | | 0:00 |
| 3 | 月 | 0:00 | 0:00 | 0:00 | 0:00 | | 1:00 |
| 4 | 火 | 0:00 | 0:00 | 0:00 | 0:00 | | 0:00 |
| 5 | 水 | 0:00 | 0:00 | 0:00 | 0:00 | | 0:00 |
| 6 | 木 | 0:00 | 0:00 | 0:00 | 0:00 | | 2:00 |
| 7 | 金 | 10:00 | 15:00 | 1:00 | 4:00 | | 0:15 |
| 8 | 土 | | | | 0:00 | | 1:00 |
| 9 | 日 | | | | 0:00 | | 0:30 |
| 10 | 月 | 0:00 | 0:00 | 0:00 | 0:00 | | 0:45 |
| 11 | 火 | 10:00 | 15:00 | 1:00 | 4:00 | | 0:00 |
| 12 | 水 | 10:00 | 15:00 | 1:00 | 4:00 | | 0:00 |
| 13 | 木 | 10:00 | 15:00 | 1:00 | 4:00 | | 0:15 |
| 14 | 金 | 10:00 | 15:00 | 1:00 | 4:00 | | 0:00 |
| 15 | 土 | | | | 0:00 | | 0:30 |
| 16 | 日 | | | | 0:00 | | 2:00 |
| 17 | 月 | 10:00 | 15:00 | 1:00 | 4:00 | | 2:00 |
| 18 | 火 | 10:00 | 15:00 | 1:00 | 4:00 | | 0:00 |
| 19 | 水 | 10:00 | 15:00 | 1:00 | 4:00 | | 0:00 |
| 20 | 木 | 10:00 | 15:00 | 1:00 | 4:00 | | 0:15 |
| 21 | 金 | 10:00 | 15:00 | 1:00 | 4:00 | | 1:00 |
| 22 | 土 | | | | 0:00 | | 1:00 |
| 23 | 日 | | | | 0:00 | | 0:25 |
| 24 | 月 | 10:00 | 15:00 | 1:00 | 4:00 | | 0:00 |
| 25 | 火 | 10:00 | 15:00 | 1:00 | 4:00 | | 0:00 |
| 26 | 水 | 10:00 | 15:00 | 1:00 | 4:00 | | 0:00 |
| 27 | 木 | 10:00 | 14:00 | 1:00 | 3:00 | | 0:00 |
| 28 | 金 | 10:00 | 14:00 | 1:00 | 3:00 | | 0:00 |
| 29 | 土 | | | | 0:00 | | 0:00 |
| 30 | 日 | | | | 0:00 | | 0:00 |
| 31 | 月 | 10:00 | 14:00 | 1:00 | 3:00 | | 0:00 |
| 計 | | 21 日間勤務 (D) | | (A) | 81:00 | 計 | (A') 13:55 |

上記のとおり勤務したことを証明します。 議員名 菅 谷 寛 志

【総支給額の計算】

① 時給の場合 (A) [61.0 時間] × [単価 円] = 0 円 (B)

① 月額の場合 [81,000 円] = 81,000 円 (B)

② 時間外勤務手当等 (A') [時間] × [単価 円] = 0 円 (C)

③ 通勤手当・日額の場合 (D) [21 日] × [単価 円] = 0 円 (E)

③ " 月額の場合 [円] = 0 円 (E)

④ 総支給額 (B) + (C) + (E) = 81,000 円 (F)

【実支給額(総支給額-諸控除額)の計算】

(F) - [円 (G) (所得税・住民税、保険料等本人負担額)] = 81,000 円 (H)

金 81,000 円 (H)

左記金額を確かに領収致しました。
令和 4 年 1 月 26 日

氏名

【政務活動費充当額の計算】

○ 給与 実支給額 (H) [81,000 円] × [按分率 80 %] = 64,800 円 (I)

○ 保険料等雇用主負担額 [円] × [按分率 80 %] = 0 円 (J)

○ 諸控除額 (G) [円] × [按分率 80 %] = 0 円 (K)

○ 政務活動費充当額の計 (I) + (J) + (K) = 64,800 円

(注) 1 「勤務実績表」は、この様式中の勤務実績に関する部分を議長が定める標準様式とし、これに準じるものを含みます。
2 領収書部分は、別に提出することもできます。なお、給与支払等の実績に基づき、適宜、記載事項を修正してください。

政務活動業務 勤務実績表・領収書

2022 年(西暦)
2 月分

氏名

職員との
関係

□ 職務 (□ 生計同一 □ その他)
□ 関係会社等の役員・社員
■ 上記以外の第三者

| 日 | 曜日 | 定時勤務 | | | | 備考(政務活動以外勤務時間) | | |
|----|----|--------------|-------|-------------|-------|----------------|------|------|
| | | 開始時刻 | 終了時刻 | 休憩等 控除時間 | 勤務時間数 | 開始時間 | 終了時刻 | 勤務時間 |
| 1 | 火 | 10:00 | 14:00 | 1:00 | 3:00 | | | 0:30 |
| 2 | 水 | 10:00 | 14:00 | 1:00 | 3:00 | | | 0:30 |
| 3 | 木 | 10:00 | 14:00 | 1:00 | 3:00 | | | 0:00 |
| 4 | 金 | 10:00 | 14:00 | 1:00 | 3:00 | | | 0:40 |
| 5 | 土 | | | | 0:00 | | | 0:00 |
| 6 | 日 | | | | 0:00 | | | 0:00 |
| 7 | 月 | 10:00 | 14:00 | 1:00 | 3:00 | | | 0:15 |
| 8 | 火 | 10:00 | 14:00 | 1:00 | 3:00 | | | 0:00 |
| 9 | 水 | 10:00 | 14:00 | 1:00 | 3:00 | | | 0:00 |
| 10 | 木 | 10:00 | 14:00 | 1:00 | 3:00 | | | 0:25 |
| 11 | 金 | 0:00 | 0:00 | 0:00 | 0:00 | | | 0:00 |
| 12 | 土 | | | | 0:00 | | | 0:00 |
| 13 | 日 | | | | 0:00 | | | 0:15 |
| 14 | 月 | 10:00 | 14:00 | 1:00 | 3:00 | | | 0:30 |
| 15 | 火 | 10:00 | 14:00 | 1:00 | 3:00 | | | 1:00 |
| 16 | 水 | 10:00 | 14:00 | 1:00 | 3:00 | | | 0:15 |
| 17 | 木 | 10:00 | 14:00 | 1:00 | 3:00 | | | 0:15 |
| 18 | 金 | 10:00 | 14:00 | 1:00 | 3:00 | | | 1:00 |
| 19 | 土 | | | | 0:00 | | | 0:00 |
| 20 | 日 | | | | 0:00 | | | 0:00 |
| 21 | 月 | 10:00 | 14:00 | 1:00 | 3:00 | | | 0:00 |
| 22 | 火 | 10:00 | 14:00 | 1:00 | 3:00 | | | 0:00 |
| 23 | 水 | 0:00 | 0:00 | 0:00 | 0:00 | | | 0:00 |
| 24 | 木 | 10:00 | 14:00 | 1:00 | 3:00 | | | 0:30 |
| 25 | 金 | 10:00 | 14:00 | 1:00 | 3:00 | | | 0:00 |
| 26 | 土 | | | | 0:00 | | | 0:00 |
| 27 | 日 | | | | 0:00 | | | 0:00 |
| 28 | 月 | 10:00 | 14:00 | 1:00 | 3:00 | | | 0:00 |
| | | | | | 0:00 | | | 0:00 |
| | | | | | 0:00 | | | 0:00 |
| | | 10:00 | 14:00 | 1:00 | 3:00 | | | 0:00 |
| 計 | | 21 日間の勤務 (D) | | (A) | 57:00 | 計 | (A') | 6:05 |

上記のどおり勤務したことを証明します。

職員名

菅谷 寛志

【総支給額の計算】

- ① 時給の場合 (A) [57.0 時間] × [単価] 円 = 0 円 (B)
- ① 月額の場合 [81,000] 円 (B)
- ② 時間外勤務手当等 (A') [時間] × [単価] 円 = 0 円 (C)
- ③ 通勤手当・日額の場合 (D) [21 日] × [単価] 円 = 0 円 (E)
- ④ 総支給額 (B) + (C) + (E) = 81,000 円 (F)

【実支給額(総支給額-諸控除額)の計算】

(F) - [円 (G)] (所得税・住民税、保険料等本人負担額) = 81,000 円 (H)

金 81,000 円 (H)

左記金額を確かに領収致しました。
令和 4 年 2 月 24 日

氏名

【政務活動費充当額の計算】

- 給与 実支給額 (H) [81,000 円] × [按分率 80 %] = 64,800 円 (I)
- 保険料等雇用主負担額 [円] × [按分率 80 %] = 0 円 (J)
- 諸控除額 (G) [円] × [按分率 80 %] = 0 円 (K)
- 政務活動費充当額の計 (I) + (J) + (K) = 64,800 円

(注) 1. 「勤務実績表」は、この様式中の勤務実績に関する部分を随長が定められた標準様式とし、これに準じるものを含みます。
2. 領収書部分は、別に提出することもできます。なお、給与支払等の実態に基づき、適宜、記載事項を修正してください。

第5号の2様式(第7条関係)

政務活動費領収書貼付用紙

| | | | | | |
|-----------|---|------|-----|-----|--------|
| 議員氏名(会派名) | 菅谷寛志 | 整理番号 | 24 | | |
| 費目 | 調査研究費・研修費・広報広報費・要請陳情等活動費・会議費・資料作成費・資料購入費・事務所費・事務費・ 人件費 | | | | |
| 支払内容 | 給与(3月) | | | | |
| 支払金額 | 81,000 | 按分率 | 50% | 計上額 | 40,500 |
| 按分率の考え方 | 政務活動・後援会活動兼務職員(事業毎月50%計上) | | | | |
| 備考 | 知事選挙のため50%計上 | | | | |

(領収書は、重ならないように貼付してください。)

現金自動預金支払機

ご利用明細書

※本日はご利用いただきありがとうございます※

本取付日 期別 振込額 振込内容

04032510071824Tお振込

振込金額 振込手数料 振込合計

000033 ¥0 ¥81000-

振込先

スガヤ ヒロシ 様

(お知らせ欄)

おつり

政務活動業務 勤務実績表・領収書

| 2022 年(西暦) 3 月分 | | 氏名 | | | | 議員との 関係 | □ 議員(口生計同一 口その他) □ 議員会事務局の役員・社員 □ 上記以外の第三者 | |
|--------------------|----|-------------|-------|-------------|-------|----------------|--|------|
| 日 | 曜日 | 定時勤務 | | | | 備考(政務活動以外勤務時間) | | |
| | | 開始時刻 | 終了時刻 | 休憩等 控除時間 | 勤務時間数 | 開始時間 | 終了時刻 | 勤務時間 |
| 1 | 火 | 10:00 | 14:00 | 1:00 | 3:00 | | | 0:15 |
| 2 | 水 | 10:00 | 14:00 | 1:00 | 3:00 | | | 0:15 |
| 3 | 木 | 10:00 | 14:00 | 1:00 | 3:00 | | | 0:30 |
| 4 | 金 | 10:00 | 14:00 | 1:00 | 3:00 | | | 0:30 |
| 5 | 土 | | | | 0:00 | | | 0:00 |
| 6 | 日 | | | | 0:00 | | | 0:00 |
| 7 | 月 | 10:00 | 14:00 | 1:00 | 3:00 | | | 0:15 |
| 8 | 火 | 10:00 | 14:00 | 1:00 | 3:00 | | | 0:00 |
| 9 | 水 | 10:00 | 14:00 | 1:00 | 3:00 | | | 0:00 |
| 10 | 木 | 10:00 | 14:00 | 1:00 | 3:00 | | | 0:00 |
| 11 | 金 | 10:00 | 14:00 | 1:00 | 3:00 | | | 0:30 |
| 12 | 土 | | | | 0:00 | | | 0:00 |
| 13 | 日 | | | | 0:00 | | | 0:00 |
| 14 | 月 | 10:00 | 14:00 | 1:00 | 3:00 | | | 0:00 |
| 15 | 火 | 10:00 | 14:00 | 1:00 | 3:00 | | | 0:15 |
| 16 | 水 | 10:00 | 14:00 | 1:00 | 3:00 | | | 1:00 |
| 17 | 木 | 10:00 | 14:00 | 1:00 | 3:00 | | | 1:00 |
| 18 | 金 | 10:00 | 14:00 | 1:00 | 3:00 | | | 0:15 |
| 19 | 土 | | | | 0:00 | | | 0:00 |
| 20 | 日 | | | | 0:00 | | | 0:00 |
| 21 | 月 | 0:00 | 0:00 | 0:00 | 0:00 | | | 0:00 |
| 22 | 火 | 10:00 | 15:00 | 1:00 | 4:00 | | | 0:15 |
| 23 | 水 | 10:00 | 15:00 | 1:00 | 4:00 | | | 0:30 |
| 24 | 木 | 10:00 | 15:00 | 1:00 | 4:00 | | | 0:00 |
| 25 | 金 | 10:00 | 15:00 | 1:00 | 4:00 | | | 0:00 |
| 26 | 土 | | | | 0:00 | | | 0:00 |
| 27 | 日 | | | | 0:00 | | | 0:00 |
| 28 | 月 | 10:00 | 15:00 | 1:00 | 4:00 | | | 0:30 |
| 29 | 火 | 10:00 | 15:00 | 1:00 | 4:00 | | | 0:00 |
| 30 | 水 | 10:00 | 15:00 | 1:00 | 4:00 | | | 1:00 |
| 31 | 木 | 10:00 | 15:00 | 1:00 | 4:00 | | | 0:30 |
| 計 | | 23 日間勤務 (D) | | (A) | 74:00 | 計 (A') | | 7:30 |

上記のとおり勤務したことを証明します。 議員名 菅 谷 寛 志

【総支給額の計算】

| | | | |
|------------------|----------------------|-----|--------------|
| ① 時給の場合 (A) | [74.0 時間] × [単価] | 円 = | 0 円 (B) |
| ①' 月給の場合 | | | 81,000 円 (B) |
| ② 時間外勤務手当等 (A') | [時間] × [単価] | 円 = | 0 円 (C) |
| ③ 通勤手当・日額の場合 (D) | [23 日] × [単価] | 円 = | 0 円 (E) |
| ③' " 月額の場合 | | | 0 円 (E) |
| ④ 総支給額 | (B) + (C) + (E) = | | 81,000 円 (F) |

【実支給額(総支給額-控除額)の計算】

(F) - [円 (G) (所得税・住民税・保険料等本人負担額)] = 81,000 円 (H)

金 81,000 円 (H) 左記金額を確かに領収致しました。 令和 4 年 3 月 25 日

氏名

【政務活動費充当額の計算】

| | | |
|---------------|-------------------------------|--------------|
| ○ 給与 実支給額 (H) | [81,000 円] × [按分率 50 %] = | 40,500 円 (I) |
| ○ 保険料等雇用主負担額 | [円] × [按分率 50 %] = | 0 円 (J) |
| ○ 控除額 (G) | [円] × [按分率 50 %] = | 0 円 (K) |
| ○ 政務活動費充当額の計 | (I) + (J) + (K) = | 40,500 円 |

(注) 1 「勤務実績表」は、この様式中の勤務実績に関する部分を議長が定める標準様式とし、これに準じるものを含みます。
2 領収書部分は、別に提出することもできます。なお、給与支払等の実績に基づき、適宜、記載事項を修正してください。