

政務活動費 会計概算

議員氏名:

北原慎治

年度 令和3年度

年月日	使途区分	使途項目	領収書整理番号	支払(収入)内容 (準備金及び積立金等も記載)	収入金額	支払金額	控分率 (%)	計上額 (増減切符)	支払先	備考
2021/4/15	A	調査研究費	85	燃料費		3,000	50%	1,500	株式会社ペトロスタ-関西 SP西院	
2021/8/12	A	調査研究費	84	燃料費		3,102	50%	1,551	進取石油株式会社 セルフ西大路店	
2022/3/16	A	調査研究費	95	交通費		14,170	100%	14,170	東海旅客鉄道株式会社	新幹線(京都→品川)
2022/3/16	A	調査研究費	96	交通費		14,170	100%	14,170	東海旅客鉄道株式会社	新幹線(品川→京都)
2021/8/10	C	広聴広報費	97	府政報告印刷費		27,075	80%	21,660	株式会社プリントパック	振込手数料含む
2021/8/17	C	広聴広報費	98	府政報告郵送費		173,376	80%	138,700	日本郵便株式会社	
2021/9/16	C	広聴広報費	99	府政報告印刷費		27,110	80%	21,688	株式会社プリントパック	
2021/9/22	C	広聴広報費	100	府政報告郵送費		173,040	80%	138,432	日本郵便株式会社	
2021/4/28	G	資料購入費	101	京都新聞		3,800	100%	3,800	京都新聞西大路販売所	
2021/4/28	G	資料購入費	102	産経新聞		3,723	100%	3,723	京都新聞西大路販売所	
2021/5/28	G	資料購入費	104	京都新聞		3,800	100%	3,800	京都新聞西大路販売所	
2021/5/28	G	資料購入費	103	産経新聞		3,723	100%	3,723	京都新聞西大路販売所	
2021/6/28	G	資料購入費	105	京都新聞		3,800	100%	3,800	京都新聞西大路販売所	
2021/6/28	G	資料購入費	106	産経新聞		3,723	100%	3,723	京都新聞西大路販売所	
2021/7/28	G	資料購入費	107	京都新聞		3,800	100%	3,800	京都新聞西大路販売所	
2021/7/28	G	資料購入費	108	産経新聞		3,723	100%	3,723	京都新聞西大路販売所	
2021/8/28	G	資料購入費	109	京都新聞		3,800	100%	3,800	京都新聞西大路販売所	
2021/8/28	G	資料購入費	110	産経新聞		3,800	100%	3,800	京都新聞西大路販売所	
2021/9/27	G	資料購入費	111	京都新聞		3,800	100%	3,800	京都新聞西大路販売所	
2021/9/27	G	資料購入費	112	産経新聞		3,800	100%	3,800	京都新聞西大路販売所	
2021/10/26	G	資料購入費	113	京都新聞		3,800	100%	3,800	京都新聞西大路販売所	
2021/10/26	G	資料購入費	114	産経新聞		3,800	100%	3,800	京都新聞西大路販売所	
2021/11/28	G	資料購入費	115	京都新聞		3,800	100%	3,800	京都新聞西大路販売所	
2021/11/28	G	資料購入費	116	産経新聞		3,800	100%	3,800	京都新聞西大路販売所	
2021/12/27	G	資料購入費	117	京都新聞		3,800	100%	3,800	京都新聞西大路販売所	
2021/12/27	G	資料購入費	118	産経新聞		3,800	100%	3,800	京都新聞西大路販売所	
2022/1/28	G	資料購入費	119	京都新聞		3,800	100%	3,800	京都新聞西大路販売所	

取寄活動費 会計帳簿

職員氏名:

北原慎治

年度 令和3年度

年月日	使渡区分	使渡項目	領收書 管理 番号	支払(収入)内容 (単価及び数量等も併記)	収入金額	支払金額	控分率 (%)	計上額 (増減)	支払先	備 考
2022/1/26	G	資料購入費	120	産経新聞		3,800	100%	3,800	京都新聞西大路販売所	
2022/2/26	G	資料購入費	121	京都新聞		3,800	100%	3,800	京都新聞西大路販売所	
2022/2/26	G	資料購入費	122	産経新聞		3,800	100%	3,800	京都新聞西大路販売所	
2022/3/26	G	資料購入費	123	京都新聞		3,800	100%	3,800	京都新聞西大路販売所	
2022/3/26	G	資料購入費	124	産経新聞		3,800	100%	3,800	京都新聞西大路販売所	
2021/4/19	H	事務所費	39	電気料金4月分		4,701	90%	4,230	関西電力株式会社	
2021/5/20	H	事務所費	40	電気料金5月分		2,655	90%	2,389	関西電力株式会社	
2021/6/17	H	事務所費	41	電気料金6月分		1,753	90%	1,577	関西電力株式会社	
2021/7/19	H	事務所費	42	電気料金7月分		2,361	90%	2,124	関西電力株式会社	
2021/8/19	H	事務所費	43	電気料金8月分		3,406	90%	3,065	関西電力株式会社	
2021/9/17	H	事務所費	44	電気料金9月分		3,261	90%	2,925	関西電力株式会社	
2021/10/19	H	事務所費	45	電気料金10月分		2,214	90%	1,992	関西電力株式会社	
2021/11/18	H	事務所費	46	電気料金11月分		2,675	90%	2,587	関西電力株式会社	
2021/12/17	H	事務所費	48	電気料金12月分		4,110	90%	3,699	関西電力株式会社	
2022/1/21	H	事務所費	49	電気料金1月分		6,385	90%	5,746	関西電力株式会社	
2022/2/18	H	事務所費	50	電気料金2月分		6,517	90%	5,865	関西電力株式会社	
2022/3/17	H	事務所費	51	電気料金3月分		7,348	90%	6,613	関西電力株式会社	
2021/4/30	H	事務所費	53	駐車場料金5月分		28,385	90%	25,546		振込手数料含む
2021/6/2	H	事務所費	54	駐車場料金6月分		28,385	90%	25,546		振込手数料含む
2021/6/30	H	事務所費	55	駐車場料金7月分		28,385	90%	25,546		振込手数料含む
2021/8/2	H	事務所費	56	駐車場料金8月分		14,385	90%	12,946		契約台数変更 2台から1台に
2021/8/31	H	事務所費	57	駐車場料金9月分		14,385	90%	12,946		振込手数料含む
2021/9/30	H	事務所費	58	駐車場料金10月分		14,385	90%	12,946		振込手数料含む
2021/11/10	H	事務所費	59	駐車場料金11月分		14,308	90%	12,877		振込手数料含む
2021/11/30	H	事務所費	60	駐車場料金12月分		14,308	90%	12,877		振込手数料含む
2021/12/24	H	事務所費	61	駐車場料金1月分		14,308	90%	12,877		振込手数料含む
2022/1/31	H	事務所費	62	駐車場料金2月分		14,308	90%	12,877		振込手数料含む

政務活動費 金計帳簿

議員氏名:

北原慎治

年度 令和3年度

年月日	使途区分	使途項目	種別番号	支払(収入)内容 (単価及び数量等も記載)	収入金額	支払金額	控分率 (%)	計上額 (消費税別)	支払先	備考
2022/2/28	H	事務所費	63	駐草場料金3月分		14,308	90%	12,877		振込手数料含む
2021/4/19	H	事務所費	65	水道料金		3,366	90%	3,029	京都市上下水道局	
2021/6/17	H	事務所費	66	水道料金		3,366	90%	3,029	京都市上下水道局	
2021/8/17	H	事務所費	67	水道料金		3,366	90%	3,029	京都市上下水道局	
2021/10/18	H	事務所費	68	水道料金		3,366	90%	3,029	京都市上下水道局	
2021/12/17	H	事務所費	69	水道料金		3,366	90%	3,029	京都市上下水道局	
2022/2/17	H	事務所費	70	水道料金		3,366	90%	3,029	京都市上下水道局	
2021/5/6	H	事務所費	71	NHK受信料4-5月分		2,550	90%	2,295	日本放送協会	
2021/7/1	H	事務所費	72	NHK受信料6-7月分		2,550	90%	2,295	日本放送協会	
2021/8/31	H	事務所費	73	NHK受信料8-9月分		2,550	90%	2,295	日本放送協会	
2021/12/24	H	事務所費	75	NHK受信料12-1月分		2,550	90%	2,295	日本放送協会	
2022/2/28	H	事務所費	76	NHK受信料2-3月分		2,550	90%	2,295	日本放送協会	
2021/6/15	H	事務所費	87	ガス料金3-4月分		1,528	90%	1,375	大阪ガス株式会社	
2021/6/15	H	事務所費	88	ガス料金5-6月分		1,518	90%	1,366	大阪ガス株式会社	
2021/8/31	H	事務所費	89	ガス料金8月分		1,518	90%	1,366	大阪ガス株式会社	
2021/12/24	H	事務所費	90	ガス料金11月分		1,597	90%	1,437	大阪ガス株式会社	
2021/12/24	H	事務所費	91	ガス料金12月分		1,611	90%	1,449	大阪ガス株式会社	
2022/3/9	H	事務所費	92	ガス料金1月分		3,027	90%	2,724	大阪ガス株式会社	
2022/2/28	H	事務所費	93	ガス料金2月分		2,405	90%	2,164	大阪ガス株式会社	
2022/5/1	H	事務所費	94	ガス料金3月分		3,231	90%	2,907	大阪ガス株式会社	
2021/5/6	I	事務所費	26	電話料金4月分		9,137	90%	8,223	NTTファイナンス株式会社	
2021/5/26	I	事務所費	27	電話料金5月分		9,214	90%	8,292	NTTファイナンス株式会社	
2021/7/1	I	事務所費	28	電話料金6月分		9,131	90%	8,217	NTTファイナンス株式会社	
2021/8/31	I	事務所費	29	電話料金7月分		9,366	90%	8,429	NTTファイナンス株式会社	
2021/8/31	I	事務所費	30	電話料金8月分		9,079	90%	8,171	NTTファイナンス株式会社	
2021/8/31	I	事務所費	31	電話料金9月分		9,209	90%	8,286	NTTファイナンス株式会社	
2021/12/24	I	事務所費	33	電話料金11月分		9,642	90%	8,677	NTTファイナンス株式会社	

政務活動費

会計帳簿

議員氏名:

北原 眞治

年度 令和3年度

年月日	使済区分	使済項目	領収書 整理 番号	支払(取入)内容 (単価及び数量等も記載)	収入金額	支払金額	控分率 (%)	計上額 (増減毎分)	支払先	備 考
2021/12/24	I	事務費	24	電話料金12月分		9,484	90%	8,517	NTTファイナンス株式会社	
2022/3/3	I	事務費	35	電話料金1月分		9,237	90%	8,313	NTTファイナンス株式会社	
2022/2/28	I	事務費	36	電話料金2月分		9,131	90%	8,217	NTTファイナンス株式会社	
2022/5/1	I	事務費	37	電話料金3月分		9,147	90%	8,232	NTTファイナンス株式会社	
2021/8/18	I	事務費	22	事務用品アスクル分		11,094	90%	10,524	株式会社ジャストテイス	
2021/8/18	I	事務費	23	事務用品アスクル分		65,340	90%	58,806	株式会社ジャストテイス	
2021/12/24	I	事務費	24	事務用品アスクル分		1,247	90%	1,122	株式会社ジャストテイス	
2021/8/15	I	事務費	25	事務用品アスクル分		10,779	90%	9,701	株式会社ジャストテイス	
2021/5/12	I	事務費	79	インク代金		1,872	90%	1,684	Joshin京都1ばん館	
2021/8/16	I	事務費	82	インク代金		1,908	90%	1,717	Joshin京都1ばん館	
2021/8/22	I	事務費	83	インク代金		3,528	90%	3,175	Joshin京都1ばん館	
2021/9/29	I	事務費	81	インク代金		1,908	90%	1,717	Joshin京都1ばん館	
2021/10/27	I	事務費	80	インク代金		5,760	90%	5,184	Joshin京都1ばん館	
2022/3/22	I	事務費	78	ラベルシート代金		810	90%	729	Joshin京都1ばん館	
2021/8/10	J	人件費	1	4月分給与		192,915	90%	173,623		振込手数料含む
2021/9/9	J	人件費	2	5月分給与		192,915	90%	173,623		振込手数料含む
2021/10/10	J	人件費	3	6月分給与		192,915	90%	173,623		振込手数料含む
2021/12/10	J	人件費	4	7月分給与		192,838	90%	173,554		振込手数料含む
2021/1/12	J	人件費	5	8月分給与		192,838	90%	173,554		振込手数料含む
2021/2/10	J	人件費	6	9月分給与		192,838	90%	173,554		振込手数料含む
2021/3/14	J	人件費	7	10月分給与		192,838	90%	173,554		振込手数料含む
2021/5/10	J	人件費	13	4月分給与		131,227	90%	118,104		振込手数料含む
2021/6/10	J	人件費	14	5月分給与		28,543	90%	25,888		振込手数料含む
2021/7/9	J	人件費	15	6月分給与		93,913	90%	84,521		振込手数料含む
2021/8/10	J	人件費	16	7月分給与		69,777	90%	62,799		振込手数料含む
2021/9/10	J	人件費	17	8月分給与		54,223	90%	48,800		振込手数料含む
2021/10/10	J	人件費	18	9月分給与		67,384	90%	60,645		振込手数料含む

政務活動費 会計概簿

議員氏名:

北原慎治

年度 令和3年度

年月日	使途区分	使途項目	相収書管理番号	支払(収入)内容 (原簿及び振替簿等に記載)	収入金額	支払金額	控分率 (%)	計上額 (四捨五入)	支払先	備考
2021/11/10	J	人件費	19	10月分給与		113,125	90%	101,812		振込手数料含む
2021/12/10	J	人件費	20	11月分給与		54,146	90%	48,731		振込手数料含む
2021/1/12	J	人件費	21	12月分給与		9,908	90%	8,917		振込手数料含む 12月分給与
2022/2/28	J	人件費	52	離職手続老代行		10,287	90%	9,258	ハズ社労士事務所	振込手数料含む
2021/10/14	J	人件費	77	労働保険料		35,349	90%	31,814	京都市労働局	
2021/4/1				政務活動費	1,200,000		100%	0		
2021/7/1				政務活動費	1,200,000		100%	0		
2021/10/1				政務活動費	1,200,000		100%	0		
2022/1/4				政務活動費	1,200,000		100%	0		

(単位:円)

区分	項目名
A	調査研究費
B	研修費
C	広報広報費
D	要請陳情等活動費
E	会費
F	資料作成費
G	資料購入費
H	事務所費
I	事務費
J	人件費

支出件数	収入計 (A)	支出計 (B)	計上計 (C)
4件		34,442	31,391
0件		0	0
4件		400,601	320,480
0件		0	0
0件		0	0
0件		0	0
24件		90,892	90,892
42件		286,807	267,110
21件		206,803	185,935
18件		2,017,979	1,816,174
113件	4,800,000	3,047,324	2,711,982
			(A)-(C)
			2,088,018

調查研究費

第5号の2様式(第7条関係)

政務活動費領収書貼付用紙

職員氏名(会派名)	北原 慎治	整理番号	85		
費目	国書費・研修費・広報広報費・更新機等活動費・会議費・資料作成費・資料購入費・事務旅費・事務費・人件費				
支払内容	燃料費				
支払金額	3,000円	按分率	50%	計上額	1500円
按分率の考え方	他の用途との区分が不可能なため				
備考					

(領収書は、重なり。)



(株) ペトロスター関西
 SP西院
 京都府京都市右京区
 西院日照町12
 TEL:075-321-5548 FAX:40111-44263

乳圓山又産

2021/04/15(木) 11:05 伝票No.0132
 取引通番 0004

現金フリー 振
 530-44333-6000-0000 * 40111
 現金フリー

012000 9122
 レギュラーガソリン P11 ¥3000
 数量 20.411
 単価 9147

合計 ¥3,000
 (内税分消費税 ¥273)
 お支払い ¥3,000
 お釣り ¥0

4:000000J-0:0000000
 係員:竹中 研二 05
 処理日付:2021/04/15 09:22:5072
 100取引

15まで前収書に替えるまで戻金はず

Ponteカードをご利用の皆様へ
 重要なお知らせ

4月1日より
 Ponteポイントの付与条件と
 カードの利用範囲が変わります。

第5号の2様式(第7条関係)

政務活動費領収書貼付用紙

議員氏名(会派名)	北原 慎治		整理番号	84	
費目	研究費・研修費・広報広報費・要請随時等活動費・会議費・資料作成費・資料購入費・事務所費・事務費・人件費				
支払内容	燃料費				
支払金額	3,102円	按分率	50%	計上額	1,551
按分率の考え方	他の用途への按分が不可所以ため				
備考	!				

(領収書は、重ならないように貼付してください。)

EneJet

納品書(領収書)

2021年08月12日 12:44

売上
EneKey (ENEKEY)

EneKey (ENEKEY)

車両番号 実車番

0026-00

レギュラー

20.68L

P-04

153円

¥3,164

(OPK-4)割引 3円

-¥62

割引後単価 150円

¥3,102

合計

¥3,102

消費税10%対象

¥3,102

内消費税等

¥282

クレジット支払

有効期限: XX/XX NC

支払方法:一括払い

承認番号: 0045017

EneKeyID: [REDACTED]

EneKey 1円残高:

ポイント交換は当店でも可能です。
本百分のポイント100円以降のご利用代金明細書に反映されます。

滋賀石油 株式会社

セルフ西大路店

京都府 京都市右京区

館前島田町2-7

TEL: 075-512-0626

SS-020088

ファク No 1391-02 デー No 8955-8957

外通番 17-00899

10%還元

2021/08/12

活動報告書

会派・議員名 北原 慎治 No. _____

費 目	調査研究費・研修費・広聴広報費・要請陳情等活動費・会議費		
報告事項	第16回 FC EXPO ～水素・燃料電池展～		
年 月 日	2022年 3月16日		
場 所	東京ビッグサイト		
対 象 者	自治体関係者、エネルギー関連企業等		
目 的	エネルギー問題に係る今後の動向、先進企業、海外の取組 に内閣府最新の情報を入手し、今後の調査研究等に活用		
内 容	未来社会実現に向けた経済産業省の取組等について、経済産業省 資源エネルギー庁 次長 新エネルギー・貯蔵・新エネルギーシステム課長 水素・燃料電池戦略室 室長 藤岡 亮介 による講演、及び質疑応答等を行った。		
結果・成果等	20名程度 講演効果資料提供の旨を本席にて、太陽光・燃料電池等 のFC水素・燃料電池の取組を促進していく必要性を痛感した。とり 研究の今後の議案等政策提言等に反映していきたい。		
活動に要 した支出	支出内容	計上額 (円)	内 訳 等
	交通費	28,340円	JR
		当該活動に関して政務活動費に計上した合計経費	
領収書整理番号	95,96		
備 考			

注 該当する政務活動費の費目の項目に○印を付けてください。

「水素社会実現に向けた経済産業省の取組」

経済産業省 省庁連携一斉省展覧会、新エネルギー
新エネルギー・燃料電池新分野 新エネルギー・燃料電池新分野

本券を印刷して【下記登録欄にご記入】のうえ、
【名刺2枚】を添えて展示会受付に提出ください

招待券

世界最大*

水素社会実現のための専門展

スマートエネルギーWeek 2022

第18回

FC EXPO

春

～ 国際水素・燃料電池展 ～

会期: 2022年3月16日[水]～18日[金] 10:00～16:00
会場: 東京ビッグサイト
主催: RX Japan株式会社
協賛: 第1回 脱炭素経営 EXPO

ご来場当日、右記コードを
自動受付にかざしてください



本券をお持ちでない場合、入場料¥5,000/人。18歳未満の方の入場は固くお断りします。

最新情報はWebへ ▶ www.fcexpo.jp

国際展の水素会との出展社数および製品展示面積の比較

来場者登録欄

※本登録欄にて登録項目にご記入ください。登録項目は変更できません。登録項目に記入しなかった場合は、登録項目に記入したものと見做されます。登録項目に記入しなかった場合は、登録項目に記入したものと見做されます。

● 来場された方には、今後、DMや電子メールなどにより、弊社の展示会・セミナー、関連サービスの案内をさせていただきます。また、報告書などに本展の来場者として氏名を伏せた上で社名、所属、役職を掲載することがあります。掲載を希望されない場合は次の□にチェックを入れてください。□ ● 展示会来場者数の調査のため、来場履歴のお電話をさせていただく場合があります。● 参加者発生時には、匿名要となる個人情報を取引先・自治体の要請により開示することがあります。● 弊社は個人情報について細心の注意を払っています。弊社の方針はホームページ(<https://www.rxjapan.jp>)をご覧ください。

アンケートにお答えください。

1. あなたの会社(または団体)の業種は?

<input type="checkbox"/> A 燃料電池メーカー	<input type="checkbox"/> B 自動車・軽自動車メーカー	<input type="checkbox"/> C モバイル・車載メーカー	<input type="checkbox"/> D 水素・ガス事業者	<input type="checkbox"/> E 住宅ビル工務
<input type="checkbox"/> F 大学・国立研究所	<input type="checkbox"/> G 官公庁・地方自治体	<input type="checkbox"/> H 部品・材料	<input type="checkbox"/> I 燃料供給・改質事業者	<input type="checkbox"/> J 試験・測定・検査
<input type="checkbox"/> K 製造業	<input type="checkbox"/> L 商社・代理店	<input type="checkbox"/> M その他		

2. あなたの職種は?

<input type="checkbox"/> A 研究開発	<input type="checkbox"/> B 設計	<input type="checkbox"/> C 生産技術・製造技術	<input type="checkbox"/> D 品質管理・検査	<input type="checkbox"/> E 販売・営業	<input type="checkbox"/> F 試験・工務技術
<input type="checkbox"/> G 生産管理	<input type="checkbox"/> H 営業	<input type="checkbox"/> I 顧客・販売支援	<input type="checkbox"/> J 広報・マーケティング	<input type="checkbox"/> K その他	

3. あなたの資格は?

<input type="checkbox"/> A 社長・役員クラス	<input type="checkbox"/> B 部長・次長クラス	<input type="checkbox"/> C 課長クラス	<input type="checkbox"/> D 部長・主任クラス	<input type="checkbox"/> E 社員・職員クラス
-------------------------------------	-------------------------------------	----------------------------------	-------------------------------------	-------------------------------------

4. あなたの年代は?

<input type="checkbox"/> A 20代	<input type="checkbox"/> B 30代	<input type="checkbox"/> C 40代	<input type="checkbox"/> D 50代	<input type="checkbox"/> E 60代	<input type="checkbox"/> F 70代～
--------------------------------	--------------------------------	--------------------------------	--------------------------------	--------------------------------	---------------------------------

5. 次回(2023年)の展覧会について

<input type="checkbox"/> A 出展したいので準備がほしい	<input type="checkbox"/> B 出展を検討したいので詳しく説明がほしい	<input type="checkbox"/> C 不参加
--	--	--------------------------------

FC_JG&P

本招待券は入場の際、お1人ずつの提示が必要となります。複数名でご来場の場合は、本招待券を転送いただき、各自受付でご提示ください。

<問合せ先> 主催者 RX Japan株式会社 本社 リードエグゼクティブ 展示会事務局
〒163-0570 東京都新宿区西新宿1-26-2 新宿野村ビル18階 TEL: 03-5824-1147 (受付土日祭日も除く9:00～18:00) FAX: 03-5878-8857 E-mail: www-1st.jp@rxglobal.com

本券を展示会受付にて【画面表示】または【印刷してご持参】ください

招待券 **水素社会実現のための専門展**

第18回 **FC EXPO 春**

～ 水素・燃料電池展 ～

会場：東京ビッグサイト 有明2ホール
 会期：2023年3月16日(金)～17日(土) 10:00～18:00

主催：水素・燃料電池産業振興会
 協賛：経済産業省、国土交通省、環境省、文部科学省、厚生労働省、農林水産省、国土交通省、国土交通省、国土交通省

この招待券は、本展の招待券として有効です。本展の開催内容や最新の技術動向について詳しくは、本展のウェブサイトをご覧ください。

本展では、最先端の技術と製品を展示します

- 企業展示、マスコミ取材、有識者セミナー、中核技術展示
- 最新技術の展示、最新技術の展示
- 企業展示、マスコミ取材、有識者セミナー、中核技術展示
- 最新技術の展示、最新技術の展示

▼ 今回の見どころは 下記をご覧ください ▼

世界最大級 1100社が出演！ 脱炭素経営 EXPO を新設

1 本展は商談のための展示会です

<p>来場対象者</p> <ul style="list-style-type: none"> 下流企業・卸売・小売 燃料電池メーカー 自動車メーカー ガス・石油会社 実業家・投資家 燃料電池ユーザー 	<p>商談内容</p> <ul style="list-style-type: none"> 製品・技術の導入 技術相談 仕入れ・納期・見積りの打合せ 提携先の選定 	<p>出展社</p> <ul style="list-style-type: none"> 下流のメーカー・卸売 部品・材料 評価・分析装置 製造装置 水素製造・供給 燃料電池システム・製品
---	---	--

商談の場としての価値を創出

2 水素インフラ 燃料電池 など最新技術が出展

出展社製品一覧を見る

<p>水素インフラ</p> <ul style="list-style-type: none"> 水素製造装置 水素貯蔵装置 水素輸送装置 水素供給装置 	<p>燃料電池</p> <ul style="list-style-type: none"> 燃料電池スタック 燃料電池システム 燃料電池用部品 燃料電池用材料
---	---

3 リアルの価値を体験！ 展示会場だからこそできること

<p>1 最新の技術を実験できる</p> <p>最新の技術を実験できる。最新の技術を実験できる。</p>	<p>2 その場で技術相談できる</p> <p>最新の技術を実験できる。最新の技術を実験できる。</p>	<p>3 最新の製品・技術に最先端に触れる</p> <p>最新の技術を実験できる。最新の技術を実験できる。</p>
---	---	--

4 セミナー全200講演を開催！

最新セミナー情報を見る/要請を申込む

<p>1</p> <p>最新セミナー情報を見る/要請を申込む</p>	<p>2</p> <p>最新セミナー情報を見る/要請を申込む</p>	<p>3</p> <p>最新セミナー情報を見る/要請を申込む</p>
---	---	---

本展事務局 企画部 敬啓。同業者の方にも歓迎いたします

お問い合わせ先：〒100-0001 東京都千代田区千代田 1-1-1 水素・燃料電池産業振興会

TEL: 03-5561-1111 FAX: 03-5561-1112

ホームページ: www.fcexpo.jp

業界トップが語る！水素社会実現に向けた現状と今後の展望とは

2022年3月16日（水）

10:30～12:00

FC-K1

基調講演①

コースリーダー：（一社）燃料電池開発情報センター 太田 健一郎

サブリーダー：（国研）新エネルギー・産業技術総合開発機構（NEDO） 大平 英二

水素社会実現に向けた経済産業省の取組み



経済産業省

資源エネルギー庁 省エネルギー・新エネルギー部 新エネルギーシステム課
水素・燃料電池戦略室

新エネルギーシステム課長補佐 兼 水素・燃料電池戦略室長補佐
藤岡 亮介



経済産業省

Ministry of Economy, Trade and Industry

講演内容

水素は幅広い分野の脱炭素化を可能とし、カーボンニュートラル実現に向けて必要不可欠なエネルギー。本講演では、水素社会の実現に向けた日本の取組、また、2021月に日本が主催した水素閣僚会議など国際的な連携に向けた取組を紹介する。

講演者プロフィール

2011年 3月 東京大学 工学部 卒業

2013年 3月 東京大学院 工学研究科 システム創成学専攻 修了

2019年 6月 カリフォルニア大学サンディエゴ校 国際関係論 修士号 終了

2016年 資源エネルギー庁 電力・ガス事業部 電力市場整備室 課長補佐

2019年 資源エネルギー庁 長官官房 国際課 課長補佐

2020年 資源エネルギー庁 省エネルギー部・新エネルギー部 新エネルギーシステム課
課長補佐

閉じる

第5号の2様式(第7条関係)

政務活動費領収書貼付用紙

議員氏名(会派名)	北原 慎治	整理番号	95
費目	研究費・研修費・広報広報費・要請陳情等活動費・会費・資料作成費・資料購入費・事務費・事務費・人件費		
支払内容	交通費 (京都市一品川新幹線)		
支払金額	14,170円	按分率	100% 計上額 14,170円
按分率の考え方			
備考			

(領収書は、

領収書 北原 慎治 様
 Receipt
 領収年月日 2022.-3.16
 金額 ¥14,170 (消費税等込み)
 (クレジット扱い)
 購入商品 JR乗車券類 JR tickets
 (50222 1枚)
 東海旅客鉄道株式会社
 京都駅
 京都駅M V805発行 60223-01
 印紙税申告納
 付につき名古屋中村
 税務署承認済

第5号の2様式(第7条関係)

政務活動費領収書貼付用紙

議員氏名(会派名)	北原 慎治	整理番号	96		
費目	調査費・研修費・広報費・要請陳情等活動費・会議費・資料作成費・資料購入費・事務所費・事務費・人件費				
支払内容	交通費(品川→京都,新幹線)				
支払金額	14,170円	按分率	100%	計上額	14,170円
按分率の考え方					
備考					

(領収書は、重ならないように貼付してください。)

取込 440106 領収書No 219
窓口No 4
領収書

北原 慎治

金額 ¥14,170円
(消費税込み)

但し、乗車券類(クレジット扱い)として

2022年 3月16日
東海旅客鉄道株式会社

ご利用いただきましてありがとうございます

印紙税申請
付につき名古屋中村
製紙株式会社

品川駅

現金出納社員



費報広聴広

第9号様式 (第7条関係)

令和3年度 印刷物配布費用等説明書

会派・議員名

北原慎治

配布物 (名称)	北原通慎 6・7月号		規格	A4両面1枚					
	配付先		事前登録者等	作成部数	10,000部				
	無	有	充当有の場合					備考	
			支出先・内容等	支出額 (円)	按分率 (%)	計上額 (円)	領収書 整理 番号		
所要経費	印刷・ 作成費 用	<input type="checkbox"/>	<input checked="" type="checkbox"/>	株式会社 プリントパック	27,075	80%	21,660	97	
	封筒代	<input checked="" type="checkbox"/>	<input type="checkbox"/>				0		紙帯にて封緘
	封入封 緘費用	<input checked="" type="checkbox"/>	<input type="checkbox"/>				0		事務所にて封緘
	送付等 費用	<input type="checkbox"/>	<input checked="" type="checkbox"/>	日本郵便株式会社 第一種定型郵便 @84×2,064部	173,376	80%	138,700	98	他およそ8,000部は事 務所員で配布
		<input type="checkbox"/>	<input type="checkbox"/>				0		
		<input type="checkbox"/>	<input type="checkbox"/>				0		
		<input type="checkbox"/>	<input type="checkbox"/>				0		
同封物	政務活 動費の 充当対 象	<input checked="" type="checkbox"/>	<input type="checkbox"/>				0		
	政務活 動費の 充当対 象外	<input checked="" type="checkbox"/>	<input type="checkbox"/>		-	-	-	-	
合計					200,451	-	160,360	-	

注 配布物の印刷又は作成に係る業務委託に要する費用を計上していない場合であっても、当該配布物を添付してください。

第5号の2様式(第7条関係)

政務活動費領収書貼付用紙

議員氏名(会派名)	北原 慎治	整理番号	97
費目	調査研究費・研修費・ <u>印刷費</u> ・要請陳情等活動費・会費・資料作成費・資料購入費・事務費・事務費・人件費		
支払内容	府政報告作成費用		
支払金額	27075	按分率	80% 計上額 21,660
按分率の考え方	政務活動費に準じて紙面の割合により算出		
備考			
(領収書は、重ならないように貼付してください。)			
4 03.06.10 振込支払		*26,690 カリアプリント	
5 03.06.10 振込手数料		*385 取扱店 063	

領収書

2021年06月10日

北原慎治 様

平素は格別のお引き立てを賜り厚くお礼申し上げます。
 下記の金額正に領収いたしました。
 何卒よろしくお願ひ申し上げます。

株式会社プリントパック

〒617-0003

京都府向日市森本町野田361

TEL 0120-977-920

FAX 075-635-6890



お支払条件 銀行振込(前払い)

納品場所 ご指定場所

御請求金額 26,690円(税込)

納品期日 2営業日

ご注文番号	内 容	数量	単 価	金 額
PAC26458660	品名：府政報告6・7月号 A4/ 両面4色/コート90/10,000部×1種類/ 加工1：巻三つ折り 加工2：	1	26,690	26,690
合 計				26,690

特記事項

金融機関の振込証明書および振込完了画面のプリントアウトが、税務署で認められている正式な払い込みの証明書類となります。
 こちらの領収書が精算等にご使用いただけますかどうかは、お客様ご自身であらかじめご確認いただきますようお願い申し上げます。

府民環境・厚生常任委員会副委員長に就任



京都府議会議員 自由民主党
北原慎治 府政報告
 令和3年6・7月号
 編集・発行 北原しんじ事務所
 京都市右京区西院西今田町18-6
 TEL 075-325-5655
 Email office@kitahara-shinji.com
 http://www.kitahara-shinji.com/



今年度、「府民環境・厚生常任委員会」の副委員長に就任いたしました。また「府民の安心・安全な暮らしに関する特別委員会」にも所属しています。

いずれも新型コロナウイルス対策の最前線となる委員会です。この最前線から、府民の皆様
 の健康と生活をコロナ禍から守り、そして少しでも早く以前の暮らしを取り戻せるように尽力してまいりますので、どうかご協力よろしくお願いいたします。

医師・守上佳樹先生と会談 令和3年6月18日

コロナ患者の自宅療養におけるサポートについて

【北原】 守上先生、宜しくお願いします。
 【守上】 お願いします。

【北原】 守上先生が主導されている KISA2 隊 (Kyoto intensive area care unit for SARS cov2 対策部隊) というのはどういった活動を行っている組織なんですか？

【守上】 自分たちのかかりつけては無い患者であっても、コロナ陽性になった後なかなか入院できない、それからホテル療養にも入れない、そういった方の自宅療養 24 時間体制でサポートするというような活動をしています。

具体的には、自宅に入院していただいているイメージです。電話だけではなく、状態が悪化した場合は、例えば点滴や採血をしたり、ステロイドや抗生剤を投与したり、酸素の導入を行ったり、殆ど入院と変わらないような活動を家の中でやっています。

【北原】 つまり、自宅療養って形であっても、病院に入院しているのと同じような環境で患者さんを診ていらっしゃるということですね。

【守上】 病床の確保はどんなに水面下で動いて、病院のメンバーが夜も寝ずに頑張ってるんですけど、今の病床数しかないのが現状なので、そこを民間の力で助ける。限りなく療養する最上位の現場である「入院のコロナ治療」の状況を少しでも押し上げる、というイメージですね。



守上佳樹
 (もりかみ よしき)
 よしき往診クリニック院長
 総合内科医
 西京区医師会 所属
 京都府医師会地域ケア委員会 会員

【北原】 KISA2 隊の活動はいつから始められたのでしょうか？

【守上】 2021 年の 2 月の第一波からですね。

【北原】 活動始められた時は第 3 波、今回は第 4 波になりますが、違いってありますか？

【守上】 全然数が違います。第 3 波の時に活動した量は、もう第 4 波が始まって 2 週間以内で超えてまして、そこから更に指数関数的に増えてます。

【北原】 今はどれくらいの患者さんを診てらっしゃるんですか？

【守上】 このゴールデンウィーク後は指数関数的にものすごい数になっていて、今は一日 30 人ぐらいの患者さんを管理しています。

【北原】 一日 30 人？

【守上】 京都府全域で病床が 3000 床ぐらいです。僕らが一日 30 人診ることで病床、病院全部の動きの 10% を押し上げる事ができる。これには計り知れないインパクトがあります。

【北原】 活動されている中でどういった印象を受けられましたか？

【守上】 ただ単に僕たちが行ったら誰かが助かった

とか、医療費が少し浮いたとかそういうレベルをもうはるかに超えて、「命を救ってる」という感覚がすごく強いです。

【北原】先生が診られた患者さんで、一般的な自宅療養だけであれば亡くなってただろうなって方はおられますか？

【守上】当初ポツポツという感じだったんですけども、今は多くなってきて、合計するとかかなりの数になると思います。

【北原】コロナにかかれた方の現状を最前線で見られている先生から、一般の人に伝えたいことってありますか？

【守上】それはもう全力で頑張るので、「一緒に頑張ってください」ですね。今はワクチンという防御が少し見えてきてますからね。今まではそれがなかったの、みんな気持ちが続かなかったんだと思いますが、今はもうゴールが見えている段階になりました。ただし現場としてはかなり切羽詰まっている状況にきているので、「もう一度肩組んで頑張ろう」と感じます。

それと、東京都全議員の中で北原さんが一番最初に僕らのところに来てくれて、「一番最初に議員の方に聞いてくれた事。いつもは議員さんとして何やってるのかよくわからんなあ」と思っている方もいると思うんですけど、困ったときにこうやって駆けつけてくれる方が議員をやっているんだなって感じました。

【北原】僕もこの内容を載せたいのは「こんな凄い医者さんがいるよ。しかも皆さんの近くにいてるよ」というのを伝えたいと思ったからです。

【守上】それはいいお考えだと思います。実質そうじゃな

いですが。見つけてきてサポートしてやっつてるのは北原議員で、何の関係性もない、何の義務もない正義の心だけやっておられるので、まったくもっていいんじゃないですか。何にでもストリートボール投げただけですからね。正しい行いをやり続けることによってそれが認知されて活動が広がる。知ってもらおうことですね。

【北原】今はいろんな媒体がありますし、どんどんアピールしていきたいです。

【守上】大変ありがたいことに、いくつかのテレビ番組で特集を組んでいただきました。ただ、全国放送だと京都の動きを京都人だけが見てるわけではないので、やっぱり京都の人に見てもらって、京都の人に勇気を与えたいですね。

【北原】自分でもし感染した時に、京都に住んでても何も診て貰えないっていうんじゃないかって、僕らにはこういうお医者さんが近くにいらっしゃるってことですね。

【守上】感染して、もしかしたら入院できないかもしれない。ひっ迫してるってことはみんな知ってることなんだけど、京都人であるってことはもしかして「KISA2隊」が来てくれるかもしれないといった安心感につなげてほしいです。

【北原】先生、ありがとうございます。どうもありがとうございました。

【守上】ありがとうございました。



北原慎治の



「御朱印帳」というのはご存知の方が多いと思いますし、実際に集めているという方もいらっしゃるかと思います。

「御酒印帳」というのはご存知でしょうか？

写真にあるのは私の「御酒印帳」です。これは、全国にある酒蔵に出向いて、そこで売られているお酒を買い、各酒蔵ごとの「御朱印」ならぬお酒の「ラベル」をいただけ、それを御酒印帳に貼って貯めていくというものです。現時点で私は5箇所の酒蔵を巡り、5枚のラベルを貼ることができました。

これがですね、なかなかおもしろいんです。緊急事態宣言中は行けていませんが、休みの日があるとすると、全国の登録されている酒蔵の分布地図を見ながら、「今度はどの酒蔵に行こうかな」とウキウキしながら過ごせるんですよ。この企画に賛同されている酒蔵に御酒印帳を持っていくのですが、ほとんど参加する酒蔵が増えていて、全国にある数百の酒蔵が賛同されています。

また、いろんな酒蔵に行くことで、御酒印帳がなければ出逢えなかった日本酒に出逢えるんです！これが素晴らしい。

今はなかなか出にくいですが、こんな楽しみ方もありますので、皆様もよろしければ是非！みんなで御酒印の数を競い合ったり、行った酒蔵の話で盛り上がりませんか？



第5号の2様式 (第7条関係)

政務活動費領収書貼付用紙

議員氏名(会派名)	北原 慎治	整理番号	98
費目	調査研究費・研修費・出張旅費・印刷費等活動費・会費・資料作成費・資料購入費・事務所費・事務費・人件費		
支払内容	府政報告郵送費用		
支払金額	173,376円	按分率	80% 計上額 138,700円
按分率の考え方	上:政務活動に当り紙面の割合は5割		
備考			

(領収書は、重ならないように貼付してください。)

領収書

KELLIN 様

[別納引受]
 第一種定形 084 2,064通 ¥173,376

 小計 ¥173,376

 郵便物引受合計通数 2,064通
 課税計(10%) ¥173,376
 (内消費税等 ¥15,761)
 非課税計 ¥0

 合計 ¥173,376
 お預り金額 ¥180,426
 おつり ¥7,050

印紙税申告納
 付につき納付
 税務署承認済

〒100-8792 日本郵便株式会社
 東京都千代田区大手町2-3-1
 取扱日時: 2021年 6月17日 11:42
 担当: 筑田 雅子
 発行No. 210617A0129 端N12箱01
 連絡先: 京都三条口郵便局
 TEL: 075-313-9419

第9号様式(第7条関係)

令和3年度 印刷物配布費用等説明書

会派・議員名

北原慎治

配布物 (名称)	北原通慎 9・10月号		規格	A4両面1枚					
配付先	事前登録者等		作成部数	10,000部					
	無	有	充当有の場合				備考		
			支出先・内容等	支出額 (円)	按分率 (%)	計上額 (円)		領収書 整理 番号	
所要経費	印刷・ 作成費用	<input type="checkbox"/>	<input checked="" type="checkbox"/>	株式会社 プリントパック	27,110	80%	21,688	99	
	封筒代	<input checked="" type="checkbox"/>	<input type="checkbox"/>				0		紙帯にて封緘
	封入封 緘費用	<input checked="" type="checkbox"/>	<input type="checkbox"/>				0		事務所にて封緘
	送付等 費用	<input type="checkbox"/>	<input checked="" type="checkbox"/>	日本郵便株式会社 第一種定型郵便 @84×2,060部	173,040	80%	138,432	100	他およそ8,000部は事 務所員で配布
		<input type="checkbox"/>	<input type="checkbox"/>				0		
		<input type="checkbox"/>	<input type="checkbox"/>				0		
同封物	政務活 動費の 充当対 象	<input checked="" type="checkbox"/>	<input type="checkbox"/>				0		
	政務活 動費の 充当対 象外	<input checked="" type="checkbox"/>	<input type="checkbox"/>		-	-	-	-	
合計					200,150	-	180,120	-	

注 配布物の印刷又は作成に係る業務委託に要する費用を計上していない場合であっても、当該配布物を添付してください。

9月22日代表質問 TV中継



京都府議会議員 自由民主党
北原慎治 府政報告
 ◆和3年9・10月号
 編集・発行 北原しんじ事務所
 京都市右京区西院西今田町18-6
 TEL 075-325-5655
 Email office@kitahara-shinji.com
 http://www.kitahara-shinji.com/



令和3年度に入りまして、
 新型コロナウイルス感染症の影
 響は日に日に広がっております。
 府議会では毎月臨時会が開
 かれ、この情勢の中で府民の皆
 様の活気ある生活を取り戻すた
 めに、力を尽くしているところ
 でございます。

さて、この度、地域の方から
 いただいた有栖川の整備につい
 ての要望を議会の方で述べさせ
 ていただくことになりました。
 裏面に内容を記載させていただきます。

いろは呑龍トンネルをご存じですか？

いろは呑龍トンネルって？

いろは呑龍トンネルは、京都府の雨水対策事業として桂川流域の浸水被害を軽減するために整備されている、大規模な地下トンネルです。

平成13年から完成した一部区域の供用が始まっており、平成25年の台風18号の際には、100億円もの被害を軽減しました。

どこにあるの？

京都市、向日市、長岡京市の桂川と小畑川に挟まれた地域に敷設されています。また、寺戸川、乙訓に排水用のポンプ場があるほか、現在呑龍にもポンプ場が建設されています。

呑龍トンネル見学会

開催予定

※見学会希望の方は事務局まで

お問い合わせください

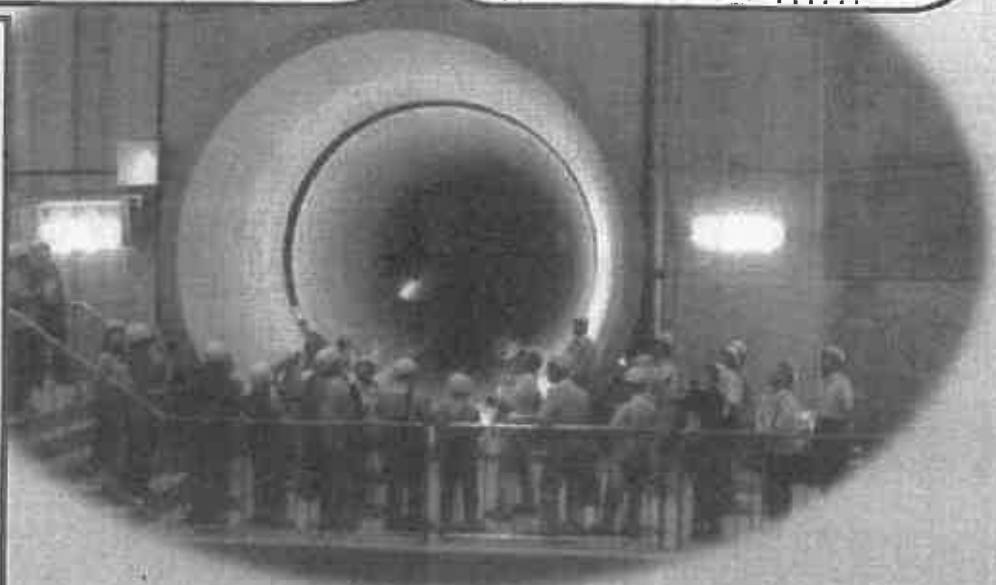

「生き方を見直す」

皆さんに考えていただきたいことがあります。

・人が自然界の中で、たくさんの微生物に取り囲まれながら命を繋ぎ続けてきた約700万年、薬もワクチンも何もない中で、免疫力が上手く働いた者だけが次の世代に命のバトンを渡すことができた。私たちはその子孫であること。

・命運を分けるのは個体の免疫力の強さによる。

・地球とは微生物たちのもの。後からやってきた人類は仮住まいさせて貰っているにすぎない。

私たちの命は遠い昔から引き継がれてきた命です。ワクチンや薬ができたのは、ほんの100年前です。

それまでの何百万年もの間、私たちの祖先様はワクチンや薬の無い中、命を引き継いで生きてくださいました。

それは、ご先祖様方の免疫力のおかげです。そしてそれは今を生きる私たちにも引き継がれています。

私たちが忘れていること、それは私たち個人個人が持っている免疫力の力です。

今、私たちがしなければならぬことは、私たち個人個人の免疫力を最大限発揮することだと思えます。

そして、このウィルスとも共存していかなければ

ばならないのです。

皆さんは最近、新型コロナウイルスのことを毎日、テレビや新聞でご覧になっていることと思います。

コロナが怖いから人と会わない。

それで良いのでしょうか。

歯科医師として恐れていることがあります。それは口の健康が保てなくなる理由に、社会とのつながりを失うことです。歯科医院では単に虫歯や歯周病を治療しているだけではありません。患者さんとの会話の中から、社会的な問題、心理的な問題に気付くことがあります。

健康で長生きをする。皆さんで実現しましょう！

地元要望

【9月22日代表質問にて

知事に進言いたします。】

京都市右京区に有栖川という川が流れております。圏域内河川の河川別整備率をみると、整備率100%の河川が6、整備率70%を超える河川も多数あります。一方で有栖川の整備はダントツで遅れており、整備率10.2%となっております。

当初の計画では有栖川は50年に一度の洪水を安全に流下させることを目標としていました。しかしながら、数十年に一度の水害というのが毎年のように起こっている近年の水害の状況もご考慮頂きまして、有栖川の整備を進めていただけるよう要望いたします。

北原慎治の



今回は京都府の北部にあります「熊野瀧」さんを紹介させていただきます。前回は介らせていただいた「御酒印帳」に参加されておられる感でしたので、ラベル目当てで行って来ました。

久美浜湾に面した場所にあるのですが、本当に素晴らしいロケーションでした。産のすぐ目の前が久美浜湾で、海面が鏡のように光を反射していて、あまりのきれいに感動しました。熊野瀧さんは比較的新しい醸造して、昭和の初めに始められたそうで、現在4代目になるそうです。細かな調整やこだわりを実現するため手作りこだわっておられるようです。

「久美の瀧」という銘柄が主力商品なのですが、蔵でしか売っていないお酒がいくつもあったので、そっちのほうに興味がいってしまつて、「久美の瀧」は買ってませんでした。

味のほうは、近くに「玉川瀧」さんがいるので、同じような感じかなあと想像していたのですが、全然違うんですよ。これが好みは様々なので、そういう評価はしません。僕は熊野瀧のほうが好きかなあ……

やっぱり瀧蔵に実際に出入りするのは良いですね。いろんな情報がありますし、何より、酒蔵にしか売っていない酒がたくさんあります。皆様も是非ともお出かけになられてはいかがでしょう。



第5号の2様式(第7条関係)

政務活動費領収書貼付用紙

議員氏名(会派名)	北原 慎治	整理番号	100
費目	調査研究費・研修費・ 旅費 ・更替旅費等活動費・会議費・資料作成費・資料購入費・事務所費・事務費・人件費		
支払内容	9.10陽府政報生郵送費		
支払金額	173,040円	按分率	80% 計上額 138,432円
按分率の考え方	政務活動費の専ら執行の目的の履行		
備考			

(領収書は、重ならぬ)

領収書

北原 慎治 様

[別納引受]
第一種定形 2,060通 ¥173,040

小計 ¥173,040

郵便物引受合計通数 2,060通
課税計(10%) ¥173,040
(内消費税等 ¥15,730)
非課税計 ¥0

合計 ¥173,040
お預り金額 ¥173,040

印紙税申告納
付につき納付
税務署承認済



〒100-8792 日本郵便株式会社
東京都千代田区大手町2-3-1
取扱日時: 2021年 9月22日 15:09
担当: 富田 卓志
発行No. 210922A3231 端N12箱01
連絡先: 京都三条口郵便局
TEL: 075-313-9419

資料購入費

第5号の2様式(第7条関係)

政務活動費領収書貼付用紙

議員氏名(会派名)	北原 慎治	整理番号	101-124
費目	国政選挙・選挙費・立派活動費・要請活動等経費・会費・資料作成費(印刷費)・印刷費・印刷費・印刷費・印刷費		
支払内容	新聞代(4月~3月分)(朝日新聞、産経新聞)		
支払金額	90,892円	按分率	100% 計上額 90,892円
按分率の考え方	事務局状況等説明書に記載の通り		
備考	支払先: 京都新聞西大路版元所		

(領収書は、重ならないように貼付してください。)

	101	03.04.26	557*39*118	*3,800	京都新聞
	102	03.04.26	557*39*118	*3,723	産経
	103	03.05.26	557*39*118	*3,723	産経
	104	03.05.26	557*39*118	*3,800	京都
	105	03.06.28	557*39*118	*3,800	京都
	106	03.06.28	557*39*118	*3,723	産経
	107	03.07.26	557*39*118	*3,800	京都
	108	03.07.26	557*39*118	*3,723	産経
	109	03.08.26	557*39*118	*3,800	京都
	110	03.08.28	557*39*118	*3,800	京都
	111	03.09.27	557*39*118	*3,800	京都
	112	03.09.27	557*39*118	*3,800	産経
	113	03.10.26	557*39*118	*3,800	京都
	114	03.10.26	557*39*118	*3,800	産経
03.11.26	115	03.11.26	557*39*118	*3,800	京都
03.11.26	116	03.11.26	557*39*118	*3,800	産経
	117	03.12.27	557*39*1(SMFS)	*3,800	京都
	118	03.12.27	557*39*1(SMFS)	*3,800	産経
	119	04.01.26	557*39*1(SMFS)	*3,800	京都
	120	04.01.26	557*39*1(SMFS)	*3,800	産経
	121	04.02.28	557*39*1(SMFS)	*3,800	京都
	122	04.02.28	557*39*1(SMFS)	*3,800	産経
	123	04.03.28	557*39*1(SMFS)	*3,800	京都
	124	04.03.28	557*39*1(SMFS)	*3,800	産経

事 務 所 費

⑩ 固定電話・インターネット等通信費の計上	<input type="checkbox"/> 無 <input checked="" type="checkbox"/> 有 按分率 9/10 (按分率の考え方: ⑩と同率)																																																
⑪ その他の事務費の計上	<input type="checkbox"/> 無 <input checked="" type="checkbox"/> 有 按分率 9/10 (按分率の考え方: ⑩と同率)																																																
⑫ 人件費の計上	<input type="checkbox"/> 無 <input checked="" type="checkbox"/> 有 <table style="width: 100%; border-collapse: collapse;"> <tr> <td style="width: 40%;"><input type="checkbox"/> 生計を一にする親族</td> <td style="width: 10%;">人</td> <td style="width: 10%;">按分率</td> <td style="width: 10%;">/</td> <td style="width: 10%;"></td> <td style="width: 10%;"></td> </tr> <tr> <td colspan="6">(按分率の考え方:)</td> </tr> <tr> <td><input type="checkbox"/> 生計を一にしない親族</td> <td>人</td> <td>按分率</td> <td>/</td> <td></td> <td></td> </tr> <tr> <td colspan="6">(按分率の考え方:)</td> </tr> <tr> <td><input type="checkbox"/> 関連会社等の役員・社員</td> <td>人</td> <td>按分率</td> <td>/</td> <td></td> <td></td> </tr> <tr> <td colspan="6">(按分率の考え方:)</td> </tr> <tr> <td><input checked="" type="checkbox"/> 上記以外の第三者</td> <td>2人</td> <td>按分率</td> <td>9/10</td> <td></td> <td></td> </tr> <tr> <td colspan="6">(按分率の考え方: ⑩と同率)</td> </tr> </table> <p style="text-align: center;">計 2人</p>	<input type="checkbox"/> 生計を一にする親族	人	按分率	/			(按分率の考え方:)						<input type="checkbox"/> 生計を一にしない親族	人	按分率	/			(按分率の考え方:)						<input type="checkbox"/> 関連会社等の役員・社員	人	按分率	/			(按分率の考え方:)						<input checked="" type="checkbox"/> 上記以外の第三者	2人	按分率	9/10			(按分率の考え方: ⑩と同率)					
<input type="checkbox"/> 生計を一にする親族	人	按分率	/																																														
(按分率の考え方:)																																																	
<input type="checkbox"/> 生計を一にしない親族	人	按分率	/																																														
(按分率の考え方:)																																																	
<input type="checkbox"/> 関連会社等の役員・社員	人	按分率	/																																														
(按分率の考え方:)																																																	
<input checked="" type="checkbox"/> 上記以外の第三者	2人	按分率	9/10																																														
(按分率の考え方: ⑩と同率)																																																	
⑬ 私的活動又は関連会社等の業務との混在	(①で政務活動の拠点を「自宅」とした場合及び④で建物の所有区分を「賃借物件」、所有者を「関連会社等」とした場合のみ記入) <input type="checkbox"/> 無 <input checked="" type="checkbox"/> 有 <table style="width: 100%; border-collapse: collapse;"> <tr> <td style="width: 33%;"><input type="checkbox"/> 事務所賃借料</td> <td style="width: 33%;"><input type="checkbox"/> 駐車場代</td> <td style="width: 33%;"><input type="checkbox"/> 光熱水費等</td> </tr> <tr> <td><input type="checkbox"/> 固定電話等通信費</td> <td><input type="checkbox"/> その他の事務費</td> <td><input type="checkbox"/> 人件費</td> </tr> </table>	<input type="checkbox"/> 事務所賃借料	<input type="checkbox"/> 駐車場代	<input type="checkbox"/> 光熱水費等	<input type="checkbox"/> 固定電話等通信費	<input type="checkbox"/> その他の事務費	<input type="checkbox"/> 人件費																																										
<input type="checkbox"/> 事務所賃借料	<input type="checkbox"/> 駐車場代	<input type="checkbox"/> 光熱水費等																																															
<input type="checkbox"/> 固定電話等通信費	<input type="checkbox"/> その他の事務費	<input type="checkbox"/> 人件費																																															
⑭ 添付書類	(⑦を計上の場合) <input type="checkbox"/> 事務所の賃貸借契約書の写し (⑫を計上の場合) <input checked="" type="checkbox"/> 職員の雇用契約書の写し <input checked="" type="checkbox"/> 勤務実績表																																																
⑮ 補足事項等	⑫を計上するにあたり、別途駐車場の賃貸借契約書の写しを添付する																																																

- 注 1 政務活動の拠点が複数箇所ある場合は、当該拠点ごとに作成してください。
- 2 必要な箇所を記入するとともに、□の該当する項目にレ印又は印を付けてください。
- 3 「関連会社等」とは、自己又は生計を一にする親族が、役員、顧問その他の職についている会社その他の法人（法人でない社団又は財団で代表者又は管理人の定めがあるものを含む。）をいいます。
- 4 ④で「使用時間」により按分率を算定する場合は、月単位の平均の日・時間又は年単位の日・時間で記載してください。
- 5 ⑭の添付書類は、該当する書類を、この説明書に添付してください。なお、「勤務実績表」とは、人件費の計上に係る職員の勤務実績を職員が証する書類で議長が別に定めるものをいいます。

【参考】 按分の基本的な考え方

- 政務活動と政務活動以外の活動とが不可分の場合は、次のいずれかの方法で按分
- ア 政務活動に要した使用実態（使用領域（面積等）、使用時間等）により按分
- イ 政務活動の割合が明らかでない場合は、1/2で按分

第5号の2様式(第7条関係)

政務活動費領収書貼付用紙

職員氏名(会派名)	北原 慎治	整理番号	39~51
費 目	調査研究費・研修費・広報広報費・要請接待等活動費・会議費・資料作成費・資料購入費・ 事務所費 ・事務費・人件費		
支払内容	電気料金(4月~3月)		
支払金額	47,576円	按分率	90% 計上額 42,812円
按分率の考え方	事務所状況等説明書に記載の通り		
備 考			

(領収書は、重ならないように貼付してください。)

39	4	03.04.19	関西電力	*4,701
40	22	03.05.20	関西電力	*2,655
41	4	03.06.17	関西電力	*1,756
42	3	03.07.19	関西電力	*2,361
43	17	03.08.19	関西電力	*3,406
44	4	03.09.17	関西電力	*3,251
45	21	03.10.19	関西電力	*2,214
46	6	03.11.18	関西電力	*2,677
48	9	03.12.17	関西電力	*4,110
49	0	04.01.21	関西電力	*6,385
50	4	04.02.18	関西電力	*6,517
51	0	04.03.17	関西電力	*7,348

第5号の2様式 (第7条関係)

政務活動費領収書貼付用紙

職員氏名(会派名)	北原 慎治	整理番号	53-63	
費目	調査費・研修費・旅費・印刷費・印刷機等整備費・会費・資料作成費・資料購入費・ 事務費 ・事務費・人件費			
支払内容	駐車場料 5月~3月			
支払金額	19,850円	控分率	46% 計上額 9,139円	
控分率の考え方	本簿所状況等説明書に記載の通り			
備考	集入手数料 8月分より契約台数変更			
(領収書は、重ならないように貼付してください。)				
53	03.04.30	振込支払	*28,000	
	03.04.30	振込手数料	*385	取扱店 063
54	03.06.02	振込支払	*28,000	
	03.06.02	振込手数料	*385	取扱店 063
55	03.06.30	振込支払	*28,000	
	03.06.30	振込手数料	*385	取扱店 063
56	03.08.02	振込支払	*14,000	
	03.08.02	振込手数料	*385	取扱店 063
57	03.08.31	振込支払	*14,000	
	03.08.31	振込手数料	*385	取扱店 063
58	03.09.30	振込支払	*14,000	
	03.09.30	振込手数料	*385	取扱店 063
59	03.11.10	振込支払	*14,000	
	03.11.10	振込手数料	*308	取扱店 063
60	03.11.30	振込支払	*14,000	
	03.11.30	振込手数料	*308	取扱店 063
61	03.12.24	振込支払	*14,000	
	03.12.24	振込手数料	*308	取扱店 063
62	04.01.31	振込支払	*14,000	
	04.01.31	振込手数料	*308	取扱店 063
63	04.02.28	振込支払	*14,000	
	04.02.28	振込手数料	*308	取扱店 063

駐車場使用契約書

貸主 [REDACTED] (以下「甲」という。)と借主 **北原 慎治** (以下「乙」という。)は、取書(1)に表示する不動産に関する駐車場使用を目的とする賃貸借契約を締結した。

取書(1) 駐車場の表示

駐車場の表示	所在地	[REDACTED]		
	名称	西院上花田町ガレージ	指定場所	別紙参照

取書(2) 車種・車名型式

車種・車名型式	[REDACTED]	登録番号	[REDACTED]
車種・車名型式	[REDACTED]	登録番号	[REDACTED]

取書(3) 契約期間

令和元年令和3年7月31日迄

契約期間	令和元年6月1日から令和3年5月31日までの2年
------	--------------------------

取書(4) 賃料・敷金

賃料(駐車場使用料)	月額金28,000円(金14,000円×2台)
敷金	金28,000円(金14,000円×2台)

支払期限： 毎月末日までに、 当月分・翌月分 を支払う

支払方法	<input type="checkbox"/> 口座振替 <input checked="" type="checkbox"/> 振込分	金融機関： [REDACTED] 口座番号： [REDACTED] 口座名義人： [REDACTED]
	<input type="checkbox"/> 持参	持参先： [REDACTED]

取書(5) 貸主及び管理業者

貸主	氏名	[REDACTED]
	住所	[REDACTED]

管理業者	商号又は名称	みすみ不動産販売株式会社
	事務所所在地	京都市右京区太秦一ノ井町33番地117 TEL: 075-872-2787
	免許証番号	京都府知事(2)第18117号

	(一社)全国賃貸不動産管理業協会会員番号：第06295号 ※(一社)全国賃貸不動産管理業協会の会員である場合に記載
管理担当者	氏名 田中 吉嗣

※貸主と駐車場の所有者が異なる場合は、次の欄も記載すること。

所有者	氏名
	住所

欄番(6) 更新に関する事項

--

欄番(7) 特約事項

--

本契約の締結を証するため、本契約書を3通作成し、貸主、借主、連帯保証人が記名押印の上、各自1通を保有する。

令和元年 5 月 21 日

甲・貸主	氏名		TEL
	住所		
乙・借主 (法人の場合)	商号		TEL
	代表者名		
	住所		
乙・借主 (個人の場合)	氏名	北原 慎治	TEL 075-325-5655
	住所	京都市右京区西院中町8番地 ティルド西大路高辻505	
宅地建物 取引業者	商号(名称)	みすみ不動産販売株式会社	代表者 田中 吉嗣
	事務所所在地・TEL: 京都市右京区太秦一ノ井町33番地117 075-872-2787		
	免許証番号 () 号		
宅地建物 取引士	氏名	田中 吉嗣	登録番号 京都府知事 第025624号
	業務に従事する事務所名 事務所所在地 TEL	みすみ不動産販売株式会社 京都市右京区太秦一ノ井町33番地117 TEL 075-872-2787	

第5号の2様式(第7条関係)

政務活動費領収書貼付用紙

議員氏名(会派名)	北原 慎治	整理番号	65~70.
費目	調査研究費・研修費・広報広聴費・奨励金等活動費・会費・資料作成費・資料購入費・ 事務費 ・事務費・人件費		
支払内容	水道料		
支払金額	20,196円	按分率	90%
		計上額	18,174円
按分率の考え方	事務所状況等説明書に記載の通り		
備考			

(領収書は、重ならないように貼付してください。)

65	5	03.04.19	水道料	*3,366
66	5	03.06.17	水道料	*3,366
67		03.08.17	水道料	*3,366
68		03.10.19	水道料	*3,366
69		03.12.17	水道料	*3,366
70	3	04.02.17	水道料	*3,366

第5号の2様式(第7条関係)

政務活動費領収書貼付用紙

議員氏名(会派名)	北原 慎治	整理番号	71		
費目	調査研究費・研修費・広報広報費・要請陳情等活動費・会議費・資料作成費・資料購入費・事務費・事務費・人件費				
支払内容	NHK受信料 4ヶ月分				
支払金額	2550円	按分率	0%	計上額	2,295円
按分率の考え方	事務所状況等説明書に記載の通り				
備考					

(領収書は、重ならないように貼付してください。)

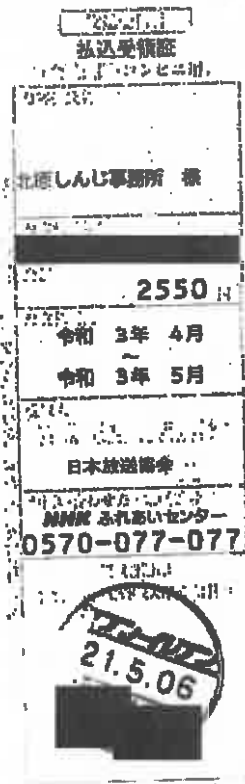

第5号の2様式(第7条関係)

政務活動費領収書貼付用紙

議員氏名(会派名)	北原 慎治	整理番号	72		
費目	調査研究費・研修費・広報広報費・奨励金等活動費・会費・資料作成費・資料購入費・事務費・事務費・人件費				
支払内容	NHK受信料 6~7月分				
支払金額	2550円	按分率	90%	計上額	2,295円
按分率の考え方	事務所状況等説明書に記載の通り				
備考					

(領収書は、重ならないように貼付してください。)

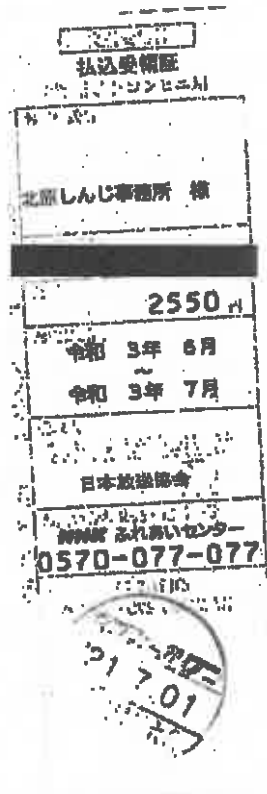

第5号の2様式(第7条関係)

政務活動費領収書貼付用紙

議員氏名(会派名)	北原 慎治	整理番号	73
費目	調査研究費・研修費・広報広報費・要請接待等活動費・会議費・資料作成費・資料購入費・ 事務所費 ・事務費・人件費		
支払内容	NHK受信料 8,9月分		
支払金額	2550円	按分率	90%
		計上額	2,295円
按分率の考え方	事務所状況等説明書に記載の通り		
備考			

(領収書は、重ならないように貼付してください。)



21.8.31支払

第5号の2様式(第7条関係)

政務活動費領収書貼付用紙

議員氏名(会派名)	北原 慎治	整理番号	75
費 目	調査研究費・寄附費・広報広報費・要請陳情等活動費・会議費・資料作成費・資料購入費・事務費・事務費・人件費		
支払内容	NHK受信料 12~17分		
支払金額	2,550円	按分率	10% 計上額 2,295円
按分率の考え方	事務所状況等説明書に記載の通り		
備 考			

(領収書は、重ならないよう貼付してください。)

払込受領証
 (全国銀行・コンビニ利用)

4297-0000

北原しんじ事務所 様

2550 円

令和 3年12月
 令和 4年 1月

日本放送協会

お申し込みセンター
 NHK ぶれいセンター
 0570-077-077

〒100-0001
 東京都千代田区千代田

A3.12.24 支払済

第5号の2様式 (第7条関係)

政務活動費領収書貼付用紙

議員氏名(会派名)	北原 慎治		整理番号	76	
費目	調査研究費・研修費・広報広報費・要請陳情等活動費・会議費・資料作成費・資料購入費・事務所費・事務費・人件費				
支払内容	NHK文化料 2-3月分				
支払金額	2550円	按分率	90%	計上額	2,295円
按分率の考え方	事務所状況等説明書に記載の通り				
備考					

(領収書は、重ならないように貼付してください。)



第5号の2様式(第7条関係)

政務活動費領収書貼付用紙

職員氏名(会派名)	北原 慎治	整理番号	87
費目	調査研究費・研修費・広報広報費・業務設備等活動費・会議費・資料作成費・資料購入費・電報費・事務費・人件費		
支払内容	ガス料金 3,4月分		
支払金額	1,528円	按分率	30% 計上額 1,375円
按分率の考え方	事務所状況等説明書に記載の通り		
備考			

(領収書は、重なら)

大阪ガス 払込受領証

北原 慎治

21年 4月分 (3. 4月分) *****

金額 ¥1,528 6/22/11

領収金額 (上記の内訳)	
①ガス料金 3月分 ¥759	②ガス料金 4月分 ¥759
(内) ガス料金分消費税等 ¥69	(内) ガス料金分消費税等 ¥69
③延滞利息 ¥10	④振替手数料
⑤振替手数料	⑥振替手数料
⑦振替手数料	⑧振替手数料
⑨振替手数料	⑩振替手数料
⑪振替手数料	⑫振替手数料
⑬振替手数料	⑭振替手数料
⑮振替手数料	⑯振替手数料
⑰振替手数料	⑱振替手数料
⑲振替手数料	⑳振替手数料
㉑振替手数料	㉒振替手数料
㉓振替手数料	㉔振替手数料
㉕振替手数料	㉖振替手数料
㉗振替手数料	㉘振替手数料
㉙振替手数料	㉚振替手数料
㉛振替手数料	㉜振替手数料
㉝振替手数料	㉞振替手数料
㉟振替手数料	㊱振替手数料
㊲振替手数料	㊳振替手数料
㊴振替手数料	㊵振替手数料
㊶振替手数料	㊷振替手数料
㊸振替手数料	㊹振替手数料
㊺振替手数料	㊻振替手数料
㊼振替手数料	㊽振替手数料
㊾振替手数料	㊿振替手数料

大阪の金額を受理いたしました
大阪ガス株式会社

お問い合わせは
お客さまセンター
供給開始にはお客さまからの
お申し込みの電話が必要です。

2011.6.15

第5号の2様式(第7条関係)

政務活動費領収書貼付用紙

議員氏名(会派名)	北原 慎治	整理番号	80		
費 目	知事府政費・新設費・広域広域費・共同施設等補助費・会議費・資料作成費・資料購入費・印刷費・事務費・人件費				
支払内容	ガス料金 8月分				
支払金額	1,518円	按分率	90%	計上額	1,366円
按分率の考え方	事務所状況等説明書に記載の通り				
備 考					

(領)

大阪ガス 繰込依頼票 領収証

北原 慎治 様

2021年 8月分

金額 1,530円

支払期限日 9月9日

上記お支払い期限日を超えてお支払いいただいた場合は、その超過日数に応じて1日あたり0.0274%の率で算定した延滞利息をお支払いいただきます。

取送可能日 9月19日まで

上記取送可能日を超えますとコンビニエンスストアでの払込はできなくなります。大阪ガス「繰込申込窓口」、サービスショップでは引き続き振替払込票でのお支払いが可能です。

この領収証は、お支払いの金額が正しいことを証明するものではありません。お支払いの金額が正しいことを証明するには、お支払いの金額が正しいことを証明する領収証が必要です。



大阪ガス株式会社

(※書き方)

大阪ガスご使用量のお知らせ

ご使用番号 [REDACTED]
ガス供給地点特定番号 00212100063742203

北原 慎治 様

2021年 8月 7月9日 - 8月10日(33日間)

請求金額 1,530円

当月ガス料金 759円
 (内)ガス料金消費税 69円
 ・基本料金 759円00銭
 ・従量料金(①×②) 0円00銭
 前月ガス繰越分金額 759円
 延滞利息 12円

ご契約 一般

①ご使用量 1)-2) 0㎡

1) 今回メーター指示数 4207
 2) 前回メーター指示数 4207

前年同月ご使用量 0㎡(30日)
 前年同月比(30日換算) ***%

2021.8.31 支払済

第5号の2様式(第7条関係)

政務活動費領収書貼付用紙

議員氏名(会派名)	北原 慎治	整理番号	90
費目	調査研究費・研修費・広報広聴費・要請陳情等活動費・会費・資料作成費・資料購入費・ 事務費 ・事務費・人件費		
支払内容	ガス料金 11月分		
支払金額	1597円	按分率	90%
		計上額	1,437円
按分率の考え方	事務所状況等説明書に記載の通り		
備考			

(領収書は、重ならないように貼付してください。)

太陽ガス ご請求内容及び受領証
 北原 慎治 さま
 〒400-0000

21年11月分
 金額 1,597円 1月11日 12月9日

(上記が主たる内容)

①ガス料金・2021年11月分 1,597円 (内)ガス料金分割前額等 145円	ご使用期間 10月9日～11月9日 ご使用量 5㎡ A
②ガス料金 (内)ガス料金分割前額等	ご使用期間 ご使用量 料金額
③基本料金 (月分、...月分)	1か月以上の場合は必ずお取り下さ
④領収発行手数料	⑤管轄部・消火器具一式代金
⑥風呂蓋リース代金	⑦おまる・くまびこ・SP等
⑧らく楽保証、住みかた、その他代金	

上記の内容を受領いたしました。

太陽ガス株式会社
 (お書きください) 年 月

2021年12月24日
 取付

第5号の2様式(第7条関係)

政務活動費領収書貼付用紙

議員氏名(会派名)	北原 慎治	整理番号	92
費目	調査研究費・研修費・広報広報費・更新除積等活動費・会議費・資料作成費・資料購入費 <input checked="" type="checkbox"/> 事務所費・事務費・人件費		
支払内容	ガス料 1月分		
支払金額	3,027円	按分率	90% 計上額 2,724円
按分率の考え方	事務所状況等説明書に記載の通り		
備考			

(領収書は、重ならないように貼付してください。)

大塚ガス ご請求内容及び受領証

北原 慎治

22年 1月分

金額 3,027円 3月9日 2月14日

上記金額の内訳

①ガス料金 2022年 1月分	3,022円	ご使用期間	12月9日 ~ 1月12日
(内)ガス料金分割費等	274円	ご使用量	13.8 A
②ガス料金		ご使用期間	
(内)ガス料金分割費等		ご使用量	

③基本料金 (11月分、1月分) 5円 (3か月以上の場合は半額となります)

④検針代行手数料 ⑤検針器・消火器リース代金

⑥風呂釜リース代金 ⑦お風呂・くまびと-SP等

⑧らく楽検針、ガスカク、その他代金

大塚ガス株式会社

【必要事項】

2022年3月9日 北原 慎

第5号の2様式 (第7条関係)

政務活動費領収書貼付用紙

職員氏名(会派名)	北原 慎治	整理番号	94
費目	調査研究費・研修費・広報広報費・要請陳情等活動費・会費・資料作成費・資料購入費(事務用)・事務費・人件費		
支払内容	ガス料金3月分		
支払金額	3,231円	按分率	90% 計上額 2,907円
按分率の考え方	事務所状況等説明書に記載の通り		
備考			

(領収書は、重ならないように貼付してください。)

大塚ガス ご請求内容及び受領証
 北原 慎治 さま
 ご住所番号 []

2022年3月分		
金額	コンビニ振込可能日	支払期末日
3,231円	5月10日	4月11日

上記請求金額の内訳)

①ガス料金 2022年3月分	ご利用期間
3,231円	2月9日～3月10日
(内)ガス料金分消費約等	ご利用量
293円	13 m ³ A
②ガス料金	ご利用期間
(内)ガス料金分消費約等	ご利用量
	料金表
③従量料	(月分、月分)
	3か月以上の場合は+※とさせていただきます
④新築発行手数料	⑤警報器・消火器リース代金
⑥風呂釜リース代金	⑦みるみるくろびこ・SP等
⑧らく楽保証、付三カ所、その他代金	

上記の金額を支払いたしました。

大塚ガス株式会社 [お客さま部]

収印(印) 22,501 年 月

事 務 費

第5号の2様式(第7条関係)

政務活動費領収書貼付用紙

議員氏名(会派名)	北原 慎治	整理番号	26		
費目	調査研究費・石印費・印刷費・交通費・要請費等活動費・会議費・資料作成費・資料購入費・ 印刷費 (車務費) 人件費				
支払内容	電話料金 4A分				
支払金額	9,137円	按分率	90%	計上額	8,223円
按分率の考え方	事務所状況等説明書に記載の通り				
備考					

(領収書は、重ならないように貼付してください。)

電話料金等払込票領証
西日本ご利用分

ご請求先氏名
北原 慎治 様

請求番号
[REDACTED]

2021年 4月ご請求分
金額(円)
¥9,137-

受取人
NTTファイナンス株式会社

お問い合わせ先(無料)
0800-3335550

領 収 印
21.5.13

記入印 領 貼 付 欄
(企業番号 - CVS/J) → お持帰

〒616-0003
京都市右京区西院西今田町18-8

北原 慎治 様



NTTファイナンス株式会社

〒108-0075 東京都港区港南1-2-70

発行年月日 2022年 05月 25日 発行

発行会社 NTTファイナンス株式会社

お問い合わせ先 0800-3335550

【運付先】 料金センター

〒536-0025 大阪府大阪市東区客1-8-111
NIC第09ビル 0階

ご請求内訳書

お客様電話番号等	請求年月	ご請求金額(利用期間90)
[Redacted]	2021年04月	¥9,137
	2021年05月	¥9,300
	2021年06月	¥9,151
	2021年07月	¥9,366
	2021年08月	¥9,079
	2021年09月	¥9,298

利用区分	内訳金額	請求内訳等詳細
◆NTTコミュニケーションズご利用分(2021年04月)	¥20 ¥2	ナビダイヤル/ブレードエ等への通話料 消費税相当額
◆NTT西日本ご利用分(2021年04月)	¥4,106 ¥1,300 ¥1,020 ¥480 ¥200 ¥50 ¥34 ¥3	フレッツ 光ネクスト F 基本利用料 フレッツ 光ネクスト F 基本利用料 ひかり電話A(エース)定額料1 ひかり電話A(エース)定額料2 ひかり電話(通話料) 収納手数料 ひかり電話(携帯電話等への通話料) ユニバーサルサービス料
◆NTTファイナンスご利用分(2021年04月) (2021年04月計)	-¥200 ¥100 ¥788 ¥1,320	ひかり電話A(エース)定額料分通話 発行手数料 消費税相当額 OCN光withフレッツ利用料等
◆NTT西日本ご利用分(2021年05月)	¥4,100 ¥1,300 ¥1,020 ¥480 ¥124 ¥50 ¥48 ¥3	フレッツ 光ネクスト F 基本利用料 フレッツ 光ネクスト F 基本利用料 ひかり電話A(エース)定額料1 ひかり電話A(エース)定額料2 ひかり電話(携帯電話等への通話料) 収納手数料 ひかり電話(通話料) ユニバーサルサービス料
◆NTTファイナンスご利用分(2021年05月) (2021年05月計)	-¥48 ¥100 ¥717 ¥1,320 ¥88	ひかり電話A(エース)定額料分通話 発行手数料 消費税相当額 OCN光withフレッツ利用料等 延滞利息
◆NTT西日本ご利用分(2021年06月)	¥4,100 ¥1,300 ¥1,020 ¥480 ¥224 ¥50 ¥48	フレッツ 光ネクスト F 基本利用料 フレッツ 光ネクスト F 基本利用料 ひかり電話A(エース)定額料1 ひかり電話A(エース)定額料2 ひかり電話(通話料) 収納手数料 ひかり電話(携帯電話等への通話料)

〒615-0003
京都市右京区西院西今田町18-6

北原 慎治 様

NTTファイナンス

NTTファイナンス株式会社

〒108-0075 東京都港区港南1-2-70

発行年月日 2022年 05月 25日 発行

発行会社 NTTファイナンス株式会社

お問い合わせ先 0800-3335550

【運付先】 料金センター

〒535-0025 大阪府大阪市森之宮1-6-111

NLと紙のサイズ: 5冊

利用区分	内訳金額	請求内訳等詳細
	¥ 3	ユニバーサルサービス料
	-¥ 894	ひかり電話A(エース)定額料分超過額
	¥ 100	発行手数料
	¥ 710	消費税相当額
◆NTTファイナンスご利用分(2021年 05月)	¥ 1,320	OCN光withフレッツ利用料等 *
(2021年 05月計)	¥ 0,131	月別合計金額
◆NTT西日本ご利用分(2021年 07月)	¥ 4,100	フレッツ 光ネクスト F 年利用料
	¥ 1,300	フレッツ 光ネクスト F 年利用料
	¥ 1,020	ひかり電話A(エース)定額料1
	¥ 480	ひかり電話A(エース)定額料2
	¥ 282	ひかり電話(携帯電話等への通話料)
	¥ 64	ひかり電話(通話料)
	¥ 50	取納手数料
	¥ 3	ユニバーサルサービス料他
	-¥ 64	ひかり電話A(エース)定額料分超過額
	¥ 100	発行手数料
	¥ 731	消費税相当額
◆NTTファイナンスご利用分(2021年 07月)	¥ 1,350	OCN光withフレッツ利用料等 *
(2021年 07月計)	¥ 9,380	月別合計金額
◆NTT西日本ご利用分(2021年 08月)	¥ 4,100	フレッツ 光ネクスト F 年利用料
	¥ 1,300	フレッツ 光ネクスト F 年利用料
	¥ 1,020	ひかり電話A(エース)定額料1
	¥ 480	ひかり電話A(エース)定額料2
	¥ 80	取納手数料
	¥ 9	ひかり電話(通話料)
	¥ 4	ユニバーサルサービス料他
	-¥ 6	ひかり電話A(エース)定額料分超過額
	¥ 100	発行手数料
	¥ 785	消費税相当額
◆NTTファイナンスご利用分(2021年 08月)	¥ 1,320	OCN光withフレッツ利用料等 *
(2021年 08月計)	¥ 8,070	月別合計金額
◆NTT西日本ご利用分(2021年 09月)	¥ 4,100	フレッツ 光ネクスト F 年利用料
	¥ 1,300	フレッツ 光ネクスト F 年利用料
	¥ 1,020	ひかり電話A(エース)定額料1
	¥ 480	ひかり電話A(エース)定額料2
	¥ 118	ひかり電話(携帯電話等への通話料)
	¥ 50	取納手数料
	¥ 16	ひかり電話(通話料)
	¥ 4	ユニバーサルサービス料他
	-¥ 16	ひかり電話A(エース)定額料分超過額
	¥ 100	発行手数料
	¥ 717	消費税相当額
◆NTTファイナンスご利用分(2021年 09月)	¥ 1,320	OCN光withフレッツ利用料等 *

〒615-0003
 京都市右京区西院西今田町18-6

北原 慎治 様



NTTファイナンス株式会社

〒108-0075 東京都港区南1-2-70

発行年月日 2022年 05月 25日 発行

発行会社 NTTファイナンス株式会社

お問い合わせ先 0800-3335550

【送付先】 料金センター

〒636-0025 大阪府大阪市東淀川区2-1-111

NLC 新のびビル 6階

利用区分	内訳金額	請求内訳等詳細
(2021年08月計)	¥ 89	延滞利息
	¥ 9,298	月別合計金額
【合計】	¥ 88,311	全期間合計

第5号の2様式(第7条関係)

政務活動費領収書貼付用紙

職員氏名(会派名)	北原 慎治	整理番号	28		
費目	調査研究費・研修費・広報誌等費・要請書等活動費・会議費・資料作成費・資料購入費・ 電報料 ・ 旅費 人件費				
支払内容	電話料金 6月分				
支払金額	9,131円	按分率	90%	計上額	8,217円
按分率の考え方	事務所状況等説明書に記載の通り				
備考					

(領収書は、重ならないように貼付してください。)

定期料金等払込票領紙
西日本ご利用分

ご請求先氏名
北原 慎治 様

お客様番号
[REDACTED]

2021年 6月ご請求分

金額(円)
¥9,131-

受取人
NTTファイナンス株式会社

お問合せ先 (無料)
0880-3335558

領収書番号
[REDACTED]

記入日
[REDACTED]

(金融機関・CVS等)→お客様

第5号の2様式(第7条関係)

政務活動費領収書貼付用紙

職員氏名(会派名)	北原 慎治	整理番号	29		
費目	調査研究費・研修費・広報広聴費・要請活動等活動費・会議費・資料作成費・資料送込費・ 旅費 ・ 車費 人件費				
支払内容	電話料金 7月分				
支払金額	9,366円	按分率	90%	計上額	8,429円
按分率の考え方	事務所状況等説明書に記載の通り				
備考					

(領収書は、重ならないように貼付してください。)

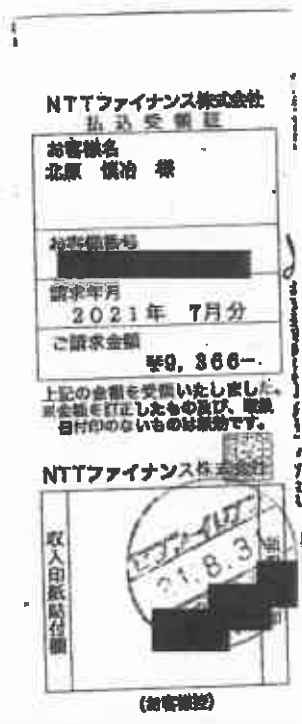

第5号の2様式(第7条関係)

政務活動費領収書貼付用紙

職員氏名(会派名)	北原 誠治	整理番号	31
費目	原簿料費・事務費・印刷費・電報料等電話料・会議費・資料作成費・資料購入費・ 旅費 ・ 雑費 ・人件費		
支払内容	電話料金 9月分		
支払金額	19209円	按分率	90% 計上額 8288円
按分率の考え方	事務所状況等説明書に記載の通り		
備考	延滞料金を除く		

(領収書は、重ならないように貼付してください。)

電話料金等払込受領証

西日本ご利用分

ご請求先氏名
北原 誠治 様

お客様番号
[REDACTED]

2021年 9月ご請求分

金額(円)
82,880

受取人
NTTファイナンス株式会社

お問い合わせ先(無料)
0800-3335558

領収日
21.9.22

(全額現金・CVS用)→お客様

第5号の2様式(第7条関係)

政務活動費領収書貼付用紙

職員氏名(会派名)	北原 慎治	整理番号	33		
費目	調査研究費・研修費・広報広報費・要請陳情等活動費・会費・資料作成費・資料購入費・ 事務費 ・ 雑費 ・人件費				
支払内容	電話料金 11月分				
支払金額	9,642円	按分率	90%	計上額	8,677円
按分率の考え方	事務所状況等説明書に記載の通り				
備考					

(領収書は、重ならないように貼付してください。)

NTTファイナンス株式会社
払込受領証

お客様名
北原 慎治 様

お客様番号
[REDACTED]

請求年月
2021年11月分

ご請求金額
¥9,642-

上記の金額を支払いたしました。
請求額を訂正したらの及び、増徴
日付印のないものは無効です。

NTTファイナンス株式会社

収入印紙別付欄

領収書

(お客様用)

〒615-0003
京都市右京区西院西今田町18-6

北原 慎治 様



NTTファイナンス株式会社

〒108-0075 東京都港区港南1-2-70

発行年月日 2023年 05月 28日 発行

発行会社 NTTファイナンス株式会社

お問い合わせ先 0600-3336550

【運付先】 料金センター

〒536-0035 大阪府大阪市東淀川区1-6-111

NLC迄の指定 0期

ご請求内訳書

お客様電話番号等	請求年月	ご請求金額(利用期間別)
[Redacted]	2021年10月	¥9,405
	2021年11月	¥9,642
	2021年12月	¥9,464
	2022年01月	¥9,313

利用区分	内訳金額	請求内訳等詳細
◆NTT西日本ご利用分(2021年10月)	¥4,100 ¥1,300 ¥1,020 ¥480 ¥298 ¥58 ¥80 ¥4 -¥86 ¥100 ¥756 ¥1,320	フレッツ 光ネクスト F 帯利用料 フレッツ 光ネクスト F 帯利用料 ひかり電話A(エース)定額料1 ひかり電話A(エース)定額料2 ひかり電話(携帯電話等への通話料) ひかり電話(通話料) 収納手数料 ユニバーサルサービス料 ひかり電話A(エース)定額料分通話 預行手数料 消費税相当額 OCN光withフレッツ利用料等 *
(2021年10月計)	¥9,405	月別合計金額
◆NTT西日本ご利用分(2021年11月)	¥4,100 ¥1,300 ¥1,020 ¥513 ¥460 ¥440 ¥80 ¥4 -¥440 ¥100 ¥756 ¥1,320	フレッツ 光ネクスト F 帯利用料 フレッツ 光ネクスト F 帯利用料 ひかり電話A(エース)定額料1 ひかり電話(携帯電話等への通話料) ひかり電話A(エース)定額料2 ひかり電話(通話料) 収納手数料 ユニバーサルサービス料 ひかり電話A(エース)定額料分通話 預行手数料 消費税相当額 OCN光withフレッツ利用料等 *
(2021年11月計)	¥9,642	月別合計金額
◆NTTコミュニケーションズご利用分(2021年12月)	¥110 ¥11	ナビダイヤル/アレドーム等への通話料 消費税相当額
◆NTT西日本ご利用分(2021年12月)	¥4,100 ¥1,300 ¥1,020 ¥480 ¥240 ¥138 ¥50 ¥4	フレッツ 光ネクスト F 帯利用料 フレッツ 光ネクスト F 帯利用料 ひかり電話A(エース)定額料1 ひかり電話A(エース)定額料2 ひかり電話(携帯電話等への通話料) ひかり電話(通話料) 収納手数料 ユニバーサルサービス料

〒615-0003
京都市右京区西院西今田町18-6

北原 慎治 様



NTTファイナンス株式会社
〒108-0075 東京都港区南1-2-70
発行年月日 2022年 05月 25日 発行
発行会社 NTTファイナンス株式会社
お問い合わせ先 0600-8336560
【送付先】 料金センター
〒636-0025 大阪府堺市東区西1-6-111
NLCビル6F 6階

利用区分	内訳金額	請求内訳等詳細
	¥ 156	ひかり電話A(エース)定額料分延滞
	¥ 100	発行手数料
◆NTTファイナンスご利用分(2021年12月)	¥ 729	消費税込当額
	¥ 1,320	OCN光withフレッツ利用料等
(2021年12月計)	¥ 9,464	月別合計金額
◆NTT西日本ご利用分(2022年01月)	¥ 4,100	フレッツ・光ネクスト F 光利用料
	¥ 1,300	フレッツ 光ネクスト F 光利用料
	¥ 1,020	ひかり電話A(エース)定額料1
	¥ 480	ひかり電話A(エース)定額料2
	¥ 144	ひかり電話(携帯・住宅等)への通話料
	¥ 84	ひかり電話(通話料)
	¥ 50	取崩手数料
	¥ 4	ユニバーサルサービス料
	-¥ 64	ひかり電話A(エース)定額料分延滞
	¥ 100	発行手数料
◆NTTファイナンスご利用分(2022年01月)	¥ 719	消費税込当額
	¥ 1,320	OCN光withフレッツ利用料等
	¥ 78	延滞利息
(2022年01月計)	¥ 8,313	月別合計金額
【合計】	¥ 37,824	全額合計

〒615-0003
京都市右京区西院西今田町18-8

北原 慎治 様



NTTファイナンス株式会社

〒106-0075 東京都港区港南1-2-70

発行年月日 2022年 05月 25日 発行

発行会社 NTTファイナンス株式会社

お問い合わせ先 0800-3935560

【送付先】 料金センター

〒636-0025 大阪府東区森之宮1-6-111

NLC森の宮ビル 6階

ご請求内訳書

お客様電話番号等	請求年月	ご請求金額(利用期間別)
	2021年10月	¥9,405
	2021年11月	¥9,642
	2021年12月	¥9,454
	2022年01月	¥9,313

利用区分	内訳金額	請求内訳等詳細
◆NTT西日本ご利用分(2021年10月)	¥4,100 ¥1,300 ¥1,020 ¥480 ¥285 ¥55 ¥50 ¥4 -¥55 ¥100 ¥735	フレック 光ネクスト F 集利用料 フレック 光ネクスト F 集利用料 ひかり電話A(エース)定額料1 ひかり電話A(エース)定額料2 ひかり電話(携帯区域等への通話料) ひかり電話(通話料) 取納手数料 ユニバーサルサービス料他 ひかり電話A(エース)定額料分通話 発行手数料 調査検閲費額 OCN光withフレック利用料等 *
(2021年10月計)	¥9,405	月別合計金額
◆NTT西日本ご利用分(2021年11月)	¥4,100 ¥1,300 ¥1,020 ¥513 ¥480 ¥440 ¥50 ¥4 -¥440 ¥100 ¥755	フレック 光ネクスト F 集利用料 フレック 光ネクスト F 集利用料 ひかり電話A(エース)定額料1 ひかり電話(携帯区域等への通話料) ひかり電話A(エース)定額料2 ひかり電話(通話料) 取納手数料 ユニバーサルサービス料他 ひかり電話A(エース)定額料分通話 発行手数料 調査検閲費額 OCN光withフレック利用料等 *
(2021年11月計)	¥9,642	月別合計金額
◆NTTコミュニケーションズご利用分(2021年12月)	¥110 ¥31	ナビダイヤル/テレドーム等への通話料 調査検閲費額
◆NTT西日本ご利用分(2021年12月)	¥4,100 ¥1,300 ¥1,020 ¥480 ¥940 ¥125 ¥50 ¥4	フレック 光ネクスト F 集利用料 フレック 光ネクスト F 集利用料 ひかり電話A(エース)定額料1 ひかり電話A(エース)定額料2 ひかり電話(携帯区域等への通話料) ひかり電話(通話料) 取納手数料 ユニバーサルサービス料他

第5号の2様式 (第7条関係)

政務活動費領収書貼付用紙

職員氏名(会派名)	北原 慎治	整理番号	34
費 目	調査研究費・研修費・広報広報費・要請謝辞等諸費・会費・資料作成費・資料購入費 事務費 <u>事務費</u> 人件費		
支払内容	電話料金 12月分		
支払金額	9,464円	按分率	90% 計上額 8,517円
按分率の考え方	事務所状況等説明書に記載の通り		
備 考			

(領収書は、重ならないように貼付してください。)

電話料金等払込受領証
西日本ご利用分

ご請求先氏名
北原 慎治 様

お振込番号

2021年12月ご請求分
金額(円)
78,464-

受取人
NITファイナンス株式会社

お問合せ先 (無料)
0800-3335550

領 収 日 簿 印
収納済
312,24

記入印 振込付 様
(全国銀行・CVS用)→お客様

第5号の2様式(第7条関係)

政務活動費領収書貼付用紙

議員氏名(会派名)	北原 慎治	整理番号	35		
費 目	調査研究費・研修費・広報広報費・要請陳情等活動費・会費・資料作成費・資料購入費・ 印刷費 ・ 雑費 人件費				
支払内容	電話料 1月分				
支払金額	9,289円	按分率	90%	計上額	8,360円
按分率の考え方	事務所状況等説明書に記載の通り				
備 考	延滞利息を降し				

(領収書は、重ならないように貼付してください。)

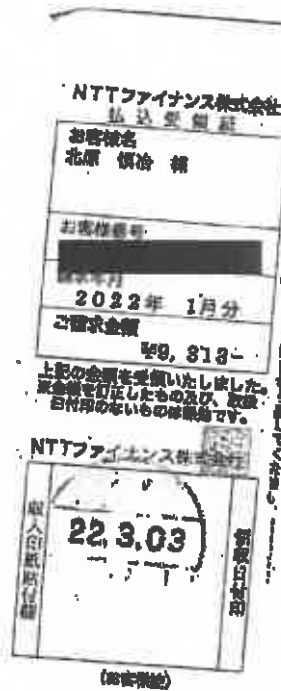

第5号の2様式(第7条関係)

政務活動費領収書貼付用紙

議員氏名(会派名)	北原 慎治	整理番号	36		
費目	調査研究費・研修費・広報広報費・印刷費等活動費・会費・資料作成費・資料購入費・ 印刷費 ・ 事務費 ・人件費				
支払内容	電話料(2月分)				
支払金額	9,131円	按分率	90%	計上額	8,217円
按分率の考え方	事務所状況等説明書に記載の通り				
備考					

(領収書は、重ならないように貼付してください。)

電話料金等払込受領証
 西日本ご利用分

ご請求先氏名
 北原 慎治 様

お客様番号
 [REDACTED]

2022年 2月ご請求分
 金額(円)
 ¥9,131-

受取人
 NTTファイナンス株式会社

お問合せ先 (無料)
 0800-3335550

領収日時
 収納済
 4.2.28
 [REDACTED]

記入印 郵便局
(金額確認・CVS用)→お客様

お客様電話番号等 BILLING NUMBER		請求年月 MONTH OF ISSUE	2022年 2月ご請求分
----------------------------	--	------------------------	--------------

ご請求内訳 (お客様番号 [REDACTED])

内訳項目 CHARGE BREAKDOWN BY CATEGORY (YEN)	金額 (円) AMOUNT (YEN)	請求内訳等詳細 DETAILS OF CHARGE BREAKDOWN	【内訳は、各サービス提供者が 発行したものです。】	税区分 TAX
◆ [REDACTED] ○NTT日本ご利用分				
7,811	5,400	フレッツ 光ネクスト F 単利用料	1月 1日～ 1月31日	合 算
	1,020	ひかり電話 A (エース) 定額料 1	1月 1日～ 1月31日 電話番号 は075-825-6666	合 算
	450	ひかり電話 A (エース) 定額料 2	1月 1日～ 1月31日 ひかり電 話 A 定額料は本料金と定額料 1 の合計で す。	合 算
	8	ひかり電話 (通話料)	1月 1日～ 1月31日 2月への 繰越額は450円です。	合 算
	-8	ひかり電話 A (エース) 定額料分通話	1月 1日～ 1月31日 ひかり電 話 A 定額料に含まれ、通話料から賦算し ます。	合 算
	48	ひかり電話 (携帯電話等への通話料)	1月 1日～ 1月31日	合 算
	8	ユニバーサルサービス料他	1月 1日～ 1月31日 1番号分 のご請求となります。	合 算
	100	旅行手数料	本請求書等の発行にかかわる各種費用に なります。	合 算
	50	収納手数料	本請求をコンビニエンスストア・各個人 店舗等でお支払いいただく場合の手数料 です。	合 算
	710	前払金等積立額 (合計)	合算表示の料金合計×10%	
○NTT日本分 (小計)	7,811	(小計)		
○NTTファイナンスご利用分	1,320	OCN光withフレッツ利用料等 NTTコミュニケーションズご利用分。	* 契約番号: [REDACTED]	非対象等
○合計	9,131	合計		
		<NTTファイナンスからのお知らせ> ○上記※印はサービス提供者に代わって、ご請求させていただきます。		

ユニバーサルサービス料他には、2022年4月利用料分から2022年9月利用料分まで、ユニバーサルサービス料に加え、電話リレーサービス料として1番号あたり1.1円(税込)が含まれています。電話リレーサービス料については一般社団法人電気通信事業者協会のホームページをご確認ください。
https://www.teca.or.jp/telephonerelay_service_support/qa/

ユニバーサルサービス料について
 ユニバーサルサービス料は、あまねく日本全国においてユニバーサルサービス (NTT東西の加入定額等) の提供を確保するためにご負担いただく料金です。なお、一般社団法人電気通信事業者協会から1番号あたりの取用(番号単価)が公表されています。

第5号の2様式(第7条関係)

政務活動費領収書貼付用紙

議員氏名(会派名)	北原 慎治		整理番号	37	
費目	調査研究費・研修費・試験費・買掛金等活動費・会議費・資料作成費・資料購入費・ 印刷費 ・ 事務費 人件費				
支払内容	寧ろ科金 20分				
支払金額	9,147円	按分率	90%	計上額	8,232円
按分率の考え方	事務所状況等説明書に記載の通り				
備考	送附物を除く				

(領収書は、重ならないように貼付してください。)

NTTファイナンス株式会社
払込受領証

お客様名 北原 慎治 様
お客様番号 [REDACTED]
請求年月 2022年 8月分
ご請求金額 ¥9,241-

上記の金額を承領いたしました。
現金票を訂正したものと及び、取戻
日付印のないものは無効です。

NTTファイナンス株式会社

収入印紙貼付額 22,501	収入印紙 [REDACTED]
-------------------	--------------------

(お客様印)

お客様電話番号等 BILLING PREFIX		請求年月 MONTH OF ISSUE	2022年 3月ご請求分
----------------------------	--	------------------------	--------------

ご請求内訳 (お客様番号 [REDACTED])

内訳項目 CHARGE BREAKDOWN BY CATEGORY (YDG)	金額 (円) AMOUNT (YEN)	内訳金額 (円) AMOUNT (YEN)	請求内訳等詳細 DETAILS OF CHARGE BREAKDOWN	税区分 TAX	
ONTT西日本ご利用分 7,827	5,400	1,020	フレッツ 光ネクスト F 単利用料 ひかり電話 A (エース) 定額料 1	2月 1日～ 2月 28日 2月 1日～ 2月 28日 電話番号 は075-325-6656	合 算 合 算
	480	16	ひかり電話 A (エース) 定額料 2 ひかり電話 (通話料)	2月 1日～ 2月 28日 ひかり電 話 A 使用料は本料金と定額料 1 の合計で ず。 2月 1日～ 2月 28日 翌月への 繰越額は480円です。	合 算 合 算
	-16	64	ひかり電話 A (エース) 定額料分溢額 ひかり電話 (携帯電話等への通話料)	2月 1日～ 2月 28日 ひかり電 話 A 定額料に含まれ、通話料から繰算し ます。	合 算 合 算
	2	100	ユニバーサルサービス料他 発行手数料	2月 1日～ 2月 28日 2月 1日～ 2月 28日 1番号分 のご請求となります。	合 算 合 算
	50	711	収納手数料 消費税等相当額 (合計)	本請求書等の発行にかかわる各種費用に なります。 本請求をコンビニエンスストア・各種金 融機関でお支払いいただく場合の手数料 です。	合 算 合 算
ONTT西日本分 (小計) 7,827	7,827		(小計)	合算表示の料金合計×10%	
ONTTファイナンスご利用分 1,414	1,320	64	OCN光w! t h フレッツ利用料等 NTTコミュニケーションズご利用分。 延滞利息	* 契約番号 [REDACTED] 1月請求分の延滞利息です。	非対象等 非対象等
合計 9,241	9,241		合計		
<ONTTファイナンスからのお知らせ> OJ上野水岡はサービス提供先に代わって、ご連絡させていただきます。					

ユニバーサルサービス料他には、2022年4月利用料分から2022年9月利用料分まで、ユニバーサルサービス料に加え、電話リレーサービス料として1番号あたり1.1円(税込)が含まれています。電話リレーサービス料については一般社団法人電気通信事業者協会のホームページをご確認ください。
https://www.tec.or.jp/telephonelay_service_supt/part/qa/

※※※ユニバーサルサービス料について※※※
 ユニバーサルサービス料は、あまねく日本全国においてユニバーサルサービス (NTT 直営の加入定額等) の提供を確保するためにご負担いただく料金です。なお、一般社団法人電気通信事業者協会から1番号あたりの費用 (番号単位) が公表されています。

第5号の2様式(第7条関係)

政務活動費領収書貼付用紙

議員氏名(会派名)	北原 慎治	整理番号	22		
費目	調査研究費・研修費・広報費・要請陳情等活動費・会議費・資料作成費・資料購入費・事務所費(本務費・人件費)				
支払内容	事務用品代金				
支払金額	11,694円	按分率	90%	計上額	10,524円
按分率の考え方	事務所状況等説明書に記載の通り				
備考					

(領収書は、重ならないように貼付してください。)

税込受領書
 (コンビニエンスストアお支払い用)
 申込人名
 北原しんじ事務所

お問い合わせ番号
 66491660

金額 ¥11694
 内消費税等(1063)
 支払人
 SSBファイナンスサービス
 アスクル株式会社(本務所)
 株式会社ジャストアイズ

2018年8月18日
 北原しんじ事務所
 北原 慎治

21.8.18

アスクルご利用明細書(Web版)

ご利用期間: 2021/07/01~2021/07/31

お問い合わせ番号 66491660



615-0003
京都府京都市右京区
西院西今田町18-6

北原しんじ事務所

TEL: 076-325-6665

FAX: 076-325-6665

お支払い方法▼月締め請求書払い

様

アスクル担当販売店

株式会社ジャスティス

京都府京都市中京区
古町436
興和セントラルビル4F
027008 890

TEL: 075-746-6457

担当: アスクル担当者

ご利用額		11,694 円	
10%	11,694円	うち消費税等(1,063円)
8%[電]	0円	うち消費税等(1,063円)
8%	0円	うち消費税等(0円)
非課税	0円	うち消費税等(0円)

月日 / 伝票番号 / 取引区分 お申込み番号 / 商品名	数量	単価(円) (税込)	金額(円) (税込)	備考	利率(%) / リーン
07/12 42508428					
9818065 V1インクカートリッジ FGI-1300KLM	3	1,949	5,898		10.0
9818073 V1インクカートリッジ FGI-1300KLY	3	1,949	5,898		10.0
9818046 V1インクカートリッジ FGI-1300KLC	3	1,949	5,898		10.0
		小計	11,694	北原 領付部ご発注分	

本「ご利用明細書」について

この「ご利用明細書」は、一ヶ月のご利用明細を集計したものです。お支払い先が異なるご利用明細については、別領票で出力できます。
別途お手元にお届けするご請求書と内容・金額が異なる場合がありますのであらかじめご了承ください。
実際のご請求額やご請求の明細につきましては、別途お手元にお届けするご請求書をご確認ください。
ご請求についてご不明点がございましたら、右上に表示されておりますアスクル担当販売店にご確認ください。
[電]は軽減税率(8%)対象商品です。

第5号の2様式(第7条関係)

政務活動費領収書貼付用紙

議員氏名(会派名)	北原 慎治	整理番号	23
費目	調査研究費・研修費・広報広報費・要請活動等活動費・会議費・資料作成費・資料購入費・事務所費・雑費・人件費		
支払内容	事務用品代金		
支払金額	65,340円	按分率	70% 計上額 58,806円
按分率の考え方	事務所状況等説明書に記載の通り		
備考			

(領収書は、重ならないように貼付してください。)

払込受領書
(コンピュータシステム費以外)
 払込人氏名
 北原しんじ事務所

銀行口座振替
 66491660
 金額 ¥65340
 内消費税等(5940)
 252人
 2018年7月10日
 アスクル株式会社
 株式会社ジャストシステム



21.8.18

アスクルご利用明細書(Web版)

ご利用期間: 2021/06/01 ~ 2021/06/30

お問い合わせ番号 66491660



615-0003
京都府京都市右京区
西院西今田町18-6

北原しんじ事務所

様

TEL: 075-826-5656

FAX: 075-825-5655

お支払い方法▼ 月締め請求書払い

アスクル担当販売店

株式会社ジャステイス

京都府京都市中京区

古西町436

同和セントラルビル4F

027003 890

TEL: 075-746-6457

担当: アスクル担当者

ご利用額	66,940 円
------	----------

10%	66,940円	うち消費税等(5,940円)
8%[税]	0円	うち消費税等(5,940円)
8%	0円	うち消費税等(0円)
非課税	0円	うち消費税等(0円)

月日 / 伝票番号 / 取引区分 お申込み番号 / 商品名	数量	単価(円) (税込)	金額(円) (税込)	備考	税率/パーセント
06/17 37959086 2847989 VIMEインク PGI-1300XL BK/C/M/Y 4色まとめ装 272109 クリアホルダー 1セット(30枚入)	2 1	9,572 286	19,144 286		10.0 10.0
		小計	19,430	北原 債権帳ご発注分	
06/21 38655213 9817245 V1インクカートリッジ PGI-1300XL BK	2	3,811	7,622		10.0
		小計	7,622	北原 債権帳ご発注分	
06/22 38821206 2847989 VIMEインク PGI-1300XL BK/C/M/Y 4色まとめ装	2	9,572	19,144		10.0
		小計	19,144	北原 債権帳ご発注分	
06/30 40832591 2847989 VIMEインク PGI-1300XL BK/C/M/Y 4色まとめ装	2	9,572	19,144		10.0
		小計	19,144	北原 債権帳ご発注分	

本「ご利用明細書」について

この「ご利用明細書」は、一ヶ月のご利用明細を集計したものです。お支払い先が異なるご利用明細については、別帳票で出力できます。

別途お手元にお届けするご請求書と内容・金額が異なる場合がありますのであらかじめご了承ください。

実際のご請求額やご請求の明細につきましては、別途お手元にお届けするご請求書をご確認ください。

ご請求についてご不明点がございましたら、右上に表示されておりますアスクル担当販売店にご確認ください。

[税]は軽減税率(8%)対象商品です。

第5号の2様式(第7条関係)

政務活動費領収書貼付用紙

議員氏名(会派名)	北原 慎治	整理番号	24		
費目	調査研究費・研修費・広報広報費・要請陳情等活動費・会議費・資料作成費・資料購入費・事務所費(電話料・人件費)				
支払内容	事務用品代金				
支払金額	1247円	按分率	90%	計上額	1122円
按分率の考え方	事務所状況等説明書に記載の通り				
備考					

(領収書は、重ならないよう貼ってください。)

私込受領書

(コンビニエンスストア等でお支払)

※ 払込人氏名
北原しんじ事務所

お問い合わせ番号
66491660

金額 ¥1247
内消費税等(113)

受取人
SBCファイナンスサービス
アスクル担当販売店
株式会社ジャストイース

受領印
コンビニエンスストア専任教員用



金額を訂正された場合は、
コンビニエンスストア等での
お支払いはできません

(非課税)

21, 12, 24 支払

アスクルご利用明細書(Web版)

ご利用期間: 2021/10/01~2021/10/31

お問い合わせ番号 66491660



615-0003
京都府京都市右京区
西院西今田町18-6

北原しんじ事務所

アスクル担当販売店

株式会社ソフステイス

京都府京都市中京区
古西町436
興和セントラルビル4F
027003 890

TEL: 076-748-5457

担当: アスクル担当者

TEL: 075-325-5855

FAX: 075-325-5855

お支払い方法: 月締め請求書払い

ご利用額		1,247 円	
16%	1,247円	うち消費税等(113円)
8%[雑]	0円	うち消費税等(113円)
8%	0円	うち消費税等(0円)
非課税	0円	うち消費税等(0円)

月日 / 伝票番号 / 取引区分 お申込み番号 / 商品名	数量	単価(円) (税込)	金額(円) (税込)	備考	税率/パーセント
10/11 58914700 3998896 アスクルマルチプリンタラベル(粘着ラベル)44面(定額)白付 Jバ	1	1,247	1,247		100
		小計	1,247	北原 領納書ご利用分	

本「ご利用明細書」について
この「ご利用明細書」は、一ヶ月のご利用明細を集計したものです。お支払い先が異なるご利用明細については、別紙票で出力できます。
別途お手元にお届けするご請求書と内容・金額が異なる場合がありますのであらかじめご了承ください。
実際のご請求額やご請求の明細につきましては、別途お手元にお届けするご請求書をご確認ください。
ご請求についてご不明点がございましたら、右上に表示されておりますアスクル担当販売店にご確認ください。
[雑]は軽減税率(8%)対象商品です。

第5号の2様式（第7条関係）

政務活動費領収書貼付用紙

議員氏名(会派名)	北原 慎治	整理番号	25		
費目	調査研究費・研修費・広報費・印刷費等諸経費・会費・資料作成費・資料購入費・事務経費・ 雑費 ・人件費				
支払内容	事務用品代金				
支払金額	10,779円	按分率	90%	計上額	9,701円
按分率の考え方	事務所状況等説明書に記載の通り				
備考	ワッポン除く				

(領収書は、重ならないように貼付してください。)

払込受領書
(コンビニエンスストアで支払用)
 払込人氏名
 北原しんじ事務所
 お問い合わせセンター
66491680
 金額 **¥17379**
 内消費税等(1579)
 受取人
 株式会社アスクル
 アスクル担当センター
 株式会社アスクル
 〒100-0001 東京都千代田区千代田1-1-1
 (03-5561-1111)

アスクルご利用明細書(Web版)

ご利用期間:2021/05/01~2021/05/31



615-0003

京都府京都市右京区
西院西寺田町18-6

北原しんじ事務所

TEL: 075-325-5655

FAX: 075-325-5655

アスクル担当販売店

株式会社ジャストイ

京都府京都市中京区

吉原町486

興和セントラルビル4F

037003 890

TEL: 075-746-5457

担当: アスクル担当

お支払い方法: 月締め請求書払い

利用額	17,878 円
-----	----------

10%	17,878円	2%	362円
8%	0円	2%	1,079円
2%	0円	2%	0円
消費税	0円	2%	0円
		2%	0円

月日 / 品番 / 取引区分 お申し込み番号 / 商品名	数量	単価(円) (税込)	金額(円) (税込)	備考	税率(%)
05/26 S3340908					
543080 VHSテープカートリッジ 1/4 上巻(900分)A&V(90分)	1	3,165	3,165		10.0
		小計	3,165	税込・税別のご区分	
06/26 S3340970					
3473550 一重紙 厚48mm×50mmB original PKG2 1パック(5巻入)	3	445	445		10.0
0311807 STS テープカートリッジ STC800	1	289	289		10.0
015048 テープ	3	161	322		10.0
9445537 1巻用のナカウリテープ 0.15mm	2	242	484		10.0
0142800 VHSテープカートリッジ LCM113K-02K	2	2,017	4,034		10.0
0142174 VHSテープカートリッジ LCM117C	2	1,045	2,090		10.0
4410608 厚紙 厚48mm×50mmB original PKG2 1パック(5巻入)	3	445	445		10.0
		小計	14,314	税込・税別のご区分	

本ご利用明細書
この「ご利用明細書」は、一ヶ月のご利用明細を集計したものです。お支払い先が異なるご利用明細については、別紙別で出力できます。
別紙お手元にお届けするご請求書と内容・金額が異なる場合がありますのであらかじめご了承ください。
実際のご購入額やご請求の期限につきましては、別紙のお手元にお届けするご請求書をご確認ください。
ご請求についてご不明点がございましたら、右上に表示されていますアスクル担当販売店にご確認ください。
【税】は標準税率(8%)対象商品です。

第5号の2様式(第7条関係)

政務活動費領収書貼付用紙

議員氏名(会派名)	北原 慎治	整理番号	79
費目	調査研究費・研修費・広報広報費・要請陳情等活動費・会費・資料作成費・資料購入費・事務所費・電報費・人件費		
支払内容	プリンター-インク代金		
支払金額	1872円	按分率	100%
計上額	1684円		
按分率の考え方	事務所状況等説明書に記載の通り		
備考			

(領収書は、重ならないように貼付してください。)

Joshin

京都1ばん館
075-323-1511

お問合せNo.: 1623-6236-23616



がんばろう!日本

出張修理のご依頼なら
アフターサービスコールセンターへ
0570-0558-31
9時~19時(年末年始除く)

印紙税申告納付につき速達
税務局承認済

領収書(商品別)

2021年05月12日(水) 15時03分 No. 23616
001:お得意様 8105741ふじき
会員: [REDACTED]

4977768779197 インク 2P
LC3111BK-2PK
1個 (2,080)
セール10%割引 (-208)
(税別価格 1,702) 割引後 1,672
対象e-b
アプリ割引/バスポート10%

税込小計 1,672

《税込合計》 ¥1,872
内消費税等 170
(10% 対象額 1,672 消費税 170)

現金(J-Debit含む)及び金券等に含まれる消費税等 170

お預り ¥2,072
お釣り ¥200
(「税別価格」は参考表示です)

第5号の2様式(第7条関係)

政務活動費領収書貼付用紙

職員氏名(会派名)	北原 慎治		整理番号	82
費目	調査研究費・研修費・広報広聴費・要請陳情等活動費・会費・資料作成費・資料購入費・事務所費・ 印刷費 ・人件費			
支払内容	プリンターインク代金			
支払金額	11,908円	按分率	90%	計上額 1,717円
按分率の考え方	事務所状況等説明書に記載の通り			
備考				

(領収書は、重なら)

Joshin

京都1ばん館

075-323-1511

お問合せNo. 1623-6236-57566



がんばろう!日本

出張修理のご依頼なら

アフターサービスコールセンターへ

0570-0556-31

9時~19時(年末年始除く)

印紙税申告納付につき減額
税務署承認済

領収書 (お買上明細書)

2021年06月18日(水) 10時18分 No. 67658

0001:お持票 810574:ふしき

会員: [REDACTED]

4677766776801 インク 2P

LC3111Y

2個 (1,060) 単 (2,120)

セール10%割引 (-212)

(税別価格 1,738) 割引後 1,908

対象外

割引バスポート5%10%

税込み小計 1,908

《税込合計》

¥1,908

内消費税等 173

(10% 対象前 1,908 消費税 173)

現金(J-Debit含む)及び金券等に含まれる消費税等

173

お預り ¥2,008

お釣り ¥100

(「税別価格」は参考表示です)

第5号の2様式(第7条関係)

政務活動費領収書貼付用紙

職員氏名(会派名)	北原 慎治	整理番号	83
費目	調査研究費・研修費・広報広報費・要請関係等活動費・会議費・資料作成費・資料購入費・事務所費・事務費・人件費		
支払内容	7/19- 印刷代金		
支払金額	3,528円	按分率	90%
計上額	3,175		
按分率の考え方	事務所状況等説明書に記載の通り		
備考			

(領収書は、重

Joshin

京都 1ばん館

075-323-1511

お問合せNo.: 1623-6235-27795



がんばろう!日本

出張処理のご依頼なら
アフターサービスコールセンターへ
0570-0556-31
9時~19時(年末年始除く)

印紙税申告前
付につき別途
税務申告要

領収書 (お買上領収書)

2021年06月22日(火) 11時10分 No. 27785

0001:お持帰 828771:うえど の

会員: [REDACTED]

4549282003871 インク 2P
FGI-1300LY

1個 (1,980)

セール10%割引 (-198)

(税別価格 1,804) 割引後 1,784

4549282003884 インク 2P

FGI-1300LM

1個 (1,980)

セール10%割引 (-198)

(税別価格 1,804) 割引後 1,784

対象セール

割引/パスポート5%10%

クーポン発行枚数: 1枚

税込小計 3,528

《税込合計》 ¥3,528

内消費税等 320

(10%対象額 3,528 消費税 320)

現金(J-Debit含む)及び金券等に含まれる消費税等

320

お預り ¥5,528

お釣り ¥2,000

(「税別価格」は参考表示です)

第5号の2様式(第7条関係)

政務活動費領収書貼付用紙

議員氏名(会派名)	北原 慎治	整理番号	8
費目	調査研究費・研修費・広報広報費・買物旅行等活動費・会議費・資料作成費・資料購入費・事務所費・雑費・人件費		
支払内容	プリンター-インク代金		
支払金額	1,408円	按分率	90%
		計上額	1,267
按分率の考え方	事務所状況等説明書に記載の通り		
備考			

(領収書は、重なり

Joshin

京都1ばん館

075-323-1511

お問合せNo.: 1623-6236-73724



がんばろう!日本

出張修理のご依頼なら

アフターサービスコールセンターへ

0570-0566-31

9時~19時(年末年始除く)

印紙税申告納付につき別途
税務専承課済

領収書 (お買上げ用紙)

2021年09月29日(水) 15時42分

No. 73724

0001:お得意

810574:ふしき

会員:

4977768776595 インク
LC3111M

1P

1個

(1,060)

セール10%割引

(-108)

(税別価格

868) 割引後

954

4977768776688 インク
LC3111C

1P

1個

(1,060)

セール10%割引

(-108)

(税別価格

868) 割引後

954

2097695122602 商品外
21090MコラーゲンGPAK

1個

対象セ-

割引バスポート5%10%

税込小計

1,908

《税込合計》

¥1,908

内消費税等

173

(10% 対象額

1,908 消費税

173)

現金(J-Debit含む)及び金券等に含まれる消費税等

173

お預り

¥2,008

お釣り

¥100

(「税別価格」は参考表示です)

第5号の2様式(第7条関係)

政務活動費領収書貼付用紙

職員氏名(会派名)	北原 慎治	整理番号	80	
費目	調査研究費・研修費・広報広報費・要請依頼等活動費・会費・資料作成費・資料購入費・事務所費・ 雑費 ・人件費			
支払内容	ジョイン-イン7代金			
支払金額	5,760円	按分率	90%	計上額 5,184円
按分率の考え方	事務所状況等説明書に記載の通り			
備考				

(領収書は、重ならな

Joshin

京都1ばん館

075-323-1511

お問合せNo.: 1623-6236-02195



がんばろう!日本

出張修理のご依頼なら

アフターサービスコールセンターへ
0570-0566-31
9時~19時(年末年始除く)

印紙税申告納
付につき別途
税務署承認済

領収書 (お買上明細書)

2021年10月27日(水) 11時12分 No.02195
0001:お持帰 810574:ふし*き

4582451402377 インク
ECI-BR3111-4P

2個 (3,180)単 (3,360)	
値引!	(-800)
(税別価格) 5,238	値引換 5,780
税込小計	5,780

《税込合計》 ￥5,760

内消費税等 623
(10%対象額 5,780 消費税 623)

現金(J-Debit含む)及び金券等に含まれる消費税等 623

お預り ￥10,000
お釣り ￥4,240

(「税別価格」は参考表示です)

ポイント対象外
SEQ.000676218 LG/NO.6236

キヤット:810574:ふし*き

本レシートは大切に保管願います。
レシートが無いと対応出来ない場合があります。



24時間AIが自動応答

アイコちゃんに質問

LINE友達追加はこちらから



第5号の2様式 (第7条関係)

政務活動費領収書貼付用紙

議員氏名(会派名)	北原 慎治		整理番号	78	
費目	調査研究費・研修費・広報広聴費・更替雑費等活動費・会議費・資料作成費・資料購入費・事務所費・ 旅費 ・人件費				
支払内容	ラベルシール代金				
支払金額	810円	按分率	90%	計上額	729円
按分率の考え方	事務所状況等説明書に記載の通り				
備考					

(領収書は、重ならないように貼付してください。)

Joshin

京都1ばん館
075-323-1511

お問合せNo.: 1623-6236-70667



がんばろう!日本

出張帰郷のご依頼なら
アフターサービスコールセンターへ
0570-0556-31
9時~19時 (年末年始除く)

印紙税申告納
付につき別途
税額を承取致

領収書 (お買上領収書)

2022年03月22日(火) 10時42分 No. 70667
0001:お得意 828771:うえと 〇
会員: [REDACTED]

4806188722445 用紙 1P
72244

1冊	(800)
セール10%割引	(-80)
(税別価格 737)	割引後	810

対象セール
割引バースポート5%10%

税込小計 810

《税込合計》 **¥810**
内消費税等 73
(10% 対象額 810 消費税 73)

現金(J-Debit含む)及び金券等に畜まれる消費税等 73

お預り ¥1,010
お釣り ¥200

(「税別価格」は参考表示です)

人 件 費

第5号の2様式(第7条関係)

政務活動費領収書貼付用紙

議員氏名(会派名)	北原 慎治	整理番号	1-7
費目	調査研究費・研修費・広報広報費・資料提供等活動費・会費・資料作成費・資料購入費・事務消費・事務費(人件費)		
支払内容	人件費 []		
支払金額	1,350,097円	控分率	90% 計上額 1,215,085円
控分率の考え方	事務所状況等説明書に記載の通り		
備考			

(領収書は、重ならないように貼付してください。)

1	03.06.10 振込支払	*192,530	[]
	1 03.06.10 振込手数料	*385	取扱店 063
2	03.09.09 振込支払	*192,530	[]
	03.09.09 振込手数料	*385	取扱店 063
3	6 03.10.10 振込支払	*192,530	[]
	7 03.10.10 振込手数料	*385	取扱店 063
4	7 03.12.10 振込支払	*192,530	[]
	8 03.12.10 振込手数料	*308	取扱店 063
5	04.01.12 振込支払	*192,530	[]
	04.01.12 振込手数料	*308	取扱店 063
6	04.02.10 振込支払	*192,530	[]
	04.02.10 振込手数料	*308	取扱店 063
7	04.03.14 振込支払	*192,530	[]
	7 04.03.14 振込手数料	*308	取扱店 063

労働条件通知書 兼 雇用契約書

(契約締結年月日) 平成 31 年 4 月 8 日

生年月日

所在地 京都市右京区西院西今田町18-6

使用者名称 北原慎治事務所

代表者名 代表 北原 慎治

契約期間	<input type="checkbox"/> 期間の定め無し (雇入日: 平成 年 月 日)
	<input checked="" type="checkbox"/> 期間の定め有り (平成 31 年 4 月 8 日 ~ 平成 35 年 4 月 29 日) 1 契約の更新の有無 (自動的に更新する・更新する <input checked="" type="checkbox"/> があり得る・契約は更新しない) 2 契約の更新は、次のいずれかにより判断する ・ 契約期間満了時の業務量・労働者の勤務成績、態度・労働者の能力 ・ 会社の経営状況・従事している業務の進捗状況 ・ その他 ()
就業の場所	試用期間 <input checked="" type="checkbox"/> 有 (平成 年 月 日まで) 右京区西院西今田町18-6 他事業所が指定移場所
従事すべき業務の内容	政務活動補助, 総務事務, 後援会活動補助, 政党活動補助等
始業・終業の時刻・休憩	始業 9 時 00 分 ~ 終業 18 時 00 分まで (休憩時間 60 分)
休日	土、日、祝 所定時間外勤務有り
休暇	年次有給休暇 → 法定通り付与 継続勤務 6 か月以内の年次有給休暇 <input checked="" type="checkbox"/> 有・無) 未入所時 = 5 日付与
賃金	1 基本賃金 <input checked="" type="checkbox"/> 月給 (200,000 円) □ 日給 (円) △ 時間給 (円)
	2 諸手当の額及び計算方法 イ (円) 手当 (円) ロ (円) 手当 (円)
	3 法定時間外、休日又は深夜労働に対して支払われる割増賃金率 イ 法定超 2.5% □ 法定休日 3.5% △ 深夜 2.5%
	4 賃金締切日 (未) 日 賃金支払日 (翌月 10) 日
	5 賃金支払い方法 (口座振込による)
	6 労使協定に基づく賃金支払時の控除 (有 (時期、金額等)) <input checked="" type="checkbox"/> 無)
	7 昇給 [<input checked="" type="checkbox"/> (時期、金額等 4 月、勤務実績等による)] <input checked="" type="checkbox"/> 無)
	8 賞与 [<input checked="" type="checkbox"/> (時期、金額等 7 月・12 月 勤務実績等による)] <input checked="" type="checkbox"/> 無)
	9 退職金 [有 (時期、金額等)] <input checked="" type="checkbox"/> 無)
退職に関する事項	1 定年制 [有 (歳)] <input checked="" type="checkbox"/> 無) 継続雇用制度 [有 (歳まで)] <input checked="" type="checkbox"/> 無)
	2 自己都合退職の手続き (退職する 30 日以上前に届け出ること)
	3 解雇の事由及び手続き (別紙規程による)
社会保険関係	1 社会保険 (健康保険・厚生年金保険) の加入 有 <input checked="" type="checkbox"/> 無) 2 雇用保険の適用 <input checked="" type="checkbox"/> 有・無
雇用に関する相談窓口	担当部署 連絡先 (電話番号) [] 担当者役職・氏名 代表 北原 慎治
その他	

上記の労働条件にて勤務いたします

氏名

政務活動業務 勤務実績表・領収書

2021年(西暦) 4月分		氏名		[Redacted]		職員との関係	<input type="checkbox"/> 職族 (口生計同一 口その他) <input type="checkbox"/> 関連会社等の役員・社員 <input type="checkbox"/> 上記以外の第三者	
日	曜日	定時勤務				備考(時間外勤務等)		
		開始時刻	終了時刻	休憩等 控除時間	勤務時間数	開始時間	終了時刻	勤務時間
1	木	9:00	18:00	1:00	8:00			
2	金	9:00	18:00	1:00	8:00			
3	土							
4	日							
5	月	9:00	18:00	1:00	8:00			
6	火	9:00	18:00	1:00	8:00			
7	水	9:00	18:00	1:00	8:00			
8	木	9:00	18:00	1:00	8:00			
9	金	9:00	18:00	1:00	8:00			
10	土							
11	日							
12	月	9:00	18:00	1:00	8:00			
13	火	9:00	18:00	1:00	8:00			
14	水	9:00	18:00	1:00	8:00			
15	木	9:00	18:00	1:00	8:00			
16	金	9:00	18:00	1:00	8:00			
17	土							
18	日							
19	月	9:00	18:00	1:00	8:00			
20	火	9:00	18:00	1:00	8:00			
21	水	9:00	18:00	1:00	8:00			
22	木	9:00	18:00	1:00	8:00			
23	金	9:00	18:00	1:00	8:00			
24	土							
25	日							
26	月	9:00	18:00	1:00	8:00			
27	火	9:00	18:00	1:00	8:00			
28	水	9:00	18:00	1:00	8:00			
29	木							
30	金	9:00	18:00	1:00	8:00			
計		21 日間勤務 (D)		(A)	168:00	計	(A')	0:00
上記のとおり勤務したことを証明します。						職員名	北原慎治	
【総支給額の計算】								
① 時給の場合 (A)		[168.0 時間] × [単価		円]	=	0	円 (B)	
① 月額の場合						200,000	円 (B)	
② 時間外勤務手当等 (A')		[0.0 時間] × [単価		円]	=	0	円 (C)	
③ 通勤手当・日給の場合 (D)		[21 日] × [単価		円]	=	0	円 (E)	
③ " 月額の場合								
④ 総支給額						(B) + (C) + (E) =	200,000 円 (F)	
【実支給額(総支給額-諸控除額)の計算】								
(F) - [7,470 円 (G)] (所得税・住民税、保険料等本人負担額) =				192,530 円 (H)		
金 192,530 円 (H)				左記金額を確かに領収しました。 R3年 6月 10日				
				氏名 [Redacted]				
【政務活動費充当額の計算】								
○ 給与 実支給額(H)		[200,000 円] × [按分率		%]	=	0	円 (I)	
○ 保険料等雇用主負担額		[円] × [按分率		0 %]	=	0	円 (J)	
○ 諸控除額 (G)		[7,470 円] × [按分率		0 %]	=	0	円 (K)	
○ 政務活動費充当額の計						(I) + (J) + (K) =	0 円	

政務活動業務 勤務実績表・領収書

2021年(西暦) 5月分		氏名		議員との関係		口親族(口生計同一 口その他) 口関連会社等の役員・社員 口上記以外の第三者		
日	曜日	定時勤務				備考(時間外勤務等)		
		開始時刻	終了時刻	休憩等 控除時間	勤務時間数	開始時間	終了時刻	勤務時間
1	土							
2	日							
3	月							
4	火							
5	水							
6	木	9:00	18:00	1:00	8:00			
7	金	9:00	18:00	1:00	8:00			
8	土							
9	日							
10	月	9:00	18:00	1:00	8:00			
11	火	9:00	18:00	1:00	8:00			
12	水	9:00	18:00	1:00	8:00			
13	木	9:00	18:00	1:00	8:00			
14	金	9:00	18:00	1:00	8:00			
15	土							
16	日							
17	月	9:00	18:00	1:00	8:00			
18	火	9:00	18:00	1:00	8:00			
19	水	9:00	18:00	1:00	8:00			
20	木	9:00	18:00	1:00	8:00			
21	金	9:00	18:00	1:00	8:00			
22	土							
23	日							
24	月	9:00	18:00	1:00	8:00			
25	火	9:00	18:00	1:00	8:00			
26	水	9:00	18:00	1:00	8:00			
27	木	9:00	18:00	1:00	8:00			
28	金	9:00	18:00	1:00	8:00			
29	土							
30	日							
31	月	9:00	18:00	1:00	8:00			
計		18 日勤務 (D)		(A)	144:00	計	(A')	0:00

上記のとおり勤務したことを証明します。

議員名 北原 哲治

【総支給額の計算】

① 時給の場合 (A)	[144.0 時間] × [単価] = 0 円 (B)
①' 月額の場合	200,000 円 (B)
② 時間外勤務手当等 (A')	[0.0 時間] × [単価] = 0 円 (C)
③ 通勤手当・日額の場合 (D)	[18 日] × [単価] = 0 円 (E)
③' 月額の場合	
④ 総支給額	(B) + (C) + (E) = 200,000 円 (F)

【実支給額(総支給額-控除額)の計算】

(F) - [7,470 円 (G) (所得税・住民税・保険料等本人負担額)] = 192,530 円 (H)

金 192,530 円 (H)

左記金額を確かに引取致しました。

23年9月9日

氏名

【政務活動費充当額の計算】

○ 給与 実支給額(H)	[200,000 円] × [按分率] = 0 円 (I)
○ 保険料等雇用主負担額	[円] × [按分率] = 0 円 (J)
○ 控除額 (G)	[7,470 円] × [按分率] = 0 円 (K)
○ 政務活動費充当額の計	(I) + (J) + (K) = 0 円

政務活動業務 勤務実績表・領収書

2021 年(西暦) 6 月分 氏名 [] 議員との関係 []
□親族(□生計同一 □その他)
 □労働組合等の役員・社員
 □上記以外の第三者

日	曜日	定時勤務				備考(時間外勤務等)		
		開始時刻	終了時刻	休憩等 控除時間	勤務時間数	開始時間	終了時刻	勤務時間
1	火	9:00	18:00	1:00	8:00			
2	水	9:00	18:00	1:00	8:00			
3	木	9:00	18:00	1:00	8:00			
4	金	9:00	18:00	1:00	8:00			
5	土							
6	日							
7	月	9:00	18:00	1:00	8:00			
8	火	9:00	18:00	1:00	8:00			
9	水	9:00	18:00	1:00	8:00			
10	木	9:00	18:00	1:00	8:00			
11	金	9:00	18:00	1:00	8:00			
12	土							
13	日							
14	月	9:00	18:00	1:00	8:00			
15	火	9:00	18:00	1:00	8:00			
16	水	9:00	18:00	1:00	8:00			
17	木	9:00	18:00	1:00	8:00			
18	金	9:00	18:00	1:00	8:00			
19	土							
20	日							
21	月	9:00	18:00	1:00	8:00			
22	火	9:00	18:00	1:00	8:00			
23	水	9:00	18:00	1:00	8:00			
24	木	9:00	18:00	1:00	8:00			
25	金	9:00	18:00	1:00	8:00			
26	土							
27	日							
28	月	9:00	18:00	1:00	8:00			
29	火	9:00	18:00	1:00	8:00			
30	水	9:00	18:00	1:00	8:00			
計		22 日間勤務 (D)		(A)	176:00	計	(A')	0:00

上記のとおり勤務したことを証明します。 議員名 北原 恒治

【総支給額の計算】

① 時給の場合 (A)	[176.0 時間] × [単価	円] =	0 円 (B)
①' 月額の場合			200,000 円 (B)
② 時間外勤務手当等 (A')	[0.0 時間] × [単価	円] =	0 円 (C)
③ 通勤手当・日額の場合 (D)	[22 日] × [単価	円] =	0 円 (E)
③' 月額の場合			0 円 (E)
④ 総支給額	(B) + (C) + (E) =		200,000 円 (F)

【実支給額(総支給額-諸控除額)の計算】
 (F) - [7,470 円 (G) (所得税・住民税、保険料等本人負担額)] = 192,530 円 (H)

金 192,530 円 (H) 左記金額を確かに領収致しました。
 氏名 [] 3 年 10 月 10 日

【政務活動費充当額の計算】

○ 給与 実支給額(H)	[200,000 円] × [按分率	%] =	0 円 (I)
○ 保険料等雇用主負担額	[円] × [按分率	0 %] =	0 円 (J)
○ 諸控除額 (G)	[7,470 円] × [按分率	0 %] =	0 円 (K)
○ 政務活動費充当額の計	(I) + (J) + (K) =		0 円

政務活動業務 勤務実績表・領収書

2021 年(西暦) 7 月分		氏 名		職員との関係		備考(時間外勤務等)	
日	曜日	定 時 勤 務				備考(時間外勤務等)	
		開始時刻	終了時刻	休憩等 控除時間	勤務時間数	開始時間	終了時刻
1	木	9:00	18:00	1:00	8:00		
2	金	9:00	18:00	1:00	8:00		
3	土						
4	日						
5	月	9:00	18:00	1:00	8:00		
6	火	9:00	18:00	1:00	8:00		
7	水	9:00	18:00	1:00	8:00		
8	木	9:00	18:00	1:00	8:00		
9	金	9:00	18:00	1:00	8:00		
10	土						
11	日						
12	月	9:00	18:00	1:00	8:00		
13	火	9:00	18:00	1:00	8:00		
14	水	9:00	18:00	1:00	8:00		
15	木	9:00	18:00	1:00	8:00		
16	金	9:00	18:00	1:00	8:00		
17	土						
18	日						
19	月	9:00	18:00	1:00	8:00		
20	火	9:00	18:00	1:00	8:00		
21	水	9:00	18:00	1:00	8:00		
22	木						
23	金						
24	土						
25	日						
26	月	9:00	18:00	1:00	8:00		
27	火	9:00	18:00	1:00	8:00		
28	水	9:00	18:00	1:00	8:00		
29	木	9:00	18:00	1:00	8:00		
30	金	9:00	18:00	1:00	8:00		
31	土						
計		20 日間勤務 (D)		(A)	160:00	計	(A') 0:00

上記のとおり勤務したことを証明します。 職員名 北原 慎治

【総支給額の計算】

① 時給の場合 (A) [160.0 時間] × [単価 円] = 0 円 (B)

① 月額の場合 [200,000 円] = 200,000 円 (B)

② 時間外勤務手当等 (A') [0.0 時間] × [単価 円] = 0 円 (C)

③ 通勤手当・日額の場合 (D) [20 日] × [単価 円] = 0 円 (E)

③ " 月額の場合

④ 総支給額 (B) + (C) + (E) = 200,000 円 (F)

【実支給額(総支給額-諸控除額)の計算】

(F) - [7,470 円 (G) (所得税・住民税・保険料等本人負担額)] = 192,530 円 (H)

金 192,530 円 (H)

左記金額を確かに領収致しました。
R3 年 12 月 16 日

氏名

【政務活動費充当額の計算】

○ 給与 実支給額(H) [200,000 円] × [按分率 %] = 0 円 (I)

○ 保険料等雇用主負担額 [円] × [按分率 0 %] = 0 円 (J)

○ 諸控除額 (G) [7,470 円] × [按分率 0 %] = 0 円 (K)

○ 政務活動費充当額の計 (I) + (J) + (K) = 0 円

政務活動業務 勤務実績表・領収書

2021年(西暦) 8月分 氏名 [] 職員との関係 職員(口生計同一 口その他) 関係会社等の役員・社員 以上記以外の第三者

日	曜日	定時勤務				備考(時間外勤務等)		
		開始時刻	終了時刻	休憩等 控除時間	勤務時間数	開始時間	終了時刻	勤務時間
1	日							
2	月	9:00	18:00	1:00	8:00			
3	火	9:00	18:00	1:00	8:00			
4	水	9:00	18:00	1:00	8:00			
5	木	9:00	18:00	1:00	8:00			
6	金	9:00	18:00	1:00	8:00			
7	土							
8	日							
9	月	9:00	18:00	1:00	8:00			
10	火	9:00	18:00	1:00	8:00			
11	水	9:00	18:00	1:00	8:00			
12	木							
13	金							
14	土							
15	日							
16	月	9:00	18:00	1:00	8:00			
17	火	9:00	18:00	1:00	8:00			
18	水	9:00	18:00	1:00	8:00			
19	木	9:00	18:00	1:00	8:00			
20	金	9:00	18:00	1:00	8:00			
21	土							
22	日							
23	月	9:00	18:00	1:00	8:00			
24	火	9:00	18:00	1:00	8:00			
25	水	9:00	18:00	1:00	8:00			
26	木	9:00	18:00	1:00	8:00			
27	金	9:00	18:00	1:00	8:00			
28	土							
29	日							
30	月	9:00	18:00	1:00	8:00			
31	火	9:00	18:00	1:00	8:00			
計		20 日間勤務 (D)		(A)	160:00	計 (A')		0:00

上記のとおり勤務したことを証明します。 職員名 北原慎治

【総支給額の計算】
 ① 時給の場合 (A) [160.0 時間] × [単価 円] = 0 円 (B)
 ①' 月額の場合 [200,000 円] = 200,000 円 (B)
 ② 時間外勤務手当等 (A') [0.0 時間] × [単価 円] = 0 円 (C)
 ③ 通勤手当・日給の場合 (b) [20 日] × [単価 円] = 0 円 (E)
 ③' " 月額の場合 [] = 0 円 (E)
 ④ 総支給額 (B) + (C) + (E) = 200,000 円 (F)

【実支給額(総支給額-諸控除額)の計算】
 (F) - [7,470 円 (G) (所得税・住民税・保険料等本人負担額)] = 192,530 円 (H)

金 192,530 円 (H) 左記金額を確かに領収致しました。
 R4年 1 月 12 日
 氏名 []

【政務活動費充当額の計算】
 ○ 給与 実支給額(H) [200,000 円] × [按分率 %] = 0 円 (I)
 ○ 保険料等雇用主負担額 [円] × [按分率 0 %] = 0 円 (J)
 ○ 諸控除額 (G) [7,470 円] × [按分率 0 %] = 0 円 (K)
 ○ 政務活動費充当額の計 (I) + (J) + (K) = 0 円

政務活動業務 勤務実績表・領収書

2021 年(西暦) 9 月分 氏名 [] 職員との関係 国庫 (口生計同一 口その他) 関連会社等の役員・社員 上記以外の第三者

日	曜日	定時勤務				備考(時間外勤務等)		
		開始時刻	終了時刻	休憩等 控除時間	勤務時間数	開始時間	終了時刻	勤務時間
1	水	9:00	18:00	1:00	8:00			
2	木	9:00	18:00	1:00	8:00			
3	金	9:00	18:00	1:00	8:00			
4	土							
5	日							
6	月	9:00	18:00	1:00	8:00			
7	火	9:00	18:00	1:00	8:00			
8	水	9:00	18:00	1:00	8:00			
9	木	9:00	18:00	1:00	8:00			
10	金	9:00	18:00	1:00	8:00			
11	土							
12	日							
13	月	9:00	18:00	1:00	8:00			
14	火	9:00	18:00	1:00	8:00			
15	水	9:00	18:00	1:00	8:00			
16	木	9:00	18:00	1:00	8:00			
17	金	9:00	18:00	1:00	8:00			
18	土							
19	日							
20	月	9:00	18:00	1:00	8:00			
21	火	9:00	18:00	1:00	8:00			
22	水	9:00	18:00	1:00	8:00			
23	木							
24	金	9:00	18:00	1:00	8:00			
25	土							
26	日							
27	月	9:00	18:00	1:00	8:00			
28	火	9:00	18:00	1:00	8:00			
29	水	9:00	18:00	1:00	8:00			
30	木	9:00	18:00	1:00	8:00			
計		21 日間勤務 (D)		(A)	168:00	計	(A')	0:00

上記のとおり勤務したことを証明します。 職員名 北原慎治

【総支給額の計算】

① 時給の場合 (A)	[168.0 時間] × [単価] =	0 円 (B)
①' 月額の場合		200,000 円 (B)
② 時間外勤務手当等 (A')	[0.0 時間] × [単価] =	0 円 (C)
③ 通勤手当・日額の場合 (D)	[21 日] × [単価] =	0 円 (E)
③' " 月額の場合		0 円 (E)
④ 総支給額	(B) + (C) + (E) =	200,000 円 (F)

【実支給額(総支給額-控除額)の計算】
(F) - [7,470 円 (G) (所得税・住民税・保険料等本人負担額)] = 192,530 円 (H)

金 192,530 円 (H) 左記金額を確かに領収致しました。
R4年 2月 10日 氏名 []

【政務活動費充当額の計算】

○ 給与 実支給額(H)	[200,000 円] × [按分率] =	0 円 (I)
○ 保険料等雇用主負担額	[円] × [按分率] =	0 円 (J)
○ 控除額 (G)	[7,470 円] × [按分率] =	0 円 (K)
○ 政務活動費充当額の計	(I) + (J) + (K) =	0 円

政務活動業務 勤務実績表・領収書

2021 年(西暦) 10 月分 氏名 [] 議員との関係 []
口選挙 (口生計同一 口その他)
 口議員会社等の役員・社員
 口上記以外の第三者

日	曜日	定時勤務				備考(時間外勤務等)		
		開始時刻	終了時刻	休憩等 控除時間	勤務時間数	開始時間	終了時刻	勤務時間
1	金	9:00	18:00	1:00	8:00			
2	土							
3	日							
4	月	9:00	18:00	1:00	8:00			
5	火	9:00	18:00	1:00	8:00			
6	水	9:00	18:00	1:00	8:00			
7	木	9:00	18:00	1:00	8:00			
8	金	9:00	18:00	1:00	8:00			
9	土							
10	日							
11	月	9:00	18:00	1:00	8:00			
12	火	9:00	18:00	1:00	8:00			
13	水	9:00	18:00	1:00	8:00			
14	木	9:00	18:00	1:00	8:00			
15	金	9:00	18:00	1:00	8:00			
16	土							
17	日							
18	月	9:00	18:00	1:00	8:00			
19	火	9:00	18:00	1:00	8:00			
20	水	9:00	18:00	1:00	8:00			
21	木	9:00	18:00	1:00	8:00			
22	金	9:00	18:00	1:00	8:00			
23	土							
24	日							
25	月	9:00	18:00	1:00	8:00			
26	火	9:00	18:00	1:00	8:00			
27	水	9:00	18:00	1:00	8:00			
28	木	9:00	18:00	1:00	8:00			
29	金	9:00	18:00	1:00	8:00			
30	土							
31	日							
計		21 日間勤務 (D)		(A)	168:00	計	(A')	0:00

上記のとおり勤務したことを証明します。 議員名 北原慎治

【総支給額の計算】

① 時給の場合 (A)	[168.0 時間] × [単価 円] =	0 円 (B)
① 月額の場合		200,000 円 (B)
② 時間外勤務手当等 (A')	[0.0 時間] × [単価 円] =	0 円 (C)
③ 通勤手当・日額の場合 (D)	[21 日] × [単価 円] =	0 円 (E)
③ " 月額の場合		
④ 総支給額	(B) + (C) + (E) =	200,000 円 (F)

【実支給額(総支給額-諸控除額)の計算】
 (F) - [7,470 円 (G) (所得税・住民税・保険料等本人負担額)] = 192,530 円 (H)

金 192,530 円 (H) 左記金額を確かに領収致しました。
 R4年 3月 14日
 氏名 []

【政務活動費充当額の計算】

○ 給与 実支給額 (H)	[200,000 円] × [按分率 %] =	0 円 (I)
○ 保険料等雇用主負担額	[円] × [按分率 0 %] =	0 円 (J)
○ 諸控除額 (G)	[7,470 円] × [按分率 0 %] =	0 円 (K)
○ 政務活動費充当額の計	(I) + (J) + (K) =	0 円

第5号の2様式(第7条関係)

政務活動費領収書貼付用紙

議員氏名(会派名)	北原 慎治	整理番号	13-21
費目	調査研究費・研修費・広報広報費・要請謝金等諸謝金・会議費・資料作成費・資料購入費・事務所費・事務費・人件費		
支払内容	[] , 給与 4月12月分		
支払金額	¥622,246	按分率	90% 計上額 560,019円
按分率の考え方	事務所状況等説明書に記載の通り		
備考	12月 給与 238円		

(領収書は、重ならないように貼付してください。)

	03.05.10	振込支払	*130,842	[]
13	03.05.10	振込手数料	*385	取扱店 063
	03.06.10	振込支払	*28,158	[]
14	03.06.10	振込手数料	*385	取扱店 063
	03.07.09	振込支払	*93,528	[]
15	03.07.09	振込手数料	*385	取扱店 063
	03.08.10	振込支払	*69,392	[]
16	03.08.10	振込手数料	*385	取扱店 063
	03.09.10	振込支払	*53,740	[]
17	03.09.10	振込手数料	*385	取扱店 063
	03.10.10	振込支払	*66,990	[]
18	03.10.10	振込手数料	*385	取扱店 063
	03.11.10	振込支払	*112,817	[]
19	03.11.10	振込手数料	*385	取扱店 063
	03.12.10	振込支払	*53,830	[]
20	03.12.10	振込手数料	*385	取扱店 063
	04.01.12	振込支払	*9,600	[]
21	04.01.12	振込手数料	*385	取扱店 063

労働条件通知書 兼 雇用契約書

令和
(契約締結年月日) 平成 元年 5月 8日

生年月日 [] 歳

所在地 京都市右京区西院西今田町18-6
使用者名 株式会社北原慎治事務所
代表者名 代表 北原 慎治

契約期間	<input type="checkbox"/> 期間の定め無し (雇入日: 平成 年 月 日) <input checked="" type="checkbox"/> 期間の定め有り (平成 元年 5月 8日 ~ 平成 5年 4月 29日) 1 契約の更新の有無 [自動的に更新する・更新する機会があり得る・契約は更新しない] 2 契約の更新は、次のいずれかにより判断する ・ 契約期間満了時の業務量 ・ 労働者の勤務成績、態度 ・ 労働者の能力 ・ 会社の経営状況 ・ 従事している業務の進捗状況 ・ その他 ()
	試用期間 <input checked="" type="checkbox"/> 有 (平成 年 月 日まで)
就業の場所	右京区西院西今田町18-6 他 専業所が指定する場所
従事すべき業務の内容	政務活動補助, 後援会活動補助, 政院活動補助等
始業・終業の時刻・休憩	始業 9時 00分 ~ 終業 18時 00分まで (休憩時間 60分)
休日	月・金・土・日・祝 所定外勤務あり
休暇	年次有給休暇 → 法定通り付与 継続勤務6か月以内の年次有給休暇 (有・無)
賃金	1 基本賃金 イ 月給 () 円 ロ 日給 () 円 ハ 時間給 (1200) 円 但し、土・日・祝は 1300円 (17円24)
	2 諸手当の額及び計算方法 イ () 円 手当 ロ () 円 手当
	3 法定時間外、休日又は深夜労働に対して支払われる割増賃金率 イ 法定超 2.5% ロ 法定休日 3.5% ハ 深夜 2.5%
	4 賃金締切日 (未) 日 賃金支払日 (翌月 10) 日
	5 賃金支払い方法 (口座振込による)
	6 労使協定に基づく賃金支払時の控除 [有 (時期、金額等) ・ 無]
	7 昇給 [有 (時期、金額等 4月 勤続昇給等による) ・ 無]
	8 賞与 [有 (時期、金額等) ・ 無]
	9 退職金 [有 (時期、金額等) ・ 無]
退職に関する事項	1 定年制 [有 (歳) ・ 無] 継続雇用制度 [有 (歳まで) ・ 無]
	2 自己都合退職の手続き (退職する 30 日以上前に届け出ること)
	3 解雇の事由及び手続き (別紙規程による)
社会保険関係	1 社会保険 (健康保険・厚生年金保険) の加入 有 ・ 無 2 雇用保険の適用 <input checked="" type="checkbox"/> 有 ・ 無
雇用に関する相談窓口	担当部署 連絡先 (電話番号) [] 担当者役職・氏名 代表 北原 慎治
その他	

上記の労働条件にて勤務いたします

氏名 []

政務活動業務 勤務実績表・領収書

2021年(西暦) 4月分		氏名		[Redacted]		職員との関係	<input type="checkbox"/> 親族 (口生計同一 口千の他) <input type="checkbox"/> 親戚会社等の役員・社員 <input type="checkbox"/> 上記以外の第三者	
日	曜日	定時勤務				備考(時間外勤務等)		
		開始時刻	終了時刻	休憩等 控除時間	勤務時間数	開始時間	終了時刻	勤務時間
1	木	7:30	14:00	1:00	5:30			
2	金							
3	土							
4	日							
5	月	7:30	15:00	1:00	6:30			
6	火	7:30	12:30		5:00			
7	水	7:30	17:30	1:00	9:00			
8	木	7:30	14:30	1:00	6:00			
9	金	7:30	15:30	1:00	7:00			
10	土	10:00	15:00		5:00			
11	日	7:00	15:00	1:00	7:00			
12	月	7:30	12:30		5:00			
13	火	7:30	14:00	1:00	5:30			
14	水	7:30	14:00	1:00	5:30			
15	木	7:30	14:00	1:00	5:30			
16	金	7:30	12:30		5:00			
17	土							
18	日							
19	月	13:30	14:30		1:00			
20	火	7:30	14:00	1:00	5:30			
21	水	7:30	14:00	1:00	5:30			
22	木	7:30	12:30		5:00			
23	金							
24	土							
25	日							
26	月	7:30	14:00	1:00	5:30			
27	火	7:30	12:30		5:00			
28	水	7:30	18:00	3:00	7:30			
29	木							
30	金	10:00	11:00		1:00			
計		21 日間勤務 (D)		(A)	113:30	計	(A')	0:00

上記のとおり勤務したことを証明します。 職員名 北原 恒治

【総支給額の計算】

① 時給の場合(平日) (A)	112.5 時間	×	[単価 1,200 円]	=	135,000 円 (B)
① 時給の場合(土日祝)	1.0 時間	×	[単価 1,300 円]	=	1,300 円 (B)
② 時間外勤務手当等 (A')	0.0 時間	×	[単価 1,500 円]	=	0 円 (C)
② 時間外勤務手当等 (土日祝)	時間	×	[単価 1,625 円]	=	0 円 (E)
③ 通勤手当・日額の場合(D)	21 日	×	[単価]	=	0 円 (E)
④ 総支給額				(B) + (C) + (E) =	136,300 円 (F)

【実支給額(総支給額-諸控除額)の計算】

(F) - [408	2500	2550	=	130,842 円 (H)
		5,458 円(⑥)(所得税・住民税・保険料等本人負担額)			

金 130,842 円 (H)

左記金額を確かに領収致しました。

R3年5月10日

氏名 [Redacted]

【政務活動費充当額の計算】

○ 給与 実支給額(H)	136,300 円	×	[按分率 %]	=	0 円 (I)
○ 保険料等雇用主負担額	円	×	[按分率 0 %]	=	0 円 (J)
○ 諸控除額 (G)	5,458 円	×	[按分率 0 %]	=	0 円 (K)
○ 政務活動費充当額の計				(I) + (J) + (K) =	0 円

政務活動業務 勤務実績表・領収書

2021年(西暦) 5月分		氏名		職員との関係		□ 親族(口生計同一・口その他) □ 関係会社等の役員・社員 □ 上記以外の第三者		
日	曜日	定時勤務				備考(時間外勤務等)		
		開始時刻	終了時刻	休憩等 控除時間	勤務時間数	開始時間	終了時刻	勤務時間
1	土							
2	日							
3	月							
4	火							
5	水							
6	木							
7	金							
8	土							
9	日							
10	月							
11	火							
12	水	8:00	9:00		1:00			
13	木							
14	金							
15	土							
16	日	10:00	10:30		0:30			
17	月							
18	火	7:45	11:15		3:30			
19	水	7:45	11:45		4:00			
20	木	7:30	11:00		3:30			
21	金							
22	土							
23	日	16:00	16:30		0:30			
24	月	8:00	9:00		1:00			
25	火	7:45	10:45		3:00			
26	水	7:45	10:45		3:00			
27	木	7:45	10:15		2:30			
28	金	7:30	8:30		1:00			
29	土	14:00	14:30		0:30			
30	日							
31	月	7:30	9:00		1:30			
計		13 日勤務(D)		(A)	25:30	計 (A')		0:00

上記のとおり勤務したことを証明します。 職員名 北原慎治

【総支給額の計算】

① 時給の場合(平日)(A)	[24.0 時間] × [単価 1,200 円]	=	28,800 円(B)
① 時給の場合(土日祝)	[1.5 時間] × [単価 1,300 円]	=	1,950 円(B)
② 時間外勤務手当等(A')	[0.0 時間] × [単価 1,500 円]	=	0 円(C)
② 時間外勤務手当等(土日祝)	[時間] × [単価 1,625 円]	=	0 円(E)
③ 通勤手当・日額の場合(D)	[13 日] × [単価 円]	=	0 円(E)
④ 総支給額	(B) + (C) + (E) =		30,750 円(F)

【実支給額(総支給額-諸控除額)の計算】

(F) - [2,592 円(G)(所得税・住民税・保険料等本人負担額)] = 28,158 円(H)

金 28,158 円(H) 左記金額を確かに領収致しました。
R3年 6月 10日
氏名

【政務活動費充当額の計算】

○ 給与 実支給額(H)	[30,750 円] × [控分率 %]	=	0 円(I)
○ 保険料等雇用主負担額	[円] × [控分率 0 %]	=	0 円(J)
○ 諸控除額(G)	[2,592 円] × [控分率 0 %]	=	0 円(K)
○ 政務活動費充当額の計	(I) + (J) + (K) =		0 円

政務活動業務 勤務実績表・領収書

2021 年(西暦) 6 月分 氏名 [] 議員との関係 []
□選挙区(□生計同一 □その他)
 □政党会社等の役員・社員
 □上記以外の第三者

日	曜日	定時勤務				備考(時間外勤務等)		
		開始時刻	終了時刻	休憩等 控除時間	勤務時間数	開始時間	終了時刻	勤務時間
1	火	8:00	11:00		3:00			
2	水	8:00	10:00		2:00			
3	木	8:00	10:00		2:00			
4	金							
5	土							
6	日							
7	月	11:30	12:30		1:00			
8	火	7:30	15:45	2:15	6:00			
9	水	11:45	15:45		4:00			
10	木	8:00	12:30		4:30			
11	金	11:45	12:15		0:30			
12	土							
13	日							
14	月	7:30	9:30		2:00			
15	火	7:30	12:00		4:30			
16	水	7:30	12:00		4:30			
17	木	7:30	13:30		6:00			
18	金	7:30	11:00		3:30			
19	土	7:30	12:30		5:00			
20	日							
21	月	7:30	11:30		4:00			
22	火	7:30	13:00		5:30			
23	水	7:30	12:30		6:00			
24	木	7:30	15:00	2:00	5:30			
25	金	7:30	13:00		5:30			
26	土							
27	日							
28	月							
29	火							
30	水	7:30	12:00		4:30			
計		20 日間勤務(D)		(A)	78:30	計	(A')	0:00

上記のとおり勤務したことを証明します。

議員名

北原 眞治

【総支給額の計算】

① 時給の場合(平日)(A)	[78.5 時間] × [単価 1,200 円] =	94,200 円(B)
① 時給の場合(土日祝)	[時間] × [単価 1,300 円] =	0 円(B)
② 時間外勤務手当等(A')	[0.0 時間] × [単価 1,500 円] =	0 円(C)
② 時間外勤務手当等(土日祝)	[時間] × [単価 1,625 円] =	0 円(E)
③ 通勤手当・日雇の場合(D)	[20 日] × [単価 円] =	0 円(E)
④ 総支給額	(B) + (C) + (E) =	94,200 円(F)

【実支給額(総支給額-諸控除額)の計算】

(F) - [672 円(G) (所得税・住民税・保険料等本人負担額) = 282 390 93,528 円(H)

金 93,528 円(H)

左記金額を確かに領収致しました。

R3年 7月 9日

氏名 []

【政務活動費充当額の計算】

○ 給与 実支給額(H)	[94,200 円] × [按分率 %] =	0 円(I)
○ 保険料等雇用主負担額	[円] × [按分率 0 %] =	0 円(J)
○ 諸控除額(G)	[672 円] × [按分率 0 %] =	0 円(K)
○ 政務活動費充当額の計	(I) + (J) + (K) =	0 円

政務活動業務 勤務実績表・領収書

2021年(西暦) 7月分 氏名 [] 職員との関係 公務員(口生計同一 口その他) 関連会社等の役員・社員 上記以外の第三者

日	曜日	定時勤務				備考(時間外勤務等)		
		開始時刻	終了時刻	休憩等 控除時間	勤務時間数	開始時間	終了時刻	勤務時間
1	木	7:30	12:00		4:30			
2	金	11:45	13:15		1:30			
3	土							
4	日							
5	月	7:30	11:30		4:00			
6	火	7:30	11:30		4:00			
7	水							
8	木							
9	金	11:30	13:00		1:30			
10	土	13:00	14:30		1:30			
11	日							
12	月	11:30	14:00		2:30			
13	火	7:30	12:30		5:00			
14	水	7:30	12:00		4:30			
15	木	7:30	11:30		4:00			
16	金							
17	土							
18	日							
19	月	7:30	10:30		3:00			
20	火	7:30	11:30		4:00			
21	水	7:30	12:00		4:30			
22	木							
23	金	10:00	10:30		0:30			
24	土							
25	日							
26	月							
27	火	7:30	11:30		4:00			
28	水	7:30	11:30		4:00			
29	木	7:30	11:30		4:00			
30	金	7:30	8:30		1:00			
31	土							
計		18 日間の勤務(D)		(A)	58:00	計	(A')	0:00

上記のとおり勤務したことを証明します。

職員名

北原慎治

【総支給額の計算】

① 時給の場合(平日)	(A) [58.0 時間] × [単価 1,200 円] = 69,600 円(B)
①' 時給の場合(土日祝)	[時間] × [単価 1,300 円] = 0 円(C)
② 時間外勤務手当等(A')	[0.0 時間] × [単価 1,500 円] = 0 円(D)
②' 時間外勤務手当等(土日祝)	[時間] × [単価 1,625 円] = 0 円(E)
③ 通勤手当・日給の場合(D)	[18 日] × [単価 円] = 0 円(F)
④ 総支給額	(B) + (C) + (E) = 69,600 円(F)

【実支給額(総支給額-諸控除額)の計算】

(F) - [208 円(G)(所得税・住民税・保険料等本人負担額) = 69,392 円(H)

金 69,392 円(H)

左記金額を確かに領収致しました。
R3年 8月 10日

氏名

【政務活動費充当額の計算】

○ 給与・実支給額(H)	[69,600 円] × [按分率 %] = 0 円(I)
○ 保険料等雇用主負担額	[円] × [按分率 0 %] = 0 円(J)
○ 諸控除額(G)	[208 円] × [按分率 0 %] = 0 円(K)
○ 政務活動費充当額の計	(I) + (J) + (K) = 0 円

政務活動業務 勤務実績表・領収書

2021 年(西暦) 8 月分 氏名 [] 職員との関係 備考(口無職(口生計同一 口その他) 口関連会社等の役員・社員 口上記以外の第三者)

日	曜日	定時勤務				備考(時間外勤務等)		
		開始時刻	終了時刻	休憩等 控除時間	勤務時間数	開始時間	終了時刻	勤務時間
1	日							
2	月	7:30	10:00		2:30			
3	火	7:30	11:30		4:00			
4	水	7:30	13:00		5:30			
5	木	7:30	10:00		2:30			
6	金	7:30	12:15	3:15	1:30			
7	土							
8	日							
9	月							
10	火	7:30	10:00		2:30			
11	水	7:30	9:30		2:00			
12	木							
13	金							
14	土							
15	日							
16	月							
17	火	7:30	9:30		2:00			
18	水	7:30	9:30		2:00			
19	木	7:45	9:45		2:00			
20	金	11:45	13:45		2:00			
21	土							
22	日							
23	月	7:30	10:00		2:30			
24	火	11:00	12:00		1:00			
25	水	7:30	12:00		4:30			
26	木	7:30	10:00		2:30			
27	金							
28	土							
29	日							
30	月	7:30	10:00		2:30			
31	火	7:30	11:00		3:30			
計		17 日間の勤務(D)		(A)	45:00	計	(A')	0:00

上記のとおり勤務したことを証明します。

職員名

北原慎治

【総支給額の計算】

① 時給の場合(平日)(A)	[45.0 時間] × [単価 1,200 円]	=	54,000 円(B)
① 時給の場合(土日祝)	[時間] × [単価 1,300 円]	=	0 円(C)
② 時間外勤務手当等(A')	[0.0 時間] × [単価 1,500 円]	=	0 円(D)
② 時間外勤務手当等(土日祝)	[時間] × [単価 1,625 円]	=	0 円(E)
③ 通勤手当・日額の場合(D)	[17 日] × [単価 円]	=	0 円(F)
④ 総支給額	(B) + (C) + (E) =		54,000 円(F)

【実支給額(総支給額-控除額)の計算】

(F) - [162 円(G)(所得税・住民税・保険料等本人負担額) = 53,838 円(H)

金 53,838 円(H)

左記金額を確かに領収致しました。

R3年 9月 10日

氏名 []

【政務活動費充当額の計算】

○ 給与 実支給額(H)	[54,000 円] × [按分率 %]	=	0 円(I)
○ 保険料等雇用主負担額	[円] × [按分率 0 %]	=	0 円(J)
○ 控除額(G)	[162 円] × [按分率 0 %]	=	0 円(K)
○ 政務活動費充当額の計	(I) + (J) + (K) =		0 円

政務活動業務 勤務実績表・領収書

2021 年(西暦) 9 月分		氏 名		職員との関係		備考(時間外勤務等)	
日	曜日	定 時 勤 務				備考(時間外勤務等)	
		開始時刻	終了時刻	休憩等 控除時間	勤務時間数	開始時間	終了時刻
1	水	7:30	9:30		2:00		
2	木	7:30	9:30		2:00		
3	金	7:30	9:30		2:00		
4	土						
5	日						
6	月						
7	火	7:30	10:30		3:00		
8	水	7:30	9:30		2:00		
9	木						
10	金						
11	土						
12	日						
13	月	7:30	8:30		1:00		
14	火	7:30	8:30		1:00		
15	水	7:30	12:00		4:30		
16	木	7:30	14:00	1:30	5:00		
17	金	7:30	13:00		5:30		
18	土						
19	日						
20	月						
21	火	7:30	11:30		4:00		
22	水	7:30	12:00		4:30		
23	木						
24	金	7:30	12:30		5:00		
25	土						
26	日						
27	月	15:45	16:45		1:00		
28	火	7:30	12:00		4:30		
29	水	7:30	12:00		4:30		
30	木	7:30	12:00		4:30		
計		17 日間勤務 (D)		(A)	58:00	計 (A')	0:00

上記のとおり勤務したことを証明します。

職員名

北原慎治

【総支給額の計算】

① 時給の場合(平日) (A)	[58.0 時間] × [単価 1,200 円]	=	67,200 円 (B)
① 時給の場合(土日祝)	[時間] × [単価 1,300 円]	=	0 円 (C)
② 時間外勤務手当等 (A')	[0.0 時間] × [単価 1,500 円]	=	0 円 (D)
② 時間外勤務手当等(土日祝)	[時間] × [単価 1,625 円]	=	0 円 (E)
③ 通勤手当・日給の場合(D)	[17 日] × [単価 円]	=	0 円 (F)
④ 総支給額	(B) + (C) + (E) =		67,200 円 (F)

【実支給額(総支給額-諸控除額)の計算】

(F) - [201 円(G)(所得税・住民税・保険料等本人負担額) = 66,999 円 (H)

金 66,999 円 (H)

左記金額を確かに領収致しました。

R3年 10月 10日

氏 名

【政務活動費充当額の計算】

○ 給与 実支給額(H)	[67,200 円] × [按分率 %]	=	0 円 (I)
○ 保険料等雇用主負担額	[円] × [按分率 0 %]	=	0 円 (J)
○ 諸控除額 (G)	[201 円] × [按分率 0 %]	=	0 円 (K)
○ 政務活動費充当額の計	(I) + (J) + (K) =		0 円

政務活動業務 勤務実績表・領収書

2021 年(西暦) 10 月分 氏名 [] 議員との関係 []
 議員 (口生計同一 口その他)
 関連会社等の役員・社員
 上記以外の第三者

日	曜日	定時勤務				備考(時間外勤務等)		
		開始時刻	終了時刻	休憩等 控除時間	勤務時間数	開始時間	終了時刻	勤務時間
1	金							
2	土							
3	日							
4	月	7:30	12:30		5:00			
5	火	7:30	13:00		5:30			
6	水	7:30	13:00		5:30			
7	木	7:30	12:30		5:00			
8	金	7:30	11:30		4:00			
9	土							
10	日							
11	月	7:30	14:30		7:00			
12	火	7:30	15:00		7:30			
13	水	7:30	14:00		6:30			
14	木	7:30	21:30	8:00	6:00			
15	金	7:30	15:00		7:30			
16	土							
17	日							
18	月	7:30	8:30		1:00			
19	火	7:30	20:30	4:00	9:00			
20	水	7:30	11:30		4:00			
21	木	7:30	13:30		6:00			
22	金	7:30	11:30		4:00			
23	土							
24	日							
25	月							
26	火	7:30	11:30		4:00			
27	水	7:30	11:00		3:30			
28	木	7:30	11:00		3:30			
29	金	11:30	12:30		1:00			
30	土							
31	日							
計		19 日間勤務 (D)		(A)	95:30	計 (A')		0:00

上記のとおり勤務したことを証明します。 議員名 北原 慎治

【総支給額の計算】

① 時給の場合(平日) (A)	[95.5 時間] × [単価 1,200 円]	= 114,600 円 (B)
① 時給の場合(土日祝)	[時間] × [単価 1,300 円]	= 0 円 (B)
② 時間外勤務手当等 (A')	[0.0 時間] × [単価 1,500 円]	= 0 円 (C)
② 時間外勤務手当等 (土日祝)	[時間] × [単価 1,625 円]	= 0 円 (E)
③ 通勤手当・日額の場合(D)	[19 日] × [単価 円]	= 0 円 (E)
④ 総支給額	(B) + (C) + (E)	= 114,600 円 (F)

【実支給額(総支給額-諸控除額)の計算】 261 2500
 (F) - [1,783 円(G) (所得税・住民税・保険料等本人負担額)] = 112,817 円 (H)

金 112,817 円 (H) 左記金額を確かに領収致しました。
 R3年 11月 10日
 氏名 []

【政務活動費充当額の計算】

○ 給与 実支給額(H)	[114,600 円] × [按分率 %]	= 0 円 (I)
○ 保険料等雇用主負担額	[円] × [按分率 0 %]	= 0 円 (J)
○ 諸控除額 (G)	[1,783 円] × [按分率 0 %]	= 0 円 (K)
○ 政務活動費充当額の計	(I) + (J) + (K)	= 0 円

政務活動業務 勤務実績表・領収書

2021 年(西暦)		氏名		職員との関係		備考(時間外勤務等)		
11 月分		[Redacted]		[Redacted]		[Redacted]		
日	曜日	定時勤務				備考(時間外勤務等)		
		開始時刻	終了時刻	休憩等 控除時間	勤務時間数	開始時間	終了時刻	勤務時間
1	月							
2	火	7:30	9:30		2:00			
3	水							
4	木	7:30	9:30		2:00			
5	金	7:30	9:30		2:00			
6	土							
7	日							
8	月	7:30	10:30		3:00			
9	火	7:30	11:00		3:30			
10	水	7:30	11:30		4:00			
11	木	7:30	9:30		2:00			
12	金	7:30	10:30		3:00			
13	土	9:00	10:00		1:00			
14	日	7:00	15:00	1:00	7:00			
15	月	7:30	8:00		0:30			
16	火							
17	水							
18	木	7:30	9:30		2:00			
19	金	7:30	9:30		2:00			
20	土							
21	日							
22	月	7:30	9:30		2:00			
23	火							
24	水	7:30	9:30		2:00			
25	木	10:00	10:30		0:30			
26	金	7:30	10:00		2:30			
27	土							
28	日							
29	月	10:00	11:00		1:00			
30	火	7:30	10:30		3:00			
計		19 日間勤務 (D)		(A)	45:00	計	(A')	0:00

上記のとおり勤務したことを証明します。

職員名

北原慎治

【総支給額の計算】

① 時給の場合(平日) (A)	[45.0 時間] × [単価 1,200 円] =	54,000 円 (B)
① 時給の場合(土日祝)	[時間] × [単価 1,300 円] =	0 円 (B)
② 時間外勤務手当等 (A')	[0.0 時間] × [単価 1,500 円] =	0 円 (C)
② 時間外勤務手当等(土日祝)	[時間] × [単価 1,625 円] =	0 円 (E)
③ 通勤手当・日額の場合(D)	[19 日] × [単価 円] =	0 円 (E)
④ 総支給額	(B) + (C) + (E) =	54,000 円 (F)

【実支給額(総支給額-諸控除額)の計算】

(F) - [261 2500] = 53,838 円 (H)

金 53,838 円 (H)

左記金額を確かに領収致しました。

R3年 12月 10日

氏名 [Redacted]

【政務活動費充当額の計算】

○ 給与 実支給額(H)	[54,000 円] × [按分率 %] =	0 円 (I)
○ 保険料等雇用主負担額	[円] × [按分率 0 %] =	0 円 (J)
○ 諸控除額 (G)	[162 円] × [按分率 0 %] =	0 円 (K)
○ 政務活動費充当額の計	(I) + (J) + (K) =	0 円

政務活動業務 勤務実績表・領収書

2021 年(西暦) 12 月分 氏名 XXXXXXXXXX 職員との関係 親族 (口生計同一) その他 関連会社等の役員・社員 上記以外の第三者

日	曜日	定時勤務				備考(時間外勤務等)		
		開始時刻	終了時刻	休憩等 控除時間	勤務時間数	開始時間	終了時刻	勤務時間
1	水	7:30	8:30		1:00			
2	木	7:30	9:30		2:00			
3	金	7:30	9:30		2:00			
4	土							
5	日							
6	月	7:30	9:30		2:00			
7	火	7:30	8:30		1:00			
8	水							
9	木							
10	金							
11	土							
12	日							
13	月							
14	火							
15	水							
16	木							
17	金							
18	土							
19	日							
20	月							
21	火							
22	水							
23	木							
24	金							
25	土							
26	日							
27	月							
28	火							
29	水							
30	木							
31	金							
計		5 日間勤務 (D)		(A)	8:00	計	(A')	0:00

上記のとおり勤務したことを証明します。 職員名 北原慎治

【総支給額の計算】

① 時給の場合(平日) (A) [8.0 時間] × [単価 1,200 円] =	9,600 円 (B)
① 時給の場合(土日祝) [時間] × [単価 1,300 円] =	0 円 (C)
② 時間外勤務手当等 (A') [0.0 時間] × [単価 1,500 円] =	0 円 (D)
② 時間外勤務手当等(土日祝)	時間] × [単価 1,625 円] =	0 円 (E)
③ 通勤手当・日給の場合(D) [5 日] × [単価 円] =	0 円 (F)
④ 総支給額	(B) + (C) + (E) =	9,600 円 (F)

【実支給額(総支給額-諸控除額)の計算】
(F) - [円(G)(所得税・住民税・保険料等本人負担額) = 9,600 円 (H)

金 9,600 円 (H) 左記金額を確かに領収致しました。
R4年 1月 12日
氏名 XXXXXXXXXX

【政務活動費充当額の計算】

○ 給与 実支給額(H) [9,600 円] × [按分率 %] =	0 円 (I)
○ 保険料等雇用主負担額 [円] × [按分率 0 %] =	0 円 (J)
○ 諸控除額 (G) [0 円] × [按分率 0 %] =	0 円 (K)
○ 政務活動費充当額の計	(I) + (J) + (K) =	0 円

第5号の2様式(第7条関係)

政務活動費領収書貼付用紙

議員氏名(会派名)	北原 慎治	整理番号	52										
費目	調査研究費・研修費・広報広報費・要請陳情等活動費・会議費・資料作成費・資料購入費・事務所費・事務費												
支払内容	離任税 代行料金												
支払金額	10,287円	按分率	90%	計上額	9,258								
按分率の考え方	事務所状況等説明書に記載の通り												
備考													
<p>(領収書は、重ならないように貼付してください。)</p> <table border="1"> <tr> <td>04.02.28</td> <td>振込支払</td> <td>*9,979</td> <td>ハ*ス*シ*0*9*5*4</td> </tr> <tr> <td>04.02.28</td> <td>振込手数料</td> <td>*308</td> <td>取扱店 063</td> </tr> </table>						04.02.28	振込支払	*9,979	ハ*ス*シ*0*9*5*4	04.02.28	振込手数料	*308	取扱店 063
04.02.28	振込支払	*9,979	ハ*ス*シ*0*9*5*4										
04.02.28	振込手数料	*308	取扱店 063										

