

政務活動費 会計帳簿

議員氏名: 二之湯真士

令和3年度

年月日	使途区分	使途項目	補助金 管理 番号	支出(収入)内容 (単項及び複項等も記載)	収入金額	支払金額	繰分率 (%)	計上額 (明細書別)	支払先	備考
2021/4/1				政務活動費	1,200,000		100%	0		
2021/7/1				政務活動費	1,200,000		100%	0		
2021/10/1				政務活動費	1,200,000		100%	0		
2022/1/1				政務活動費	1,200,000		100%	0		
2021/5/2	A	調査研究費	1	ガソリン代		7,303	50%	3,651	ENEOSエネオス川崎川崎川崎川崎	
2021/5/26	A	調査研究費	2	ガソリン代		7,105	50%	3,552	ENEOSエネオス川崎川崎川崎川崎	
2021/6/16	A	調査研究費	3	ガソリン代		7,858	50%	3,929	ENEOSエネオス川崎川崎川崎川崎	
2021/7/20	A	調査研究費	4	ガソリン代		7,191	50%	3,595	ミーナス朝日支店 ミーナス大泉SS	
2021/8/3	A	調査研究費	5	ガソリン代		8,120	50%	4,060	ENEOSエネオス川崎川崎川崎川崎	
2021/8/25	A	調査研究費	6	ガソリン代		7,548	50%	3,774	ENEOSエネオス川崎川崎川崎川崎	
2021/9/16	A	調査研究費	7	ガソリン代		7,854	50%	3,927	ENEOSエネオス川崎川崎川崎川崎	
2021/10/9	A	調査研究費	8	ガソリン代		7,846	50%	3,923	ENEOSエネオス川崎川崎川崎川崎	
2021/10/27	A	調査研究費	9	ガソリン代		8,150	50%	4,075	ENEOSエネオス川崎川崎川崎川崎	
2021/11/17	A	調査研究費	10	ガソリン代		7,831	50%	3,915	ENEOSエネオス川崎川崎川崎川崎	
2021/11/23	A	調査研究費	11	ガソリン代		5,028	50%	2,514	コスモ石油 上原成興事務所	
2021/12/15	A	調査研究費	12	ガソリン代		8,748	50%	4,374	ウメハラ石油サービス(有)花園SS	
2022/1/1	A	調査研究費	13	ガソリン代		7,742	50%	3,871	ミーナス朝日支店 ミーナス大泉SS	
2022/1/11	A	調査研究費	14	ガソリン代		6,325	50%	3,162	ENEOSエネオス川崎川崎川崎川崎	
2022/2/21	A	調査研究費	15	ガソリン代		7,522	50%	3,761	ENEOSエネオス川崎川崎川崎川崎	
2022/3/20	A	調査研究費	16	ガソリン代		8,840	50%	4,420	ENEOSエネオス川崎川崎川崎川崎	
2021/4/12	C	広聴広報費	19	HP製作・維持・管理費		66,000	90%	59,400	クリエイターズボックス(有)	請求書添付
2021/4/12	C	広聴広報費	20	インターネットサーバー管理費		135,300	90%	121,770	NAC	請求書添付
2021/4/23	C	広聴広報費	21	メルマガ配信利用料		6,800	90%	5,940	朝アイコミュニケーション	5月~7月分 請求書添付
2021/7/12	C	広聴広報費	22	メルマガ配信利用料		6,600	90%	5,940	朝アイコミュニケーション	8月~10月分 請求書添付
2021/10/29	C	広聴広報費	23	メルマガ配信利用料		6,600	90%	5,940	朝アイコミュニケーション	11月~1月分 請求書添付
2022/1/26	C	広聴広報費	24	メルマガ配信利用料		6,600	90%	5,940	朝アイコミュニケーション	2月~4月分 請求書添付
2021/4/13	C	広聴広報費	25	郵送料(94円×34通)		2,856	100%	2,856	日本郵便	しんじょう15号 印刷部印刷費等証明書添付 しんじょう30号 請求書添付 印刷部印刷費等証明書添付
2021/8/23	C	広聴広報費	26	印刷編集費		165,900	90%	167,310	朝日新聞	

経済活動費 会計帳簿

職員氏名: 二之湯真士

令和3年度

年月日	使込区分	使込項目	領収書 整理 番号	支払(収入)内容 (原簿及び原簿等も記載)	収入金額	支払金額	控分率 (%)	計上額 (単位:円)	支払先	備考
2021/8/27	C	広聴広報費	27	機関紙折		22,000	90%	19,800	京都希望の家	しんじ通信36号 請求書添付
2021/8/10	C	広聴広報費	28	封筒印刷費		99,000	90%	89,100	たかや印刷	しんじ通信38号 請求書添付
2021/8/17	C	広聴広報費	29	郵送料(84円×40通)		3,360	90%	3,024	日本郵便	しんじ通信36号
2021/8/19	C	広聴広報費	30	郵送料(千616)		257,184	90%	231,465	日本郵便	しんじ通信38号
2021/8/19	C	広聴広報費	31	郵送料(千615)		139,935	90%	125,941	日本郵便	しんじ通信36号
2021/8/23	C	広聴広報費	32	郵送料(千601)		39,060	90%	35,154	日本郵便	しんじ通信38号
2021/8/31	C	広聴広報費	33	郵送料(84円×12通)		1,008	90%	907	日本郵便	しんじ通信38号
2021/9/9	C	広聴広報費	34	郵送料(区外)		66,363	90%	59,726	ニビ一商会	しんじ通信36号 請求書添付
2021/8/23	C	広聴広報費	35	事務用品		13,805	90%	12,424	ウエルネット	しんじ通信37号 請求書添付
2022/2/10	C	広聴広報費	36	印刷集費		185,900	93%	172,887	(株)京海青舎	しんじ通信37号 請求書添付
2022/2/8	C	広聴広報費	37	機関紙折		22,000	93%	20,460	京都希望の家	しんじ通信37号 請求書添付
2022/2/10	C	広聴広報費	38	封筒印刷費		99,000	93%	92,070	たかや印刷	しんじ通信37号 請求書添付
2022/1/21	C	広聴広報費	39	郵送料(区外送分)		2,520	93%	2,343	日本郵便	しんじ通信37号
2022/1/26	C	広聴広報費	40	郵送料(千601)		36,570	93%	35,870	日本郵便	しんじ通信37号
2022/1/26	C	広聴広報費	41	郵送料(千616)		256,842	93%	238,963	日本郵便	しんじ通信37号
2022/1/26	C	広聴広報費	42	郵送料(千615)		144,039	93%	133,956	日本郵便	しんじ通信37号
2022/1/28	C	広聴広報費	43	郵送料(区外)		68,451	93%	61,799	ニビ一商会	しんじ通信37号 請求書添付
2022/2/8	C	広聴広報費	44	郵送料(84円×32通)		2,688	93%	2,499	日本郵便	しんじ通信37号
2021/9/10	C	広聴広報費	45	事務用品		13,805	93%	12,838	ウエルネット	しんじ通信37号 請求書添付
2021/4/1	G	資料購入費	46	書籍		519	100%	519	Amazon	しんじ通信37号 請求書添付
2021/4/1	G	資料購入費	47	書籍		3,784	100%	3,784	Amazon	1冊
2021/4/3	G	資料購入費	48	書籍		2,727	100%	2,727	Amazon	2冊
2021/12/11	G	資料購入費	49	書籍		1,980	100%	1,980	Amazon	1冊
2022/1/20	G	資料購入費	50	書籍		3,321	100%	3,321	Amazon	1冊
2022/1/25	G	資料購入費	51	書籍		792	100%	792	Amazon	2冊
2021/11/2	G	資料購入費	52	京都府職員録		370	100%	370	奥田印刷(株)	1冊
2021/9/10	G	資料購入費	53	年間購読料		11,000	100%	11,000	朝日新聞デジタルグラフィック	表紙添付
2021/4/27	G	資料購入費	54	新聞購読料		4,400	100%	4,400	読売センター本業	

取寄活動費 会計帳簿

職員氏名: 二之瀧真士

令和3年度

年月日	使込区分	使込項目	取寄番号	支払(収入)内容 (単価及び数量(等)記載)	収入金額	支払金額	按分率 (%)	計上額 (取寄額)	支払先	備 考
2021/5/28	G	資料購入費	55	新聞購読料		4,400	100%	4,400	読売センター太秦	
2021/6/25	G	資料購入費	56	新聞購読料		4,400	100%	4,400	読売センター太秦	
2021/9/28	G	資料購入費	57	新聞購読料		4,400	100%	4,400	読売センター太秦	
2021/10/26	G	資料購入費	58	新聞購読料		4,400	100%	4,400	読売センター太秦	
2021/11/25	G	資料購入費	59	新聞購読料		4,400	100%	4,400	読売センター太秦	
2021/12/24	G	資料購入費	60	新聞購読料		4,400	100%	4,400	読売センター太秦	
2022/2/1	G	資料購入費	61	新聞購読料		4,400	100%	4,400	読売センター太秦	
2022/3/2	G	資料購入費	62	新聞購読料		4,400	100%	4,400	読売センター太秦	
2022/3/25	G	資料購入費	63	新聞購読料		4,400	100%	4,400	読売センター太秦	
2021/4/1	H	事務所費	64	電気代(東棟3月分)		307	50%	153	関西電力㈱	引き落とし 64~76案件あり
2021/4/1	H	事務所費	65	電気代(西棟3月分)		10,781	50%	5,380	関西電力㈱	引き落とし
2021/5/7	H	事務所費	66	電気代(東棟4月分)		378	50%	189	関西電力㈱	引き落とし
2021/5/7	H	事務所費	67	電気代(西棟4月分)		9,880	50%	4,940	関西電力㈱	引き落とし
2021/6/3	H	事務所費	68	電気代(東棟5月分)		1,626	50%	813	関西電力㈱	引き落とし
2021/6/3	H	事務所費	69	電気代(西棟5月分)		8,529	50%	4,264	関西電力㈱	引き落とし
2021/7/1	H	事務所費	70	電気代(東棟6月分)		1,546	50%	773	関西電力㈱	引き落とし
2021/7/1	H	事務所費	71	電気代(西棟6月分)		8,898	50%	4,449	関西電力㈱	引き落とし
2021/8/4	H	事務所費	72	電気代(東棟7月分)		1,182	50%	591	関西電力㈱	引き落とし
2021/8/4	H	事務所費	73	電気代(西棟7月分)		13,682	50%	6,841	関西電力㈱	引き落とし
2021/8/3	H	事務所費	74	電気代(東棟8月分)		1,986	50%	983	関西電力㈱	引き落とし
2021/8/3	H	事務所費	75	電気代(西棟8月分)		13,861	50%	6,930	関西電力㈱	引き落とし
2021/9/14	H	事務所費	76	電気代(9月1日分)		205	70%	143	関西電力㈱	引き落とし 76~85案件あり
2021/10/14	H	事務所費	77	電気代(9月分)		6,683	70%	4,678	関西電力㈱	引き落とし
2021/11/15	H	事務所費	78	電気代(10月分)		5,980	70%	4,186	関西電力㈱	引き落とし
2021/12/14	H	事務所費	79	電気代(11月分)		5,714	70%	3,999	関西電力㈱	引き落とし
2022/1/18	H	事務所費	80	電気代(12月分)		7,515	70%	5,260	関西電力㈱	引き落とし
2022/2/15	H	事務所費	81	電気代(1月分)		10,277	70%	7,193	関西電力㈱	引き落とし
2022/3/14	H	事務所費	82	電気代(2月分)		10,037	70%	7,025	関西電力㈱	引き落とし

(単位:円)

政務活動費

会計帳簿

職員氏名:

二之湯真士

令和3年度

年月日	使速 区分	使速項目	借取番 号	支払(収入)内容 (借取及び等価等(記号))	収入金額	支払金額	控分率 (%)	計上額 (借取等)	支払先	備考
2021/4/2	H	事務所費	83	ガス代(3月分)		759	50%	379	大阪ガス	引き落とし 83~86欄付あり
2021/5/6	H	事務所費	84	ガス代(4月分)		759	50%	379	大阪ガス	引き落とし
2021/6/2	H	事務所費	85	ガス代(5月分)		759	50%	379	大阪ガス	引き落とし
2021/7/1	H	事務所費	86	ガス代(6月分)		759	50%	379	大阪ガス	引き落とし
2021/8/2	H	事務所費	87	ガス代(7月分)		759	50%	379	大阪ガス	引き落とし
2021/8/30	H	事務所費	88	ガス代(8月分)		759	50%	379	大阪ガス	引き落とし
2021/4/19	H	事務所費	89	水道代(2年度8期-西)		3,386	50%	1,683	京都市上下水道局	引き落とし 89~90欄付あり
2021/4/19	H	事務所費	90	水道代(2年度9期-東)		3,366	50%	1,683	京都市上下水道局	引き落とし
2021/6/17	H	事務所費	91	水道代(3年度1期-西)		3,366	50%	1,683	京都市上下水道局	引き落とし
2021/6/17	H	事務所費	92	水道代(3年度1期-東)		3,366	50%	1,683	京都市上下水道局	引き落とし
2021/8/17	H	事務所費	93	水道代(3年度2期-西)		3,366	50%	1,683	京都市上下水道局	引き落とし
2021/8/17	H	事務所費	94	水道代(3年度2期-東)		3,366	50%	1,683	京都市上下水道局	引き落とし
2021/10/18	H	事務所費	95	水道代(3年度3期-西)		3,366	50%	1,683	京都市上下水道局	引き落とし
2021/10/18	H	事務所費	96	水道代(3年度3期-東)		3,366	50%	1,683	京都市上下水道局	引き落とし
2021/4/23	H	事務所費	97	事務所家賃(5月分)		80,000	50%	40,000	オオフジキミオ	引き落とし
2021/5/21	H	事務所費	98	事務所家賃(6月分)		80,000	50%	40,000	オオフジキミオ	買主の相続による支払の滞り 買主の相続 請求書面付あり
2021/6/25	H	事務所費	99	事務所家賃(7月分)		80,000	50%	40,000	オオフジキミオ	買主の相続による支払の滞り
2021/7/21	H	事務所費	100	事務所家賃(8月分)		80,000	50%	40,000	オオフジキミオ	買主の相続による支払の滞り
2021/8/23	H	事務所費	101	事務所家賃(9月分)		110,000	70%	77,000	(有)アンケルホーム	買主の相続による支払の滞り
2021/9/24	H	事務所費	102	事務所家賃(10月分)		110,000	70%	77,000		買主の相続による支払の滞り
2021/10/22	H	事務所費	103	事務所家賃(11月分)		110,000	70%	77,000		買主の相続による支払の滞り
2021/11/25	H	事務所費	104	事務所家賃(12月分)		110,000	76%	77,000		買主の相続による支払の滞り
2021/11/25	H	事務所費	105	水道代(9月・10月分)		3,454	70%	2,417		買主の相続による支払の滞り
2021/12/24	H	事務所費	106	事務所家賃(1月分)		110,000	70%	77,000		買主の相続による支払の滞り
2022/1/24	H	事務所費	107	事務所家賃(2月分)		110,000	70%	77,000		買主の相続による支払の滞り
2022/1/24	H	事務所費	108	水道代(11月・12月分)		3,454	70%	2,417		買主の相続による支払の滞り
2022/2/25	H	事務所費	109	事務所家賃(3月分)		110,000	70%	77,000		買主の相続による支払の滞り
2022/3/25	H	事務所費	110	事務所家賃(4月分)		110,000	70%	77,000		買主の相続による支払の滞り

政務活動費 会計帳簿

議員氏名: 二之湯真士

令和3年度

年月日	使途区分	使途項目	領収書 管理 番号	支払(取入)内容 (単価及び数量等も記載)	収入金額	支払金額	残分率 (%)	計上額 (千円)	支払先	備 考
2022/3/25	H	事務所費	111	水道代(1月・2月分)		3,454	70%	2,417		
2021/9/7	I	事務費	112	事務所備品購入費		227,370	70%	159,159	(株)フライミー	
2021/9/8	I	事務費	113	協働用机購入費		44,700	70%	31,290	楽天グループ(株)	新事務所設置費用 協働用机購入費
2021/4/12	I	事務費	114	コピー--FAXカウント代		2,750	50%	1,375	エポックコミュニケーションズ㈱	新事務所設置費用 高品質用紙代 114~120 旧事務所分 既定期間事業費
2021/5/11	I	事務費	115	コピー--FAXカウント代		5,478	50%	2,739	エポックコミュニケーションズ㈱	
2021/6/10	I	事務費	116	コピー--FAXカウント代		6,182	50%	3,091	エポックコミュニケーションズ㈱	
2021/7/12	I	事務費	117	コピー--FAXカウント代		3,245	50%	1,622	エポックコミュニケーションズ㈱	
2021/8/5	I	事務費	118	コピー--FAXカウント代		6,888	50%	3,434	エポックコミュニケーションズ㈱	
2021/9/10	I	事務費	119	コピー--FAXカウント代		2,750	50%	1,375	エポックコミュニケーションズ㈱	
2021/10/8	I	事務費	120	コピー--FAXカウント代		6,633	50%	3,316	エポックコミュニケーションズ㈱	
2021/4/26	I	事務費	121	電話代(2月分)		12,970	50%	6,485	NTTファイナンス㈱	引き落とし 121~122迄はあり
2021/5/25	I	事務費	122	電話代(3月分)		16,240	50%	8,120	NTTファイナンス㈱	引き落とし
2021/6/25	I	事務費	123	電話代(4月分)		14,020	50%	7,010	NTTファイナンス㈱	引き落とし
2021/7/26	I	事務費	124	電話代(5月分)		13,316	50%	6,658	NTTファイナンス㈱	引き落とし
2021/8/25	I	事務費	125	電話代(6月分)		14,304	50%	7,152	NTTファイナンス㈱	引き落とし
2021/9/27	I	事務費	126	電話代(7月分)		14,419	50%	7,209	NTTファイナンス㈱	引き落とし
2021/10/25	I	事務費	127	電話代(8月分)		17,281	50%	8,645	NTTファイナンス㈱	引き落とし
2021/11/25	I	事務費	128	電話代(9月分)		15,258	70%	10,680	NTTファイナンス㈱	引き落とし 128~132迄はあり
2021/12/27	I	事務費	129	電話代(10月分)		16,957	70%	11,869	NTTファイナンス㈱	引き落とし
2022/1/25	I	事務費	130	電話代(11月分)		15,063	70%	10,544	NTTファイナンス㈱	引き落とし
2022/2/25	I	事務費	131	電話代(12月分)		14,816	70%	10,371	NTTファイナンス㈱	引き落とし
2022/3/25	I	事務費	132	電話代(1月分)		14,511	70%	10,157	NTTファイナンス㈱	引き落とし
2021/4/7	I	事務費	133	携帯電話(4月分)		9,419	50%	4,708	NTTファイナンス㈱	133~144 明細添付あり
2021/5/8	I	事務費	134	携帯電話(5月分)		8,868	50%	4,434	NTTファイナンス㈱	
2021/6/8	I	事務費	135	携帯電話(6月分)		9,055	50%	4,527	NTTファイナンス㈱	
2021/7/7	I	事務費	136	携帯電話(7月分)		8,922	50%	4,461	NTTファイナンス㈱	
2021/8/7	I	事務費	137	携帯電話(8月分)		9,390	50%	4,695	NTTファイナンス㈱	
2021/9/8	I	事務費	138	携帯電話(9月分)		8,811	50%	4,405	NTTファイナンス㈱	

取巻活動費 会計帳簿

職員氏名: 二之湯真士

令和3年度

年月日	仕度区分	仕度項目	取巻整理番号	支払(収入)内容 (原簿及び帳簿等も記載)	収入金額	支払金額	控分率 (%)	計上額 (取巻切替)	支払先	備考
2021/10/7	I	事務費	139	携帯電話(10月分)		9,301	50%	4,650	NTTファイナンス株	
2021/11/8	I	事務費	140	携帯電話(11月分)		9,549	50%	4,774	NTTファイナンス株	
2021/12/8	I	事務費	141	携帯電話(12月分)		9,433	50%	4,716	NTTファイナンス株	
2022/1/9	I	事務費	142	携帯電話(1月分)		9,483	50%	4,746	NTTファイナンス株	
2022/2/7	I	事務費	143	携帯電話(2月分)		8,826	50%	4,413	NTTファイナンス株	
2022/3/8	I	事務費	144	携帯電話(3月分)		8,871	50%	4,435	NTTファイナンス株	
2021/4/19	I	事務費	145	ZOOM利用料金		22,110	90%	19,899	Zoom Video Comm	職員テレワーク専用
2021/5/1	I	事務費	146	iCloud 200GBストレージプラン		400	90%	360	Apple	職員政務広報活動専用
2021/5/2	I	事務費	147	FLMIC Pro マニュアルビデオカメラ(アフリ)		1,840	90%	1,656	Apple	職員政務広報活動専用
2021/8/31	I	事務費	148	郵送料		58,842	70%	41,189	日本郵便株	ハラスメント相談活動専用 印刷物配布費用等 MPC-LS5 RUCOW weather 型紙提供あり
2021/8/25	I	事務費	149	組合機購入費		110,000	70%	77,000	KEEPER	パルエーパック20部x3
2021/8/13	I	事務費	150	書籍送料		41,085	70%	28,759	ブックカッタジャパン	パルエーパック20部x3
2021/9/22	I	事務費	151	書籍送料		41,085	70%	28,759	ブックカッタジャパン	パルエーパック20部x3
2021/9/2	I	事務費	152	ネットワークPC附属品購入費		23,540	70%	16,478	Jeahn 京都1ばん館	商品画像添付あり
2021/4/12	I	事務費	153	事務用品		5,425	50%	2,712	ウエルネット株	ホストサイトホペン 印刷物提供あり
2021/6/10	I	事務費	154	事務用品		2,626	50%	1,313	ウエルネット株	印刷物提供あり
2021/8/5	I	事務費	155	事務用品		18,720	50%	9,360	ブックカメラ.com	印刷物提供あり
2021/8/5	I	事務費	156	事務用品		6,160	50%	3,080	たかや印刷	印刷物提供あり
2021/8/23	I	事務費	157	事務用品		528	50%	264	ウエルネット株	印刷物提供あり
2021/10/13	I	事務費	158	事務用品		12,980	50%	6,490	たかや印刷	印刷物提供あり
2021/11/10	I	事務費	159	事務用品		4,272	50%	2,136	ウエルネット株	印刷物提供あり
2022/3/11	I	事務費	160	事務用品		9,350	50%	4,675	ブラザー産業(株)	印刷物提供あり
2021/7/5	J	人件費	161	労働保険		28,848	50%	14,424	京都労働局	印刷物提供あり
2021/7/5	J	人件費	162	源泉所得税		1,400	50%	700	右京税務署	印刷物提供あり
2021/8/31	J	人件費	163	年末調整還付金		1,360	50%	680		印刷物提供あり
2021/8/31	J	人件費	164	年末調整還付金		2,760	50%	1,380		印刷物提供あり
2021/4/30	J	人件費	165	給与		99,470	50%	49,735		印刷物提供あり
2021/4/30	J	人件費	166	給与		99,470	50%	49,735		印刷物提供あり

政務活動費 会計帳簿

議員氏名: 二之淵真士

令和3年度

年月日	年度区分	使途項目	取付票 整理 番号	支払(収入)内容 (原簿及び非課税等も記載)	収入金額	支払金額	控分率 (%)	計上額 (課税割戻)	支払先	備 考
2021/5/31	J	人件費	167	給与		99,470	50%	49,735		
2021/5/31	J	人件費	168	給与		99,470	50%	49,735		
2021/6/30	J	人件費	169	給与		99,470	50%	49,735		
2021/6/30	J	人件費	170	給与		99,470	50%	49,735		
2021/7/30	J	人件費	171	給与		99,470	50%	49,735		
2021/7/30	J	人件費	172	給与		99,470	50%	49,735		
2021/8/31	J	人件費	173	給与		99,470	50%	49,735		
2021/8/31	J	人件費	174	給与		99,470	50%	49,735		
2021/9/30	J	人件費	175	給与		99,470	70%	69,629		
2021/9/30	J	人件費	176	給与		99,470	70%	69,629		
2021/10/29	J	人件費	177	給与		99,470	70%	69,629		
2021/10/29	J	人件費	178	給与		99,470	70%	69,629		
2021/11/30	J	人件費	179	給与		99,470	70%	69,629		
2021/11/30	J	人件費	180	給与		99,470	70%	69,629		
2021/12/28	J	人件費	181	給与		99,470	70%	69,629		
2021/12/28	J	人件費	182	給与		99,470	70%	69,629		
2022/1/31	J	人件費	183	給与		99,470	70%	69,629		
2022/1/31	J	人件費	184	給与		99,470	70%	69,629		
2022/2/28	J	人件費	185	給与		99,470	70%	69,629		
2022/2/28	J	人件費	186	給与		99,470	70%	69,629		
2022/3/31	J	人件費	187	給与		99,470	70%	69,629		
2022/3/31	J	人件費	188	給与		99,470	70%	69,629		
							100%	0		

政務活動費 會計帳簿

職員氏名： 二之湯真士

令和3年度

年月日	用途区分	使途項目	債収番 管理 番号	支払(収入)内容 (単価及び枚数等も記載)	収入金額	支払金額	款分率 (%)	計上額 (環状切替)	支払先	備考
区分		項目名		支出件数	収入計 (A)	支出計 (B)		計上計 (C)		
A		調査研究費		16件		120,811		60,403		
B		研修費		0件		0		0		
C		広聴広報費		27件		1,889,986		1,726,222		
D		要請懸情等活動費		0件		0		0		
E		会費		0件		0		0		
F		資料作成費		0件		0		0		
G		資料購入費		18件		68,483		68,483		
H		事務所費		48件		1,360,872		867,779		
I		旅費		49件		954,044		611,396		
J		人件費		28件		2,421,648		1,489,340	(A)-(C)	
				186件	4,800,000	6,815,854		4,823,633		-23,633

第10号様式（第7条関係）

備 品 台 帳

会派・議員名

自由民主党 二之湯真士

年度	品名/規格	取得価格 (円)	按分率 (%)	計上額 (円)	取得 年月日	廃棄 年月日
H27	コピー・FAX/エフビットコミュニケーションズ機	204,800	50%	102,400	H27.7.31	
H27	コピー・FAX/エフビットコミュニケーションズ機	200,000	50%	100,000	H27.8.24	
H27	コピー・FAX/エフビットコミュニケーションズ機	200,000	50%	100,000	H27.10.1	
R2	iPad / Apple Japan, Inc.	175,780	50%	87,890	R2.10.30	
R2	パソコン / MSI BRAVO-15-A4DCR-058JP	77,123	90%	69,410	R3.1.30	
R2	スイッチャー / Blackmagic Design ATEM Mini Pro ISO	117,480	90%	105,732	R3.3.25	
R3	コピー・FAX/エフビットコミュニケーションズ機	204,800	50%	102,400	H27.7.31	R3.9.1
R3	コピー・FAX/エフビットコミュニケーションズ機	200,000	50%	100,000	H27.8.24	R3.9.1
R3	コピー・FAX/エフビットコミュニケーションズ機	200,000	50%	100,000	H27.10.1	R3.9.1
R3	コピー・FAX / MFC-L9570CDW brother	110,000	70%	77,000	R3.8.25	

注 1 取得価格が10万円以上の備品について、記載してください。

2 「年度」の欄には、充当した政務活動費が交付された年度を記載してください。

調 査 研 究 費

第5号の2様式 (第7条関係)

政務活動費領収書貼付用紙

議員氏名(会派名)	二之湯真士	整理番号	1~3	
費目	調査研究費(研修費・広報広報費・要請陳情等活動費・会議費・資料作成費・資料購入費・事務所費・事務費・人件費)			
支払内容	調査研究費(ガソリン代)			
支払金額	22,266円	按分率	50%	計上額 11,132円
按分率の考え方	使用実態に占める政務活動の割合が不明			
備考				

ENEOS

納品書(領収書)

2021年05月02日 11:43

売上
 〒-(カード) 様
 トク XXXXXXXXXXXX
 提携カード
 車両番号 実車番
 0026-00
 レギュラー P-08
 50.02L

合計 ¥7,303
 (消費税10%対象 ¥7,303
 内消費税等 ¥664)

クレジット支払
 A0000000041010
 Mastercard
 有効期限: XX/XX NC IC
 支払方法: 一括払い
 承認番号: 0996298
 カード番号: XXXXXXXXXX
 カード名: 基本P 33P
 特別P 0P
 今回計 33P
 利用ポイント 0P

利用可能ポイント
 本日付与されたポイントは2~3日
 目以降に反映されます。有効期限切
 等の理由で、Tカードにポイントが
 加算されないことがあります。
 詳細はwww.tsite.jpにてご確認下
 さい。

現金でのご購入の場合は領収書にかき添えて頂きます。
 消費税表示のない場合は消費税を別紙にて
 添付いたします。
 消費税には 地方消費税が含まれています。

ENEOSフロンティア関西C
 DDセルフ天神川四条店
 京都府 京都市右京区
 西院西貝川町32-1
 TEL:075-861-0737 SS-372620
 店舗No 6544-03
 テレホンNo7183-7185
 外通番17-10293
 020セルフ売上 2021/05/02

ENEOS

納品書(領収書)

2021年05月26日 10:04

売上
 〒-(カード) 様
 トク XXXXXXXXXXXX
 提携カード
 車両番号 実車番
 0026-00
 レギュラー P-14
 48.01L

合計 ¥7,105
 (消費税10%対象 ¥7,105
 内消費税等 ¥646)

クレジット支払
 A0000000041010
 Mastercard
 有効期限: XX/XX NC IC
 支払方法: 一括払い
 承認番号: 0964841
 カード番号: XXXXXXXXXX
 カード名: 基本P 32P
 特別P 0P
 今回計 32P
 利用ポイント 0P

利用可能ポイント
 本日付与されたポイントは2~3日
 目以降に反映されます。有効期限切
 等の理由で、Tカードにポイントが
 加算されないことがあります。
 詳細はwww.tsite.jpにてご確認下
 さい。

現金でのご購入の場合は領収書にかき添えて頂きます。
 消費税表示のない場合は消費税を別紙にて
 添付いたします。
 消費税には 地方消費税が含まれています。

ENEOSフロンティア関西C
 DDセルフ天神川四条店
 京都府 京都市右京区
 西院西貝川町32-1
 TEL:075-861-0737 SS-372620
 店舗No 5219-05
 テレホンNo8033-8035
 外通番17-15476
 020セルフ売上 2021/05/26

ENEOS

納品書(領収書)

2021年06月16日 19:11

売上
 〒-(カード) 様
 トク XXXXXXXXXXXX
 提携カード
 車両番号 実車番
 0026-00
 レギュラー P-14
 52.04L

合計 ¥7,858
 (消費税10%対象 ¥7,858
 内消費税等 ¥714)

クレジット支払
 A0000000041010
 Mastercard
 有効期限: XX/XX NC IC
 支払方法: 一括払い
 承認番号: 0991939
 カード番号: XXXXXXXXXX
 カード名: 基本P 35P
 特別P 0P
 今回計 35P
 利用ポイント 0P

利用可能ポイント
 本日付与されたポイントは2~3日
 目以降に反映されます。有効期限切
 等の理由で、Tカードにポイントが
 加算されないことがあります。
 詳細はwww.tsite.jpにてご確認下
 さい。

現金でのご購入の場合は領収書にかき添えて頂きます。
 消費税表示のない場合は消費税を別紙にて
 添付いたします。
 消費税には 地方消費税が含まれています。

ENEOSフロンティア関西C
 DDセルフ天神川四条店
 京都府 京都市右京区
 西院西貝川町32-1
 TEL:075-861-0737 SS-372620
 店舗No 3672-05
 テレホンNo8219-8221
 外通番17-20487
 020セルフ売上 2021/06/16

第5号の2様式(第7条関係)

政務活動費領収書貼付用紙

議員氏名(会派名)	二之湯真士	整理番号	4~6
費目	調査研究費(ガソリン代)		
支払内容	調査研究費(ガソリン代)		
支払金額	22,859円	按分率	50% 計上額 11,429円
按分率の考え方	使用実態に占める政務活動の割合が不明		
備考			



納品書(領収書)

2021年07月20日 09:46

売上
 77-(Tカード) 様
 トーク XXXXXXXXXX
 提携カード
 車両番号 実車番
 0026-00
 レギュラーガソリン P-18
 47.00L *
 153円 ¥7,191
合計 ¥7,191
 (消費税10%対象 ¥7,191
 内消費税等 ¥654)
 クレジット支払
 A000000041010
 Mastercard
 有効期限: XX/XX NC IC
 支払方法: 一括払い
 承認番号: 0922967
 Tカード番号: XXXXXXXXXX
 Tポイント:基本P 32P
 特別P 0P
 今回計 32P
 利用ポイント 0P
 利用可能ポイント
 本日付与されたポイントは2~3日
 目以降に反映されます。有効期限切
 等の理由で、Tカードにポイントが
 加算されないことがあります。
 詳細はwww.tsite.jpにてご確認下
 さい。
 ※現金でも買上げの場合は領収書にご記入して頂きませ
 ば消費税表示の無い場合は消費税を領収書にて
 ご請求いたします。
 ※領収書には、地方消費税が含まれています。

ミータス(株)関西支店
 ミータス 九条SS
 京都府京都市南区
 九条通西大路角
 TEL:075-692-4461 SS-620183
 17-1No 7691-08 デ-5No9779-9781
 外通番17-33312
 005田中 順一 2021/07/20

納品書(領収書)

2021年08月03日 13:43

売上
 77-(Tカード) 様
 トーク XXXXXXXXXX
 提携カード
 車両番号 実車番
 0026-00
 レギュラー P-14
 52.73L *
 154円 ¥8,120
合計 ¥8,120
 (消費税10%対象 ¥8,120
 内消費税等 ¥738)
 クレジット支払
 A000000041010
 Mastercard
 有効期限: XX/XX NC IC
 支払方法: 一括払い
 承認番号: 0922961
 Tカード番号: XXXXXXXXXX
 Tポイント:基本P 36P
 特別P 0P
 今回計 36P
 利用ポイント 0P
 利用可能ポイント
 本日付与されたポイントは2~3日
 目以降に反映されます。有効期限切
 等の理由で、Tカードにポイントが
 加算されないことがあります。
 詳細はwww.tsite.jpにてご確認下
 さい。
 ※現金でも買上げの場合は領収書にご記入して頂きませ
 ば消費税表示の無い場合は消費税を領収書にて
 ご請求いたします。
 ※領収書には、地方消費税が含まれています。

ENEOSフロンティア関西C6
 ODセルフ天神川四条店
 京都府京都市右京区
 西院西貝川町32-1
 TEL:075-861-0737 SS-372620
 17-1No 6508-05
 デ-5No9170-9172
 外通番17-33140
 020セルフ売上 2021/08/03

納品書(領収書)

2021年08月25日 17:08

売上
 77-(Tカード) 様
 トーク XXXXXXXXXX
 提携カード
 車両番号 実車番
 0026-00
 レギュラー P-14
 49.01L *
 ¥7,548
合計 ¥7,548
 (消費税10%対象 ¥7,548
 内消費税等 ¥686)
 クレジット支払
 A000000041010
 Mastercard
 有効期限: XX/XX NC IC
 支払方法: 一括払い
 承認番号: 0922969
 Tカード番号: XXXXXXXXXX
 Tポイント:基本P 34P
 特別P 0P
 今回計 34P
 利用ポイント 0P
 利用可能ポイント
 本日付与されたポイントは2~3日
 目以降に反映されます。有効期限切
 等の理由で、Tカードにポイントが
 加算されないことがあります。
 詳細はwww.tsite.jpにてご確認下
 さい。
 ※現金でも買上げの場合は領収書にご記入して頂きませ
 ば消費税表示の無い場合は消費税を領収書にて
 ご請求いたします。
 ※領収書には、地方消費税が含まれています。

ENEOSフロンティア関西C6
 ODセルフ天神川四条店
 京都府京都市右京区
 西院西貝川町32-1
 TEL:075-861-0737 SS-372620
 17-1No 6397-05
 デ-5No6895-6897
 外通番17-38866
 020セルフ売上 2021/08/25

第5号の2様式(第7条関係)

政務活動費領収書貼付用紙

議員氏名(会派名)	二之湯真士		整理番号	7~9	
費目	調査研究費(ガソリン代)				
支払内容	調査研究費(ガソリン代)				
支払金額	23,650円	按分率	50%	計上額	11,825円
按分率の考え方	使用実態に占める政務活動の割合が不明				
備考					

7

ENEOS

納品書(領収書)

2021年09月16日 14:12

売上
T7-(Tカード) 様
T-カ XXXXXXXXXXXX
提携カード
車両番号 実車番
0026-00
レギュラー P-14
51.00L *
154円 ¥7,854

合計 ¥7,854
消費税10%対象 ¥7,854
内消費税等 ¥714

クレジット支払
A0000000041010
Mastercard
有効期限: XX/XX NC IC
支払方法:一括払い
承認番号: 0947620
Tカード番号: XXXXXXXXXXXX
Tカード種別: 基本P 35P
 特別P 0P
 今回計 35P

利用ポイント
利用可能ポイント
本日付与されたポイントは2~3日
目以降に反映されます。有効期限切
等の理由で、Tカードにポイントが
加算されないことがあります。
詳細はwww.tsite.jpにてご確認ください。

※未でお戻しの場合は領収書にかえさせていただきます。
※領収書表示のない場合は消費税を請求書にて
ご請求いたします。
※領収書には 地方消費税が含まれています。

ENEOSフロンティア関西C。DDセルフ天神川四条店
京都府 京都市右京区
西院西貝川町32-1
TEL:075-861-0737 SS-372620
レシートNo 6362-05
デ-カNo0071-0073
外通番17-4451
020セルフ売上 2021/09/16

8

ENEOS

納品書(領収書)

2021年10月09日 11:41

売上
T7-(Tカード) 様
T-カ XXXXXXXXXXXX
提携カード
車両番号 実車番
0026-00
レギュラー P-05
49.01L *
¥7,646

合計 ¥7,646
消費税10%対象 ¥7,646
内消費税等 ¥695

クレジット支払
A0000000041010
Mastercard
有効期限: XX/XX NC IC
支払方法:一括払い
承認番号: 0910612
Tカード番号: XXXXXXXXXXXX
Tカード種別: 基本P 34P
 特別P 0P
 今回計 34P

利用ポイント
利用可能ポイント
本日付与されたポイントは2~3日
目以降に反映されます。有効期限切
等の理由で、Tカードにポイントが
加算されないことがあります。
詳細はwww.tsite.jpにてご確認ください。

※未でお戻しの場合は領収書にかえさせていただきます。
※領収書表示のない場合は消費税を請求書にて
ご請求いたします。
※領収書には 地方消費税が含まれています。

ENEOSフロンティア関西C。DDセルフ天神川四条店
京都府 京都市右京区
西院西貝川町32-1
TEL:075-861-0737 SS-372620
レシートNo 7251-0.2
デ-カNo5681-5683
外通番17-50622
020セルフ売上 2021/10/09

9

ENEOS

納品書(領収書)

2021年10月27日 20:18

売上
T7-(Tカード) 様
T-カ XXXXXXXXXXXX
提携カード
車両番号 実車番
0026-00
レギュラー P-08
50.00L *
163円 ¥8,150

合計 ¥8,150
消費税10%対象 ¥8,150
内消費税等 ¥741

クレジット支払
A0000000041010
Mastercard
有効期限: XX/XX NC IC
支払方法:一括払い
承認番号: 0945965
Tカード番号: XXXXXXXXXXXX
Tカード種別: 基本P 37P
 特別P 0P
 今回計 37P

利用ポイント
利用可能ポイント
本日付与されたポイントは2~3日
目以降に反映されます。有効期限切
等の理由で、Tカードにポイントが
加算されないことがあります。
詳細はwww.tsite.jpにてご確認ください。

※未でお戻しの場合は領収書にかえさせていただきます。
※領収書表示のない場合は消費税を請求書にて
ご請求いたします。
※領収書には 地方消費税が含まれています。

ENEOSフロンティア関西C。DDセルフ天神川四条店
京都府 京都市右京区
西院西貝川町32-1
TEL:075-861-0737 SS-372620
レシートNo 5402-03
デ-カNo4923-4925
外通番17-55687
020セルフ売上 2021/10/28

第5号の2様式(第7条関係)

政務活動費領収書貼付用紙

議員氏名(会派名)	二之湯真士	整理番号	10~12
費目	調査研究費(ガソリン代)		
支払内容	調査研究費(ガソリン代)		
支払金額	21,607円	按分率	50% 計上額 10,803円
按分率の考え方	使用実態に占める政務活動の割合が不明		
備考			

(領収書は 前からないよう貼付してください。)

10

ENEOS

納品書(領収)

2021年11月17日 19:00

売上

交通系電子マネー 様

JEXXX XXXX XXXX

交通系電子マネー

車両番号 実車番

0026-00

レギュラー P-14

48.04L

合計 ¥7,831

消費税10%対象 ¥7,831

内消費税等 ¥712

取引日時 2021/11/17(水) 18:57

交通系電子マネー支払額 ¥9,708

交通系電子マネー残高 ¥0

現金日時 2021/11/17(水) 19:00

交通系電子マネーチャージ額

交通系電子マネー残高

端末ID JN10720729814

※なお現金上げの場合は領収書にのみお立て頂きます

※領収書表示のみの場合は消費税の数字にてご記入ください。

※領収書には、地方消費税が含まれています。

ENEOSフロンティア関西C.O.

DDセルフ天神川四条店

京都府 京都市右京区

西院西貝川町32-1

TEL:075-861-0737 SS-872620

カードNo 4862-05

カードNo 7792-7795

20セルフ売上 2021/11/17

11

コスモ石油

納品書(領収書)

あなたの予算で新車に乗りましょう

コスモMyカーリース

♪ 頭金0円で月々定額お支払

♪ 車検・火傷・盗難もコミコミ

※12月の火曜定休日は営業致します

上原成興(株)

新丸太町

TEL:075-872-9490 SS-116907

2021年11月23日 17:57 伝票No. 通番3315

マスター 様

XXXXXXXXXXXX

売上 779-

11200 Rガソリン P11 ¥5028

数量 30.29(L)

単価 9166

合計 ¥5,028

(内消費税 ¥253.8 ¥1630)

(内消費税10%(対象 ¥457) ¥457)

承認No. 0000998138 処理通番 11058

支払方法 通常

端末番号:7740577711680 IC カイ

ATC:0098 カードナンバー番号:00

APL:Mastercard

AID:A0000000041010

担当: 11-中村唯樹

6752-6752 02 2021/11/23

レシートを折りたたんで保管の際は
印字面が内側になる様をお願いします

12

コスモ石油

納品書(領収書)

ウメムラ石油サービス株式会社

花園SS

京都府京都市右京区花園木辻南町4-1

TEL:075-462-6850 SS-132439

2021年12月15日 16:04 伝票No.0005 通番2038

マスター 様

売上 779-

11200 レギュラーガソリン P01 ¥8748

数量 52.70(L)

単価 9166

合計 ¥8,748

(内消費税10%(対象 ¥795) ¥795)

承認No. 0000943688 (処理通番 04220)

支払方法 通常

端末番号:7740577713243 IC カイ

ATC:00A1 カードナンバー番号:00

APL:Mastercard

AID:A0000000041010

担当: 1-梅村 操伸

6845-6845 01 2021/12/15

第5号の2様式(第7条関係)

政務活動費領収書貼付用紙

議員氏名(会派名)	二之湯真士	整理番号	13~16
費目	調査研究費(ガソリン代)		
支払内容	調査研究費(ガソリン代)		
支払金額	21,589円	按分率	50%
計上額	10,794円		
按分率の考え方	使用実態に占める政務活動の割合が不明		
備考			

13

ENEOS

納品書(領収書)

2022年01月01日 13:54

売上
 77-(Tカード) 様
 トーク XXXXXXXXXX
 提携カード
 車両番号 実車番
 0026-00
 レギュラーガソリン P-16
 49.00L
 168円 *
合計 ¥7,742
 (消費税10%対象) *
 内消費税等 ¥704
 クレジット支払
 A0000000041010
 Mastercard
 有効期限: XX/XX NC IC
 支払方法:一括払い
 承認番号: 0983107
 Tカード番号: XXXXXXXXXX
 Tカード:基本P 35P
 特別P 0P
 今回計 35P
 利用ポイント 0P
 利用可能ポイント
 本日付与されたポイントは2~3日
 目以降に反映されます。有効期限切
 等の理由で、Tカードにポイントが
 加算されないことがあります。
 詳細はwww.tsite.jpにてご確認下
 さい。
 現金で決済した場合は領収書にかえて頂きます。
 領収書表示のない場合は領収書を請求書にて
 ご請求いたします。
 消費税には、地方消費税が含まれています。
 ミータス(株)関西支店
 ミータス 九条SS
 京都府 京都市 南区
 九条通西大路角
 TEL:075-892-4461 SS-620163
 社内No 4737-06 外No3922-3924
 外通番17-09788
 003小林 利男 2022/01/01

14

ENEOS

納品書(領収書)

2022年01月11日 14:45

売上
 77-(Tカード) 様
 トーク XXXXXXXXXX
 提携カード
 車両番号 実車番
 0026-00
 レギュラー P-11
 40.03L
 *
 ¥8,325
合計 ¥6,325
 (消費税10%対象) *
 内消費税等 ¥575
 クレジット支払
 A0000000041010
 Mastercard
 有効期限: XX/XX NC IC
 支払方法:一括払い
 承認番号: 0991437
 Tカード番号: XXXXXXXXXX
 Tカード:基本P 28P
 特別P 0P
 今回計 28P
 利用ポイント 0P
 利用可能ポイント
 本日付与されたポイントは2~3日
 目以降に反映されます。有効期限切
 等の理由で、Tカードにポイントが
 加算されないことがあります。
 詳細はwww.tsite.jpにてご確認下
 さい。
 現金で決済した場合は領収書にかえて頂きます。
 領収書表示のない場合は領収書を請求書にて
 ご請求いたします。
 消費税には、地方消費税が含まれています。
 ENEOSフロンティア関西C.O.
 DDセルフ天神川四条店
 京都府 京都市右京区
 西院西風川町32-1
 TEL:075-861-0797 SS-372620
 社内No 7367-04
 データNo0271-0273
 外通番17-77544
 020セルフ売上 2022/01/11

15

ENEOS

納品書(領収書)

2022年02月21日 12:21

売上
 77-(Tカード) 様
 トーク XXXXXXXXXX
 提携カード
 車両番号 実車番
 0026-00
 レギュラー P-17
 45.04L
 *
 ¥7,522
合計 ¥7,522
 (消費税10%対象) *
 内消費税等 ¥684
 クレジット支払
 A0000000041010
 Mastercard
 有効期限: XX/XX NC IC
 支払方法:一括払い
 承認番号: 0991437
 Tカード番号: XXXXXXXXXX
 Tカード:基本P 34P
 特別P 0P
 今回計 34P
 利用ポイント 0P
 利用可能ポイント
 本日付与されたポイントは2~3日
 目以降に反映されます。有効期限切
 等の理由で、Tカードにポイントが
 加算されないことがあります。
 詳細はwww.tsite.jpにてご確認下
 さい。
 現金で決済した場合は領収書にかえて頂きます。
 領収書表示のない場合は領収書を請求書にて
 ご請求いたします。
 消費税には、地方消費税が含まれています。
 ENEOSフロンティア関西C.O.
 DDセルフ天神川四条店
 京都府 京都市右京区
 西院西風川町32-1
 TEL:075-861-0797 SS-372620
 社内No 5702-06
 データNo4416-4418
 外通番17-88987
 020セルフ売上 2022/02/21

第5号の2様式(第7条関係)

政務活動費領収書貼付用紙

議員氏名(会派名)	二之湯真士	整理番号	16
費目	調査研究費(ガソリン代) 研修費・広聴広報費・要請陳情等活動費・会議費・資料作成費・資料購入費・事務所費・事務費・人件費		
支払内容	調査研究費(ガソリン代)		
支払金額	8,840円	按分率	50% 計上額 4,420円
按分率の考え方	使用実態に占める政務活動の割合が不明		
備考			

(領収書は、重ならないように貼付して下さい)

ENEOS

納品書(領収書)

2022年09月20日 18:15

売上
EneKey (Tカード付) 兼
トク XXXXXXXXXXXX
EneKey (Tカード付)
車両番号 実車番
0026-00
レギュラー P-08
52.00L *
170円 ¥8,840
合計 ¥8,840
(消費税10%対象 ¥8,840
内消費税等 ¥804)
クレジット支払
有効期限: XX/XX NC
支払方法: 一括払い
承認番号: 0962956
EneKey ID:
カード番号: XXXXXXXXXXXX
ポイント: 基本P 40P
特別P 0P
今回計 40P
利用ポイント 0P
利用可能ポイント
本日付与されたポイントは2~3日
目以降に反映されます。有効期限切
等の理由で、Tカードにポイントが
加算されないことがあります。
詳細はwww.teite.jpにてご確認ください。
現金でお戻しの場合は領収書にかんじて頂きます。
領収書表示のない場合は消費税を請求書にて
ご請求いたします。
消費税には、地方消費税が含まれています。

ENEOSフロンティア関西Co.
DDセルフ天神川四条店
京都府 京都市右京区
西院西貝川町32-1
TEL:075-861-0737 SS-372620
レ-No 2438-03
チ-No1558-1561
外番17-98797
020セルフ売上 2022/09/20

費報広聴広

第5号の2様式(第7条関係)

政務活動費領収書貼付用紙

職員氏名(会派名)	二之湯真士		整理番号	19	
費目	調査研究費・研修費 広報広報費 要請謝儀等活動費・会費・資料作成費・資料購入費・事務所費・事務費・人件費				
支払内容	HP製作・維持・管理費				
支払金額	66,000円	按分率	90%	計上額	59,400円
按分率の考え方	HP掲載割合により按分				
備考					

(領収書は、重ならないように貼付してください。)

19.

現金自動預金支払機

ご利用明細書

●本日にご利用いただきありがとうございます●

お振込日 2019年11月19日 振込店名 京都中央信用金庫

03041211181513Sお振込

000033	¥550-	¥66000-
ATM-クレジット振込	ATM	振込

お振込先
京都中央信用金庫
西五条支店
普通 0477132
クリエイターズ・ウ・オイス(株) 様

ご依頼人
ニノユシンジ・シ・ムシヨ ニノユ シンジ 様
075-862-1355 HP製作・維持・管理費
(お知らせ欄)

おつり

第5号の2様式（第7条関係）

政務活動費領収書貼付用紙

職員氏名(会派名)	二之湯真士	整理番号	20
費目	調査研究費・研修費 印刷広報費 要請陳情等活動費・会議費・資料作成費・資料購入費・事務所費・事務費・人件費		
支払内容	インターネットサーバー管理費		
支払金額	135,300円	按分率	90% 計上額 121,770円
按分率の考え方	HP掲載割合により按分		
備考			

(領収書は、重ならないように貼付してください。)

20

現金自動預金支払機

ご利用明細書

●本日はこちらをご利用いただきありがとうございます●

お振込日 振込先 振込金額 ご利用内容

03041211331513Vお振込

000038 ￥550- ￥135300-

お振込先
京都中央信用金庫
西五条支店
普通 0511513
ナツク アイエック ムラク コウキ 様

ご利用人
ニノユシンジ ジムシヨ ニノユ シンジ 様
075-862-1355 インターネットサーバ管理費

（お知らせ欄）

お っ り

〒 615-8167

京都市右京区太秦多藪町44-1

作成日 2021/03/31

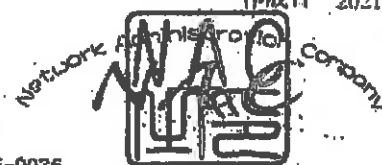

二之場真士事務所 御中

〒615-0036

京都府京都市右京区西院太田町87番地

TEL: 075-634-7911 FAX: 075-634-7912

E-mail: support@nadmic.com

請求書

この度は、Network Administration Companyが提供しておりますホスティングサービスをご利用いただき誠にありがとうございます。

弊社では、お客様の御要望にお答えできる様、努めて参りますので、今後とも御愛顧の程宜しくお願い申し上げます。

下記の通り御請求申し上げます。

3月分合計請求金額 ¥135,300

品名	数量	10%消費税込金額
ドメイン更新 1年	1式	¥3,300
サーバ管理料及びメンテナンス等10,000税別×12ヶ月 (2021年4月1日～2022年3月末日)	1式	¥132,000
今回請求金額		¥135,300

取引銀行 京都中央信用金庫

西五条支店 普通 0511513 ナック ダイヒョウ ムラタコウキ

お客様情報

ドメイン名	ninoyu.net
代表者名	二之場 真士 様
登録電話番号	075-862-1355
メールアドレス	
ドメイン名有効期限	2022年02月15日
オプション	<input type="checkbox"/> HDD追加 <input type="checkbox"/> CGI <input type="checkbox"/> ネットディスク <input type="checkbox"/> DNS・ドメイン管理のみ <input type="checkbox"/> メールアドレス追加 <input type="checkbox"/> サーバ一機1台 <input checked="" type="checkbox"/> データベース <input type="checkbox"/> SSL <input type="text"/> MB <input type="text"/> 個

第5号の2様式 (第7条関係)

政務活動費領収書貼付用紙

職員氏名(会派名)	二之湯真士	整理番号	21~24		
費目	調査研究費・研修費 (広聴広報費) 要請陳情等活動費・会議費・資料作成費・資料購入費・事務所費・事務費・人件費				
支払内容	メルマガ配信利用料				
支払金額	26,400円	按分率	90%	計上額	23,760円
按分率の考え方	配信内容により按分				
備考					

(領収書は、重ならないように貼付してください。)

21	03-04-23	B W	メルマガ(7-78)*7,150	CDカード(7/17E)
22	03-07-12	B W	メルマガ(8-88)*7,150	CDカード(8/17E)
23	03-10-29	B W	メルマガ(11-11)*7,150	CDカード(7/17E)
24	04-01-26	B W	メルマガ(12-12)*7,150	CDカード(7/17E)

↑
うち ¥6,600-(各A)

請求書

発行年月日 2021.10.01

請求書ナンバー [REDACTED]

〒616-8167
京都市右京区太秦多藪町44-1

発行者:

京都府議会議員二ノ瀬しんじ事務所 御中

株式会社アイ・コミュニケーション
代表取締役 平野友朗
〒101-0052

東京都千代田区神田小川町2-1
03-5577-3237 (tel)
03-5577-3238 (fax)
<https://www.sc-p.jp/>



取引条件:

件名: アイ・メール利用料

合計金額 **¥7,150-**

項目	商品名	商品詳細	数量	単価	金額
1	アイ・メール利用料	3000名プラン(3ヵ月)	3	¥2,000	¥6,000
2	手数料	請求書作成事務手数料	1	500	¥500
		※ご契約期間: 2021年11月1日~2022年1月31日			
		※アカウントID: [REDACTED]			

合計金額	¥6,500
消費税(10%)	¥650
ご請求金額	¥7,150

55 ¥6,600-

■振込先
三井住友銀行(0009) 渋谷駅前支店(234) 普通口座 3958761
口座名義 カ)アイコミュニケーション

支払期限: 2021年10月27日

■備考
振込手数料は、ご負担くださいますようお願いいたします。
ご不明な点がございましたら担当の鞆岡までご連絡ください。



請求書

発行年月日 2022.01.01

請求書ナンバー XXXXXXXXXX

〒616-8167
京都市右京区太秦多摩町44-1

発行者:

株式会社アイ・コミュニケーション

代表取締役 平野友朗
〒101-0052

東京都千代田区村田小川町2-

03-5577-3237 (tel)

03-5577-3238 (fax)

<https://www.sc-p.jp/>



京都府議会議員二ノ瀬しんじ事務所 御中

取引条件:

件名: アイ・メール利用料

合計金額 **¥7,150 -**

項目	商品名	商品詳細	数量	単価	金額
1	アイ・メール利用料	3000名プラン(3カ月)	3	¥2,000	¥6,000
2	手数料	請求書作成事務手数料	1	500	¥500
		※ご契約期間: 2022年2月1日 ~ 2022年4月30日			
		※アカウントID: XXXXXXXXXX			

合計金額	¥6,500
消費税(10%)	¥650
ご請求金額	¥7,150

55 ¥6600-

■振込先
三井住友銀行(0009) 渋谷駅前支店(234) 普通口座 3958761
口座名義 カ)アイコミュニケーション
支払期限: 2022年1月27日

■備考
振込手数料は、ご負担くださいますようお願いいたします。
ご不明な点がございましたら担当の社員までご連絡ください。



++++☆○○○☆○○○☆○○○☆○○○☆○○○☆++++

二ノ湯しんじ e 通信 No18

若い人のために！ 歴史に学び未来を拓く！

～調和ある社会の実現を目指して～

++++☆○○○☆○○○☆○○○☆○○○☆○○○☆++++

*この e 通信は、名刺交換等のご挨拶をさせて頂いた方に配信しています。

京都府議会議員の二之湯真士です。

いつも大変お世話になりありがとうございます。

今年は長い梅雨となっています。

皆様にはコロナ禍にあつて、いつも以上に健康に留意してお過ごしのことと存じます。

さて、4月25日から緊急事態宣言が2度延長され、去る20日をもってようやく解除されましたが、7月11日まで蔓延防止措置が講じられることとなり、ご苦勞をされている方も多いことと存じます。

この間の医療関係従事者等のご尽力に改めて感謝を申し上げます。

京都府議会は、緊急事態宣言が発出・延長されるたびに、補正予算案を議決するべく開催されますが、国が作るコロナ対応のルールと予算をただ速やかに承認するような状況です。

今は致し方ないかもしれませんが、このコロナ禍によって、地方自治が劣化しないかと危惧しております。

来週月曜日の6月28日に、コロナ禍で顕在化した課題の解決について、本会議で質問する機会を得ましたので、以下に質問の概要を記し、ご報告といたします。

1. 「世界の中の日本のあり方等に専念する国」と「権限・財源を有し、地域事情に柔軟に対応できる地方」へと、統治機構のあり方を抜本的に見直すよう、国に求めるべきではないか？

2. 人口減少とインフラ・施設等の老朽化など、近い将来地方が直面する危機をきちんと把握し、行政の持続性を担保する動きが遅れているのではないか。京都府が市町村を支援するよう善処を求める。

3. 京都市が財政再建団体になった時、京都府全体にどのような影響があると見込んでいるか？

そうならないために、国・府・市の役割分担がある中で、京都府は京都市をどう支えることができるのか？

4. 各種統計によれば、コロナ禍で飲食業は非常に大きな打撃を受け、破滅の兆しささえ見える。安全対策を徹底したうえで、通常に近い形で営業を認めることはできないのか？

28日（月）の13：50頃からの予定です。

京都府議会のHPにおいて、当日は中継で、後日録画で見ることができます。

HP：<https://gikai.congress-stream.jp/KyotoPrefGikai/>

これからも、精進を重ねます。引き続き、ご指導を宜しくお願い申し上げます。
くれぐれもご自愛のうえお過ごしください。

二之湯真士

☆こちら是非、ご覧ください。

二ノ湯しんじ Web：<https://www.ninoyu.net>

二之湯しんじ事務所公式FB：<https://www.facebook.com/shinji327/>

二之湯真士 Twitter：[@nino_shinji](https://twitter.com/nino_shinji)

最後までお読み頂きありがとうございました。今後とも宜しくお願いします。

*このメルマガは選挙中等も配信されます。

◆配信中止をご希望の方は、下記のURLをクリックお願いいたします。

<https://i-magazine.jp/bm/p/ifs.php?id=ninoyu327&mail=ninoyushinji%40palette.plala.or.jp&no=429>

++++☆○○○☆○○○☆○○○☆○○○☆○○○☆++++

京都府議会議員 二ノ湯しんじ事務所

〒616-8167 京都市右京区太秦多藪町 44-1

TEL (075) 862-1355 FAX (075) 862-1350

MAIL ninoyushinji@palette.plala.or.jp

第9号様式（第7条関係）

令和3年度 印刷物配布費用等説明書

会派・議員名

自由民主党 二之湯真士

配布物 (名称)	しんじ通信35号		規格	A3両面1枚					
配付先	事前登録者等		作成部数	10,500部					
			充当有の場合						
	無	有	支出先・内容等	支出額 (円)	按分率 (%)	計上額 (円)	領収書 整理 番号	備 考	
所要経費	送付等 費用	<input type="checkbox"/>	<input checked="" type="checkbox"/>	日本郵便鋪 @84×34部	2,856	100%	2,856	25	令和2年度分直接配布 残り分郵送
		<input type="checkbox"/>	<input type="checkbox"/>				0		
		<input type="checkbox"/>	<input type="checkbox"/>				0		
		<input type="checkbox"/>	<input type="checkbox"/>				0		
		<input type="checkbox"/>	<input type="checkbox"/>				0		
		<input type="checkbox"/>	<input type="checkbox"/>				0		
		<input type="checkbox"/>	<input type="checkbox"/>				0		
		<input type="checkbox"/>	<input type="checkbox"/>				0		
		<input type="checkbox"/>	<input type="checkbox"/>				0		
同封物	政務活 動費の 充当対 象	<input type="checkbox"/>	<input type="checkbox"/>				0		
	政務活 動費の 充当対 象外	<input type="checkbox"/>	<input type="checkbox"/>		-	-	-	-	
合 計				2,856	-	2,856	-		

注 配布物の印刷又は作成に係る業務委託に要する費用を計上していない場合であっても、当該配布物を添付してください。

第5号の2様式(第7条関係)

政務活動費領収書貼付用紙

議員氏名(会派名)	二之湯真士	整理番号	25		
費目	調査研究費・研修費(議広報) 更館原情等活動費・会費・資料作成費・資料購入費・事務所費・事務費・人件費				
支払内容	しんじ通信35号(郵送費)				
支払金額	2,856円	按分率	100%	計上額	2,856円
按分率の考え方	紙面掲載割合により按分				
備考					

(領収書は、重ならないように貼付してください。)

25

領収書

ニフカレムビ事務社 様

[別納引受]
第一種定形 16.0g
884 34通 ¥2,856

小計 ¥2,856

郵便物引受合計通数 34通
課税計(10%) ¥2,856
(内消費税等 ¥259)
非課税計 ¥0

合計 ¥2,856

お預り金額 ¥9,000

おつり しんじ通信35号 ¥144



〒100-8792 日本郵便株式会社
東京都千代田区大手町2-3-1
取扱日時: 2021年 4月13日 16:53
担当: 安居 なみほ
発行No. 210413A4639 増N58箱11
連絡先: 京都桂ヶ原郵便局
TEL: 075-861-9981

"しんじ"を信じる 京都府議会議員

編集・発行 第35号 ニノ湯しんじ事務所

ニノ湯しんじ通信

〒616-8167
京都市右京区太秦多藪町44-1
TEL: 075-862-1355
FAX: 075-862-1350
✉ ninoyushinji@palette.plala.or.jp
URL: https://ninoyu.net

今こそ、伝統が未来を拓く！
大自然と調和した潤いある生活の再生に向けて



コロナ禍での足止めを飛躍への準備にしよう

新型コロナウイルス感染症の流行から1年以上が経ち、皆様も経済面や健康面での不安を抱えながら日々をお過ごしだと存じます。在職14年間で地方政治・行政の重要性と面白さを「これほど感じたことはありません。それ程の困難、世界の危機的状況だと認識しています。」
せめて日常生活では、コロナ禍で失われたことより改善したことを数えて、心を前向きに保ちたいものです。特に、コロナによる足止めは、悪習に堕した慣例を見極めて捨ててしまい、今後に向けた学習のチャンスだと捉えています。日々追われてできなかった断捨離をするといっても良いでしょうか。これは個人にも組織にも、ひいては社会全体にも言えると思いますが、断捨離するためにも、将来のあるべき姿を思い描く必要があります。

日本の将来の姿を描くには、日本を知る必要がありますが、諸外国の感染状況や対応策との比較は、その良い機会ともなりました。例えば、欧米諸国に比べて死者・感染者数・失業者数が少ないことの原因として、医療制度の充実や健康的な食・生活文化、さらには企業が雇用を守る姿勢等が考えられます。一方で、社会全体でのデジタル化の遅れ、科学的な知見に基づく行政運営の弱さ等の弱点も露呈しました。長短あると思いますが、欧米諸国と異なり都市封鎖ができない法体系も明らかになりました。また、地方の立場では、国に権限・財源を求める場面が目立ち、国・地方の関係について考えさせられました。

このパンデミックは、観光業への打撃・オリパラの延期・ワクチン格差等も引き起こし、地球規模での繋がりや相互扶助も改めて認識する機会となりました。国民一人ひとりが世界の中の日本を意識し、世界が目指す姿を共有することも先進国に生きる者の務めだと思えます。

幕末に欧米列強から開国を求められ、世界的にも特異で美しい文明・文化を捨て去るようなショックを受けても植民地化を防いだ我々の先人は、列強に伍していく気概を持ち、結果としてアジアの解放にも貢献しました。しかし、敗戦と占領政策のショックにより、戦後日本は経済的な豊かさを求める一方で、世界平和を構築する努力は不十分だったと言えるでしょう。

2回の原爆投下と原発事故の経験や歴史の教訓と優れたテクノロジーを持つ日本は、環境問題・貧困や格差・紛争等の世界規模の課題を解決しようという気概を持つことが、先行きを展望する力に繋がるのだと信じています。

辛丑は、旧来の秩序が崩れ辛い中にも次が芽吹く、歳とされコロナ禍の今そのものです。政治が、広く社会の救済を求め、辛さを最小に抑え希望を膨らませる時と心得て努力します。引き続きご指導をお願いします。くれぐれもご愛ください。

今後主催する行事について

新型コロナウイルス感染症の影響で、昨年3月以降「京都の力をしんじる夕べ」「調和ある社会を実現する会セミナー」「しんじてチャレンジ」など、皆様との対話・交流の場が開催できずにおりました。令和3年度は、感染対策を万全にしての開催やオンライン開催などの工夫を凝らしながら、皆様との対話・交流の場を回復したいと思えます。また、コロナ禍をきっかけにデジタル化に努めましたので、リニューアルしたHPやSNSに加えて、YouTubeによる動画配信で活動報告等も行っています。

ニノ湯しんじ通信(メルマガ)もお読みください!! ご希望の方は、merumaga@ninoyu.net にメールをお願いします。

ホームページもご覧下さい!
URL: www.ninoyu.net



◆「ブログしんじ」も随時更新中!

SNSからも情報を配信しております。下記QRコードからアクセスしてください。



「しんじ通信」手配りのお願い

送付費を減らし発行部数を増やすため「数ヶ月に1度、ご近所の30軒程度」手配りのご協力を頂ければ幸いです。



「新型コロナウイルス感染症」対応を機に 国・地方と行政・議会のあり方を再考する

コロナ禍は、現代日本社会に様々な影響を与えました。国・地方を通じて行政が抱える課題も改めて浮き彫りになりました。この中で、コロナ以前から続く、高齢化の進展・少子化の進行・デジタル化の進展によるSociety 5.0の到来など今後の社会の変化も見直して、地方行政を通じていかに地域が良くなるか、制度の立場から探求し考えたこの経緯を記します。

国と地方の関係

全国には独自の目標と歴史を持つ多様な地域があり、全国同一のモデルではそれぞれの特徴を掴みきれない。平成11年には地方分権一歩前進が、2000年には地方分権一歩前進が実現された。その後、地方分権一歩前進が実現された。その後、地方分権一歩前進が実現された。

地方分権一歩前進が実現された。その後、地方分権一歩前進が実現された。その後、地方分権一歩前進が実現された。その後、地方分権一歩前進が実現された。

地方分権一歩前進が実現された。その後、地方分権一歩前進が実現された。その後、地方分権一歩前進が実現された。その後、地方分権一歩前進が実現された。

地方分権一歩前進が実現された。その後、地方分権一歩前進が実現された。その後、地方分権一歩前進が実現された。その後、地方分権一歩前進が実現された。

地方制度100年の計

コロナ以前は、医療と福祉の分野から動かしられていた。外資系企業や大企業は、地方に拠点を移す動きも出てきた。一方で、地方には行政サービスが提供されていないという課題も出てきた。

地方制度100年の計。地方分権一歩前進が実現された。その後、地方分権一歩前進が実現された。その後、地方分権一歩前進が実現された。

地方制度100年の計。地方分権一歩前進が実現された。その後、地方分権一歩前進が実現された。その後、地方分権一歩前進が実現された。

地方制度100年の計。地方分権一歩前進が実現された。その後、地方分権一歩前進が実現された。その後、地方分権一歩前進が実現された。

地方議会の役割

地方議会の役割は、地方自治体の政策を審議・決定することです。また、地方自治体の行政サービスを提供することです。地方議会は、地方自治体の政策を審議・決定することです。

地方議会の役割。地方分権一歩前進が実現された。その後、地方分権一歩前進が実現された。その後、地方分権一歩前進が実現された。

地方議会の役割。地方分権一歩前進が実現された。その後、地方分権一歩前進が実現された。その後、地方分権一歩前進が実現された。

地方議会の役割。地方分権一歩前進が実現された。その後、地方分権一歩前進が実現された。その後、地方分権一歩前進が実現された。

〈身辺雑記〉



〇この1年間、読者さんからのコメントが非常に多かった。特に「地方分権一歩前進」に関するコメントが多かった。読者さんからのコメントを参考に、記事の内容を充実させていく。

〇最近では読者さんからのコメントが非常に多かった。特に「地方分権一歩前進」に関するコメントが多かった。読者さんからのコメントを参考に、記事の内容を充実させていく。

〇読者さんからのコメントが非常に多かった。特に「地方分権一歩前進」に関するコメントが多かった。読者さんからのコメントを参考に、記事の内容を充実させていく。

〇読者さんからのコメントが非常に多かった。特に「地方分権一歩前進」に関するコメントが多かった。読者さんからのコメントを参考に、記事の内容を充実させていく。

〇読者さんからのコメントが非常に多かった。特に「地方分権一歩前進」に関するコメントが多かった。読者さんからのコメントを参考に、記事の内容を充実させていく。

〇読者さんからのコメントが非常に多かった。特に「地方分権一歩前進」に関するコメントが多かった。読者さんからのコメントを参考に、記事の内容を充実させていく。



「地方分権一歩前進」に関する記事のスクリーンショット



「地方分権一歩前進」に関する地図

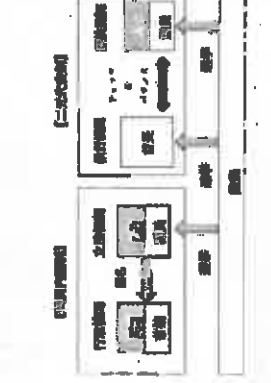

地方行政の仕組みに関する図表

京都府議会予算特別委員会 2月25日～3月15日

現在は新型コロナウイルス感染症対策が第一です。そのため、予算規模は例年よりも大変大きくなっています。しかし、そうした緊急的な対応以外に、人口減少社会に向けて住民福祉を維持していくための備えについても同時に進めなければなりません。今後の京都府の発展に向けて十分かつ効果的な投資ができるのか、税収を増やすような経済の活性化をいかに進めるのかという観点から各部署で質問しました。

京都府議会HRODでは、本会議や委員会の様子が中継・録画で視聴できます。URL: <http://www.pref.kyoto.jp/okai/>

(一)之湯 予算案全体では対前年比約1320億円の増加であるが、「コロナ対策」「医療関係分」と「中小企業融資の利子補給分」にはばねられるという認識で良いか？

(財政課長) 「指摘の通りであり、「コロナ対策が第一で感染防止対策・経済雇用対策に係る経費が主であって、国庫も活用する中で、歳入歳出が膨らんでいる。」

(一)之湯 自由に使えるとされる一般財源についても、近年は高齢化の進展に伴い半ば義務的に高齢者向けの歳出となり、未来を創る投資に使える金額が減少し減ってきているが、来年度もそういう傾向で良いか？

(財政課長) 高齢化の進展で社会保障関係経費がどうしても膨らんでいるという傾向は変わらない。加えて、人件費や公債費等の義務的経費が一般財源の中で大きくなっているというところは確かだ。

(一)之湯 その意味では、京都府が、府民の生活を守り続けるためにはこれまで以上の努力が必要になる。持続可能な財政運営



営が不可欠だが、その指標として投資的経費を何%は確保するという目標はあるのか？投資的経費を減らして義務的経費を増やせば、行政運営は一定成り立つとは思いますが、それでは事が描けないのではないかと。

(副知事) 今はそういう目標数値は無いが、投資をする財源の多くは起債となるので、今後は起債と借入のバランスを考えた財政運営について議論していきたい。

(一)之湯 EROD(根拠に基づく政策立案)が大切だと書かれている中で、今回のコロナ対策をきっかけとして、より実情に応じた対策を実施するために、府独自でも何らかの調査をした方が良いという議論があったのか？あったとしたら具体的に何か？

(副知事) 来年度は府庁のROXと官民連携のROXを進めたい。コロナ対策で活用している人流のデータ等は民間が持っている。そういう状況をふまえて、行政が持つべきデータはどのようなものかという議論を行ってきたい。

(一)之湯 国税庁の調査では2018年度の実績で、京都府では欠損法人が7.02%でワースト10位と高い。京都府特有の産業構造や業態等による原因があるはずで、その理由を明らかにすることは今後の経営支援を行う上で重要と考えるが、このように分析しているのか？

(国土部長) 「指摘の観点から分析をしてこなかったが、その観点もふまえて、地元の経営支援団体や金融機関等とともに経営支援を行っていきたい。」

(一)之湯 京都府の経済対策によって、欠損法人が減り(企業が利益を上げて)税収が増えるというのが政策目標のはずである。しっかりと視座をもっと進めてほしい。

府議会情報

2月定例会

2月12日

3月22日

約696億円
の令和2年度補
正予算案、約
1兆360億円
の令和3年度当
初予算案が中心
に審議され、全
ての提案が原案
通り可決されま
した。当初予
算の前年比約
1300億円の
増額は、新型コ
ロナウイルス感
染症対策の医療・
経済対策関係
係経費です。
1日も早く平
穩な日々が戻っ
てくることを念
じてやみませ
ん。

お困りな方へ 「相談ください」

国・府・市を問わず、行政に対する案件については、私の事務所にお問い合せください。



◆お困りな方へ お問い合わせ先

二ノ湯しんじは、教育のこと、環境のこと、福祉のこと、地域のこと、そして京都や日本の未来のことなど、皆様とお話をできる場をたくさん作っていきたく考えています。時間や場所、人数は問いません。皆様のお声を聞かせてください。

◎お問い合わせは、二ノ湯しんじ事務所まで

第9号様式 (第7条関係)

令和3年度 印刷物配布費用等説明書

会派・議員名

自由民主党 二之湯真士

配布物 (名称)	しんじ通信36号		規格	A3両面1枚					
配付先	事前登録者等		作成部数	10,500部					
	無	有	充当有の場合					備考	
			支出先・内容等	支出額 (円)	按分率 (%)	計上額 (円)	領収書 整理 番号		
所要経費	印刷・ 作成費用	<input type="checkbox"/>	<input checked="" type="checkbox"/>	關京都育舎	185,900	90%	167,310	26	8,510部郵送、1,990部 直接配布等
	封筒代	<input type="checkbox"/>	<input checked="" type="checkbox"/>	たかや印刷	99,000	90%	89,100	28	
	事務用 品費用	<input type="checkbox"/>	<input checked="" type="checkbox"/>	ウエルネット㈱	13,805	90%	12,424	35	ラベル
	折作業 費用	<input type="checkbox"/>	<input checked="" type="checkbox"/>	希望の家 @2.2×10,000部	22,000	90%	19,800	27	500部は事務所で折作 業
	送付等 費用	<input type="checkbox"/>	<input checked="" type="checkbox"/>	京都桂ヶ原郵便局 @84×40通	3,360	90%	3,024	29	メール便不可分郵送
	送付等 費用	<input type="checkbox"/>	<input checked="" type="checkbox"/>	京都周山郵便局 @70×558通	39,060	90%	35,154	32	
	送付等 費用	<input type="checkbox"/>	<input checked="" type="checkbox"/>	京都西郵便局 @57×4,512通	257,184	90%	231,465	30	
	送付等 費用	<input type="checkbox"/>	<input checked="" type="checkbox"/>	京都右京郵便局 @67×2,455通	139,935	90%	125,941	31	
	送付等 費用	<input type="checkbox"/>	<input checked="" type="checkbox"/>	ニビー商会 メール便923通	66,363	90%	59,726	34	
	送付等 費用	<input type="checkbox"/>	<input checked="" type="checkbox"/>	京都桂ヶ原郵便局 @84×12通	1,008	90%	907	33	直接配布残り分郵送
同封物	政務活 動費の 充当対 象	<input type="checkbox"/>	<input type="checkbox"/>				0		
	政務活 動費の 充当対 象外	<input type="checkbox"/>	<input type="checkbox"/>						
合 計				827,615	—	744,851	—		

注 配布物の印刷又は作成に係る業務委託に要する費用を計上していない場合であっても、当該配布物を添付してください。

"しんじ"を信じる 京都府議会議員

編集・発行 第36号 ニノ湯しんじ事務所

ニノ湯しんじ通信

〒616-8167
京都市右京区太秦多藪町44-1
TEL: 075-862-1355
FAX: 075-862-1350
✉ ninoyushinji@palette.plala.or.jp
URL: https://ninoyu.net

今こそ、伝統が未来を拓く!
大自然と調和した潤いある生活の再生に向けて



自主自立の個人が互いを尊重し合い公を担う社会を創ろう!!

お正いの表情を確視し、落ちたり、全字をしたり、歌ったり、そんな音みが不自由なればこそ大切さを再確認できている今、来るべき社会をイメージし共有できるように働きたいと思います。今年の夏も楽しい暑さが続きます、くれぐれもご愛顧ください

令和となり丸2年が過ぎました。政府説明では、令和とは「人々が美しく心を寄せ合う中で、文化が生まれ育つ」との意で、英訳はBeautiful Harmonyです。他方、字義の通り、「上からの命令で、争わず協調している状態をつくる」意だと説明する人もいます。

前者は人々が自由に主体的に生きていますが、後者は権力による威制があります。令和を迎え、人々が新たな社会の到来を明るくイメージしていた矢先のコロナ禍で、自衛を強いられています。名(元号)は体(時代)を表すと言いますが、令和の時代は、前者を理想としつつ、恐ろしい程に後者として作用しています。

ところで、京都府議会に在ると、コロナ禍をきっかけに、日本はどこまで中央集権を強めるのかと懸念しています。行政全体は、決まりと財政支出で社会の一部を創りますが、地方公共団体は、国が定める法律の枠内で条例や計画をつくり、それを実行するための財源は地方税法等で国がコントロールしています。国と地方がばらばらでも困りますが、国による縛りが強くても個性無き金太郎飴国家になるでしょう。先に述べた令和の後者の意味合いが濃く出ています。

小泉内閣以降、主要財源である地方交付税が大幅に削減された地方公共団体は、著しく自由が制限されました。「多様な地域に生きる人々が交流し新たな価値を生む」、これが成熟した先進国を目指す方向だと思いますが、こと行政の分野では逆行していると思います。

この状況を変えるのは政治であり、政治家を選ぶのは国民です。そのために、政治家は、隠微を明らかにして解決策を率直に語る一方で、理想とすべき社会像も示さねばなりません。

同調圧力で息苦しい社会ではなく、個々人が自らを肯定し大切にできる、それ故に他者や公にも異論に接するという社会が、本当のBeautiful Harmonyではないでしょうか。そうした調和を表現するのが政策ですが、今後各分野で具体的に示したいと思えます。引き続きのご指導を宜しくお願い申し上げます。

ニノ湯しんじ通信(メルマガ)もお読みください!! ご希望の方は、merumaga@ninoyu.net にメールをお願いします。

ホームページもご覧下さい!
URL: www.ninoyu.net

ニノ湯しんじ 検索

「ブログしんじ」も随時更新中!

SNSからも情報を配信しております。下記QRコードからアクセスしてください。



「しんじ通信」手配りのお願い

郵送料を減らし発行部数を増やすため「数ヶ月に1度、ご近所の30軒程度」手配りのご協力を頂ければ幸いです。



若い人のために、今を生きるために！

—田中好太郎の代議士と語る—

全ての同世代が凡庸以上の活躍をこなさず、最大の理由は「時代、システム、制度、社会、産業、教育、生活文化など」日本全体をまわって悪化するのだと、不安は政治界も必ずや大風に変える必要があると、田中は「日本の暮らぬ未来のからだ」をまず直視し、それに基づいて、未来は変わる。子ども、若者へ先に言葉を向けておられる田中好太郎の代議士と語り合いました。

子育て世代が抱える学校教育

〇(左) 子どもの多くが「中」から、中絶してしまふ。教育制度としていくをあまり買わない。この問題は深刻であり、田中先生も、親たちが悩む。子育て世代にとっては、親の辛さです。

(田中) 子どもの教育に関しては、親として最も難しい。それは、子どもが育つ環境として、今はシステムが整備されていなくて、親が「あんなに早くから塾に行く必要はない」とか、早くから塾に行く必要はない。でも、今の教育システムとして、親が塾に行く必要はない。でも、今の教育システムとして、親が塾に行く必要はない。でも、今の教育システムとして、親が塾に行く必要はない。

〇(左) 親が学校のPTA会費、子ども、授業料もあがりました。授業料はあがりますが、親が負担するのは、PTAの会費、授業料、習い事の費用、塾料など。授業料はあがりますが、親が負担するのは、PTAの会費、授業料、習い事の費用、塾料など。



心が抱いて子育て、経済の環境を

〇(左) 田中先生が抱えているのは、「心」を育てる環境を作ること。子育ては親の心から始まる。子育ては親の心から始まる。子育ては親の心から始まる。

(田中) 子育ては親の心から始まる。子育ては親の心から始まる。子育ては親の心から始まる。子育ては親の心から始まる。子育ては親の心から始まる。子育ては親の心から始まる。

〇(左) 親の負担軽減のために、子どもが育つ環境を作ること。子育ては親の心から始まる。子育ては親の心から始まる。子育ては親の心から始まる。

(田中) その通りです。子育ては親の心から始まる。子育ては親の心から始まる。子育ては親の心から始まる。子育ては親の心から始まる。子育ては親の心から始まる。子育ては親の心から始まる。

〇(左) 親が抱えている問題は、経済的な負担が大きすぎる。子育ては親の心から始まる。子育ては親の心から始まる。子育ては親の心から始まる。子育ては親の心から始まる。子育ては親の心から始まる。子育ては親の心から始まる。



(田中) 田中先生が抱えている問題は、経済的な負担が大きすぎる。子育ては親の心から始まる。子育ては親の心から始まる。子育ては親の心から始まる。子育ては親の心から始まる。子育ては親の心から始まる。子育ては親の心から始まる。

女性、若者の心を救済

〇(左) 田中先生が抱えている問題は、女性、若者の心を救済すること。子育ては親の心から始まる。子育ては親の心から始まる。子育ては親の心から始まる。子育ては親の心から始まる。子育ては親の心から始まる。子育ては親の心から始まる。

(田中) 田中先生が抱えている問題は、女性、若者の心を救済すること。子育ては親の心から始まる。子育ては親の心から始まる。子育ては親の心から始まる。子育ては親の心から始まる。子育ては親の心から始まる。子育ては親の心から始まる。

口元第一現場は打たれるか

〇(左) 口元第一現場は打たれるか。子育ては親の心から始まる。子育ては親の心から始まる。子育ては親の心から始まる。子育ては親の心から始まる。子育ては親の心から始まる。子育ては親の心から始まる。

(田中) 口元第一現場は打たれるか。子育ては親の心から始まる。子育ては親の心から始まる。子育ては親の心から始まる。子育ては親の心から始まる。子育ては親の心から始まる。子育ては親の心から始まる。

〇(左) 現場で働く人々の負担軽減のために、子どもが育つ環境を作ること。子育ては親の心から始まる。子育ては親の心から始まる。子育ては親の心から始まる。子育ては親の心から始まる。子育ては親の心から始まる。子育ては親の心から始まる。

(田中) 現場で働く人々の負担軽減のために、子どもが育つ環境を作ること。子育ては親の心から始まる。子育ては親の心から始まる。子育ては親の心から始まる。子育ては親の心から始まる。子育ては親の心から始まる。子育ては親の心から始まる。

〇(左) 現場で働く人々の負担軽減のために、子どもが育つ環境を作ること。子育ては親の心から始まる。子育ては親の心から始まる。子育ては親の心から始まる。子育ては親の心から始まる。子育ては親の心から始まる。子育ては親の心から始まる。

(田中) 現場で働く人々の負担軽減のために、子どもが育つ環境を作ること。子育ては親の心から始まる。子育ては親の心から始まる。子育ては親の心から始まる。子育ては親の心から始まる。子育ては親の心から始まる。子育ては親の心から始まる。

〇(左) 現場で働く人々の負担軽減のために、子どもが育つ環境を作ること。子育ては親の心から始まる。子育ては親の心から始まる。子育ては親の心から始まる。子育ては親の心から始まる。子育ては親の心から始まる。子育ては親の心から始まる。

<二丁目の番地>

〇「二丁目の番地」は、中心であり、最も大切な。しかし、それは、二丁目の番地。8番地。さらに二丁目の番地。二丁目の番地。二丁目の番地。二丁目の番地。二丁目の番地。二丁目の番地。

〇「在野派」か「在野派」か、はよく聞かれています。政治界の中心であり、最も大切な。しかし、それは、二丁目の番地。8番地。さらに二丁目の番地。二丁目の番地。二丁目の番地。二丁目の番地。二丁目の番地。二丁目の番地。

〇田中先生が抱えている問題は、女性、若者の心を救済すること。子育ては親の心から始まる。子育ては親の心から始まる。子育ては親の心から始まる。子育ては親の心から始まる。子育ては親の心から始まる。子育ては親の心から始まる。



〇田中先生が抱えている問題は、女性、若者の心を救済すること。子育ては親の心から始まる。子育ては親の心から始まる。子育ては親の心から始まる。子育ては親の心から始まる。子育ては親の心から始まる。子育ては親の心から始まる。

〇田中先生が抱えている問題は、女性、若者の心を救済すること。子育ては親の心から始まる。子育ては親の心から始まる。子育ては親の心から始まる。子育ては親の心から始まる。子育ては親の心から始まる。子育ては親の心から始まる。



〇田中先生が抱えている問題は、女性、若者の心を救済すること。子育ては親の心から始まる。子育ては親の心から始まる。子育ては親の心から始まる。子育ては親の心から始まる。子育ては親の心から始まる。子育ては親の心から始まる。

6月28日 本会議質問

「こ」では、紙面の都合で一部のみ掲載しています。
府議会ホームページの質問がご覧いただけます。
<http://www.pref.kyoto.lg.jp/gikai/>

「コロナ禍をより良い社会を創るきっかけにすべく、最在化した課題を示し、その解決方法について質問しました。」

国と地方の役割分担

(一) 西園知事 「コロナ対策でも、地方は、国が示す全国画一的な基準と財源を待つことになり、対応に遅れが出たりした。この機に、「世界の中の日本を担う国」と「地域事情に対応できる地方」へと改めて役割分担を明確にすべきだ。

(二) 西園知事 「指摘の点はもっともだ。国は、国家的な見地や専門的知見等を踏まえ大きな方向性や方針を示し、それを踏まえて地方は自らの責任と判断で地域の実情に応じた取り組みを進めることが必要だ。

そのために、地方財源の充実、地方の自主・自立性を高める関係法令の運用、諸課題を国と地方で実質的な協議ができる仕組みなど、新たな時代にふさわしい分権型社会が構築できるよう知事会を通じて取り組みたい。

公共施設等を維持する財政的裏付け

(一) 西園知事 「公共施設等維持計画は、将来の公共事業のうち「新規投資」と「維持管理」の順とそれらの推移が分かかって初めて有効となるので、そつすべきた。また、市町村による計画策定もその点からしっかりと支援すべきた。

(野本事務部長) 「指摘の通りだ。京都府公共施設等管理方針を今年度改定する際に、維持管理や更新等の経費区分毎に中長期的な見込みを推計し、財政状況に与える影響を検証したい。市町村にも助言したい。」



根拠に基づいた政策立案に向けて

(一) 西園知事 「コロナ禍の経済的影響が最も強く出ている宿泊・飲食業の実績の京都府特有の産業構造・業態と欠損法人割合との相関関係の制度融資の貸出先がその意図に沿って成長・発展・持続しているか、等を管理一体で調査すべきた。

(鈴木企画理事) 「指摘の通り、①宿泊・飲食業にかかる影響は非常に大きいので、データ分析を基に支援制度についても非常に重要な視点だ。分析方法等について知見を深めたい。今年度から金融機関と経営支援団体が一体となった支援体制を構築しており、制度融資が貸出先企業にどう作用したかを把握、分析したい。」

京都市に対する支援

(一) 西園知事 「京都市域の強みを府域全体に」と言われるが、京都市の強みは財政難でどうなるか。府による市への支援は可能か。(平井政策企画部長) 「京都市における歴史・文化・観光資源・企業の実績等の強みは、行政のみならず住民・地域・企業等の努力で築かれたもので、市の財政難で簡単に失われるものではない。その強みを活かした取り組みを引き続き府市協働で進めたい。」

飲食業に対する支援

(一) 西園知事 「地域的な影響を受けている飲食業に対して、安全対策を徹底したうえで通常に近い営業を促めるべきだ。

(斎場危機管理監) 「飲食店等における感染防止対策を確立する第三者認証制度の導入に向けて、現在、専門家等と認証基準を策定している。飲食店と利用者双方で安心・安全な環境づくりを進め、感染防止と社会経済活動の両立に取り組みたい。」

府議会情報

令和3年度は、8月5日時点で10回の補正予算(合計で1750億円)が可決されています。その大半が、休業要請に伴う飲食店等への協力の金源です。

多くの人がとって、制限された生活は心身ともに疲労も多いと存じます。一日も早い新型コロナウイルス感染症の収束を願うばかりです。



〒616-8104 京都市右京区太秦下利部町11
アイキュービル2階
※電話とFAX番号は変わりません。

初めての選挙以降、大映通りに事務所を構えてきましたが、老朽化による取り壊しのため、9月より右京区役所(サンサ右京)の南向いに移転します。お近くに来られた際はお気軽にお越しください。

事務所を移転します

国・府・市を問わず、行政に対する案件については、私の事務所にお問い合わせください。

お問い合わせください



R40

今こそ、伝統が未来を拓く!



～大自然と調和した潤いある生活の再生に向けて～

京都府議会議員

ニノ湯しんじ

〒616-8104 京都市右京区大森下刑部町190
アイキュービル2階

TEL 075-862-1355 FAX 075-862-1350
E-mail : ninoyushinji@palette.plala.or.jp
URL : <http://www.ninoyu.net>

第5号の2様式（第7条関係）

政務活動費領収書貼付用紙

議員氏名(会派名)	二之湯真士	整理番号	26
費目	調査研究費・研修費 (印刷費) 要請集等活動費・会議費・資料作成費・資料購入費・事務所費・事務費・人件費		
支払内容	しんじ通信36号 (印刷編集費)		
支払金額	185,900円	按分率	90% 計上額 167,310円
按分率の考え方	紙面掲載割合により按分		
備考			

(領収書は、重ならないように貼付してください。)

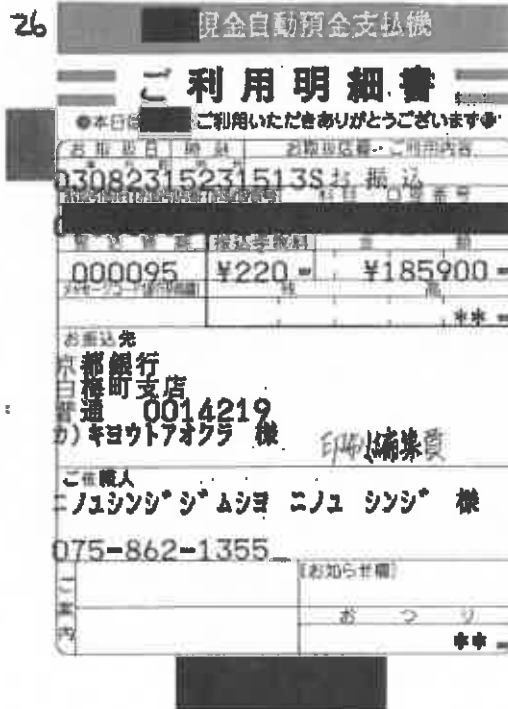

請 求 書

お客様コードNo

21 年 8 月 15 日 締切分 (30)

No. 1-1

京都市右京区太秦多藪町44-1



あなたのベストパートナー

株式会社 京都青倉

Kyoto-Aokura

代表取締役 青倉

T818-8045 京都市右京区花園内

TEL.075-801-2388 FAX.075-801-2389

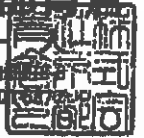

二之湯真土事務所 様

TEL:075-862-1355 FAX:075-862-1350

毎度ありがとうございます。下記の通り御請求申し上げます。

※明細欄は税別金額です。

前回御請求額	御入金額	繰越金額	御買上額	今回御請求額
0	0	0	185,900	¥185,900



発注日	発注No	品名	数量	単位	単価	金額
21/ 8/12	9647	二ノ湯しんじ通信第36号 消費税等	10,500	部		169,000 18,900
		【合 計】 (内消費税等)				185,900 (18,900)

お振込は 京都銀行 白梅町支店 普通 No.14219

ご不明な点は至急ご連絡下さい。

第5号の2様式(第7条関係)

政務活動費領収書貼付用紙

議員氏名(会派名)	二之湯真士		整理番号	27	
費目	調査研究費・研修費 広聴広報費 要請陳情等活動費・会議費・資料作成費・資料購入費・事務所費・事務費・人件費				
支払内容	しんじ通信36号(機関紙折)				
支払金額	22,000円	按分率	90%	計上額	19,800円
按分率の考え方	紙面掲載割合により按分				
備考					

(領収書は、重ならないように貼付してください。)

領収書

京都希望の家 事務所 様

〒752-0000

2019年8月作業分として

2019年8月27日 上記正し承認いたしました

収入印紙

京都希望の家 印

請 求 書

No. XXXXXXXXXX

2021年 8月 17日

ニエ湯しんじ 事務所 様

登録番号 京都希望の家

下記のとおりご請求申し上げます

品 名	数 量	単 価	金額 (税抜・税込)	備 考
1 折り作業	10,000件	@2.2	¥22,000-	
2				
3				
4				
5				
6				
7				
合 計 (税抜・税込)	10 8		¥22,000-	
	消費税 額等		税込 合計金額	¥22,000-

第5号の2様式 (第7条関係)

政務活動費領収書貼付用紙

職員氏名(会派名)	二之湯真士	整理番号	28
費目	調査研究費・研修費 印刷費 更習訓練等活動費・会議費・資料作成費・資料購入費・事務所費・事務費・人件費		
支払内容	しんじ通信36号 (封筒印刷費)		
支払金額	99,000円	按分率	90% 計上額 89,100円
按分率の考え方	紙面掲載割合により按分		
備考			

(領収書は、1)

28

二之湯真士様

領収証

¥99,000—

3年8月10日

但し、封筒印刷代
上記の金額正に領収いたしました

支払金額 (円) _____
按分率 (%) _____

はらこど印刷の工房
たかや印刷
東京都右京区大倉崎町1-30
TEL: 851-0447 FAX: 882-3838

請 求 書

ニノ湯しんじ事務所 様

No.
はんごと印刷の工房

た か や 印 房

3年 7月 1日

下記の通りご請求いたします

京都市右京区大東峰岡町30
TEL (075) 881-0447 FAX (075) 882-3838

品 名	数 量	単 価	金 額	摘 要
長3封筒 投函件	10.00	9	9000	
小 計			9000	
消 費 税			9000	
合 計			49000	

第5号の2様式(第7条関係)

政務活動費領収書貼付用紙

議員氏名(会派名)	二之湯真士		整理番号	29~31	
費目	調査研究費・研修費 広報広報 要請陳情等活動費・会議費・資料作成費・資料購入費・事務所費・事務費・人件費				
支払内容	しんじ通信36号(郵送料)				
支払金額	400,479円	按分率	90%	計上額	360,430円
按分率の考え方	紙面掲載割合により按分				
備考					

(領収書は、重ならないように貼付してください。)

29.

領収書

ニノ湯しんじ事務所 様

[販売]	令和3年秋グリ・84		
	840円	4枚	¥3,360
小計			¥3,360
課税計(10%)			¥0
(内消費税等)			¥0
非課税計			¥3,360
合計			¥3,360
お預り金額			¥10,000
おつり	しんじ通信36号		¥6,640



〒100-8792 日本郵便株式会社
東京都千代田区大手町2-3-1
取扱日時: 2021年8月17日 16:23
担当: 花畑 理恵
発行No. 210817J1614 端N58箱11
連絡先: 京都桂ヶ原郵便局
TEL: 075-861-9981

30

領収書

ニノ湯しんじ事務所 様

[別納引受]	区内特別特(定)BC		
	057	4,512通	¥257,184
小計			¥257,184
郵便物引受合計通数		4,512通	
課税計(10%)			¥257,184
(内消費税等)			¥23,380
非課税計			¥0
合計			¥257,184
お預り金額			¥257,184



〒100-8792 日本郵便株式会社
東京都千代田区大手町2-3-1
取扱日時: 2021年8月19日 14:45
担当: 下尾 真司
発行No. 210819A7565 端P82箱02
連絡先: 京都西郵便局
TEL: 0570-943-985

31

領収書

ニノ湯しんじ事務所 様

[別納引受]	区内特別特(定)BC		
	057	2,455通	¥139,935
小計			¥139,935
郵便物引受合計通数		2,455通	
課税計(10%)			¥139,935
(内消費税等)			¥12,721
非課税計			¥0
合計			¥139,935
お預り金額			¥140,035
おつり	しんじ通信36号		¥100



〒100-8792 日本郵便株式会社
東京都千代田区大手町2-3-1
取扱日時: 2021年8月19日 15:42
担当: 小林 夕子
発行No. 210819A2957 端P81箱05
連絡先: 右京郵便局
TEL: 0570-033-940

第5号の2様式(第7条関係)

政務活動費領収書貼付用紙

議員氏名(会派名)	二之湯真士		整理番号	32・33	
費目	調査研究費・研修費 法政広報費 要請陳情等活動費・会議費・資料作成費・資料購入費・事務所費・事務費・人件費				
支払内容	しんじ通信36号(郵送料)				
支払金額	40,068円	按分率	90%	計上額	36,061円
按分率の考え方	紙面掲載割合により按分				
備考					

(領収書は、重ならないように貼付してください。)

32 領収書
二ノ湯しんじ事務所 様

[別納引受]
区内特別特(定)BC 16.0g
070 558通 ¥39,060

小計 ¥39,060
郵便物引受合計通数 558通
課税計(10%) ¥39,060
(内消費税等 ¥3,550)
非課税計 ¥0

合計 ¥39,060
お預り金額 ¥39,060

〒100-8792 日本郵便株式会社
東京都千代田区大手町2-3-1
取扱日時:2021年8月23日 10:26
担当:小寺 一博
発行No.210823A1724 端N02箱01
連絡先:岡山郵便局
TEL:075-852-0200 しんじ通信36号

33 領収書
二ノ湯しんじ事務所 様

[別納引受]
第一種定形 16.0g
084 12通 ¥1,008

小計 ¥1,008
郵便物引受合計通数 12通
課税計(10%) ¥1,008
(内消費税等 ¥91)
非課税計 ¥0

合計 ¥1,008
お預り金額 ¥2,000
おつり しんじ通信36号 ¥992

〒100-8792 日本郵便株式会社
東京都千代田区大手町2-3-1
取扱日時:2021年8月31日 10:53
担当:細見 麗
発行No.210831A0180 端N58箱11
連絡先:京都桂ヶ原郵便局
TEL:075-861-9981

第5号の2様式(第7条関係)

政務活動費領収書貼付用紙

議員氏名(会派名)	二之湯真士		整理番号	34	
費目	調査研究費・研修費 広聴広報 要請陳情等活動費・会議費・資料作成費・資料購入費・事務所費・事務費・人件費				
支払内容	しんじ通信36号(郵送料)				
支払金額	66,363円	按分率	90%	計上額	59,726円
按分率の考え方	紙面掲載割合により按分				
備考					

(領収書は、重ならないように貼付してください。)

34

領収証 二之湯しんじ事務所 様 No. _____

金額

4766363



但

3年 9月 9日 上記正に領収いたしました

内訳

税抜金額	
消費税額(%)	
税抜金額	
消費税額(%)	

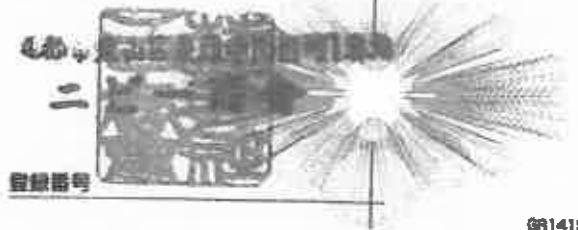

GR1419

御 請 求 書

二ノ湯真士事務所 御中

2021年 9月 8日

下記の通りご請求申し上げます

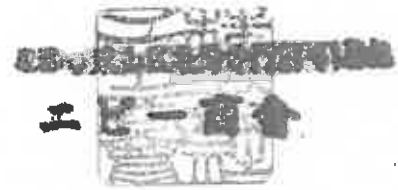

御 請 求 金 額		¥66,363		
項 目	数 量	単 価	金 額	備 考
8/19分 メール便				
配布				
京都市域 (50g迄)	664	60	39,840	
京都南部 (")	23	70	1,610	
全国 (")	236	80	18,880	
/				
小 計	923		60,330	
消費税			6,033	
合 計	923		66,363	

第5号の2様式（第7条関係）

政務活動費領収書貼付用紙

議員氏名(会派名)	二之湯真士		整理番号	35	
費目	調査研究費・研修費 （能広報費） 更替準備等活動費・会議費・資料作成費・資料購入費・事務所費・事務費・人件費				
支払内容	しんじ通信36号（ラベル代）				
支払金額	13,805円	按分率	90%	計上額	12,424円
按分率の考え方	紙面掲載割合により按分				
備考					

（領収書は、重ならないように貼付してください。）

35 払込受領証

振込代行会社
 ワールドネット株式会社
 ワールドネット振込部
 有限会社小澤印刷

振込人名：
 二之湯真士事務所 様

振込年月
 2011年07月
 振込番号
 0504238
 振込合計
 ￥18,030
 振込額
 ￥1,803
 合計振込額
 ￥14,338

25/3805-
 07/21

21823

カウネットご請求書

2021年 07月 度

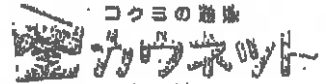

616-8167
京都府京都市右京区
太秦多岐町44-1

ニ之湯真士事務所 御中

担当販売店

有限会社小澤春日堂
615-0015
京都府京都市右京区
西院春日町27

V 1



カウネット担当: [Redacted]
TEL 075-311-5228 FAX 075-311-5285
00003272 (00029513)

TEL 075-862-1355 FAX 075-862-1350
この度はお買い上げ頂きまして誠にありがとうございます。
下記の通り、ご請求申し上げます。

当月ご請求金額 ￥14,333

(10%対象金額: ￥14,338) 発行日 2021/08/01
(8%対象金額: ￥0) 対象期間 2021/07/01~2021/07/31
請求書番号 55843228

月日	ご注文番号 商品番号	ご注文書情報 商品名	数量	税込単価	税込金額	伝票番号 備考	税率
07/09		ご注文者 [Redacted]				2271862218	
		nanaラベル A4 12面四辺余白 500枚×2	1	13,805	13,805		10.0
		ポストイット 再生紙見出し50×15 グラデ10冊	1	528	528		10.0
		小計			14,333		
		合計			14,333	(税抜金額: 12,030, 消費税額等: 1,303)	
		** 10%対象合計**			14,333	(税抜金額: 12,030, 消費税額等: 1,303)	
		** 8%対象合計**			0	(税抜金額: 0, 消費税額等: 0)	

※ 備考欄にエコロジー対応商品、軽減税率対象商品の分類を表示しております。
...Eコマース商品 ...Eコ商品なつと掲載商品 ...グリーン購入法適合商品
E...まとめてEコ配送商品 ...軽減税率対象商品
 ※財務省令第92号(消費税法施行規則の一部を改正する省令)附則
 2条3項を適用した消費税額は、税率10%: 1,303円、
 税率8%: 0円となります。

お支払方法 ゆうちょ銀行振替/コンビニ支払 **お支払日** 2021/08/25

 *******払込票が同封されています。*******
 *******ご確認下さい。*******

「お支払は同封の専用払込票をご利用ください。」

前月累計ご獲得ポイント数	[Redacted]
当月ご獲得ポイント数	[Redacted]
当月ご使用ポイント数	[Redacted]
当月累計ご獲得ポイント数	[Redacted]

※ 695Ptは2021年12月最終営業日まで有効

<<ポイントに関する重要なお知らせ>>
 カウコレ商品はポイントが2倍!ご購入金額100円(税込)につき2ポイントです。
 但し、カウコレ商品に限らずコピー用紙は全てポイントの対象外です。ご了承ください。
 上記を除いては、ご購入金額100円(税込)につき1ポイントです。

※「ウェルネット株式会社」は請求書発行業務及び代金収納業務を代行しております。

お知らせ欄
 【Webもお得情報満載】毎週火・金曜のWeb限定ポイント2倍デー開催中!
 【ポイントプレゼント】お友達をご紹介ください!ご紹介先が新規登録されると、もれなく1社につき400ポイントプレゼント!

第9号様式（第7条関係）

令和3年度 印刷物配布費用等説明書

会派・議員名

自由民主党 二之湯真士

配布物 (名称)	しんじ通信37号		規格	A3両面1枚					
配付先	事前登録者等		作成部数	10,500部					
	無	有	充当有の場合						
			支出先・内容等	支出額 (円)	按分率 (%)	計上額 (円)	領収書 整理 番号	備 考	
所要経費	印刷・ 作成費用	<input type="checkbox"/>	■	㈱京都育舎	185,900	93%	172,887	36	8,570部郵送、1,930部 直接配布等
	封筒代	<input type="checkbox"/>	■	たかや印刷	99,000	93%	92,070	38	
	事務用 品費用	<input type="checkbox"/>	■	ウエルネット㈱	13,805	93%	12,838	45	ラベル
	折作業 費用	<input type="checkbox"/>	■	希望の家 @2.2×10,000部	22,000	93%	20,460	37	500部は事務所で折作 業
	送付等 費用	<input type="checkbox"/>	■	京都山ノ内郵便局 @84×30通	2,520	93%	2,343	39	メール便不可分郵送
	送付等 費用	<input type="checkbox"/>	■	京都周山郵便局 @70×551通	38,570	93%	35,870	40	
	送付等 費用	<input type="checkbox"/>	■	京都西郵便局 @57×4,506通	256,842	93%	238,863	41	
	送付等 費用	<input type="checkbox"/>	■	京都右京郵便局 @57×2,527通	144,039	93%	133,956	42	
	送付等 費用	<input type="checkbox"/>	■	ニビー商会 メール便924通	66,451	93%	61,799	43	
	送付等 費用	<input type="checkbox"/>	■	京都四条乾郵便局 @84×32通	2,688	93%	2,499	44	直接配布残り分郵送
同封物	政務活 動費の 充当対 象	<input type="checkbox"/>	<input type="checkbox"/>				0		
	政務活 動費の 充当対 象外	<input type="checkbox"/>	<input type="checkbox"/>		-	-	-	-	
合 計				831,815	-	773,585	-		

注 配布物の印刷又は作成に係る業務委託に要する費用を計上していない場合であっても、当該配布物を添付してください。

(1)

"しんじ"を信じる 京都府議会議員

編集・発行 第37号 ニノ湯しんじ事務所

ニノ湯しんじ通信

〒616-8104
京都市右京区太秦下刑部町190
アイキュービル2階
TEL: 075-862-1355
FAX: 075-862-1350
✉ ninoyushinji@palette.plela.or.jp
URL: https://ninoyu.net

今こそ、伝統が未来を拓く！
大自然と調和した潤いある生活の再生に向けて



課題を直視し戦略を創る時!!

この2年間世界中を混乱に陥れた新型コロナウイルス。新たなオミクロン株は、感染力は強いが重症化リスクは低いとされ、社会経済活動の継続が模索されています。本年は、コロナ禍が明らかにした課題を解消し、未来創造に繋げる重要な年だと思えます。

令和4年・壬寅（みずのえとら）の本年に期待を寄せています
「陽気をはらみ、新たな物事が成就する」運命があるとされ、
コロナ終息とこれまでに重ねられた努力が実ることを願っています
本年もご指導をお願いします。寒い時期、どうぞご自愛ください

慣例に安住していた日本・京都

日本の「失われた20年」は、大幅に人口が増加した戦後復興・高度経済成長期の成功体験に囚われ、変化に対応できなかったことが、主な原因とされます。

産業界のみならず、政治も行政も同様でしょう。「過疎過密」や「少子化」が止められないのは、物事の見直しが浅いのだと思えます。

サプライチェーン、デジタル化、女性の雇用等、コロナ禍が示した課題は、慣例に安住し見て見ぬふりをしてきた社会全体の姿ではないでしょうか。京都市の財政危機も見直す姿勢と運気の欠如の結果です。

疫病が社会を変える力

古代から、災害や病気は人や社会を変えてきました。祇園祭も地震や疫病無しには存在しなかつたかもしれません。

テレワーク・リモート会議は一般化し、小学校

では低学年や特別な支援が必要な児童もデジタル端末を扱うようになりました。

政治家の日々の活動も随分と変わっています。疫病によって「新しい生活様式」が求められ、変化を受け入れやすくなっている今は、「変えること」と「守ること」を幅広く見極める時なのだと思います。

岸田総理の手腕に期待

昨年10月に就任した岸田文雄総理。選挙を乗り越えた菅内閣の遺贈を受けた政局の側面よりも、政策が大幅に転換しうる政策の側面が非常に大きいと思えます。

格差拡大を認めそれを是正する「分配政策」や、地方での定住の可能性を進める「デジタル田園都市国家構想」等に注目しています。

「コロナ禍をきっかけとして、国創りのより深い部分の解決が進むよう、私も地方議員として微力ながら全力を尽くして参ります。

ニノ湯しんじ通信(メルマガ)もお読みください!! ご希望の方は、merumaga@ninoyu.net にメールをお願いします。

ホームページもご覧下さい!
URL: www.ninoyu.net

ニノ湯しんじ 検索

◆「ブログしんじ」も随時更新中!

SNSからも情報を配信しております。下記QRコードからアクセスしてください。



「しんじ通信」手配りのお問い合わせ

郵送料を減らし発行部数を増やすため「数ヶ月に1度、ご近所の30軒程度」手配りのご協力を頂ければ幸いです。



個性ある地域が共存する日本の再創造を！ —「新しい資本主義」と「デジタル田園都市国家」—

昨年10月に発表された岸田総理が掲げた政策目標は「新しい資本主義」と「デジタル田園都市国家」です。計画的な政策としていた社会主義的側面は、資本主義・市場経済が前提とされておりましたが、そんな側面も強固ではなく、世界的に真実の姿が表れています。また国内において、仕事や大学を求めて、山村から都市へ、地方から大都市へという人の流れ（東京一極集中）も止まりません。岸田総理は、これらの課題を正視から受け止めて解決する意思を示され、政策によって所帯が死ぬの方の増大を引き止めることで格差を縮小すると同時に、都市だけでなく地方にも格差を縮める政策が打ち出されました。

格差縮小へ 分配政策

国民生活の格差縮小において岸田政権は、先づき「デジタル田園都市国家」を推進する機会を捉えました。岸田総理は、「デジタル田園都市国家」を推進する中で、地方の個性ある地域を大切にしながら、格差を縮小することが、その重要なポイントです。子どもへの教育も、コロナで格差が拡大した。経済が弱体化したなら、その格差を政府の方でカバーして、できるだけ多くの人の格差がなくなるようにする必要があります」と述べられました。

具体的な政策として、「政府方針」で全国的な方針を決める際、介護、保育等の重点を打ち上げることに加え、「大企業も中小企業にも格差があり、金銭的負担を減らすことで大企業に負担が重ならないように配慮せよ」との旨も述べられました。

さらに、若い人の結婚や子育てを支援したいとも述べられました。現在は、医療・介護・年金などで主に高齢者を支えている社会の他方を優先することになります。コロナ禍による少子化が加速し、増えるまでには持たないです。若い人が、経済的な負担によって結婚や出産を控えることがないように、大企業に期待します。



農業を元気にし 地方を守る

農業を中心に振興された岸田政権と、都市の経済をこの政策で進めようとした。食糧安全保障の観点から、「都市と地方の格差」を是正するために、農業は大切だと認識の強さが表れます。岸田政権は、「農業が当たり前の生活が全国平均の半分以下と減り、中山間地が7割以上を占める格差が大きい現状があります。」

出産された岸田から「大規模農業を支援した国の政策では、高橋は支援の対象にならない」と言いがかりの中で農業を営むには手がかからず米作りしかないので、米が安くても格差が不安定。「若い人を雇いたい、農業を営んでほしい、現代の高齢者しか雇えず後継者がいない」との課題を、現状が語られました。

「都市と地方を分けずとも取られた」とは岸田総理は「格差を縮めて、皆さんが希望を持って農業を続けられるようにしたい」と述べられました。農業はこの農業のことを、経済的側面だけでなく、環境・自然・文化を守る農業が求められていると述べています。



デジタルで都市と地方の 格差を埋める

「デジタル田園都市国家」で、地方の格差を縮小する政策が打ち出される。デジタル田園都市国家の推進は、デジタル技術による格差・都市部への人口集中が止まりません。しかしこのコロナ禍で、在宅勤務やワーク・ライフ・バランス等の多様な働き方が一気に普及し、働き方改革を推進する中で、地方への移住にも期待が膨らんでいます。これを加速しているのが、デジタル技術の進歩です。地方の様々な課題を解決し、その格差を縮減・解消を加速して、生活の質を高めることに活用し、「生活が豊かになる」というのが、地方の格差を埋めることにつながります。デジタル田園都市国家の推進です。

かつて大平総理が掲げられた「田園都市国家構想」では、都市中心の経済成長に偏った成長日本のあり方を修正し、各地域における文化的な生活を取り戻すことも求められていました。コロナ禍で、生活の質を高めることに関心が高まっています。是非、様々な文化・文化が格差を埋めるような多様な取り組み（デジタル田園都市国家）にも期待が高まることを期待したいと思います。地方からその風を吹かせたいと思います。



「周辺から核心に迫る、 2丁目番地」

〇東京オリビエは、コロナ禍の影響で、2丁目番地の失業者や失業率が増え、デジタル田園都市国家の推進が求められる。デジタル田園都市国家の推進が求められる。デジタル田園都市国家の推進が求められる。デジタル田園都市国家の推進が求められる。



〇TV放送のあり方も変わらなくなり、国産から放送される。東京は、デジタル田園都市国家の推進が求められる。デジタル田園都市国家の推進が求められる。デジタル田園都市国家の推進が求められる。



〇小学校のPTA会議も、今年度は、デジタル田園都市国家の推進が求められる。デジタル田園都市国家の推進が求められる。デジタル田園都市国家の推進が求められる。

〇デジタル化・AIの普及が、人から多くの仕事を奪うと懸念されるが、デジタル田園都市国家の推進が求められる。デジタル田園都市国家の推進が求められる。デジタル田園都市国家の推進が求められる。

〇東京で富士山を見に行きた。初めに富士山を自ら見に行きた。デジタル田園都市国家の推進が求められる。デジタル田園都市国家の推進が求められる。デジタル田園都市国家の推進が求められる。



9月定例会決算特別委員会

「JTR」は、紙面の都合で一部の掲載をしています。府議会HPでは全ての質問がご覧いただけます。
http://www.pref.kyoto.jp/gikai/

9月定例会中に令和2年度決算について審議を行いました。コロナ対応に際して、地方の財源の厳しさが浮き彫りになったのを受けて、「中長期的な観点から京都府の財政や投資は適切か」という問題意識で質疑した結果をお伝えします。

財政調整基金について

税収は景気にも左右されますし、災害対応等の緊急にすべき支出もあります。収入も支出も一定ではありません。そこで、何かに緊急に対応できるように、普段からお金を積み立てておく必要があります。その積み立てを「財政調整基金」と言います。

ところが、京都府の財政調整基金には、パンル崩壊後の平成11年度予算編成で基金を取り崩して以降、ずっと2000万円程しか残高がありません。

質疑を通して、毎年の予算編成は基金を積み増す余裕がない程厳しいとの答弁がありました。また「無理して貯めず、その時必要な行政サービスを実施する」との答弁もあり、一つの見識とは思いますが、「万が一に備える」ことや「集めて大きく投資する」ことも必要です。善処すべきでしょう。

北陸新幹線の建設について

「承知の通り、京都市財政はより深刻です。京都市は、10年・20年の満期が来れば一括で返済すべき借金のために積み立てた基金も取り崩しているのです。もちろん、京都府はそんなことはありません。

今後10年以内に京都府と京都市で取り組む一番大きな公共事業



二之湯真士 委員

は、北陸新幹線の建設でしょう。その事業に京都府知事は大きな責任を負います。現在は、大深度地下工事の事業費や環境への影響も不明であり、西脇知事は「受益に応じた負担」を国に求めると同時に環境影響評価を見守る慎重姿勢です。

私は、首都圏と新幹線で結ばれた北陸地方を近畿地方に引き止めることは必要だと思います。しかし、今となっては、財政難を理由に住民サービスを削減し続ける京都市が北陸新幹線建設に巨額の投資をすることは、市民の理解が得られないのではと懸念します。京都府と京都市は、まだこの件を具体的に協議していないようですが、候補から外れた舞鶴ルートや米原ルートの復活も含めて、実現可能な方法を再検討すべきでしょう。



金沢一教資で進む建設工事。鉄道運輸機構HPより

根拠に基づく政策立案について

限られた財源を効率的効果的に投資するために、行政組織・事務の情報化と科学的な課題の把握が重要です。地方公共団体には、財政的な余力がなく、できればやっていただいた方が良かった組織や事務の情報化・デジタル化を進めることができずにいました。

そして、今回のコロナ対応でも、他の先進諸国と比べて、状況をきちんと把握した上での機敏な対応に遅れを取った形です。

こうした反省に立って、京都府では「京都ビッグデータ活用プラットフォーム」で、官民がどのような情報を持ち寄り、何ができるかの取組みが進められています。この進展に期待したいと思います。

お困りの方は「ご相談ください」

国・府・市を問わず、行政に対する案件については、私の事務所にお問い合わせください。

事務所を移しました

初めての選挙以降、大映通りに事務所を構えてきましたが、老朽化による取り壊しのため、昨年9月より右京区役所(サンサ右京)の南向いに移転しました。お近くに来られた際はお気軽にお越しください。



〒616-8104 京都市右京区太秦下刑部町190 アイキュービル2階



1240

今こそ、伝統が未来を拓く!



~大自然と調和した潤いある生活の再生に向けて~

京都市議会議員

二ノ湯しんじ

〒616-8104 京都市右京区太秦下刑部町190
アイキュービル2階

TEL 075-862-1355 FAX 075-862-1350
E-mail : ninoyushinji@palette.plala.or.jp
URL : <http://www.ninoyu.net>

第5号の2様式(第7条関係)

政務活動費領収書貼付用紙

職員氏名(会派名)	二之湯真士	整理番号	36
費目	調査研究費・研修費(誌面掲載) 要職除障等活動費・会議費・資料作成費・資料購入費・事務所費・事務費・人件費		
支払内容	しんじ通信37号(印刷編集費)		
支払金額	185,900円	按分率	93% 計上額 172,887円
按分率の考え方	紙面掲載割合により按分		
備考			

(領収書は、重ならないように貼付してください。)

36

現金自動預金支払機
利用明細書

お取扱日 時刻 お取扱店番・ご利用内容
040210123315581お振込

お振込額(お振込前のお振込額) 科目・口座番号

振込金額	振込手数料	金額
000037	¥207	¥185900

メッセージコード 残 高

京都銀行
白梅町支店
普通 0014219
かきヨクアオク 様 印刷編集費

ニノリツリ'リ'ムヨ ニノリ ヅツリ' 様

075-862-1355
(お知らせ欄):

あつり

お客様コードNo. XXXXXXXXXX

616-8167

請求書

22年 1月 20日 締切分 (30)

No. 2-1

京都市右京区太秦多藪町44-1

二之湯真士事務所 様



あなたのベストパートナー

株式会社 京都書倉

Kyoto-Ankura

代表取締役 青倉 一

T616-8045 京都市右京区花籃内

TEL.075-801-2399 FAX.075-801-3872



TEL:075-862-1355 FAX:075-862-1350

毎度ありがとうございます。下記の通り御請求申し上げます。

※明細欄は税別金額です。

前回御請求額	借入金額	繰越金額	御買上額	加算金額	合計
0	0	0	185,900		¥185,900
22/ 1/19	9858	二ノ湯しんじ通信第37号 011303	10,500 部		169,000
		消費税等			16,900
		【合計】			185,900
		(内消費税等)			(16,900)

お振込は 京都銀行 白梅町支店 普通 No.14219

ご不明な点は至急ご連絡下さい。

第5号の2様式（第7条関係）

政務活動費領収書貼付用紙

議員氏名(会派名)	二之湯真士	整理番号	37
費目	調査研究費・研修費 広聴広報費 要請陳情等活動費・会費・資料作成費・資料購入費・事務所費・事務費・人件費		
支払内容	しんじ通信37号（機関紙折）		
支払金額	22,000円	按分率	93% 計上額 20,460円
按分率の考え方	紙面掲載割合により按分		
備考			

（領収書は、重ならないように貼付してください。）



請求書

No. XXXXXXXXXX

2022年 / 1月24日

ニ/湯しんじ事務所 様

京都希望の家

下記のとおりご請求申し上げます。

登録番号

品名	数量	単価	金額 (税抜・税込)	税率 (%)	摘要
1 折り作業	10,000枚	@22	¥22,000-		
2					
3					
4					
5					
6					
7					
合計 (税抜・税込)	10		¥22,000-		
	8				
消費税等			税込合計金額		¥22,000-

第5号の2様式 (第7条関係)

政務活動費領収書貼付用紙

議員氏名(会派名)	二之湯真士		整理番号	38	
費目	調査研究費・研修費 印刷費 要請陳情等活動費・会議費・資料作成費・資料購入費・事務所費・事務費・人件費				
支払内容	しんじ通信37号 (封筒印刷費)				
支払金額	99,000円	按分率	93%	計上額	92,070円
按分率の考え方	紙面掲載割合により按分				
備考					
(領収書は、重ならないように貼付してください。)					

38

領 収 証

16

しんじ通信 様

4年2月10日

¥ 99,000

但し 封筒印刷代
上記の金額正に領収いたしました

200	取	扶金額
		費税額等(%)



はんこと印刷の工房
たかや印刷
京都市右京区太秦蜂岡町30.
TEL861-0447 FAX882-3338

請 求 書

No.

三ノ湯しんじ事務所 様

はんこと印刷の工房

た か や 印 房

4 年 1 月 7 日

下記の通りご請求いたします

京都市右京区太秦錦町3-0
TEL(075)881-0447 FAX(075)882-3338

品 名	数 量	単 価	金 額	摘 要
長3封筒 5/11入	10,000	9	90000	
小 計				
消 費 税			1000	
合 計			91000	

第5号の2様式 (第7条関係)

政務活動費領収書貼付用紙

職員氏名(会派名)	二之湯真士		整理番号	39~41	
費目	調査研究費・研修費 (生職広報) 要請陳情等活動費・会議費・資料作成費・資料購入費・事務所費・事務費・人件費				
支払内容	しんじ通信37号 (郵送料)				
支払金額	297,932円	按分率	93%	計上額	277,076円
按分率の考え方	紙面掲載割合により按分				
備考					

(領収書は、重ならないように貼付してください。)

39

領収書

ニ之湯しんじ事務所 様

[販売]
令和3年9月・ハビグリ・84
840円 3枚 ¥2,520

小計 ¥2,520

課税計(10%) ¥0
(内消費税等) ¥0
非課税計 ¥2,520

合計 しんじ通信37号 ¥2,520
お預り金額 ¥2,520

〒100-8792 日本郵便株式会社
東京都千代田区大手町2-3-1
取扱日時: 2022年1月21日 14:24
発行No. 220121J2239 端N17箱01
連絡先: 京都山ノ内郵便局
TEL: 075-322-8040

40

領収書

ニ之湯しんじ事務所 様

[別納引受]
区内特別特(定)BC 19.5g
070 551通 ¥98,570

小計 ¥98,570

郵便物引受合計通数 551通
課税計(10%) ¥98,570
(内消費税等) ¥9,508
非課税計 ¥0

合計 ¥98,570
お預り金額 ¥40,000
おつり しんじ通信37号 ¥1,430

〒100-8792 日本郵便株式会社
東京都千代田区大手町2-3-1
取扱日時: 2022年1月26日 10:01
発行No. 220126A4396 端N02箱01
連絡先: 岡山郵便局
TEL: 075-852-0200

41

領収書

ニ之湯しんじ事務所 様

[別納引受]
区内特別特(定)BC 16.0g
057 4,506通 ¥256,842

小計 ¥256,842

郵便物引受合計通数 4,506通
課税計(10%) ¥256,842
(内消費税等) ¥23,949
非課税計 ¥0

合計 ¥256,842
お預り金額 ¥256,842

印紙税申告納
付につき連町
税務署承認済

〒100-8792 日本郵便株式会社
東京都千代田区大手町2-3-1
取扱日時: 2022年1月26日 15:29
発行No. 220126A9346 端N81箱02
連絡先: 京都西郵便局
TEL: 0570-949-385

第5号の2様式(第7条関係)

政務活動費領収書貼付用紙

職員氏名(会派名)	二之湯真士	整理番号	42~44
費目	国士研究費・研修費 印刷費 要請陳情等活動費・会議費・資料作成費・資料購入費・事務所費・事務費・人件費		
支払内容	しんじ通信37号(郵送料)		
支払金額	213,178円	按分率	93% 計上額 198,254円
按分率の考え方	紙面掲載割合により按分		
備考			

42 領収書	ニノ湯しんじ事務所
[別納引受] 区内特別特(定)BC 657	16.0g 2,527通 ¥144,039
小計	¥144,039
郵便物引受合計通数	2,527通
集計計(10%)	¥144,039
(内消費税等)	¥13,094
非課税計	¥0
合計	¥144,039
お預り金額	¥150,039
おつり	¥6,000

印刷税申告納
付につき廻町
税務署承認済

しんじ通信37号

〒100-8792 日本郵便株式会社
東京都千代田区大手町2-3-1
取次日時: 2022年1月26日 16:58
発行No. 220126A9359 第81編05
連絡先: 石京郵便局
TEL: 0570-033-940

42 領収書 二ノ湯しんじ事務所様 No. 76451

4月 1月28日 上記正に領収いたしました

現金金額
消費税額(%)
徴収金額
消費税額(%)

200円

44 領収書	ニノ湯しんじ事務所
[別納引受] 第一種定形 684	16.0g 32通 ¥2,688
小計	¥2,688
郵便物引受合計通数	32通
集計計(10%)	¥2,688
(内消費税等)	¥244
非課税計	¥0
合計	¥2,688
お預り金額	¥10,008
おつり	¥7,320

しんじ通信37号

〒100-8792 日本郵便株式会社
東京都千代田区大手町2-3-1
取次日時: 2022年2月8日 12:46
発行No. 220208A0309 第26編01
連絡先: 京郵四季総郵便局
TEL: 075-319-9421

御 請 求 書

二ノ湯真士事務所 御中

2022年 1月 28日

下記の通りご請求申し上げます



御 請 求 金 額		¥66,451		
項 目	数 量	単 価	金 額	備 考
1/25分 メール便				
配布				
京都市域	(50g迄)	664	60	39,840
京都南部	(")	23	70	1,610
全国	(")	237	80	18,960
/				
小 計		924		60,410
消費税				6,041
合 計		924		66,451

第5号の2様式（第7条関係）

政務活動費領収書貼付用紙

職員氏名(会派名)	二之湯真士		整理番号	45	
費目	調査研究費・研修費 （紙面掲載） 要請関係等活動費・会議費・資料作成費・資料購入費・事務所費・事務費・人件費				
支払内容	しんじ通信37号（ラベル代）				
支払金額	13,805円	按分率	93%	計上額	12,838円
按分率の考え方	紙面掲載割合により按分				
備考					

（領収書は、重ならないように貼付してください。）

45 払込受領証
(公共料金)

収納代行会社
ウェルネット株式会社
〒100-0001 東京都千代田区千代田1-1-1
有価証券小冊子控え

送付人名
二之湯真士事務所 様

ご請求年月
2021年09月

請求番号
0910100

お買上合計 ¥12,550
消費税 ¥1,255
合計請求額 ¥13,805

（大印）

収入印紙
（アフィリエイト等）
（税別）
21,000

ラベル
しんじ通信37号

セブン-イレブン

京都太秦下刑部町店
京都府京都市右京区太秦下刑部町2
0-1
電話：075-864-5575 ㊟#2

2021年09月10日（金）16:10 費035
公共料金・インターネットソフト等の
受付明細は下記のとおりです。
収納代行SMBGファイナ 1件
収納代行電算システム 1件
収納代行ウェルネット 1件
計 3件

カウネットご請求書

2021年 08月 度



616-8167
京都府京都市右京区
太秦多賀町44-1

二之橋高士事務所 御中

担当販売店

有限会社小澤春日堂
615-0015
京都府京都市右京区
西院春日町27

カウネット担当：小澤智三
TEL 075-311-5228 FAX 075-311-5285
00003272 (00028738)

TEL 075-862-1855 FAX 075-862-1350
この度はお買い上げ頂きまして誠にありがとうございます。
下記の通り、ご請求申し上げます。

当月ご請求金額 ¥ 13,805

(10%対象金額： ¥ 13,805) 発行日 2021/09/01
(8%対象金額： ¥ 0) 対象期間 2021/08/01~2021/08/31
請求書番号 56116183

日付	品名	数量	単価	税込金額	税別金額	税率	備考
08/30	ご宛先者 様 nanobabel A4 12面両面余白 500枚×2	1	13,805	13,805	13,805	0%	10.0
		小計		13,805	13,805		
	合計			13,805	13,805		(税抜金額: 12,550, 消費税額等: 1,255)
	10%対象合計			13,805	13,805		(税抜金額: 12,550, 消費税額等: 1,255)
	8%対象合計			0	0		(税抜金額: 0, 消費税額等: 0)

※ 備考欄にエコロジー対応商品、軽減税率対象商品の分類を表示しております。
 □・エコマーク商品 □・エコ商品わっと掲載商品 □・グリーン購入推進適合商品
 底之エコ・まとめてエコ配達商品 ○・軽減税率対象商品

※ 対称省令第82号(消費税法施行規則の一部を改正する省令)附則
 2或3項を適用した消費税額は、税率10%：1,255円、
 税率8%：0円となります。

お支払方法	ゆうちょ銀行振替/コンビニ支払	お支払日	2021/09/25
*****	*****	*****	*****
払込票が同封されています。 ご確認ください。			

「お支払は同封の専用払込票をご利用ください。」

前月累計獲得ポイント数	
当月ご獲得ポイント数	
当月ご使用ポイント数	
当月累計獲得ポイント数	

※ 605Ptは2021年12月最終営業日まで有効

<<ポイントに関する重要なお知らせ>>

カウネット商品はポイントが2倍！ご購入金額100円(税込)につき2ポイントです。
 但し、カウネット商品に限らずコピー用品は全てポイントの対象外です。ご了承ください。
 上記を除いては、ご購入金額100円(税込)につき1ポイントです。

※ 「ウェルネット株式会社」は請求書発行業務及び代金収納業務を代行しております。

お知らせ欄
 【Webもお得情報満載】毎週火・金曜のWeb限定ポイント2倍デー開催中！

資料購入費

第5号の2様式（第7条関係）

政務活動費領収書貼付用紙

議員氏名(会派名)	二之湯真士		整理番号	46～48・50・51	
費目	調査研究費・研修費・広報広報費・異動旅費等活動費・会費・資料作成費 （資料購入費） 事務所費・事務費・人件費				
支払内容	書籍				
支払金額	11,143円	按分率	100%	計上額	11,143円
按分率の考え方					
備考	領収書は別紙添付により				
（領収書は、重ならないように貼付してください。）					



注文番号 [redacted] の領収書

このページを印刷してご利用ください。

発行日: 2021年4月9日
注文日: 2021年3月31日
Amazon.co.jp 注文番号: [redacted]
ご請求額: ¥ 869

二之湯 真士 様

2021年4月1日に発送済み

注文商品

1点 ユダヤが解ると日本が見えてくる―「空潤化日本」をユダヤが手中にする時 (トクマブックス), 宇野 正美
販売: カウソー ※主にゆうメール発送のため、日曜・祝日の配達はありません (出品者のプロフィール)

価格 ¥ 519

コンディション: 中古品・良い
ヤケあり。★年中無休・対応-返品保証★埼玉県よりゆうメールにて毎日発送させていただきます。配送は平白のみ、追跡番号はございません。馬鹿めご希望の場合は、お届け先ご住所を郵便局の住所にして頂き、○○郵便局留めとご記入下さい。特に配達の無い場合、書や初回特典等は付属しません。商品状態の詳細なお問合せはお受けできませんので、ご注文後納得いただけなければ返品お受けいたします。恐れ入りますが、併売商品もございますので在庫切れの際は速やかに返金をさせていただきます [book]

お届け先住所:
二之湯 真士
616-8137
京都府 京都市右京区
太秦朱雀町1-118

配送方法:
通常配送

支払い情報

支払い方法:
Visa | カード番号の一部: [redacted]

商品の小計: ¥ 519
配送料・手数料: ¥ 350 X

請求先住所:
二之湯 真士
616-8137
京都府 京都市右京区
太秦朱雀町1-118

注文合計: ¥ 869

ご請求額: ¥ 869

クレジットカードへの請求

Visa(下4けた [redacted]) 2021年4月1日: ¥ 869

35
¥519-のみ
計上

注文の状況を確認するには、注文内容をご覧ください。



注文番号 [REDACTED] の領収書

このページを印刷してご利用ください。

発行日: 2021年4月9日
 注文日: 2021年3月31日
 Amazon.co.jp 注文番号: [REDACTED]
 ご請求額: ¥ 3,784

二之湯 真士 様

2021年4月1日に発送済み

注文商品	価格
1点「ユダヤ人とイスラエル」がわかれば「世界の仕組み」が見えてくる (ワニブックスPLUS新書), 宮田 肇 販売: アマゾンジャパン合同会社	¥ 924
コンディション: 新品	
1点 国際連合 その役割と機能, 植木 安弘 販売: アマゾンジャパン合同会社	¥ 2,860
コンディション: 新品	

お届け先住所:
 二之湯 真士
 616-8137
 京都府 京都市右京区
 太秦朱雀町1-118

配送方法:
 お急ぎ便

支払い情報

支払い方法:
 Visa | カード番号の一部 [REDACTED]

請求先住所:
 二之湯 真士
 616-8137
 京都府 京都市右京区
 太秦朱雀町1-118

商品の小計: ¥ 3,784
 配送料・手数料: ¥ 0
 注文合計: ¥ 3,784
 ご請求額: ¥ 3,784

クレジットカードへの請求

Visa(下4けたが [REDACTED]): 2021年4月1日: ¥ 3,784

注文の状況を確認するには、注文内訳をご覧ください。

利用規約 | プライバシー規約 ©1998-2020, Amazon.com, Inc. and its affiliates



注文番号 [redacted] の領収書

このページを印刷してご利用ください。

発行日: 2021年4月9日
注文日: 2021年3月31日
Amazon.co.jp 注文番号: [redacted]
ご請求額: ¥ 3,364

二之湯 真士 様

2021年4月3日に発送済み

注文商品

1点 ユダヤが解ると世界が見えてくる—1980年「終年経済戦争」へのシナリオ (トクマブックス), 宇野 正美
販売: Have-fun Japan (出品者のプロフィール)

価格
¥
2,727

コンディション: 中古品 - 良い

※2営業日以内に店舗及び倉庫の在庫を確認したうえで発送予定日をご連絡いたしますのでメールを必ずご確認ください。中古本のため付属品の欠品、キズや汚れ、色あせや書き込み等の無年劣化が見られる場合がありますが、通常には問題のない商品となります。ご注文後再度商品コンディション説明に不備がある場合は、必ずご連絡させていただき、ご返答を待っての発送となりますのでご了承ください。また、店舗併売商品のため、ご注文のタイミングによっては在庫切れとなりキャンセルしていただくことがあります。商品は当店女性スタッフが1点1点丁寧に検品しております。シュリンク包装の上、配送予定日以内に迅速丁寧な発送を心がけております。よろしくお願いたします。

お届け先住所:
二之湯 真士
616-8137
京都府 京都市右京区
太秦朱雀町1-118

配送方法:
通常配送

支払い情報

支払い方法:

Visa | カード番号の一部: [redacted]

請求先住所:
二之湯 真士
616-8137
京都府 京都市右京区
太秦朱雀町1-118

商品の小計: ¥ 2,727
送料・手数料: ¥ 637 X

注文合計: ¥ 3,364

ご請求額: ¥ 3,364

クレジットカードへの請求

Visa (下4けたが [redacted]): 2021年4月3日: ¥ 3,364

うち
¥2,727
のみ計上

注文の状況を確認するには、注文内容をご覧ください。

amazon.co.jp

注文番号 [REDACTED] の領収書
このページを印刷してご利用ください。

発行日: 2022年2月11日
注文日: 2022年1月19日
Amazon.co.jp 注文番号: [REDACTED]
ご請求額: ¥ 3,321

二之湯 真士 様

2022年1月20日に発送済み

注文商品	価格
1点 強くて優しい園, 稲田 朋美 原典: アマゾンジャパン合同会社	¥ 1,650
コンディション: 新品	
1点 私は日本を守りたい, 稲田 朋美 原典: MYStore (出品者のプロフィール)	¥ 1,671
コンディション: 新品 【新品/未開封】こちらの商品は新品です。	

お届け先住所:
二之湯 真士
616-8137
京都府 京都市右京区
太秦朱雀町1-118

配送方法:
お急ぎ便

支払い情報

支払い方法
Visa 下4桁 [REDACTED]
一括払い

商品の小計: ¥ 3,321
配送料・手数料: ¥ 0
注文合計: ¥ 3,321
ご請求額: ¥ 3,321

請求先住所:
二之湯 真士
616-8137
京都府 京都市右京区
太秦朱雀町1-118

クレジットカードへの請求

Visa(下4けた [REDACTED]) 2022年1月20日: ¥ 3,321

注文の状況を確認するには、注文内容をご覧ください。

印刷複製 | プライバシー規約 ©1996-2020, Amazon.com, Inc. and its affiliates

amazon.co.jp

注文番号 [redacted] の領収書

このページを印刷してご利用ください。

発行日: 2022年2月11日
注文日: 2022年1月19日
Amazon.co.jp 注文番号: [redacted]
ご購入額: ¥ 1,272

二之湯 真士 様

2022年1月25日に発送済み

注文商品

価格
¥
792

1点 百人新り抜利から南京へ (文芸新書), 藤田 朋美
販売: * 只今発送にお時間を頂いております。発送予定日のご確認をお願い致します。ブックリベースAM店 (出品者のプロフィール)

コンディション: 新品
* 運賃・送料保証付き! 万が一商品に不備等があった場合はもちろん、商品がお気に召さない場合も返品及び返金させていただきます。* ゆうメールorクリックポストorレターパックにて発送いたします。* クリスタルバック+高麗レターケースの2個梱包でお届けいたします。* 店舗販売の為、売り切れの場合は、わかり次第ご連絡し、速やかにご注文キャンセルまたは返金をさせていただきます。* ご注文商品1点ごとに送料がかかります。但しご注文額を超過発送した場合は、商品1点ごとに送料が発生し、別途送料との併発も発生して送料部分の返金は致しかねます。* 商品の到着遅延は再発本の場合がございます。再発本はどの店舗でも販売されているものと見做されますが、一度店舗販売された商品のみ、スレ・オレ・ヤケ、経年劣化等ある場合がございます。万が一お気に召さない場合は、返品及び全額返金をさせていただきますのでお気軽にお申し付け下さいませ。* 送料不可等で商品が当店に発送された場合、マーケットプレイス規約の通り、送料を除いた商品代金を返金致します。その際商品が入用の場合はマーケットプレイスで改めてご注文下さい。* シュリンクパックがされていない場合もございます。* 初回は正規付商品ではなくあくまでアラン・皮倉庫となりますので、新品でも付属しない場合がございます。(着付の場合は店舗販売時に発生した汚れや傷れがある場合がございます。)* 付属にシリアルコードが付いているもので、特に古い書籍の場合、本体にも記載されている通り、有効期限切れで使用できない場合もございます。それを理由とした返品

お届け先住所:
二之湯 真士
616-8137
京都府 京都市右京区
太秦朱雀町1-118

配送方法:
通常配送

支払い情報

支払い方法:
Visa 下4桁 [redacted]
一括払い

商品の小計: ¥ 792
× 配送料・手数料: ¥ 480 ×

請求先住所:
二之湯 真士
616-8137
京都府 京都市右京区
太秦朱雀町1-118

注文合計: ¥ 1,272
ご購入額: ¥ 1,272

クレジットカードへの請求

Visa (下4桁 [redacted]) 2022年1月25日: ¥ 1,272

注文の状況を確認するには、注文内容をご覧ください。

利用規約 | プライバシー規約 ©1996-2020, Amazon.com, Inc. and its affiliates

75
¥792-のみ
計上

第5号の2様式(第7条関係)

政務活動費領収書貼付用紙

議員氏名(会派名)	二之湯真士		整理番号	49	
費目	調査研究費・研修費・広報広報費・要請陳情等活動費・会議費・資料作成費(資料購入費)事務所費・事務費・人件費				
支払内容	書籍				
支払金額	1,980円	按分率	100%	計上額	1,980円
按分率の考え方					
備考					

(領収書は、重ならないように貼付してください。)



【内訳】

使途項目	整理 番号	書 名	著 者	出版社	按分 率	計上額	購入日
資料購入費	46	ユダヤが解ると日本が見えてくるー「空洞化日本」をユダヤが手中にする時	宇野 正美	徳間書店	100%	519	2021年4月1日
資料購入費	47	「ユダヤ人とイスラエル」がわかれば「世界の仕組み」が見えてくる	宮田 律	ワニ・プラス	100%	924	2021年4月1日
資料購入費	47	国際連合その役割と機能	植木 安弘	日本評論社	100%	2,860	2021年4月1日
資料購入費	48	ユダヤが解ると日本が見えてくるー1990年「終年経済戦争」へのシナリオ	宇野 正美	徳間書店	100%	2,727	2021年4月3日
資料購入費	49	下山の哲学ー登るために下る	竹内 洋岳 構成＝川口穠	太郎次郎社 エディタス	100%	1,980	2021年12月11日
資料購入費	50	強くて優しい国	稲田朋美	幻冬舎	100%	1,850	2022年1月20日
資料購入費	50	私は日本を守りたい	稲田朋美	PHP研究所	100%	1,671	2022年1月20日
資料購入費	51	百人斬り裁判から南京へ	稲田朋美	文春新書	100%	792	2022年1月25日

第5号の2様式(第7条関係)

政務活動費領収書貼付用紙

職員氏名(会派名)	二之湯 真士		整理番号	52	
費目	調査研究費・研修費・広報広報費・要請陳情等活動費・会費・資料作成費(資料購入費) 事務費・事務費・人件費				
支払内容	京都府職員録				
支払金額	370円	按分率	100%	計上額	370円
按分率の考え方					
備考					
(領収書は、重ならないように貼付してください。)					

52

領 収 証

令和 3 年 11 月 2 日

二之湯 真士

殿

¥ 370

但し 京都府職員録 1 冊の代金として

上記の金額正に領収致しました



株式会社

代表取締役 奥田 真紀

〒602-8502 京都市上京区下長者町通新
橋2丁目79 (京都府庁北門前)
TEL 075-441-7060 FAX 075-431-7025



第5号の2様式 (第7条関係)

政務活動費領収書貼付用紙

議員氏名(会派名)	二之湯真士		整理番号	53	
費目	調査研究費・研修費・広報広報費・要請陳情等活動費・会議費・資料作成費 資料購入費 事務費・事務費・人件費				
支払内容	書籍年間購読料等				
支払金額	11,000円	按分率	100%	計上額	11,000円
按分率の考え方					
備考					

(領収書は、重ならないように貼付してください。)

払込受領証
(コンビニエンスストア用)

払込入氏名 **53**
二之湯 真士
様

ナショナルジオグラフィック
イック日本版
1年(12冊)用

金額 11,000円
(本件 10,000円)

受取人
株式会社日経ナショナル
ジオグラフィック

受領印

収入印紙
1,000円

受領日附印
年会費

お客様

セブン-イレブン
京都太秦下刑部町店
京都府京都市右京区太秦下刑部町2
0-1
電話: 075-864-5575 レジ*2

2021年09月10日(金) 16:10 実035
公共料金・インターネットショップ等の
受付明細は下記のとおりです。
収納代行SMBCファイナ 1件
収納代行電算システム 1件
収納代行ウェルネット 1件
計 3件

2023年11月号

ナショナル ジオグラフィック 日本版

NATIONAL GEOGRAPHIC

世界を驚かせた 考古学の発見 100

エチオピアを苦しめる内戦 | 南極の海の生命を守る | 地球最南端の木を探して | 長い旅が熱えたこと

第5号の2様式(第7条関係)

政務活動費領収書貼付用紙

職員氏名(会派名)	二之湯真士	整理番号	54・55		
費目	調査研究費・研修費・広報広報費・業務改善等活動費・会議費・資料作成費(資料購入)事務所費・事務費・人件費				
支払内容	新聞購読料				
支払金額	8,800円	按分率	100%	計上額	8,800円
按分率の考え方					
備考					

(領収書は、重ならないように貼付してください。)

 領収書

区域002 全戸0905 お問合せ

54

お名前 二之湯 真士 様
太秦朱雀町1-118

3年 4月分

区	種	部数	金額	
1	読売新聞(消費税込)	1	4,400	◇左記の通り領収しました
2				
3				
合計			4,400円	

領収日R3年4月27日

読売新聞、報知新聞は軽減税率(8%)での税込定価です。

読売センター太秦 TEL075-861-2738
右京区太秦井戸ヶ尻町26-1



 領収書

区域002 全戸0905 お問合せ

55

お名前 二之湯 真士 様
太秦朱雀町1-118

3年 5月分

区	種	部数	金額	
1	読売新聞(消費税込)	1	4,400	◇左記の通り領収しました
2				
3				
合計			4,400円	

領収日R3年5月28日

読売新聞、報知新聞は軽減税率(8%)での税込定価です。

読売センター太秦
右京区太秦井戸ヶ尻町26-1

TEL075-861-2738



第5号の2様式(第7条関係)

政務活動費領収書貼付用紙

職員氏名(会派名)	二之湯真士		整理番号	56・57	
費目	調査研究費・研修費・広報広報費・要請陳情等活動費・会議費・資料作成費(資料購入)事務所費・事務費・人件費				
支払内容	新聞購読料				
支払金額	8,800円	按分率	100%	計上額	8,800円
按分率の考え方					
備考					

(領収書は、重ならないように貼付してください。)

YC 領収書 区域002 全戸0908 お届け先
 二之湯 真士 様
 太秦朱雀町1-118

3年 6月分

品名	部数	金額
1 読売新聞(消費税込)	1	4,400
2		
3		
合計		4,400円

領収日 3年 6月 25日

読売新聞、朝日新聞は軽減税率(8%)での税込定価です。

読売センター太秦 Tel.075-861-2738
 右京区太秦井戸ヶ尻町26-1



YC 領収書 区域002 全戸0911 お届け先
 二之湯 真士 様
 太秦朱雀町1-118

3年 9月分

品名	部数	金額
1 読売新聞(消費税込)	1	4,400
2		
3		
合計		4,400円

領収日 3年 9月 28日

読売新聞、朝日新聞は軽減税率(8%)での税込定価です。

読売センター太秦 Tel.075-861-2738
 右京区太秦井戸ヶ尻町26-1



第5号の2様式(第7条関係)

政務活動費領収書貼付用紙

職員氏名(会派名)	二之湯真士		整理番号	58・59	
費目	調査研究費・研修費・広報広報費・要請除償等活動費・会議費・資料作成費(資料購入)事務所費・事務費・人件費				
支払内容	新聞購読料				
支払金額	8,800円	按分率	100%	計上額	8,800円
按分率の考え方					
備考					

(領収書は、重ならないように貼付してください。)

58

領収書 区域002 金戸0911 お問合せ先

お名前 **二之湯 真士 様**
太秦朱雀町1-118

3年 10月分

品名	数量	金額
1 読売新聞(消費税込)	1	4,400
2		
3		
合計		4,400円

◇左記の通り領収しました
領収日 3年10月26日

読売センター太秦
右京区太秦井戸ケ尻町26-1

TEL075-861-2738



59

領収書 区域002 金戸0911 お問合せ先

お名前 **二之湯 真士 様**
太秦朱雀町1-118

3年 11月分

品名	数量	金額
1 読売新聞(消費税込)	1	4,400
2		
3		
合計		4,400円

◇左記の通り領収しました
領収日 3年11月25日
12月の集金は20日から始めます。どうぞ宜しくお願いします。

読売センター太秦
右京区太秦井戸ケ尻町26-1

TEL075-861-2738



第5号の2様式 (第7条関係)

政務活動費領収書貼付用紙

職員氏名(会派名)	二之湯 真士	整理番号	60・61		
費 目	調査研究費・研修費・広報広報費・要請陳情等活動費・会議費・資料作成費 (資料購入) 事務所費・事務費・人件費				
支払内容	新聞購読料				
支払金額	8,800円	按分率	100%	計上額	8,800円
按分率の考え方					
備 考					

(領収書は、重ならないように貼付してください。)

領 収 書 区域002 全戸 0914 お座合社
 二之湯 真士 様
 お名前 太秦朱雀町1-118

3年 12月分

品 種	部 数	金 額
1 読売新聞 (消費税込)	1	4,400
2		
3		
合 計		4,400 円

◇左記の通り領収しました

領収日 3年12月24日

ご購読頂き有り難うございます。来年も宜しくお願いします。

読売センター太秦 Tel.075-861-2738
 右京区太秦井戸ヶ尻町26-1



領 収 書 区域002 全戸 0916 お座合社
 二之湯 真士 様
 お名前 太秦朱雀町1-118

4年 1月分

品 種	部 数	金 額
1 読売新聞 (消費税込)	1	4,400
2		
3		
合 計		4,400 円

◇左記の通り領収しました

領収日 4年 2月 / 日

読売新聞、朝日新聞は軽減税率(8%)での税込定額です。

読売センター太秦 Tel.075-861-2738
 右京区太秦井戸ヶ尻町26-1



第5号の2様式(第7条関係)

政務活動費領収書貼付用紙

職員氏名(会派名)	二之湯真士			整理番号	62・63
費目	調査研究費・研修費・広報広報費・要請広報等活動費・会費・資料作成費(資料購入) 事務所費・事務費・人件費				
支払内容	新聞購読料				
支払金額	8,800円	按分率	100%	計上額	8,800円
按分率の考え方					
備考					

(領収書は、重ならないように貼付してください。)

領収書 区域002 金額0916 お困り番号 62

お名前 **二之湯 真士 様**
太秦朱雀町1-118

4年 2月分

品名	部数	金額
1 読売新聞(消費税込)	1	4,400
2		
3		
合計		4,400円

領収日 4年 2月 2日
読売新聞、朝日新聞は軽減税率(8%)での税込定価です。

読売センター太秦
右京区太秦井戸ケ尻町26-1

TEL075-861-2738



領収書 区域002 金額0916 お困り番号 63

お名前 **二之湯 真士 様**
太秦朱雀町1-118

4年 3月分

品名	部数	金額
1 読売新聞(消費税込)	1	4,400
2		
3		
合計		4,400円

領収日 4年 3月 25日
読売新聞、朝日新聞は軽減税率(8%)での税込定価です。

読売センター太秦
右京区太秦井戸ケ尻町26-1

TEL075-861-2738



事 務 所 費

⑩ 固定電話・インターネット等通信費の計上	<input type="checkbox"/> 無 <input checked="" type="checkbox"/> 有 按分率 1/2 (按分率の考え方: ⑥と同率)
⑪ その他の事務費の計上	<input type="checkbox"/> 無 <input checked="" type="checkbox"/> 有 按分率 1/2 (按分率の考え方: ⑥と同率)
⑫ 人件費の計上	<input type="checkbox"/> 無 <input checked="" type="checkbox"/> 有 <input type="checkbox"/> 生計を一にする親族 人 按分率 / (按分率の考え方:) <input type="checkbox"/> 生計を一にしない親族 人 按分率 / (按分率の考え方:) <input type="checkbox"/> 関連会社等の役員・社員 人 按分率 / (按分率の考え方:) <input checked="" type="checkbox"/> 上記以外の第三者 2 人 按分率 1/2 (按分率の考え方: 政務活動の割合が明らかでないため) <p style="text-align: center;">計 2 人</p>
⑬ 私的活動又は関連会社等の業務との混在	(①で政務活動の拠点を「自宅」とした場合及び④で建物の所有区分を「賃借物件」、所有者を「関連会社等」とした場合のみ記入) <input checked="" type="checkbox"/> 無 <input type="checkbox"/> 有 <input type="checkbox"/> 事務所賃借料 <input type="checkbox"/> 駐車場代 <input type="checkbox"/> 光熱水費等 <input type="checkbox"/> 固定電話等通信費 <input type="checkbox"/> その他の事務費 <input type="checkbox"/> 人件費
⑭ 添付書類	(⑦を計上の場合) <input checked="" type="checkbox"/> 事務所の賃貸借契約書の写し (⑫を計上の場合) <input checked="" type="checkbox"/> 職員の雇用契約書の写し <input checked="" type="checkbox"/> 勤務実績表
⑮ 補足事項等	令和3年8月末をもって貸主の都合により契約終了。

- 注 1 政務活動の拠点が複数箇所ある場合は、当該拠点ごとに作成してください。
 2 必要な箇所を記入するとともに、□の該当する項目にレ印又は■を付けてください。
 3 「関連会社等」とは、自己又は生計を一にする親族が、役員、顧問その他の職についている会社その他の法人（法人でない社団又は財団で代表者又は管理人の定めがあるものを含む。）をいいます。
 4 ⑥で「使用時間」により按分率を算定する場合は、月単位の平均の日・時間又は年単位の日・時間で記載してください。
 5 ⑭の添付書類は、該当する書類を、この説明書に添付してください。なお、「勤務実績表」とは、人件費の計上に係る職員の勤務実績を議員が証する書類で議長が別に定めるものをいいます。

【参考】 按分の基本的な考え方

- 政務活動と政務活動以外の活動とが不可分の場合は、次のいずれかの方法で按分
 ア 政務活動に要した使用実態（使用領域（面積等）、使用時間等）により按分
 イ 政務活動の割合が明らかでない場合は、1/2で按分

⑩ 固定電話・インターネット等通信費の計上	<input type="checkbox"/> 無 <input checked="" type="checkbox"/> 有 按分率 7/10 (按分率の考え方: ⑥と同率)
⑪ その他の事務費の計上	<input type="checkbox"/> 無 <input checked="" type="checkbox"/> 有 按分率 7/10 (按分率の考え方: ⑥と同率)
⑫ 人件費の計上	<input type="checkbox"/> 無 <input checked="" type="checkbox"/> 有 <input type="checkbox"/> 生計を一にする親族 人 按分率 / (按分率の考え方:) <input type="checkbox"/> 生計を一にしない親族 人 按分率 / (按分率の考え方:) <input type="checkbox"/> 関連会社等の役員・社員 人 按分率 / (按分率の考え方:) <input checked="" type="checkbox"/> 上記以外の第三者 2 人 按分率 7/10 (按分率の考え方: ⑥と同率)
計 2 人	
⑬ 私的活動又は関連会社等の業務との混在	(①で政務活動の拠点を「自宅」とした場合及び④で建物の所有区分を「賃借物件」、所有者を「関連会社等」とした場合のみ記入) <input checked="" type="checkbox"/> 無 <input type="checkbox"/> 有 <input type="checkbox"/> 事務所賃借料 <input type="checkbox"/> 駐車場代 <input type="checkbox"/> 光熱水費等 <input type="checkbox"/> 固定電話等通信費 <input type="checkbox"/> その他の事務費 <input type="checkbox"/> 人件費
⑭ 添付書類	(⑦を計上の場合) <input checked="" type="checkbox"/> 事務所の賃貸借契約書の写し (⑫を計上の場合) <input checked="" type="checkbox"/> 職員の雇用契約書の写し <input checked="" type="checkbox"/> 勤務実績表
⑮ 補足事項等	旧事務所の契約終了に伴い、令和3年9月より契約開始 (事務所体制・使用実態の見直しにより、按分率を決定)

- 注 1 政務活動の拠点が複数箇所ある場合は、当該拠点ごとに作成してください。
 2 必要な箇所を記入するとともに、□の該当する項目にレ印又は■を付けてください。
 3 「関連会社等」とは、自己又は生計を一にする親族が、役員、顧問その他の職についている会社その他の法人（法人でない社団又は財団で代表者又は管理人の定めがあるものを含む。）をいいます。
 4 ⑥で「使用時間」により按分率を算定する場合は、月単位の平均の日・時間又は年単位の日・時間で記載してください。
 5 ⑭の添付書類は、該当する書類を、この説明書に添付してください。なお、「勤務実績表」とは、人件費の計上に係る職員の勤務実績を議員が証する書類で議長が別に定めるものをいいます。

〔参考〕 按分の基本的な考え方

- 政務活動と政務活動以外の活動とが不可分の場合は、次のいずれかの方法で按分
 ア 政務活動に要した使用実態（使用領域（面積等）、使用時間等）により按分
 イ 政務活動の割合が明らかでない場合は、1/2で按分

第5号の2様式(第7条関係)

政務活動費領収書貼付用紙

職員氏名(会派名)	二之湯真士		整理番号	64～75	
費目	調査研究費・研修費・広報広報費・要請陳情等活動費・会費・資料作成費・資料購入費(事務所費)事務費・人件費				
支払内容	電気代				
支払金額	72,617円	按分率	50%	計上額	36,306円
按分率の考え方	事務所状況等説明書に記載のとおり				
備考					
(領収書は、重ならないように貼付してください。)					
64	03-04-01	B W	*307	カンテン03カリアン	
65	03-04-01	B W	*10,761	カンテン03カリアン	
66	03-05-07	B W	*379	カンテン04カリアン	
67	03-05-07	B W	*9,880	カンテン04カリアン	
68	03-06-03	B W	*1,626	カンテン05カリアン	
69	03-06-03	B W	*8,529	カンテン05カリアン	
70	03-07-01	B W	*1,546	カンテン06カリアン	
71	03-07-01	B W	*8,898	カンテン06カリアン	
72	03-08-04	B W	*1,182	カンテン07カリアン	
73	03-08-04	B W	*13,682	カンテン07カリアン	
74	03-09-03	B W	*1,966	カンテン08カリアン	
75	03-09-03	B W	*13,861	カンテン08カリアン	

いつもご利用いただきありがとうございます

之場 眞士 様

お客さま番号 [REDACTED]
 所属会社住所 [REDACTED]
 3号 5号分 使用期間 4/21~ 5/21日
 ご契約 従量電灯A
 内容

ご使用量 72kWh

計測番号 [REDACTED]
 当月指示値 01832.6
 前月指示値 01751.0

ご参考：昨年同月ご使用量 (期間 4/21~ 5/21)
 30kWh
 対前年同月比 +84.6%

ご請求金額 1,626 円

初回請求日 5月 3日 再請求予定日 6月14日
 請求支払期日 5月21日

5月分請求の支払日は6月3日となります。
 なお、請求日に引落しができなかった場合は、6月14日に、再度引落しをさせていただきます。

基本料	94.00	CONSUMPTION	- 55.00
1部料	1,157.60	電力消費料	241.00
2部料	- 58.30	送電損料	147.00
3部料			
総請求額			

年度別 月分 前年同月比にて 前年同月比にて

燃料費割当	当月分	-12月13日	- 81.00
燃料費割当	前月分	-11月13日	- 81.00
燃料費割当	当月分	500円/0kWh	3173.00
燃料費割当	前月分	500円/0kWh	3173.00

年 月 分 3年 11月分 ご使用期間 4/21~ 5/21
 契約種別 従量電灯A
 ご使用量 186kWh 電 費 白 5月 7日 34円
 前月使用量 378円 前月使用量 (前月) 34円
 口座番号 [REDACTED] 口座名義 [REDACTED]

※特約 5月24日決済期日 6月21日 振替用コード
 関西電力株式会社 支那会社 関西電力送配電株式会社
 関西電力株式会社 支那会社 関西電力送配電株式会社
 関西電力株式会社 支那会社 関西電力送配電株式会社

いつもご利用いただきありがとうございます

之場 眞士 様

お客さま番号 [REDACTED]
 所属会社住所 [REDACTED]
 3号 5号分 使用期間 4/21~ 5/21日
 ご契約 従量電灯A
 内容

ご使用量 323kWh

計測番号 [REDACTED]
 当月指示値 12978.5
 前月指示値 12658.8

ご参考：昨年同月ご使用量 (期間 4/21~ 5/21)
 30kWh
 対前年同月比 +7.0%

ご請求金額 8,529 円

初回請求日 5月 8日 再請求予定日 6月19日
 請求支払期日 5月29日

5月分請求の支払日は6月3日となります。
 なお、請求日に引落しができなかった場合は、6月14日に、再度引落しをさせていただきます。

基本料	94.00	CONSUMPTION	- 55.00
1部料	2,132.50	電力消費料	1,085.00
2部料	4,627.00	送電損料	775.00
3部料	650.10		
総請求額			

年度別 月分 前年同月比にて 前年同月比にて

燃料費割当	当月分	-11月13日	- 81.00
燃料費割当	前月分	-10月13日	- 81.00
燃料費割当	当月分	500円/0kWh	3173.00
燃料費割当	前月分	500円/0kWh	3173.00

年 月 分 3年 11月分 ご使用期間 4/21~ 5/21
 契約種別 従量電灯A
 ご使用量 375kWh 電 費 白 5月 7日 68円
 前月使用量 0.550円 前月使用量 (前月) 68円
 口座番号 [REDACTED] 口座名義 [REDACTED]

※特約 5月21日決済期日 6月21日 振替用コード
 関西電力株式会社 支那会社 関西電力送配電株式会社
 関西電力株式会社 支那会社 関西電力送配電株式会社
 関西電力株式会社 支那会社 関西電力送配電株式会社

いつもご利用いただきありがとうございます

之場 眞士 様

お客さま番号 [REDACTED]
 所属会社住所 [REDACTED]
 3号 6号分 使用期間 5/29~ 6/21日
 ご契約 従量電灯A
 内容

ご使用量 68kWh

計測番号 [REDACTED]
 当月指示値 01900.7
 前月指示値 01832.6

ご参考：昨年同月ご使用量 (期間 5/29~ 6/21)
 13kWh
 対前年同月比 +42.3%

ご請求金額 1,546 円

初回請求日 7月 7日 再請求予定日 7月12日
 請求支払期日 7月21日

6月分請求の支払日は7月1日となります。
 なお、請求日に引落しができなかった場合は、7月12日に、再度引落しをさせていただきます。

基本料	94.00	CONSUMPTION	- 55.00
1部料	1,078.48	電力消費料	226.00
2部料	- 45.52	送電損料	140.00
3部料			
総請求額			

年度別 月分 前年同月比にて 前年同月比にて

燃料費割当	当月分	-11月13日	- 81.00
燃料費割当	前月分	-10月13日	- 81.00
燃料費割当	当月分	500円/0kWh	3173.00
燃料費割当	前月分	500円/0kWh	3173.00

年 月 分 3年 5月分 ご使用期間 5/29~ 6/21
 契約種別 従量電灯A
 ご使用量 72kWh 電 費 白 6月 8日 147円
 前月使用量 1,025円 前月使用量 (前月) 147円
 口座番号 [REDACTED] 口座名義 [REDACTED]

※特約 6月21日決済期日 7月21日 振替用コード
 関西電力株式会社 支那会社 関西電力送配電株式会社
 関西電力株式会社 支那会社 関西電力送配電株式会社
 関西電力株式会社 支那会社 関西電力送配電株式会社

いつもご利用いただきありがとうございます

之場 眞士 様

お客さま番号 [REDACTED]
 所属会社住所 [REDACTED]
 3号 6号分 使用期間 5/29~ 6/21日
 ご契約 従量電灯A
 内容

ご使用量 333kWh

計測番号 [REDACTED]
 当月指示値 13311.3
 前月指示値 12978.5

ご参考：昨年同月ご使用量 (期間 5/29~ 6/21)
 30kWh
 対前年同月比 -8%

ご請求金額 8,898 円

初回請求日 7月 8日 再請求予定日 7月12日
 請求支払期日 7月21日

6月分請求の支払日は7月1日となります。
 なお、請求日に引落しができなかった場合は、7月12日に、再度引落しをさせていただきます。

基本料	94.00	CONSUMPTION	- 55.00
1部料	2,132.55	電力消費料	1,118.00
2部料	4,627.50	送電損料	808.00
3部料	947.10		
総請求額			

年度別 月分 前年同月比にて 前年同月比にて

燃料費割当	当月分	-11月13日	- 81.00
燃料費割当	前月分	-10月13日	- 81.00
燃料費割当	当月分	500円/0kWh	3173.00
燃料費割当	前月分	500円/0kWh	3173.00

年 月 分 3年 5月分 ご使用期間 5/29~ 6/21
 契約種別 従量電灯A
 ご使用量 323kWh 電 費 白 6月 8日 775円
 前月使用量 6,528円 前月使用量 (前月) 775円
 口座番号 [REDACTED] 口座名義 [REDACTED]

※特約 6月21日決済期日 7月21日 振替用コード
 関西電力株式会社 支那会社 関西電力送配電株式会社
 関西電力株式会社 支那会社 関西電力送配電株式会社
 関西電力株式会社 支那会社 関西電力送配電株式会社

72

いつもご利用いただきありがとうございます

関西電力株式会社 関西電力送配電株式会社

之ノノ 電力株式会社

お客様番号 []
 契約開始日 7月20日
 3年 7月分 使用期間 6月21日～ 7月20日
 内容 従量電灯A

ご使用量 52kWh

計測番号 []
 当月検示数 01952.2
 前月検示数 01900.7

ご参考：前年同月ご使用量 (期間 6/22～ 7/20)
 41kWh
 対前年同月比 +48.5%

ご請求金額 1,182 円

初回課金日 9月 4日 前課金予定日 8月16日
 月末支払期日 8月20日

7月分検示金の支払日は8月4日となります。
 なお、振替日に引落としができませんでした場合は、
 8月16日に、再度引落としさせていただきます。

(円換)

基本料	931.01	電灯基本料	- 55.00
1.00kWh	175.47	電灯基本料	174.00
2.00kWh	- 28.14	電灯基本料	107.00

課金名称	月分	金額	電灯基本料	電灯基本料
電料費調整	7月分	- 87.00	- 55.00	- 55.00
電料費調整	8月分	- 87.00	- 55.00	- 55.00
電料費調整	9月分	507.00	319.36	319.36

年 月 分 3年 6月分 使用期間 5/24～ 6/20
 契約電灯A 55kWh 課金日 7月1日
 ご使用量 1,546円 前課金予定日 1,400円

8月21日 決済日 8月24日 納付用コノダ
 関西電力株式会社 支店会社 関西電力送配電株式会社
 関西電力株式会社 支店会社 関西電力送配電株式会社
 関西電力株式会社 支店会社 関西電力送配電株式会社

73

いつもご利用いただきありがとうございます

関西電力株式会社 関西電力送配電株式会社

之ノノ 電力株式会社

お客様番号 []
 契約開始日 7月20日
 3年 7月分 使用期間 6月21日～ 7月20日
 内容 従量電灯A

ご使用量 484kWh

計測番号 []
 当月検示数 13795.3
 前月検示数 13311.3

ご参考：前年同月ご使用量 (期間 6/22～ 7/20)
 41kWh
 対前年同月比 +17.7%

ご請求金額 13,682 円

初回課金日 8月 4日 前課金予定日 7月16日
 月末支払期日 8月20日

7月分検示金の支払日は8月4日となります。
 なお、振替日に引落としができませんでした場合は、
 8月16日に、再度引落としさせていただきます。

(円換)

基本料	341.01	電灯基本料	- 55.00
2.13kWh	55.00	電灯基本料	1,025.00
4.62kWh	5,281.60	電灯基本料	1,243.00
5.28kWh	- 371.00	電灯基本料	- 371.00

課金名称	月分	金額	電灯基本料	電灯基本料
電料費調整	7月分	- 87.00	- 55.00	- 55.00
電料費調整	8月分	- 87.00	- 55.00	- 55.00
電料費調整	9月分	507.00	319.36	319.36

年 月 分 3年 6月分 使用期間 5/24～ 6/20
 契約電灯A 55kWh 課金日 7月1日
 ご使用量 8,828円 前課金予定日 8,008円

8月21日 決済日 8月24日 納付用コノダ
 関西電力株式会社 支店会社 関西電力送配電株式会社
 関西電力株式会社 支店会社 関西電力送配電株式会社
 関西電力株式会社 支店会社 関西電力送配電株式会社

74

いつもご利用いただきありがとうございます

関西電力株式会社 関西電力送配電株式会社

之ノノ 電力株式会社

お客様番号 []
 契約開始日 7月21日
 3年 8月分 使用期間 7月21日～ 8月20日
 内容 従量電灯A

ご使用量 86kWh

計測番号 []
 当月検示数 02037.8
 前月検示数 01952.2

ご参考：前年同月ご使用量 (期間 7/21～ 8/20)
 23kWh
 対前年同月比 +291.0%

ご請求金額 1,966 円

初回課金日 8月 3日 前課金予定日 8月14日
 月末支払期日 8月24日

8月分検示金の支払日は8月3日となります。
 なお、振替日に引落としができませんでした場合は、
 9月14日に、再度引落としさせていただきます。

(円換)

基本料	341.01	電灯基本料	- 55.00
1.44kWh	55.00	電灯基本料	265.00
4.84kWh	178.00	電灯基本料	178.00

課金名称	月分	金額	電灯基本料	電灯基本料
電料費調整	7月分	- 87.00	- 55.00	- 55.00
電料費調整	8月分	- 87.00	- 55.00	- 55.00
電料費調整	9月分	507.00	319.36	319.36

年 月 分 3年 7月分 使用期間 6/21～ 7/20
 契約電灯A 55kWh 課金日 8月4日
 ご使用量 3,188円 前課金予定日 1,071円

8月24日 決済日 9月22日 納付用コノダ
 関西電力株式会社 支店会社 関西電力送配電株式会社
 関西電力株式会社 支店会社 関西電力送配電株式会社
 関西電力株式会社 支店会社 関西電力送配電株式会社

75

いつもご利用いただきありがとうございます

関西電力株式会社 関西電力送配電株式会社

之ノノ 電力株式会社

お客様番号 []
 契約開始日 7月21日
 3年 8月分 使用期間 7月21日～ 8月20日
 内容 従量電灯A

ご使用量 490kWh

計測番号 []
 当月検示数 14285.3
 前月検示数 13795.3

ご参考：前年同月ご使用量 (期間 7/21～ 8/20)
 41kWh
 対前年同月比 -2.5%

ご請求金額 13,861 円

初回課金日 8月 3日 前課金予定日 7月14日
 月末支払期日 8月24日

8月分検示金の支払日は8月3日となります。
 なお、振替日に引落としができませんでした場合は、
 9月14日に、再度引落としさせていただきます。

(円換)

基本料	341.01	電灯基本料	- 55.00
2.13kWh	55.00	電灯基本料	1,025.00
4.62kWh	5,281.60	電灯基本料	1,243.00
5.43kWh	- 281.16	電灯基本料	- 281.16

課金名称	月分	金額	電灯基本料	電灯基本料
電料費調整	7月分	- 87.00	- 55.00	- 55.00
電料費調整	8月分	- 87.00	- 55.00	- 55.00
電料費調整	9月分	507.00	319.36	319.36

年 月 分 3年 7月分 使用期間 6/21～ 7/20
 契約電灯A 55kWh 課金日 8月4日
 ご使用量 13,092円 前課金予定日 1,243円

8月24日 決済日 9月22日 納付用コノダ
 関西電力株式会社 支店会社 関西電力送配電株式会社
 関西電力株式会社 支店会社 関西電力送配電株式会社
 関西電力株式会社 支店会社 関西電力送配電株式会社

第5号の2様式(第7条関係)

政務活動費領収書貼付用紙

議員氏名(会派名)	二之湯真士	整理番号	76~82		
費目	調査研究費・研修費・広報経費・要請陳情等活動費・会費・資料作成費・資料購入費(事務所)事務費・人件費				
支払内容	電気代				
支払金額	46,411円	按分率	70%	計上額	32,484円
按分率の考え方	事務所状況等説明書に記載のとおり				
備考					

(領収書は、重ならないように貼付してください。)

76	03-09-14	B W	アムニオン	*205	カンパニ09カワアソ
77	03-10-14	B W	アムニオン	*6,683	カンパニ10カワアソ
78	03-11-15	B W	アムニオン	*5,980	カンパニ11カワアソ
79	03-12-14	B W	アムニオン	*5,714	カンパニ12カワアソ
80	04-01-18	B W	アムニオン	*7,515	カンパニ01カワアソ
81	04-02-15	B W	アムニオン	*10,277	カンパニ02カワアソ
82	04-03-14	B W	アムニオン	*10,037	カンパニ03カワアソ

電気ご使用量のお知らせ

二之湯 真士 様

発行年月日：2021/10/08

お客様番号 日程 所 番号 **ご契約期間** 2021年9月1日 から 2022年3月31日

供給地点 特定番号 高松市南区 本町下町 180アイキュービル 2階

年月分	3年 9月分	ご使用期間	9月 1日から 9月 1日まで
ご契約種別	●おとくプラン		
当月ご契約電力	1kW		
最大使用電力	1kW		

当月ご使用量	8kWh				
前年同月分					
前年同月差	---				
前年同月比	---				

*** CO2 排出量 2.54kg**

※ CO2排出量は、地球温暖化対策の推進に関する法律に基づき公表した株式会社電気の排出係数×お客さまの電気ご使用量から算出しています。
10月1日の当月排出量は、CO2クレジット反映後の値となります。「CO2クレジット反映後の排出係数」とは、国庫の排出量から地球温暖化対策の推進に関する法律に基づき取得定額のクレジット等を相殺して算出したものです。

前年同月のご使用量がなく場合や前年同月にご契約変更があった場合は前年同月のご使用量および前年同月比、前年同月比は表示しておりません。

ご請求金額	205円	お支払期限日	10月 4日
-------	------	--------	--------

(内訳)	円 銭	(内訳)	円 銭	(内訳)	円 銭
基本料金	40 33	燃料費調整額	- 2 00		
電力料		再エネ促進賦課金	26 00		
1段料金	91 86	消費税等相当額再掲	18 00		
2段料金	48 96				

最新情報 9月 1日 使用開始

今回検針日	9月 2日
次回検針日	10月 4日

単価名称	年月日	1kWhにつき	
燃料調整費	3年 9月分	-25銭	-----
	3年 10月分	10銭	-----
再エネ発電促進賦課金	3年 9月分	3円 36銭	-----

電気料金領収済のお知らせ

年 月 分	
領 収 金 額	
消費税等相当額(再掲)	
再エネ促進賦課金(再掲)	

ご契約種別	
ご使用期間	
ご使用量	
振替日	

お客様番号	日程	所	番号	口座名義	口座番号
				店舗	

◎口座振替による領収の場合、お客様情報照会の際から、口座振替につきましては、お客様からのご承認がある場合のみ振替しております。なお、その場合でも、口座番号の一部を非表示とさせていただきます。ご承認のほどよろしくお願いいたします。

<ご連絡先> 関西電力株式会社

(電話番号) 0800-777-8810

電話番号でお申し込みの際は番号をよくお確かめの上、必ず「0800」からお掛けください。
第一線のIP電話からは、ご利用いただけない場合がございます。
営業時間は月～金曜日(祝日を除く)の9:00～18:00です。
夜間、土曜、日曜、祝日においてもお客様がお急ぎのご用件については承っております。

電気ご使用量のお知らせ

二之湯 真士 様

発行年月日: 2021/12/07

お客さま番号	日程所番号	ご契約期間	2021年9月1日 から 2022年3月31日
供給地点特定番号	〒760-0001 香川県高松市 本町1丁目1番1号 アイキュービル 2階		
年月分	3年10月分	ご使用期間	9月2日から10月3日まで
ご契約種別	おとくプラン		
当月ご契約電力	1kW		
最大使用電力	1kW		

当月ご使用量	255kWh				
前年同月分					
前年同月差	---				
前年同月比	---				

CO2排出量 81.09kg

※ CO2排出量は、地球温暖化対策の推進に関する法律に基づき公表した電力会社の排出係数×お客さまの電気ご使用量から算出しています。
 ※ 12月以降の排出係数は、CO2クレジット取組後の値となります。CO2クレジット取組後の排出係数とは、実際の排出量から地球温暖化対策の推進に関する法律に基づき算出されたクレジット等を控除して算出したものです。

ご請求金額	6,683円	お支払期限日	11月4日
-------	--------	--------	-------

(内訳)	円	銭	(内訳)	円	銭	(内訳)	円	銭
基本料金	1,210	00	燃料費調整額	+	25	60		
電力送付金			再エネ促進賦課金	356	00			
1段料金	2,755	80	消費税等相当額再掲	607	00			
2段料金	1,836	00						

今回検針日	10月4日
次回検針日	11月2日

単価名称	年月日	1kWhにつき	
燃料調整費	3年10月分	10銭	-----
	3年11月分	45銭	-----
再エネ促進賦課金	3年10月分	3円 36銭	-----

電気料金領収済のお知らせ

二之湯 真士 様
 下記電気料金をご指定の口座から振替させていただきました。

年 月 分	3年 9月分	
領 収 金 額	205円	*****
消費税等相当額(再掲)	18円	
再エネ促進賦課金(再掲)	26円	

ご契約種別	おとくプラン
ご使用期間	9月1日から9月1日まで
ご使用量	8kWh
振替日	9月14日

お客さま番号	日程所番号	番号	口座名義	口座番号
			ニノユシンジウムシヨ ニノユシンジ	
			店舗	口座番号

※口座情報による領収の発令、お客さま情報照会の際は、口座情報につきましては、お客さまからのご確認がある場合のみ記載しております。
 なお、その場合でも、口座番号の一部をお知らせさせていただいております。ご理解のほどよろしくお願いいたします。

<ご連絡先> 関西電力株式会社
 (電話番号) 0800-777-8810

電話番号でお申込みの際は番号をよくお確かめの上、必ず「0800」からお掛けください。
 第一線のIP電話からは、ご利用いただけません。
 営業時間は月～金曜日(祝日を除く)の9:00～18:00です。
 夜間、土曜、日曜、祝日においてもお客さまがお急ぎのご用件については承っております。

電気ご使用量のお知らせ

二之湯 真士 様

発行年月日：2021/11/05

お客様番号	日程所	番 号	ご契約期間		2021年9月1日 から 2022年3月31日		
供給地点 特定番号	〒190-0101 東京都千代田区千代田 1907イキュービル 2階						
年月分	3年11月分	ご使用期間	10月 4日から11月 1日まで				
ご契約種別	●おとくプラン						
当月ご契約電力	1kW						
最大使用電力	1kW						
当月ご使用量	227kWh					※ CO2 排出量	72.10kg
ご参考	前年同月分					※CO2排出量は、地球温暖化対策の推進に関する法律に基づき算出した平均的な値の範囲※お客様ご自身の電気ご使用量から算出しています。 ※21年10月の排出量は、CO2クレジット取換後の値となります。CO2クレジット取換後の排出量とは、東京の排出量から地球温暖化対策の推進に関する法律に基づき算出されたクレジット等を除いたものです。	
	前年同月差	---					
	前年同月比	---					
前年同月のご使用量が無い場合や前年同月に二回請求があった場合は前年同月の二回使用および前年同月の前年同月比は表示しておりません。							
ご請求金額	5,980円		初回振替日	11月15日	再振替予定日	11月25日	
			お支払期限日	12月 2日			
(内訳)	円 銭	(内訳)	円 銭	(内訳)	円 銭		
基本料金	1,210 00	燃料費調整額	+ 102 15				
電力量料金		再エネ促進賦課金	762 00				
1段料金	2,755 80	消費税等相当額再掲	543 00				
2段料金	1,160 56						

今回検計日	11月 2日	単価名称	年月日	1kWhにつき	-----
次回検計日	12月 2日	燃料調整費	3年11月分	45銭	-----
			3年12月分	79銭	-----
		再エネ促進賦課金	3年11月分	3円 36銭	-----

電気料金領収済のお知らせ

二之湯 真士 様

下記電気料金をご指定の口座から振替させていただきました。

年 月 分	3年10月分	
領 収 金 額	8,683円	*****
消費税等相当額(再掲)	607円	
再エネ促進賦課金(再掲)	856円	
ご 契 約 種 別	●おとくプラン	
ご 使 用 期 間	9月 2日から10月 3日まで	
ご 使 用 量	255kWh	
振 替 日	10月14日	

お客様番号	日程所	番 号	口座名義	店 舗	口座番号

※口座情報による振替の場合、お客様ご自身の振替情報から、口座情報につきましては、お客様からのご確認がある場合のみ記載しております。なお、その場合でも、口座番号の一部を非表示とさせていただきます。ご理解のほどよろしくお願いいたします。

<ご連絡先> 関西電力株式会社

(電 話 番 号) 0600-777-8810

電話番号でお申込みの際は番号をよくお確かめの上、必ず「0600」からお掛けください。

第一線のIP電話からは、ご利用いただけません。

受付時間は月～金曜日(祝日を除く)の9:00～18:00です。

夜間、土曜、日曜、夜間においてもお客様がお急ぎのご用件については承っております。

電気ご使用量のお知らせ

二之湯 真士 様

発行年月日: 2021/12/07

お客さま番号	日種	所	番号	ご契約期間	2021年9月1日 から 2022年3月31日
--------	----	---	----	-------	-------------------------

京都府京都市北区 大宮下町御所 1907アイキュービル 2階

供給地点 特定番号	
年月分	3年12月分
ご使用期間	11月 2日から12月 1日まで
ご契約種別	おとくプラン
当月ご契約電力	1kW
最大使用電力	1kW

当月ご使用量	215kWh
前年同月分	
前年同月差	---
前年同月比	---

※ CO2 排出量 68.37kg

※ CO2排出量は、地球温暖化対策の推進に関する法律に基づき算出した単位換算の排出係数とお客さまの電気ご使用量から算出しています。
12月1月の排出係数は、CO2クレジット取組の取組により、「CO2クレジット取組の排出係数」とは、実際の排出量から地球温暖化対策の推進に関する法律に基づき算出されたクレジット等を差し引いて算出したものです。

ご請求金額	5,714円	初回振替日	12月14日	再振替予定日	12月23日
		お支払期限日	1月 4日		

(内訳)	円	銭	(内訳)	円	銭	(内訳)	円	銭
基本料金	1,210	00	燃料費調整額		+ 169	85		
電力料金			再生エネルギー促進賦課金		722	00		
1段料金	2,755	80	消費税等相当額再掲		519	00		
2段料金	856	80						

今回検針日	12月 2日
次回検針日	1月 5日

単価名称	年月日	1kWhにつき	
燃料調整費	3年12月分	79銭	-----
	4年 1月分	+1円 20銭	-----
再生エネルギー促進賦課金	3年12月分	3円 36銭	-----

電気料金領収済のお知らせ

二之湯 真士 様
下記電気料金をご指定の口座から振替させていただきました。

年 月 分	3年11月分
領 収 金 額	5,980円 *****
消費税等相当額(再掲)	543円
再生エネルギー促進賦課金(再掲)	762円

契約種別	おとくプラン
使用期間	10月 4日から11月 1日まで
使用量	227kWh
振替日	11月15日

お客さま番号	日種	所	番号	口座名義	店舗	口座番号
--------	----	---	----	------	----	------

○口座情報による領収の場合、お客さま情報照会の際から、口座情報につきましては、お客さまからのご希望がある場合のみ記載しております。
なお、その場合でも、口座番号の一部を非表示とさせていただきます。ご照会のほどよろしくお願いたします。

<ご連絡先> 関西電力株式会社

(電話番号) 0900-777-8810

電話番号でお申込みの際は番号をよくお確かめの上、必ず「0900」からお掛けください。
※一部のIP電話からは、ご利用いただけません。ご了承ください。
営業時間は月～金曜日(祝日を除く)の8:00～18:00です。
夜間、土曜、日曜、休日においてもお客さまのお急ぎのご用件については承っております。

電気ご使用量のお知らせ

二之湯 真士 様

発行年月日: 2022/01/07

お客さま番号	日程所	番 号	ご契約期間	2021年9月1日 から 2022年3月31日
供給地点 特定番号	京都府右京区 木下新町 190アイキュービル 2階			
年月分	4年1月分	ご使用期間	12月2日から1月4日まで	
ご契約種別	●おとくプラン			
当月ご契約電力	2kW			
最大使用電力	2kW			

当月ご使用量	274kWh				
ご前年同月分					
前年同月差	----				
前年同月比	----				

※CO2排出量	87.13kg
---------	---------

※CO2排出量は、地球温暖化対策の推進に関する法律に基づき算出した算定排出量※とお客さまの電気ご使用量から算出しています。
 (注)1月分算定の排出量は、62クレジット削減量の数となります。「CO2クレジット削減量の排出削減」とは、算定の排出量から地球温暖化対策の推進に関する法律に基づき算定削減量のクレジット等を控除して算出したものです。

ご請求金額	7,516円	初回振替日	1月18日	再振替予定日	1月27日
		お支払期限日	2月4日		

(内訳)	円	銭	(内訳)	円	銭	(内訳)	円	銭
基本料金	1,210	00	燃料費調整額	+326	80			
電力料			再エネ促進賦課金	920	00			
1段料金	2,755	80	消費税等相当額再掲	683	00			
2段料金	2,301	12						

今回検計日	1月5日	単価名称	年月日	1kWhにつき	-----
次回検計日	2月2日	燃料調整費	4年1月分	+1円 20銭	-----
			4年2月分	+2円 03銭	-----
		再エネ発電促進賦課金	4年1月分	3円 36銭	-----

電気料金領収済のお知らせ

二之湯 真士 様
 下記電気料金をご指定の口座から振替させていただきました。

年 月 分	3年12月分
領 収 金 額	5,714円 *****
消費税等相当額(再掲)	519円
再エネ促進賦課金(再掲)	722円

ご契約種別	●おとくプラン
ご使用期間	11月2日から12月1日まで
ご使用量	215kWh
振替日	12月14日

お客さま番号	日程所	番 号	口座名義	店 舗	口座番号
--------	-----	-----	------	-----	------

◎口座情報により引当の場合、お客さま領収書の観点から、口座情報につきましては、お客さまからのご要望がある場合のみ記載しております。なお、その場合でも、口座番号の一部を非表示とさせていただきます。ご理解のほどよろしくお願いいたします。

<ご連絡先> 関西電力株式会社

<電話番号> 0800-777-8810

電話番号でお申込みの際は番号をよくお読みの上、必ず「0800」からお掛けください。
 第一線の1戸電話からは、ご利用いただけません。
 受付時間は月～金曜日(祝日を除く)の9:00～18:00です。
 夜間、土曜、日曜、祝日においてもお客さまがお急ぎのご用件については承っております。

電気ご使用量のお知らせ

二之湯 真士 様

発行年月日：2022/02/04

お客さま番号	日程所番号	ご契約期間	2021年9月1日 から 2022年3月31日
供給地点特定番号	〒1907イキュービル 2階		
年月分	4年 2月分	ご使用期間	1月 5日から 2月 1日まで
ご契約種別	●おとくプラン		
当月ご契約電力	3kW		
最大使用電力	3kW		

当月ご使用量	352kWh			
● 前年同月分				
● 前年同月差	---			
● 前年同月比	---			

※CO2排出量	123.55kg
---------	----------

※CO2排出量は、地球温暖化対策の推進に関する法律に基づき公表した燃料消費量の排出係数×お客さまの電気ご使用量から算出しています。
 [22.1月]以降の排出係数は、「CO2クレジット取崩後の値」となります。「CO2クレジット取崩後の排出係数」とは、実際の排出量から地球温暖化対策の推進に関する法律に基づき取崩されたクレジット等を控除して算出したものです。

ご請求金額	10,277円	初回振替日	2月15日	再振替予定日	2月25日
		お支払期末日	3月 4日		

(内訳)	円 銭	(内訳)	円 銭	(内訳)	円 銭
基本料金	1,210 00	燃料費調整額	+ 714 56		
電力量料金		再エネ促進賦課金	1,182 00		
1 段料金	2,755 60	消費税等相当額再掲	834 00		
2 段料金	2,937 60				
3 段料金	1,477 32				

最新情報	1月 6日 契約変更
今回検計日	2月 2日
次回検計日	3月 2日

単価名称	年月日	1kWhにつき	
燃料調整費	4年 2月分	+2円 03銭	-----
	4年 3月分	+2円 72銭	-----
再エネ発電促進賦課金	4年 2月分	3円 36銭	-----

電気料金領収済のお知らせ

二之湯 真士 様
 下記電気料金をご指定の口座から振替させていただきました。

年 月 分	4年 1月分
領 収 金 額	7,515円 *****
消費税等相当額 (再掲)	683円
再エネ促進賦課金 (再掲)	820円

ご契約種別	●おとくプラン
ご使用期間	12月 2日から 1月 4日まで
ご使用量	274kWh
振替日	1月18日

お客さま番号	日程所番号	番号	口座名義	店舗	口座番号
--------	-------	----	------	----	------

◎口座情報による領収の場合、お客さま情報保護の観点から、口座情報につきましては、お客さまからのご希望がある場合のみ記載しております。なお、その場合でも、口座番号の一部を非表示とさせていただきます。ご理解のほどよろしくお願いたします。

<ご連絡先> ● 関西電力株式会社
 (電 話 番 号) 0800-777-8810
 電話番号でお申込みの際は番号をよくお確かめの上、必ず「0800」からお掛けください。
 ※一部のIP電話からは、ご利用いただけません。ご了承ください。
 営業時間は月～金曜日(祝日を除く)の9:00～18:00です。
 夜間、土曜、日曜、祝日においてもお客さまがお急ぎのご用件については承っております。

電気ご使用のお知らせ

二之湯 真士 様

発行年月日: 2022/03/04

お客さま番号	日程 所 番号	ご契約期間	2021年9月1日 から 2022年3月31日	
供給地点 特定番号	〒100-0001 東京都千代田区千代田 1-8-0 アイキューブビル 2階			
年月分	4年 3月分	ご使用期間	2月 2日から 3月 1日まで	
ご契約種別	●おとくプラン			
当月ご契約電力	3kW			
最大使用電力	3kW			
当月ご使用量	338kWh			
ご参考	前年同月分			
	前年同月差	---		
	前年同月比	---		

※CO2排出量 118.64kg

※CO2排出量は、地球温暖化対策の推進に関する法律に基づき公表した温室効果ガスの排出量※お客さまの電気ご使用量から算出しています。
※2月1月の排出量は、CO2クレジット買入れの値となります。「CO2クレジット買入れの排出削減」とは、国庫の倉庫から地球温暖化対策の推進に関する法律に基づきお買入れのクレジット等を使用して算出したものです。

ご請求金額	10,037円	初回振替日	3月14日	再振替予定日	3月24日
		お支払期限日	4月 1日		

(内訳)	円 銭	(内訳)	円 銭	(内訳)	円 銭
基本料金	1,210 00	燃料費調整額	+ 919 36		
電力送料金		再エネ促進賦課金	1,135 00		
1段料金	2,755 80	消費税等相当額再掲	912 00		
2段料金	2,937 60				
3段料金	1,079 58				

異動情報	2月 3日 契約変更
今回振替日	3月 2日
次回振替日	4月 4日

単価名称	年月日	1kWhにつき	
燃料調整費	4年 3月分	+2円 72銭	-----
	4年 4月分	+3円 02銭	-----
再エネ発電促進賦課金	4年 3月分	3円 36銭	-----

電気料金領収済のお知らせ

二之湯 真士 様
下記電気料金をご指定の口座から振替させていただきました。

年 月 分	4年 2月分
領 収 金 額	10,277円 *****
消費税等相当額 (再掲)	934円
再エネ促進賦課金 (再掲)	1,182円

ご契約種別	●おとくプラン	
ご使用期間	1月 5日から 2月 1日まで	
ご使用量	352kWh	
振 替 日	2月15日	

お客さま番号	日程 所 番号	口座名義	口座番号
		店舗	

○口座情報による誤領の場合、お客さま情報管理の観点から、口座情報につきましては、お客さまからのご申告がある場合のみ記載しております。
なお、その場合でも、口座番号の一部を非表示とさせていただきます。ご理解のほどよろしくお願いたします。

<ご連絡先> ☎ 関西電力株式会社
(電話番号) 0800-777-8810

電話番号でお申込みの際は番号をよくお確かめの上、必ず「0800」からお掛けください。
※一部のIP電話からは、ご利用いただけません。ご了承ください。
営業時間は月～金曜日（祝日を除く）の9:00～18:00です。
夜間、土曜、日曜、祝日においてもお客さまがお急ぎのご用件については承っております。

第5号の2様式(第7条関係)

政務活動費領収書貼付用紙

議員氏名(会派名)	二之湯真士		整理番号	83~88	
費目	調査研究費・研修費・広報広報費・要請陳情等活動費・会議費・資料作成費・資料購入費(事務所費)事務費・人件費				
支払内容	ガス代				
支払金額	4,554円	按分率	50%	計上額	2,274円
按分率の考え方	事務所状況等説明書に記載のとおり				
備考					

(領収書は、重ならないように貼付してください。)

83	03-04-02	B W	*759	オオヤマカ*203カ*ツ
84	03-05-06	B W	*759	オオヤマカ*204カ*ツ
85	03-06-02	B W	*759	オオヤマカ*205カ*ツ
86	03-07-01	B W	*759	オオヤマカ*206カ*ツ
87	03-08-02	B W	*759	オオヤマカ*207カ*ツ
88	03-08-30	B W	*759	オオヤマカ*208カ*ツ

大阪ガス 口座振替済領収証

二之湯 真士 様

ご使用番号 [REDACTED]

2021年 3月分

ご使用期間 (日数) 2月19日~3月23日 (33日間)
ご使用量 0m³
前月適用単位料金 A) 149.86円/m³

金額 759円

ガス料金 759円
(内ガス料金分消費額 69円)
(内基本料金 759円00銭)

上記金額を 4月 2日に口座振替により領収させていただきます。ありがとうございます。

大阪ガス株式会社

お客様センター
0120-8-94817

◎本証により弊社の係員が
現金することはございません。

印紙税申告書
付につき東京
税務署へ提出

大阪ガス 口座振替済領収証

二之湯 真士 様

ご使用番号 [REDACTED]

2021年 4月分

ご使用期間 (日数) 3月24日~4月21日 (29日間)
ご使用量 0m³
前月適用単位料金 A) 154.13円/m³

金額 759円

ガス料金 759円
(内ガス料金分消費額 69円)
(内基本料金 759円00銭)

上記金額を 5月 6日に口座振替により領収させていただきます。ありがとうございます。

大阪ガス株式会社

お客様センター
0120-8-94817

◎本証により弊社の係員が
現金することはございません。

印紙税申告書
付につき東京
税務署へ提出

大阪ガス 口座振替済領収証

二之湯 真士 様

ご使用番号 [REDACTED]

2021年 5月分

ご使用期間 (日数) 4月22日~5月22日 (31日間)
ご使用量 0m³
前月適用単位料金 A) 158.50円/m³

金額 759円

ガス料金 759円
(内ガス料金分消費額 69円)
(内基本料金 759円00銭)

上記金額を 6月 2日に口座振替により領収させていただきます。ありがとうございます。

大阪ガス株式会社

お客様センター
0120-8-94817

◎本証により弊社の係員が
現金することはございません。

印紙税申告書
付につき東京
税務署へ提出

大阪ガス 口座振替済領収証

二之湯 真士 様

ご使用番号 [REDACTED]

2021年 6月分

ご使用期間 (日数) 5月23日~6月22日 (31日間)
ご使用量 0m³
前月適用単位料金 A) 159.75円/m³

金額 759円

ガス料金 759円
(内ガス料金分消費額 69円)
(内基本料金 759円00銭)

上記金額を 7月 1日に口座振替により領収させていただきます。ありがとうございます。

大阪ガス株式会社

お客様センター
0120-8-94817

◎本証により弊社の係員が
現金することはございません。

印紙税申告書
付につき東京
税務署へ提出

094566.

〒 816-8104 京都市 右京区
太秦下剱部町190
アイキュービル 2F

2022年4月8日

二之湯 真士 様

ガス料金等支払証明書

おとこ 京都市右京区太秦多藪町
44-1

おなまえ 二之湯 真士 様

お客さま番号

ご使用場所 京都市右京区太秦多藪町
44-1

年/月(分)	使用量(m3)	ガス料金等 お支払い額(円)	電気料金等 お支払い額(円)	リース 代金(円)	その他 代金(円)	合計(円)	お支払い日	備考
2021/07	0.0	759	0	0	0	759	2021/08/02	
2021/08	0.0	759	0	0	0	759	2021/08/30	
合計金額		1,518	0	0	0	1,518		

上記のとおりお支払いいただきましたことを証明します。

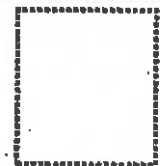

大阪ガス株式会社
 受付センター
 電話 0-94817
 (受付時間) 月～土 9～19時 日・祝 9～17時



第5号の2様式(第7条関係)

政務活動費領収書貼付用紙

議員氏名(会派名)	二之湯真士		整理番号	89~96	
費目	調査研究費・研修費・広報広報費・要請陳情等活動費・会費・資料作成費・資料購入費(事務所費)事務費・人件費				
支払内容	水道代				
支払金額	26,928円	按分率	50%	計上額	13,464円
按分率の考え方	事務所状況等説明書に記載のとおり				
備考					

(領収書は、重ならないように貼付してください。)

89	03-04-19	B W	*3,366	キヨウトシスイトウ
90	03-04-19	B W	*3,366	キヨウトシスイトウ
91	03-06-17	B W	*3,366	キヨウトシスイトウ
92	03-06-17	B W	*3,366	キヨウトシスイトウ
93	03-08-17	B W	*3,366	キヨウトシスイトウ
94	03-08-17	B W	*3,366	キヨウトシスイトウ
95	03-10-18	B W	*3,366	キヨウトシスイトウ
96	03-10-18	B W	*3,366	キヨウトシスイトウ

京都市上下水道局 水道使用水量のお知らせ

特別区(使用コード) 水道番号 戸数 1 呼び出し料金 1-13 円

このお知らせにより 徴収することはありません

02年 6月 6日(月) 7日(火) 1日
今 回 の 使 用 水 量 30 m3
前 回 の 使 用 水 量 28 m3
計 算 上 の 使 用 水 量 58 m3
井戸水等排出量 1 m3
今 回 の 使 用 水 量 1 m3

ご請求金額 3,454 円
水道料金 1,430 円
基本料金 2,024 円
振替金額 3,366 円

02年 6月 6日(月) 7日(火) 1日
13日(水) マスダ川用・手洗い の徴収
振替金額に 1,430 円(前回は振替額が0円)が加算されます

水道料金等口座振替済のお知らせ(前回振替分)
02年 6月 6日(月) 7日(火) 1日
振替日 7月 7日(火)
水道料金 1,430 円
基本料金 2,024 円
振替金額 3,366 円

振替口座 〇〇〇〇-〇〇〇〇-〇〇〇〇
〇〇〇〇-〇〇〇〇-〇〇〇〇
〇〇〇〇-〇〇〇〇-〇〇〇〇
〇〇〇〇-〇〇〇〇-〇〇〇〇

京都市上下水道局 水道使用水量のお知らせ

特別区(使用コード) 水道番号 戸数 1 呼び出し料金 1-13 円

このお知らせにより 徴収することはありません

02年 6月 6日(月) 7日(火) 1日
今 回 の 使 用 水 量 30 m3
前 回 の 使 用 水 量 28 m3
計 算 上 の 使 用 水 量 58 m3
井戸水等排出量 1 m3
今 回 の 使 用 水 量 1 m3

ご請求金額 3,454 円
水道料金 1,430 円
基本料金 2,024 円
振替金額 3,366 円

02年 6月 6日(月) 7日(火) 1日
13日(水) マスダ川用・手洗い の徴収
振替金額に 1,430 円(前回は振替額が0円)が加算されます

水道料金等口座振替済のお知らせ(前回振替分)
02年 6月 6日(月) 7日(火) 1日
振替日 7月 7日(火)
水道料金 1,430 円
基本料金 2,024 円
振替金額 3,366 円

振替口座 〇〇〇〇-〇〇〇〇-〇〇〇〇
〇〇〇〇-〇〇〇〇-〇〇〇〇
〇〇〇〇-〇〇〇〇-〇〇〇〇
〇〇〇〇-〇〇〇〇-〇〇〇〇

京都市上下水道局 水道使用水量のお知らせ

特別区(使用コード) 水道番号 戸数 1 呼び出し料金 1-13 円

このお知らせにより 徴収することはありません

03年 5月 2日(月) 3日(火) 6日(木)
今 回 の 使 用 水 量 30 m3
前 回 の 使 用 水 量 28 m3
計 算 上 の 使 用 水 量 58 m3
井戸水等排出量 2 m3
今 回 の 使 用 水 量 2 m3

ご請求金額 3,454 円
水道料金 1,430 円
基本料金 2,024 円
振替金額 3,366 円

03年 5月 2日(月) 3日(火) 6日(木)
13日(水) マスダ川用・手洗い の徴収
振替金額に 1,430 円(前回は振替額が0円)が加算されます

水道料金等口座振替済のお知らせ(前回振替分)
02年 5月 2日(月) 3日(火) 6日(木)
振替日 7月 7日(火)
水道料金 1,430 円
基本料金 2,024 円
振替金額 3,366 円

振替口座 〇〇〇〇-〇〇〇〇-〇〇〇〇
〇〇〇〇-〇〇〇〇-〇〇〇〇
〇〇〇〇-〇〇〇〇-〇〇〇〇
〇〇〇〇-〇〇〇〇-〇〇〇〇

京都市上下水道局 水道使用水量のお知らせ

特別区(使用コード) 水道番号 戸数 1 呼び出し料金 1-13 円

このお知らせにより 徴収することはありません

03年 5月 2日(月) 3日(火) 6日(木)
今 回 の 使 用 水 量 30 m3
前 回 の 使 用 水 量 28 m3
計 算 上 の 使 用 水 量 58 m3
井戸水等排出量 2 m3
今 回 の 使 用 水 量 2 m3

ご請求金額 3,454 円
水道料金 1,430 円
基本料金 2,024 円
振替金額 3,366 円

03年 5月 2日(月) 3日(火) 6日(木)
13日(水) マスダ川用・手洗い の徴収
振替金額に 1,430 円(前回は振替額が0円)が加算されます

水道料金等口座振替済のお知らせ(前回振替分)
02年 5月 2日(月) 3日(火) 6日(木)
振替日 7月 7日(火)
水道料金 1,430 円
基本料金 2,024 円
振替金額 3,366 円

振替口座 〇〇〇〇-〇〇〇〇-〇〇〇〇
〇〇〇〇-〇〇〇〇-〇〇〇〇
〇〇〇〇-〇〇〇〇-〇〇〇〇
〇〇〇〇-〇〇〇〇-〇〇〇〇

第5号の2様式(第7条関係)

政務活動費領収書貼付用紙

議員氏名(会派名)	二之湯真士		整理番号	97~100	
費目	調査研究費・研修費・広報広報費・要請陳情等活動費・会費・資料作成費・資料購入費(事務所)・事務費・人件費				
支払内容	事務所家賃				
支払金額	320,000円	按分率	50%	計上額	160,000円
按分率の考え方	事務所状況等説明書に記載のとおり				
備考	別紙、賃貸契約書の写しを添付				

(領収書は、重ならないように貼付してください。)

97	03-04-23	B W	全額	*80,000	CDカード*(フリコミ)
98	03-05-21	B W	全額	*80,000	CDカード*(フリコミ)
99	03-06-25	B W	全額	*80,000	CDカード*(フリコミ)
100	03-07-21	B W	全額	*80,000	CDカード*(フリコミ)

発行日:平成30年3月20日

ご請求書

二ノ湯真士事務所

御中

住所:

電話:

下記の通りご請求申し上げます。

ご請求金額	¥80,000
-------	---------

NO	品名	数量	単価	合計
1	平成30年4月分 事務所家賃			80,000
2				
3				
4				
5				
6				
7				
8				
9				
10				
11				
12				

小計	74,074
消費税	5,926
請求額	80,000

振込先	
口座番号	
口座名義人	

*貸主と借主、双方合意の上、

(2) 契約期間 現在、無期限にて契約期間を延長

始期	平成21年	5月	1日から	2年間
終期	平成23年	4月	30日まで	

(契約終了の通知をすべき期間 22年4月30日から22年10月31日まで)

(3) 賃料等

賃料・共益費	支払期限	支払方法
賃料 80,000円	当月分・翌月分を 毎月末日まで	振込先金融機関名： [] 預金： [] 口座番号： [] 口座名義人： [] 持参先： []
共益費 円	当月分・翌月分を 毎月日まで	
敷金 円	その他 一時金	
附属施設使用料		
その他		

(4) 貸主

貸主 (社名・代表者)	住所 [] 氏名 []	電話 []
貸主 (社名・代表者)	住所 〒 [] 氏名 []	電話 ()

* 貸主と建物の所有者が異なる場合は、次の欄も記載すること。

建物の所有者	住所 〒 [] 氏名 []	電話 ()
--------	--------------------	--------

(5) 借主

	借主	
氏名	二之湯真士	
緊急時の連絡先	住所 〒616-8137 京都市右京区太秦朱雀町1-118 氏名 二之湯真士 借主との関係 本人	電話 []

下記貸主(甲)と借主(乙)は、本物件について以上のとおり定期賃貸借契約を締結したことを証するため、本契約書2通を作成し、記名押印の上、各自その1通を保有する。

平成 21 年 5 月 1 日

貸主(甲)住所 〒

氏名

電話

貸主(甲)住所 〒

氏名

印

電話 ()

借主(乙)住所 〒 616-8197 京都市右京区大楽寺春町1-11B

氏名 二之湯 真士

【借主との関係 本人】電話

連帯保証人住所 〒

氏名

印

【借主との関係】電話 ()

媒介業者

大臣

免許証番号 (1) 第 12736 号

京都府知事

事務所所在地 〒616-0057
京都市右京区西院東貝川町2B

商号(名称) 有限会社 ルピナス

代表者氏名 代表取締役 大藤 敏貴

電話 075 (384) 8641

宅地建物取引主任者 登録番号 [京都府] 知事 第 011376 号

氏名

大藤 敏貴

1) 賃貸借の目的物

建物の名称・所在地等	名称	太東参蔵町店舗		家屋番号	20番	
	所在地	[REDACTED]				
	建て方	共同連長 ① 一戸建 その他	構造 ② 木造 非木造	2階建	工事完了年 年 〔大修繕等を ()年 実施〕	
住戸部分	住戸番号	号室				
	間取り	() LDK・DK・K/ワンルーム/				
	面積	1階 119.00㎡ 2階 81.98㎡				
	設備	トイレ	③ 共用 (水洗・非水洗) ・ 共用 (水洗・非水洗)			
		浴室	有・④			
シャワー	有・④					
給湯設備	有・④					
ガスコンロ	有・④					
冷暖房設備	有・④					
		有・無				
		有・無				
		有・無				
等	使用可能電気容量	() アンペア				
	ガス	⑤ (都市ガス・プロパンガス) ・ 無				
	上水道	水道本管より直結・受水槽・井戸水				
	下水道	⑥ (公共下水道・浄化槽) ・ 無				
附属施設	駐車場	⑦ 含む・含まない				
	自転車置場	⑦ 含む・含まない				
	物置	⑦ 含む・含まない				
	専用庭	⑦ 含む・含まない				
		⑦ 含む・含まない				

第5号の2様式(第7条関係)

政務活動費領収書貼付用紙

議員氏名(会派名)	二之湯真士	整理番号	101~111		
費目	調査研究費・研修費・広報広報費・要請陳情等活動費・会費・資料作成費・資料購入費(事務所)事務費・人件費				
支払内容	事務所家賃および水道代				
支払金額	890,362円	按分率	70%	計上額	623,251円
按分率の考え方	事務所状況等説明書に記載のとおり				
備考	別紙賃貸契約書の写しを添付				

(領収書は、重ならないように貼付してください。)

・101の領収書は別紙添付により

102	03-09-24	B W	家賃	*110,000	CDカード(793E)
103	03-10-22	B W	家賃	*110,000	CDカード(793E)
104, 105	03-11-25	B W	家賃+水道代(3454)	*114,000	CDカード(793E)
106	03-12-24	B W	家賃	*110,000	CDカード(793E)
107	04-01-24	B W	家賃	*110,000	CDカード(793E)
108	04-01-24	B W	水道代(3454)	*4,000	CDカード(793E)
109	04-02-25	B W	家賃	*110,000	CDカード(793E)
110, 111	04-03-25	B W	家賃+水道代(3454)	*114,000	CDカード(793E)

ご依頼日 2011年 月 3日

振込金受取書 預金払込請求書 預金口座振替による振込交付書 (振込手数料受取書)

フリガナ

銀行 協会 信託 郵便 その他

フリガナ

お振込先口座

右ついでご記入ください。

金額

このうちの振替 110,000-円 (別紙明細書)

振込先()、半振込()も1マスを使用してください。

手数料 1.振取掛 2.一括振取 0.その他

金額、受取人名は訂正いたしません

おなまえ

様

振込先()、半振込()も1マスを使用してください。

上記の小切手等が不渡りとなったときは、振込を行わず、その小切手等は権利保全の手続きをしないでご依頼人へ(またはお受取人を通じて)お返しいたします。

- 【ご注意】
- 振込先銀行へは、受取人名の氏名、預金科目・口座番号を通知します。
- 振込先は受取人名等をカナ文字により送付します。
- 振込依頼票に記載有誤等の不備があった場合には、照会等のために振込が遅延することがあります。
- やむを得ない事由による送付遅延または回線の障害等によって振込が遅延することがありますのでご了承ください。
- 預金口座振替および払戻請求書によるご依頼から振替戻りにより振込処理を行った場合は「振込済」となります。

ご依頼人

様

当行をご利用いただきましてありがとうございます。

3. 8. 23

印紙(17号文庫) (200円) 振込金+半振替 5万円未満 または 振込戻付金の場合 不要

窓口キャッシュカード出金ご利用明細書

金額 ¥575,880

おなまえ 三之崎 真士 様
お支払日 05年 08月 23日 時刻 13:06
口座振替先 科目 口座番号

毎々個別のお引立てにあらかじめ厚くお礼申し上げます。
ご出金金額は左記のとおりでございます。
お早めにご返金へご記入いただきますようお願い致します。
今後ともよろしくお引立てのほどお願い申し上げます。

ご出金金額 575,880円
ご出金後残高 円

諸費用明細書

65 家主管理

2021年8月8日

借主様名	二之湯 真士様		
物件名	アイキューブビル	号室	
家主名	XXXXXXXXXX		
契約予定日	2021年9月1日		

家賃	9月1日 ~ 9月30日	¥110,000
	2021年10月分	0
共益費	9月1日 ~ 9月30日	¥0
	2021年10月分	0
水道代	9月1日 ~ 9月30日	
	2021年10月分	¥0
駐車場代	~	
	2021年10月分	0
敷礼金		¥0
礼金		¥0
保証金		¥300,000
賃貸保証料		¥110,000
火災保険料		別途設定
仲介手数料(税込)		¥55,000
その他		
合計		¥575,000
申込預かり金		¥0
差引き残高		¥575,000

■ 必要書類 ■

- <契約者> 印鑑(実印)・住民票・印鑑証明書・身分証明書の写し
- <入居者> 火災保険申込書の写し
- <保証人(1名・2名)> 印鑑(実印)・印鑑証明書・身分証明書の写し

このうちの家賃分
¥110,000-のみ

■ ご注意 ■

上記記載の必要書類が不足している場合、及び契約書の捺印が抜けている場合は、鍵をお渡しできない場合がございますので、ご了承のほどよろしくお願いいたします。

(有)アンクルホーム
京都市右京区太秦井戸ヶ尻町21-2
Tel: 075-873-2030
fax: 075-873-2040

【お振込先】
金融機関名: 京都中央信用金庫 花園支店
口座種類: 普通口座 No.0528427
口座名義人: (有)アンクルホーム

建 物 賃 借 契 約 書 (事業用)

頭 密

(1) 賃貸借の目的物

名 称	アイキュービル2階	
所在地(住居表示)	京都市右京区太秦下刑部町190番地 (家屋番号:190番)	
構造・規模	木造/スレートぶき/3階建	
用 途	事務所	
契約面積	2 階部分	35.48 m ²
以下余白		

(2) 使用目的

事務所 以下余白

(3) 契約期間および契約期間内の解約

始期	2021年9月1日 から	8 年 ー 月間	_____
終期	2024年8月31日 まで		
貸主は、借主に対して6ヶ月前までに、また、借主は、貸主に対して 3ヶ月前までに、書面により解約の申入れを行うことにより、それぞれ本契約を解約することができます。			

(4) 賃料等

賃 料	月額	110,000 円	(内消費税等	10,000 円 ・ 税率 10%)
保 証 金		300,000 円	_____	
		_____ 円	_____	
保証金(敷金)の償却・敷引	<input checked="" type="checkbox"/> 保証金返還率 ①契約開始から3年未満での解約の場合、0%(返還なし) ②3年以上6年未満での解約の場合、50% ③6年以上での解約の場合、100%			
火災保険料	借主実費			
礼 金	_____ 円			
賃料等の支払方法	支払時期	翌月分を 毎月 25 日までに支払う		
	<input checked="" type="checkbox"/> 振込 <input type="checkbox"/> _____	_____		
	振込先金融機関名・支店名	_____	口座種別	普通
	口座番号	_____	口座名義人・フリガナ	_____
	振替手数料負担者	借主	持参先	_____
以下余白				

(5) 貸主

貸主	氏名	_____	電話	(_____)
	住所	_____		

※貸主と建物の所有者が異なる場合は、次の欄も記載すること

建物の所有者	住所	_____
	氏名	_____

(6) 連帯保証の極度額

極度額	2,640,000 円
-----	-------------

(7) 家賃債務保証業者

家賃債務保証業者	商号または名称	全保連株式会社	電話	098 (866) 5047
	所在地	沖縄県那覇市宇天久905番地		
	家賃債務保証業者登録制度登録番号	国土交通大臣 (1) 第 16 号		

(8) 更新料に関する事項 更新料の有無 (有 ・ 無)

更新料の金額	<input checked="" type="checkbox"/> 新賃料の 1 ヶ月分
以下余白	

特約条項

別添特約条項を参照ください
以下余白

下記貸主と借主は、本物件について賃貸借契約を締結し、また貸主と連帯保証人は、借主の債務について連帯保証契約を締結したことを証するため、本契約書3通を作成し、貸主、借主、および連帯保証人1名 署(記)名押印の上、各自その1通を保有します。

2021年 8月 30日

貸主	住所	[Redacted]	氏名	[Redacted]	電話番号	[Redacted]
借主	住所	京都市右京区太秦朱雀町1	氏名	二之橋 真士	電話番号	[Redacted]
連帯保証人	住所	[Redacted]	氏名	[Redacted]	電話番号	[Redacted]
	極度額	2,640,000	連帯保証人が法人の場合は極度額は定めません			
緊急連絡先 (本務所責任者)	住所	[Redacted]	氏名	[Redacted]	電話番号	()

宅地建物取引業者・宅地建物取引士

(この契約書は宅地建物取引業法第37条に定められている書面を兼ねています)

取引態様	<input checked="" type="checkbox"/> 媒介 <input type="checkbox"/> 代理	取引態様	<input checked="" type="checkbox"/> 媒介 <input type="checkbox"/> 代理
免許証番号	京都府知事 (1) 第 14299 号	免許証番号	京都府知事 (4) 第 11727 号
本務所所在地	京都府京都市中京区錦町5丁目1番1号	本務所所在地	京都市右京区太秦井戸ヶ原
商号	辻不動産株式会社	商号	有限会社アングルホ
代表者等	辻 健次郎	代表者等	野原 正光
登録番号	(京都) 第 035398 号	登録番号	(京都) 第 26108 号
宅地建物取引士	辻 健次郎	宅地建物取引士	野原 正光

2021年 11月15日

請求番号

請求書

二之湯 真士様

下記の通りご請求いたします。

ご請求金額 ¥114,000-

お支払予定日：毎月25日

項目名:	数量	(内・消費税)	金額
12月度家賃	1	10,000	110,000
上下水道代9月1日～10月31日分	1		
上水道代、基本料金 (0～10)	1	184	2,024
上水道代、超過料金 (11以上分)	0m ³	0	0
下水道代、基本料金 (0～10)	1	130	1,430
下水道代、超過料金 (11以上分)	0m ³	0	0
文書作成、通信費及び手数料	1	49	546
	小計		114,000
	消費税 (10%内税)		(10,363)
	合計		¥114,000-

いつもありがとうございます。

お振込先：

2022年 3月15日

請求番号 [REDACTED]

請求書

二之湯 真士様

下記の通りご請求いたします。

ご請求金額 ¥114,000

お支払予定日：毎月25日

項目名	数量	(内・消費税)	金額
4月度家賃	1	10,000	110,000
上下水道代1月1日～2月28日分			
上水道代、基本料金 (0～10)	1	184	2,024
上水道代、超過料金 (11以上分)	0m ³	0	0
下水道代、基本料金 (0～10)	1	130	1,430
下水道代、超過料金 (11以上分)	0m ³	0	0
文書作成、通信費及び手数料	1	49	546
小計			114,000
消費税 (10%内税)			(10,363)
合計			¥114,000

いつもありがとうございます。

お振込先：

