

費報広聴広

第9号様式(第7条関係)

令和3年度 印刷物配布費用等説明書

会派・議員名

田中 美貴子

配布物 (名称)	田中美貴子活動便り 臨時号	規格	A41枚
配付先	事前登録者等	作成部数	300部

	無 有		充当有の場合					備考	
			支出先・内容等	支出額 (円)	按分率 (%)	計上額 (円)	領収書 整理 番号		
所要 経費	作成費用	<input checked="" type="checkbox"/>	<input type="checkbox"/>				0	事務所職員等にて作成	
	封筒代	<input checked="" type="checkbox"/>	<input type="checkbox"/>				0	事務所職員等にて作成	
	封入封 緘費用	<input checked="" type="checkbox"/>	<input type="checkbox"/>				0	事務所職員等にて作成	
	送付等 費用	<input type="checkbox"/>	<input checked="" type="checkbox"/>	宇治横島郵便局 活動報告 @ ¥73 x 104 @ 84 x 14	8,768	96%	8,329	20	282部 は直接配布等
		<input type="checkbox"/>	<input type="checkbox"/>				0		
		<input type="checkbox"/>	<input type="checkbox"/>				0		
同封物	政務活動費の 充当対象	<input type="checkbox"/>	<input type="checkbox"/>				0		
	政務活動費の 充当対象外	<input type="checkbox"/>	<input type="checkbox"/>		-	-	-	-	
合計				8768	-	8,329	-		

注 配布物の印刷又は作成に係る業務委託に要する費用を計上していない場合であっても、当該配布物を添付してください。

# 京都府議会議員 田中美貴子活動便り



梅雨入りがいつもより早く、環境の変化が日常への影響を起こしている中、昨年よりのコロナ禍にあつて、多人数での会合を開催する事が出来ず、大変申し訳なく思っております。

日頃は、私の活動にご支援、ご協力をいただき、又、何よりのご理解をいただきまして、心より感謝致しております。京都府議会議員として、任期折り返しの3年目を迎えております。折に触れてお伺いしたり、お電話でお話しさせていただいたりはしておりますものの、政党から離れ、無所属になって以降は、出来るだけ自分の足で、ポスター貼付のお願いや、給付金の説明、この頃では、ご高齢夫婦のお宅を訪ね、ワクチン接種の申し込み方法をお伝えしたり、健康維持の相談に乗らせて頂いたりとの、活動をさせていただいております。又、事務所にいただいたお電話やメールで、河川や道路の整備等、いただきましたご要望・陳情には早々に対処させていただいてもおりますが、中々、こういう活動をお知らせする機会が持てないのが、残念です。このコロナ禍にあつて、議会では果次にわたって臨時議会が開催され、つどの補正予算審議をさせていただきましたが、現状に追いつかない状態になっているのが、悩ましく、悔しくてなりません。コロナ陽性者が減少し、ワクチン接種者数が増加するクロスの時期をしっかりと見定めて、アクセルを踏む次なる時期を予測して京都府としての方向性を示せねばならないと、常に行政には言い続けています。コロナ禍がまだまだ収束する日常は取り戻せませんがどうぞご自愛いただき、田中美貴子の活動をお支えいただきますよう、よろしくお願い致します。

## 6月 定例会 一般質問します

1. 母子健康手帳について
2. フェムテックの推進について

6/24  
(木)PM



Web会議の様子(事務所に於いて)

### フォーラム「命輝かせて」開催予定 (仮題) ハイブリット形式

日時：7月16日(金)  
18:30~

【基調講演】 ~申込制~

講師：板東あけみ先生 国際母子手帳委員会事務局長

場所：パルティール京都

山井衆議院議員と私のポスターが作成されておりますので、貼っていただく場所があれば、かけつけさせていただきますので、ぜひお声がけください。



第5号の2様式(第7条関係)

政務活動費領収書貼付用紙

議員氏名(会派名)	田中美貴子	整理番号	20
費目	調査研究費・研修費(広域広域)・要請陳情等活動費・会費・資料作成費・資料購入費・事務所費・事務費・人件費		
支払内容	活動便り送付料		
支払金額	8,768円	按分率	95% 計上額 8,329円
按分率の考え方	紙面掲載割合により按分		
備考			

領収書

田中美貴子事務所 様

[別納引受]  
区内特別基(定) 10.0g  
879 104通 ¥7,592

小計 ¥7,592

第一種定形 10.0g  
884 14通 ¥1,176

小計 ¥1,176

郵便物引受合計通数 118通  
課税計(10%) ¥8,768  
(内消費税等 ¥797)  
非課税計 ¥0

合計 ¥8,768

お預り金額 ¥10,000

おつり ¥1,232



〒100-8792 日本郵便株式会社  
東京都千代田区大手町2-9-1  
取扱日時: 2021年 6月16日 13:51  
担当: 長谷川 豊  
発行No. 210616A5726 端N57籍01  
連絡先: 宇治老番郵便局  
TEL: 0774-23-2088

第9号様式 (第7条関係)

令和3年度 印刷物配布費用等説明書

会派・職員名

田中 美貴子

配布物 (名称)	命輝かせてフォーラム チラシ		規格	A4片面1枚					
配付先	事前登録者等		作成部数	200部					
	無 有		充当有の場合						
			支出先・内容等	支出額 (円)	按分率 (%)	計上額 (円)	徴収書 整理 番号	備 考	
所要経費	印刷・ 作成費用	<input type="checkbox"/>	<input checked="" type="checkbox"/>	城南印刷所 案内チラシ @ ¥10.00 x 200	33,000	100%	33,000	41	直接配布
	封筒代	<input type="checkbox"/>	<input type="checkbox"/>				0		
	封入封 緘費用	<input type="checkbox"/>	<input type="checkbox"/>				0		
	送付等 費用	<input type="checkbox"/>	<input type="checkbox"/>				0		
		<input type="checkbox"/>	<input type="checkbox"/>				0		
		<input type="checkbox"/>	<input type="checkbox"/>				0		
		<input type="checkbox"/>	<input type="checkbox"/>				0		
同封物	政務活 動費の 充当対 象	<input type="checkbox"/>	<input type="checkbox"/>				0		
	政務活 動費の 充当対 象外	<input type="checkbox"/>	<input type="checkbox"/>		-	-	-	-	
合 計				33000	-	33,000	-		

注 配布物の印刷又は作成に係る業務委託に要する費用を計上していない場合であっても、当該配布物を添付してください。

京都府のみなさんとともにまなびをこころに

# 命輝かせて

## フォーラム

# 7.16

ハイブリッド形式

定員

先着順



### 18:30~in パルティール京都

京都府宇治市宇治橋/民88 TEL.0774-23-7777

20:00終了予定



### 1 基調講演

### 2 活動報告



国際母子手帳委員会  
事務局長

坂東 あけみ

51歳まで29年間京都市小学校教員  
内26年間は特別支援学級の担任  
51歳から大阪大学大学院人間科学研究科にて国際協力学を学ぶ。  
現在、  
NGOベトナムの子どもたちを支援する会  
事務局長国際母子手帳委員会 事務局長  
最近「誰一人取り残さない」母子健康手帳をめざして、低出生体重のお子さんご家族のための各地のリトルベビーハンドブックの開発に協力。



移動カフェ「空」

寺川 麻依子

高齢者施設向け出張カフェ空、みんなのおうちカフェ空代表。  
京都生まれ、京都育ち。2児の母。調理師、社会福祉士。



居場所「広縁」

大下 由起恵

夢たね発見ラボ 代表  
機能改善トレーナーの傍らで、不登校やひきこもり、生きづらさを感じている人、藤野さんに寄り添う活動をしながら情報発信をしています。

スタッフ 三浦 まなみ

### 3 事業紹介



このゆびとまれ

松本 行紀

健康運動指導士。介護予防指導士。ウォーキングトレーナー。骨盤整体士。ヨガインストラクター。「脳・心臓・体を元気に」にしてい、独自の運動療法を考案し、講演や活動を行っている。

ファシリテーター

京都府議会議員

田中 美貴子

Milko Tanaka



京都府議会議員 田中美貴子事務所 〒611-0021 京都府宇治市宇治橋134-1 荒川ビル1F

お申し込み方法

会場 田中美貴子事務所まで

TEL 0774-20-2002 FAX 0774-23-1044

メール tanaka@musyo@asahinet.jp

お申し込みは、お電話またはお申し込み用紙にてお願いいたします。



第5号の2様式(第7条関係)

政務活動費領収書貼付用紙

議員氏名(会派名)	田中美貴子		整理番号	31	
費目	調査研究費・研修費(広聴活動)・要請陳情等活動費・会議費・資料作成費・資料購入費・事務所費・事務費・人件費				
支払内容	命輝かせてフォーラム 会場費・機材使用料他				
支払金額	174,636円	按分率	100%	計上額	174,636円
按分率の考え方					
備考					

No 020588



領収書(RECEIPT)

田中美貴子事務所 様

令和3年7月6日

施行日 3・7・16

金額 ¥174,636

上記金額正に領収しました。

品名	数量	単価	金額
京南限りのこにぞる	1		174,636
命輝かせて			
フォーラム・会場使用料			
不機材設備その他			

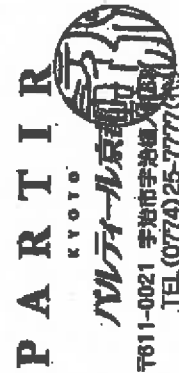

※ 捺印のないもの及び領収金額の訂正されたものは無効とします

第5号の2様式 (第7条関係)

政務活動費領収書貼付用紙

議員氏名(会派名)	田中美貴子		整理番号	32	
費目	調査研究費・研修費(印刷費)・奨励金等活動費・会費・資料作成費・資料購入費・事務旅費・事務費・人件費				
支払内容	命輝かせてフォーラム 講師謝礼				
支払金額	22,274円	按分率	100%	計上額	22,274円
按分率の考え方					
備考					

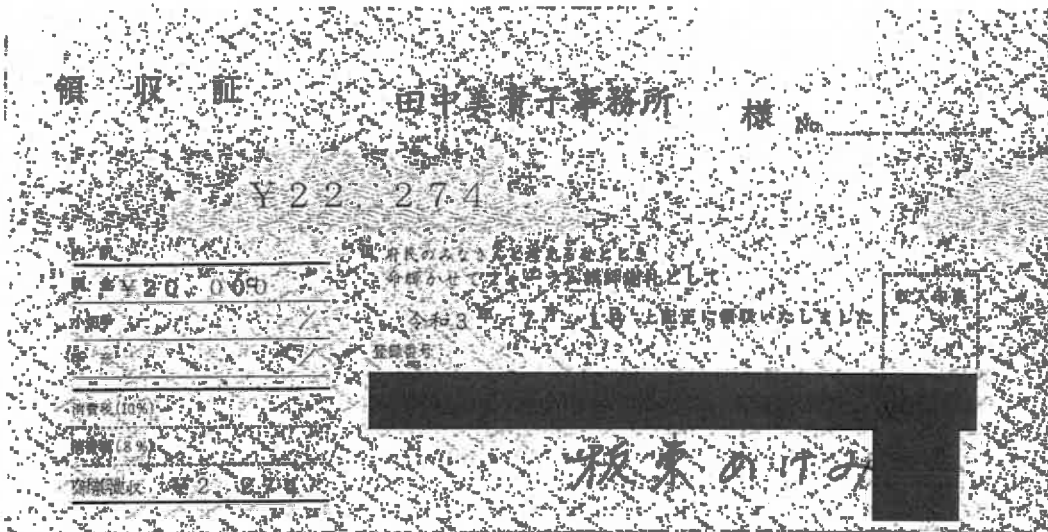





第5号の2様式(第7条関係)

政務活動費領収書貼付用紙

職員氏名(会派名)	田中美貴子		整理番号	34	
費目	調査研究費・研修費(広聴広報)・真摯態情等活動費・会議費・資料作成費・資料購入費・事務旅費・事務費・人件費				
支払内容	命輝かせてフォーラム 講師謝礼				
支払金額	11,137円	按分率	100%	計上額	11,137円
按分率の考え方					
備考					

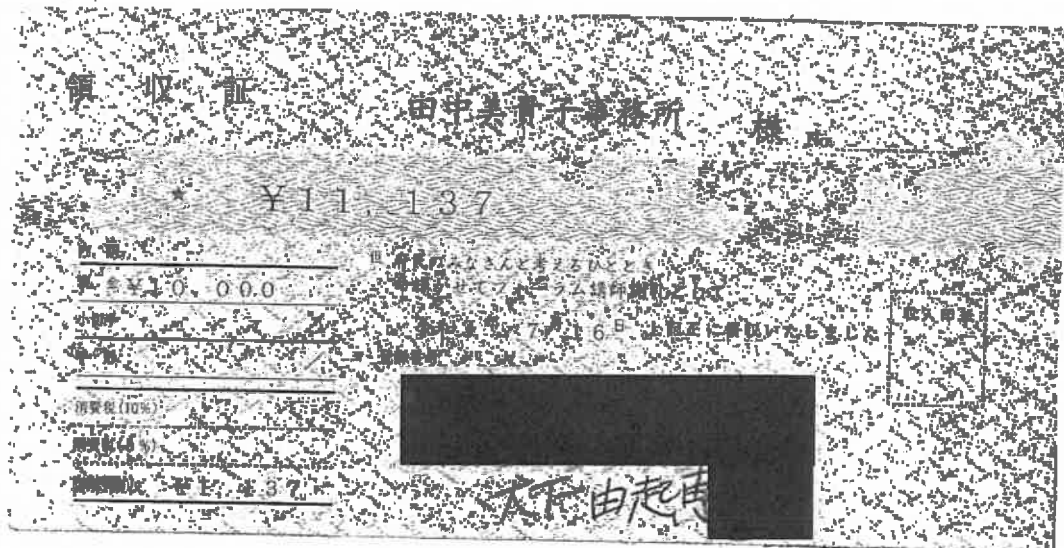

第5号の2様式（第7条関係）

政務活動費領収書貼付用紙

職員氏名(会派名)	田中美貴子	整理番号	35		
費目	調査研究費・研修費 <b>区民広聴</b> ・要請陳情等活動費・会費・資料作成費・資料購入費・事務所費・事務費・人件費				
支払内容	命輝かせてフォーラム 講師謝礼				
支払金額	11,137円	按分率	100%	計上額	11,137円
按分率の考え方					
備考					

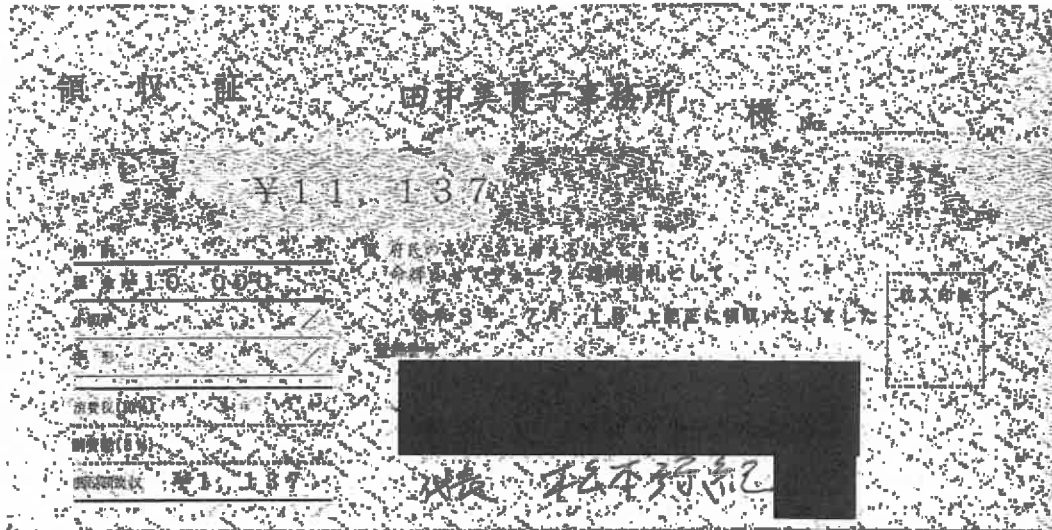

第5号の2様式(第7条関係)

政務活動費領収書貼付用紙

議員氏名(会派名)	田中美貴子		整理番号	41	
費目	調査研究費・研修費・ <b>広報広聴費</b> ・要請陳情等活動費・会議費・資料作成費・資料購入費・事務所費・事務費・人件費				
支払内容	命輝かせてフォーラム 配信動画・チラシ作成費				
支払金額	143,000円	按分率	100%	計上額	143,000円
按分率の考え方					
備考					

領収証

田中美貴子 様

№.

2021年 7月 30日

金額	7	1	4	3	0	0	0	円
----	---	---	---	---	---	---	---	---

但し 桁尾のみがごとの考えを命輝かせてフォーラム  
 ・印刷代行作成 200枚 33,000円 ・8枚の配信および動画作成・編集料 110,000円  
 @165  
 上記の金額正に領収いたしました



● JONAN 城南  
 〒610-0101 京都府城陽市平野町1-15-18  
 TEL.0774-52-2120 FAX.0774-52-2121

# 納品書

令和 3 年 7 月 16 日

〒 611-0021  
宇治市宇治番番134-1 荒川ビル1F

田中 美貴子 様

Supply Slip

JO.NAN 城南印刷所

〒610-0101 京都府城陽市平川橋道8-19  
Phone 0774-52-2120 Fax 0774-52-2172

品名・仕様	数量	単価	金額	備考
府民のみなさんと考える 命輝かせてフォーラム				
・案内チラシ作成	200		¥30,000	
・ハイブリット配信および動画作成 編集料	一式		¥100,000	
小計	¥130,000	消費税	¥13,000	合計 ¥143,000

# 納品請求書

令和 3 年 7 月 16 日

〒 611-0021  
宇治市宇治番番134-1 荒川ビル1F

田中 美貴子 様

Supply/Account Slip

JO.NAN 城南印刷所

〒610-0101 京都府城陽市平川橋道8-19  
Phone 0774-52-2120 Fax 0774-52-2172

品名・仕様	数量	単価	金額	備考
府民のみなさんと考える 命輝かせてフォーラム				
・案内チラシ作成	200		¥30,000	
・ハイブリット配信および動画作成 編集料	一式		¥100,000	
小計	¥130,000	消費税	¥13,000	合計 ¥143,000

# 合計請求書

令和 3 年 7 月分

〒 611-0021  
宇治市宇治番番134-1 荒川ビル1F

田中 美貴子 様

Account Slip

JO.NAN 城南印刷所

〒610-0101 京都府城陽市平川橋道8-19  
Phone 0774-52-2120 Fax 0774-52-2172

前月迄繰越残高(税込)	調整額	お買い上げ額	消費税額	合計ご請求額
		¥130,000	¥13,000	¥143,000

毎度ありがとうございます。上記の通りご請求申し上げます。なお、当請求書と行き違いでお支払いの節はご容赦下さい。

摘要

振込先：京都銀行 久津川支店 普通No.3267845 城南印刷所 鳥嶋浩延(トジマヒロノブ)

第9号様式（第7条関係）

令和3年度 印刷物配布費用等説明書

会派・議員名

田中 美貴子

配布物 (名称)	田中美貴子議会報告 Vol.13		規格	A3両面1枚				
配付先	事前登録者等		作成部数	20,000部				
	無	有	充当有の場合					
			支出先・内容等	支出額 (円)	按分率 (%)	計上額 (円)	領収書 整理 番号	備 考
印刷・ 作成費用	<input type="checkbox"/>	<input checked="" type="checkbox"/>	城南印刷所 議会報告Vol.13 @ ¥10.45 x 20,000	209,000	100%	209,000	64	
封筒代	<input type="checkbox"/>	<input type="checkbox"/>				0		事務所職員にて作成
封入封 緘費用	<input type="checkbox"/>	<input checked="" type="checkbox"/>	ユニオンJR宇治駅北店 ラベル用紙 ¥1,958x1	1,958	100%	1,958	43	宛名用 事務職員等にて実施
封入封 緘費用	<input type="checkbox"/>	<input checked="" type="checkbox"/>	ユニオンJR宇治駅北店 ラベル用紙 ¥1,958x1	1,958	100%	1,958	44	宛名用 事務職員等にて実施
送付等 費用	<input type="checkbox"/>	<input checked="" type="checkbox"/>	宇治郵便局 区内特別 ¥67x1,627	92,739	100%	92,739	47	
送付等 費用	<input type="checkbox"/>	<input checked="" type="checkbox"/>	久御山佐山郵便局 区内特別 ¥73x275 ¥84x68	25,787	100%	25,787	48	17,975部 は直接配布等
送付等 費用	<input type="checkbox"/>	<input checked="" type="checkbox"/>	宇治若番郵便局 第1種定型 ¥84x55	4,620	100%	4,620	50	
同封物	政務活 動費の 充当対 象	<input type="checkbox"/>	<input type="checkbox"/>			0		
	政務活 動費の 充当対 象外	<input type="checkbox"/>	<input type="checkbox"/>		-	-	-	
合 計				336,062	-	336,062	-	

注 配布物の印刷又は作成に係る業務委託に要する費用を計上していない場合であっても、当該配布物を添付してください。



京都府議会議員

田中美貴子

IKKO 議会報告

EMS

Vol.18  
2021

田中美貴子事務所 〒611-0021 京都府宇治市宇治寄番134-1 荒川ビル1F  
TEL:0774-20-2002 FAX:0774-23-1044



まだまだ暑い日が続いておりますが、皆様におかれましては、いかがお過ごしでしょうか。

新型コロナウイルスが蔓延して以降、ずいぶん日が経ったような気がしておりますが、今でも先行き不透明な状況は、日々を過ごす中であっても、決して安心・安全には程遠く、先々の事が、大変不安になったりもしております。

しかしながら、困難に打ち勝つ姿勢は、どんな状況下であっても、人と人が支え合っていく。という本来の営みとして、私は、こういう時だからこそ、そのつながりは、重要だと思っております。

コロナ禍の中、お訪ねさせていただく機会を模索致しておりましたが、少しずつニュースの配布も含めて、ご挨拶にも寄せていただいております。

様々なご意見をいただく機会と思い、活動の幅を徐々に広げて行くつもりでおりますので、よろしくお願い致します。

京都府議会議員 田中 美貴子

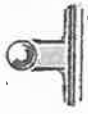

府議会  
新しい委員会構成が  
決まりました

- 常任委員会 総務警察常任委員会 副委員長
- 特別委員会 子育て環境の充実に関する特別委員会



関西広域連合議会  
議員として選出されました

2府6県(三重、滋賀、京都、大阪、兵庫、和歌山、鳥取、徳島)が足並みをそろえ関西の特色を活かせるような地方分権のあり方を自ら検討する為設立されました。

8月臨時議会補正予算額… 274億4,900万円

令和3年度補正後予算  
1兆2,374億9,600万円

新型コロナウイルス感染者急増への対策を求める緊急要望を西脇知事に会派で提出 (8月5日)

- ▶ これ以上の感染を防止するため、府民への呼びかけを徹底すること。
- ▶ 度重なる要請に応じる府民に向けて、財政支援を強化し支援施策を迅速に実施すること。
- ▶ 医療崩壊が起こらないよう、医師の確保、病床の確保など医療体制をさらに強化すること。
- ▶ 感染拡大を防ぐため、ワクチンの確保を国に対して強く求め、64歳以下への接種も迅速に求めること。
- ▶ 感染防止および対策のための財政的支援を国に強く求めること。

令和3年  
6月定例会  
一般質問

## 質問①

## 京都府版母子健康手帳について

① 施策の一丁目一番地に子育て環境日本一を掲げる知事として、1期目の最終年に、「京都府版母子健康手帳」を作成すべきと考えるが、子育て環境日本一の取組の推進に母子手帳が果たす役割も踏まえた所見はどうか。

② 本府も低出生体重児を出産した精神的に辛い状態の保護者が読みやすく書き込みやすい、京都府版リトルベビーハンドブック作成を検討すべきと考えるがどうか。



田中美貴子の

提言が実現に向け  
動き出します

【答弁】市町村が交付する母子健康手帳に京都府の独自の視点を加えて、京都府全域で使用できるモデルとして「京都版母子健康手帳」を作成することは、妊産婦の皆様の利便性に寄与し、「子育て環境日本一」の実現に向けた京都府の取組をさらに進化させるものになると考えております。

今後、市町村や専門家、子育て経験者などを交えしっかりと内容を検討し、全国に誇れる京都ならではの「子育て環境日本一手帳」を作成したい。

【要望】「子育て環境日本一手帳」の一部とすることも含めて一体的に検討し、「たんぽぽ手帳」、「はぐくみノート」を通じ培ってきた知見に、リトルベビーハンドブックの考えを取り込み、当事者支援の一層の強化につなげていきたいと考えております。

## 質問②

## フェムテックの推進について伺いたい

女性の特性を活かす事で企業や社会全体の豊かさを推進する、フェムテック産業が女性の様々な課題解決の希望の一つになると考える。今後のフェムテック産業の展開について、所見を伺いたい。

【答弁】今後とも、フェムテックを始めQOL分野の産業振興を進め、女性をはじめ、様々な立場の方々が抱える課題解決を図り、誰もがいきいきと暮らせるダイバーシティの高い社会の実現を目指してまいります。





京都府民のみなさんと考えるひととき

# 命いのち 輝かせて

## フォーラム

令和3年

開催日 **7.16** 金 PM 18:30~

場所 **パルティール京都**



### 基調講演

板東 あけみ 国際母子手帳委員会事務局長

### コーディネーター

田中 美貴子 京都府議会議員

### 講師

寺川 麻依子 高齢者施設向け出張カフェ「空」  
みんなのおうちカフェ・空 代表

大下 由起恵 夢・種 発見ラボ 代表  
居場所「広縁」

### 事業紹介

松本 行紀 この指とまれ 代表

### 参加者

リアル…60名 リモート…27名

#### 基調講演 板東 あけみさん

母子手帳の役割については医療者に必要な情報を伝える大切な記録であり、生まれてくる命が愛され、守られていたという証。子どもが大きくなったときに、親の思いを知り自分の命の価値を知り、自己肯定感を高める一つの道標になるので母親の思いを書き込む必要がある。

また、母子手帳のサブブックとして、小さく生まれた赤ちゃんと家族のために作られた冊子「リトルベビーハンドブック」は日本でも新しい取り組みとなつて広がつつある。

6月京都府議会の一般質問において田中府議の質問を受け、京都府の前向きな回答を紹介の上今後の展開に期待を寄せる。

寺川麻依子さんは、自身の子育て体験から、駆け込む場所の必要性を実感し、小倉町にカフェ・空(くう)を開設し、みんなが自分らしくいられる場所を提供している。



大下由起恵さんは、引きこもり・不登校当事者・家族、生きずさらを感じる人が安心して過ごせる居場所「広縁(ひろえん)」を小倉町に開設。「否定しない・されない場所」として相談や勉強会を開く活動をしている。



地域活動をしている個々のグループを繋ぐ支援をする目的で設立された「この指とまれ」代表の松本行紀さんは、次世代につなぎ、新たなネットワークを構築する為賛同者を募った。

コロナ禍において、安心・安全な集会を実現する為、入場者制限の上ハイブリッド形式での開催。命の記録としての母子手帳の意味合いに触れながら、社会的弱者を支援する団体・個人の活動等を紹介し、個々の活動を繋ぎ、社会で支えあいながら支援し「誰ひとり取り残さない」社会の実現に向けて発信した。

動画は  
コチラ



本編



ダイジェスト

ベビースペース



LBH当事者ママ達との取り組みの様子が  
KBS京都放送のテレビ取材を受け、  
放映されましたのでぜひご覧ください！

小さな赤ちゃんとその親に  
リトルベビーハンドブック作成へ

[https://www.kbs-kyoto.co.jp/tv/newsface/entry/sp\\_037.htm](https://www.kbs-kyoto.co.jp/tv/newsface/entry/sp_037.htm)



01

7月20日  
夏の交通事故防止  
府民運動スタート式



04

事務所  
リモート会議の様子

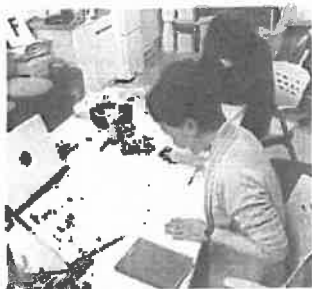

03

今年はいよいよスタート  
楽しいな稽留

活動STORY  
田中美貴子

日々の活動

02

巨椋水辺プロジェクト



05

駅立ち



田中美貴子 公式アカウント

LINE



登録よろしく  
お申し込み



お気軽にお立ち寄りください。  
田中美貴子事務所のご案内

〒611-0021  
宇治市宇治番134-1 荒川ビル1F  
TEL:0774-20-2002  
FAX:0774-23-1044



第5号の2様式 (第7条関係)

政務活動費領収書貼付用紙

議員氏名(会派名)	田中美貴子	整理番号	43、44
費目	調査研究費・研修費・ <b>印刷費</b> ・英訳機等活動費・会議費・資料作成費・資料購入費・事務所費・事務費・人件費		
支払内容	議会報告 ラベル用紙		
支払金額	3,916円	按分率	100%
		計上額	3,916円
按分率の考え方			
備考	議会報告 Vol.13		

43

領収証  
○コーナン

JR宇治駅北店 ☎0774-28-3360

お買い上げ商品の返品・交換は、  
必ずこの領収証をご持参のうえ  
2週間以内にお願いたします。  
(一部商品につきましては、除外  
させていただきます。)  
2021年08月10日(火) No.0002

資No00000422ヨシダ リ  
4908186775083JAN  
001425内エーワン ラベル用紙1

合計 ¥1,958  
内税10(対象 1958:178)  
(内税計 ¥178)  
(税合計 ¥178)  
お預り ¥2,000  
お釣り ¥42

◆印は軽減税率(8%)適用商品です。



No.2639 1点買 13:14PM

44

領収証  
○コーナン

JR宇治駅北店 ☎0774-28-3360

お買い上げ商品の返品・交換は、  
必ずこの領収証をご持参のうえ  
2週間以内にお願いたします。  
(一部商品につきましては、除外  
させていただきます。)  
2021年08月11日(水) No.0004

資No00000408コバヤシ アユ  
4908186775106JAN  
001425内エーワン ラベル用紙1

合計 ¥1,958  
内税10(対象 1958:178)  
(内税計 ¥178)  
(税合計 ¥178)  
お預り ¥2,000  
お釣り ¥42

◆印は軽減税率(8%)適用商品です。



No.0886 1点買 10:54PM

第5号の2様式(第7条関係)

政務活動費領収書貼付用紙

議員氏名(会派名)	田中美貴子		整理番号	47	
費目	調査研究費・研修費・ <u>広報費</u> ・要請陳情等活動費・会費・資料作成費・資料購入費・事務費・事務費・人件費				
支払内容	議会報告 送付料				
支払金額	92,739円	按分率	100%	計上額	92,739円
按分率の考え方					
備考	議会報告 Vol.13				

領収書

田中美貴子事務所 様

[別納引受] 区内特別特 (定) 857	1,627通	18.5g ¥92,739
小計		¥92,739
郵便物引受合計通数	1,627通	
課税計 (10%)		¥92,739
(内消費税等)		¥8,430
非課税計		¥0
合計		¥92,739
お預り金額		¥93,000
おつり		¥261

印紙税申告納

付につき趣町

税務署承認済



〒100-8792 日本郵便株式会社  
東京都千代田区大手町2-3-1  
取扱日時: 2021年 8月19日 10:40  
担当: 船谷 博美  
発行No. 210819A0926 端N77箱03  
連絡先: 宇治郵便局  
TEL: 0570-943-377

第5号の2様式(第7条関係)

政務活動費領収書貼付用紙

議員氏名(会派名)	田中美貴子		整理番号	48	
費目	調査研究費・研修費・ <u>広報費</u> ・其他雑費等活動費・会費・資料作成費・資料購入費・事務所費・事務費・人件費				
支払内容	議会報告 送付料				
支払金額	25,787円	按分率	100%	計上額	25,787円
按分率の考え方					
備考	議会報告 Vol.13.				

領収書

田中美貴子事務所 様

[別納引受]  
区内特別差(定) 19.0g  
079 275通 ¥20,075  
-----  
小計 ¥20,075  
第一種定形 19.0g  
084 68通 ¥5,712  
-----  
小計 ¥5,712  
郵便物引受合計通数 343通  
課税計(10%) ¥25,787  
(内消費税等 ¥2,344)  
非課税計 ¥0  
-----  
合計 ¥25,787  
お預り金額 ¥30,000  
おつり ¥4,213

〒100-8792 日本郵便株式会社  
東京都千代田区大手町2-9-1  
取扱日時: 2021年 8月19日 10:08  
担当: 吉本 早希  
発行No. 210819A6649 端N14箱01  
連絡先: 久御山佐山郵便局  
TEL: 0774-43-9800

第5号の2様式 (第7条関係)

政務活動費領収書貼付用紙

議員氏名(会派名)	田中美貴子		整理番号	50	
費目	調査研究費・研修費・ <b>印刷費</b> ・要請陳情等活動費・会議費・資料作成費・資料購入費・事務所費・事務費・人件費				
支払内容	議会報告 送付料				
支払金額	4,620円	按分率	100%	計上額	4,620円
按分率の考え方					
備考	議会報告 Vol.13				

領収書

田中美貴子事務所様

【印刷引受】  
 第一種定形 19.0g  
 684 55通 ¥4,620  
 -----  
 小計 ¥4,620  
 -----  
 郵便物引受合計通数 55通  
 課税計(10%) ¥4,620  
 (内消費税等 ¥420)  
 非課税計 ¥0  
 -----  
 合計 ¥4,620  
 お預り金額 ¥10,000  
 おつり ¥5,380

〒100-8792 日本郵便株式会社  
 東京都千代田区大手町2-3-1  
 取扱日時: 2021年 8月20日 15:58  
 担当: 武内 藤子  
 発行No. 210820A7690 端N57箱01  
 連絡先: 宇治宮郵便局  
 TEL: 0774-23-2088

第5号の2様式(第7条関係)

政務活動費領収書貼付用紙

議員氏名(会派名)	田中美貴子		整理番号	64	
費目	調査研究費・研修費・ <u>広報費</u> ・業務旅行等活動費・会議費・資料作成費・資料購入費・事務所費・事務費・人件費				
支払内容	議会報告 作成費				
支払金額	209,000円	按分率	100%	計上額	209,000円
按分率の考え方					
備考	議会報告 Vol.13				

領収証

田中美貴子 様

2021年9月24日

16

金額	7	2	0	9	0	0	0
----	---	---	---	---	---	---	---

但し 議会報告作成代 20000枚  
 単価10.45円

上記の金額正に領収いたしました

JO.NAN 城南印刷所

〒810-0101 京都府城陽市平川新道8119  
 TEL.0774-52-2120 FAX.0774-52-4122

# 納品書

〒 611-0001  
宇治市宇治春香134-1 荒川ビル1F

令和 3年 8月 11日

田中 美貴子 様

Supply Slip  
●● JO.NAN 城南印刷所

〒610-0101 京都府城陽市平川横道 8-19  
Phone 0774-52-2120 Fax 0774-52-2172

品名・仕様	数量	単価	金額	備考
◆議会報告ニュース作成	20,000	@9.5	¥190,000	
A3 コート90k 両面カラー				
デザイン・レイアウト料込				
	小計	¥190,000	消費税 ¥19,000	合計 ¥209,000

# 納品請求書

〒 611-0001  
宇治市宇治春香134-1 荒川ビル1F

令和 3年 8月 11日

田中 美貴子 様

Supply/Account Slip  
●● JO.NAN 城南印刷所

〒610-0101 京都府城陽市平川横道 8-19  
Phone 0774-52-2120 Fax 0774-52-2172

品名・仕様	数量	単価	金額	備考
◆議会報告ニュース作成	20,000	@9.5	¥190,000	
A3 コート90k 両面カラー				
デザイン・レイアウト料込				
	小計	¥190,000	消費税 ¥19,000	合計 ¥209,000



第5号の2様式 (第7条関係)

政務活動費領収書貼付用紙

職員氏名(会派名)	田中美貴子	整理番号	65
費目	調査研究費・研修費・広報費・印刷費等活動費・会議費・資料作成費・資料購入費・事務所費・事務費・人件費		
支払内容	ホームページ維持管理費(更新料) 1年分		
支払金額	13,200円	按分率	50% 計上額 6,600円
按分率の考え方	性質上掲載している情報量の正確な算定が困難な為		
備考			

領収証

田中美貴子 様

No. 2021年9月24日

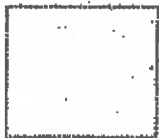

金額	7	1	3	2	0	0
----	---	---	---	---	---	---

但しホームページ維持管理費(更新料、1年分)

上記の金額正に領収いたしました



●● JO.NAN 城南印刷製本所 ●●  
 〒610-0101 京都府城陽市平川敷道619  
 TEL.0774-52-2120 FAX.0774-52-2122

# 納品書

〒 611-0021  
宇治市宇治春香134-1 荒川ビル1F

令和 3 年 8 月 20 日

田中 美貴子

様

Supply Slip

●● JO.NAN 城南印刷所

〒610-0101 京都府城陽市平川横道8-19  
Phone 0774-52-2120 Fax 0774-52-2172

品名・仕様	数量	単価	金額	備考
◆ホームページ 更新料(1年分)	一式		¥12,000	
	小計	¥12,000	消費税 ¥1,200	合計 ¥13,200

# 納品請求書

〒 611-0021  
宇治市宇治春香134-1 荒川ビル1F

令和 3 年 8 月 20 日

田中 美貴子

様

●● JO.NAN 城南印刷所

〒610-0101 京都府城陽市平川横道8-19  
Phone 0774-52-2120 Fax 0774-52-2172

品名・仕様	数量	単価	金額	備考
◆ホームページ 更新料(1年分)	一式		¥12,000	
	小計	¥12,000	消費税 ¥1,200	合計 ¥13,200

第9号様式 (第7条関係)

令和3年度 印刷物配布費用等説明書

会派・議員名

田中 美貴子

配布物 (名称)	田中美貴子府議会報告 臨時号		規格	ハガキ				
配付先	事前登録者等		作成部数	3000部				
	無	有	充当有の場合				備考	
			支出先・内容等	支出額 (円)	按分率 (%)	計上額 (円)		領収書 整理 番号
所要経費	作成費用	<input checked="" type="checkbox"/>	<input type="checkbox"/>				0	事務所職員等にて作成
	封筒代	<input checked="" type="checkbox"/>	<input type="checkbox"/>				0	事務所職員等にて作成
	封入封 緘費用	<input checked="" type="checkbox"/>	<input type="checkbox"/>				0	事務所職員等にて作成
	送付等 費用	<input type="checkbox"/>	<input checked="" type="checkbox"/>	宇治横島郵便局 活動報告 @ ¥63 x 3000	189,000	95%	179,550	78
		<input type="checkbox"/>	<input type="checkbox"/>				0	
		<input type="checkbox"/>	<input type="checkbox"/>				0	
		<input type="checkbox"/>	<input type="checkbox"/>				0	
同封物	政務活動費の 充当対象	<input type="checkbox"/>	<input type="checkbox"/>				0	
	政務活動費の 充当対象外	<input type="checkbox"/>	<input type="checkbox"/>		-	-	-	-
合計				189000	-	179,550	-	

注 配布物の印刷又は作成に係る業務委託に要する費用を計上していない場合であっても、当該配布物を添付してください。

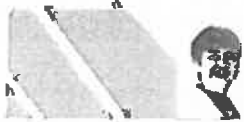

京都府議会議員  
**田中美貴子** 議会報告  
 2022

新しい年が明けました。依然コロナ過の中ではありますが、皆様におかれましては、お健やかに過ごしていただける日々が一日も早く訪れることを折念しております。この間、改めて人と人のつながり、集う事の大切さを感じております。昨年はオンライン講演会や動画配信等、新たな活動もさせていただきましたが、今年も皆様に身近に感じてもらえる活動をして参りたいと思っておりますので、ご教示よろしくお願い致します。



関西広域連合議会 11月議会



議案第11号  
 議案第12号  
 議案第13号  
 議案第14号  
 議案第15号  
 議案第16号  
 議案第17号  
 議案第18号  
 議案第19号  
 議案第20号  
 議案第21号  
 議案第22号  
 議案第23号  
 議案第24号  
 議案第25号  
 議案第26号  
 議案第27号  
 議案第28号  
 議案第29号  
 議案第30号  
 議案第31号  
 議案第32号  
 議案第33号  
 議案第34号  
 議案第35号  
 議案第36号  
 議案第37号  
 議案第38号  
 議案第39号  
 議案第40号  
 議案第41号  
 議案第42号  
 議案第43号  
 議案第44号  
 議案第45号  
 議案第46号  
 議案第47号  
 議案第48号  
 議案第49号  
 議案第50号  
 議案第51号  
 議案第52号  
 議案第53号  
 議案第54号  
 議案第55号  
 議案第56号  
 議案第57号  
 議案第58号  
 議案第59号  
 議案第60号  
 議案第61号  
 議案第62号  
 議案第63号  
 議案第64号  
 議案第65号  
 議案第66号  
 議案第67号  
 議案第68号  
 議案第69号  
 議案第70号  
 議案第71号  
 議案第72号  
 議案第73号  
 議案第74号  
 議案第75号  
 議案第76号  
 議案第77号  
 議案第78号  
 議案第79号  
 議案第80号  
 議案第81号  
 議案第82号  
 議案第83号  
 議案第84号  
 議案第85号  
 議案第86号  
 議案第87号  
 議案第88号  
 議案第89号  
 議案第90号  
 議案第91号  
 議案第92号  
 議案第93号  
 議案第94号  
 議案第95号  
 議案第96号  
 議案第97号  
 議案第98号  
 議案第99号  
 議案第100号

- 1.母子健康手帳について。
- 2.フェムテックの推進について。
- 3.ケアテックの推進について。



田中美貴子  
 公式アカウント



府民クラブ予算要望

第5号の2様式 (第7条関係)

政務活動費領収書貼付用紙

職員氏名(会派名)	田中美貴子	整理番号	78		
費目	調査研究費・研修費・ <u>印刷費</u> ・要請陳情等活動費・会議費・資料作成費・資料購入費・事務所費・事務費・人件費				
支払内容	議会報告作成費 臨時号 ハガキ代				
支払金額	189,000円	按分率	95%	計上額	179,550円
按分率の考え方	紙面掲載割合により按分				
備考					

領収書

田中美貴子事務所 様

[販売]  
通常業務インク (63円)  
69円3,000枚 ¥189,000

小計 ¥189,000

課税計 (10%) ¥0  
(内消費税等 ¥0)  
非課税計 ¥189,000

合計 ¥189,000  
お預り金額 ¥190,000  
おつり ¥1,000

印紙税申告納  
付につき追加  
税務署承認済



〒100-8792 日本郵便株式会社  
東京都千代田区大手町2-3-1  
取扱日時：2021年11月22日 16:48  
発行No. 211122J0240 端N05續01  
連絡先：宇治横島郵便局  
TEL:0774-22-4857

# 資料購入費

第5号の2様式 (第7条関係)

政務活動費領収書貼付用紙

議員氏名(会派名)	田中美貴子	整理番号	2		
費目	調査研究費・研修費・広報広報費・要請陳情等活動費・会費・資料作成費・ <b>資料購入費</b> ・事務所費・事務費・人件費				
支払内容	農業新聞購読料 (4月分)				
支払金額	2,623円	按分率	100%	計上額	2,623円
按分率の考え方					
備考					



領収書

No. 260679

田中美貴子事務所様

金額 千円  
 ￥ 2 6 2 3

上記金額正に領収致しました。

但し、農業新聞4月分として

2021年4月15日

京都やましろ農業協同組合

中宇治支店



金額を訂正したものは、複写で書かれていないもの及び取替書印のないものは無効

第5号の2様式(第7条関係)

政務活動費領収書貼付用紙

職員氏名(会派名)	田中美貴子	整理番号	5, 14		
費目	調査研究費・研修費・広報広報費・要請陳情等活動費・会議費・資料作成費・ <b>印刷費</b> ・事務所費・事務費・人件費				
支払内容	新聞購読料 (京都新聞・洛タイ新報)				
支払金額	10,100円	按分率	100%	計上額	10,100円
按分率の考え方					
備考	4月分、5月分				

5

██████████ 領収証 3年4月分 No. 406

荒川ビル 1階

田中美貴子事務所 様

¥5,050円  
 8%対象 5,050円  
 10%対象 0円  
 ※印は軽減税率対象

ご購入紙	部数	金額
京都新聞朝刊	1	3,800 ※
洛タイ新報	1	1,250 ※

上記、正に領収致しました。【税込】  
 令和3年4月23日

**京都新聞**  
 京都新聞 宇治販売所  
 畑佐 仁貴  
 宇治市莚道田中23-6  
 TEL: 0774-20-5443

毎度ご愛読ありがとうございます。  
 今後ともよろしくお願ひいたします。

14

██████████ 領収証 3年5月分 No. 402

荒川ビル 1階

田中美貴子事務所 様

¥5,050円  
 8%対象 5,050円  
 10%対象 0円  
 ※印は軽減税率対象

ご購入紙	部数	金額
京都新聞朝刊	1	3,800 ※
洛タイ新報	1	1,250 ※

上記、正に領収致しました。【税込】  
 令和3年5月15日

**京都新聞**  
 京都新聞 宇治販売所  
 畑佐 仁貴  
 宇治市莚道田中23-6  
 TEL: 0774-20-5443

毎度ご愛読ありがとうございます。  
 今後ともよろしくお願ひいたします。



第5号の2様式(第7条関係)

政務活動費領収書貼付用紙

議員氏名(会派名)	田中美貴子	整理番号	9		
費目	調査研究費・研修費・広報広報費・奨励金等活動費・会費・資料作成費・ <u>資料購入費</u> ・事務所費・事務費・人件費				
支払内容	書籍購入				
支払金額	2,420円	按分率	100%	計上額	2,420円
按分率の考え方					
備考	納品書・請求書・領収書添付				

NO. M11674

2021年5月6日

収入  
印紙

# 領収証

京都府議会議員 田中美貴子事務所 様

¥2,420-

但し 書簡代として  
上記正に領収いたしました

備考

令和3年  
作成国、母子保健

〒101-8383

東京都千代田区外神田2-18-7  
公益財団法人母子衛生研究会  
(本の養育まんてん堂)  
電話：03-4334-1163

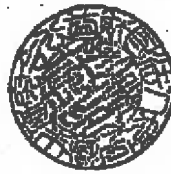

# わが国の母子保健

令和3年

田中美貴子事務所様

本の楽育まんてん堂店長の小谷田です。

この度は当ショップをご利用頂きまして誠にありがとうございます。

ご注文につきまして下記の通り承りましたのでご連絡致します。

なお、商品のご到着までは本メールは大切に保管を頂きますよう  
宜しくお願い致します。

また、ご不明な点やご質問などございましたら、下記ご連絡先まで  
お気軽にお問合せ下さい。

【長期のご不在・住所不明・お受け取り拒否によるお荷物の返送について】

長期のご不在やお受け取り拒否、ご住所不明により当店に商品が戻ってきた場合、送料をご  
請求させて頂く場合がございます。

予めご了承下さい。

※送付先住所に、集合住宅の部屋番号の記載が無い、袋札が出ていない、または表札と宛名  
が異なる場合、ご住所不明により返送される場合がございます。

ご注意ください。よろしくお願いいたします。

---

ご利用店：本の楽育まんてん堂

ご購入日：2021/05/06

---

■ご注文内容

注文番号： XXXXXXXXXX

0022 わが国の母子保健 令和3年 2,200円 × 1 = 2,200円

---

小 計           :       2,200円

送 料           :       220円

---

合 計:           2,420円

(10%対象):       2,420円

(8%対象):       0円

■お支払方法

---

クレジットカード決済

■購入者情報

-----  
お名前 : 田中美貴子事務所 様  
フリガナ: タナカミキコジムシヨ 様  
ご住所: 〒6110021 京都府宇治市宇治壱番 134-1 荒川ビル1階  
TEL: 0774202002  
メールアドレス: [REDACTED]

■お届け先情報

-----  
お名前 : 田中美貴子事務所 様  
フリガナ: タナカミキコジムシヨ 様  
ご住所: 〒6110021 京都府宇治市宇治壱番 134-1 荒川ビル1階  
TEL: 0774202002

■配送について

-----  
配送便 : メール便(クロネコDM便)

■備考欄

-----  
お手数ではございますが、入金後、領収書を送付くださいます様  
宜しくお願いいたします。(宛名: 京都府議会議員 田中美貴子事務所)

【ご注文に関するお問い合わせ先】

=====

=====  
本のお育まんてん堂 (公益財団法人母子衛生研究会)  
東京都千代田区外神田 2-18-7  
[support@ecur.co.jp](mailto:support@ecur.co.jp)  
03-4334-1163  
<https://www.ecur.co.jp/>  
=====

=====

第5号の2様式(第7条関係)

政務活動費領収書貼付用紙

職員氏名(会派名)	田中美貴子	整理番号	10		
費目	調査研究費・研修費・広報広報費・要請陳情等活動費・会議費・資料作成費・ <b>資料購入費</b> ・事務所費・事務費・人件費				
支払内容	書籍購入				
支払金額	2,090円	按分率	100%	計上額	2,090円
按分率の考え方					
備考	納品書・請求書添付				

ご利用明細票

お取扱日	店番	取扱番号
03-05-10		
取扱店		
払込口座		
払込金額	*2,090	料金 *0
		振替受付票 払込みの証拠となるものですが、大切に保存して下さい。料金には、消費税等が含まれています。
入金額	*2,090	
おつり	*0	
スマホ決済アプリ 口座の残高確認も可能です！		

印紙税申告納付につき継続  
税務署承認済

伝票番号 527584  
出荷日 2021年05月07日

# 納品書

納品No. 3539145

納品先 S

京都府議会議員 田中美貴子事務所

様

京都府宇治市宇治呑番134-1

荒川ビル1F

TEL 0774-20-2002

FAX

株式会社 へるす出版  
東京都中野区中野2-2-3

TEL 03-3384-8035  
FAX 03-3380-8645

商品コード	商品名	数量
047680820	2020年09月号小児看護	1
●備考		
伝票数量合計		1

〒611-0021  
 京都府宇治市宇治番番134-1  
 荒川ビル1F

京都府議会議員 田中美貴子事務所 御中  
 527584

下記の通りご請求させていただきます。  
 ご不明な点がございましたら以下までお問い合わせください。

御 請 求 書

2021年 5月 7日

京都府議会議員 田中美貴子事務所 御中

株式会社へ

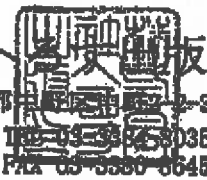

〒164-0001 東京都中野区中野2-3-3  
 TEL 03-3345-8035  
 FAX 03-3360-8645

直販売上

ISBNコード	書名・誌名	冊数	単価	金額
047990820	小児看護2020年 8月号(43巻 9号)	1	1,600	1,600

お振込先指定銀行 三井住友銀行中野支店  
 口座種別 普通預金  
 口座番号 790947  
 振込先 株式会社へるす出版

冊数計	1
伝票番号	000794410

書籍代合計	1,600
消費税	160
送料	330
合計金額	2,090



# 小児看護 8

THE JAPANESE JOURNAL OF CHILD NURSING, MONTHLY

Vol.43 No.9 AUGUST

2020

## NICUに入院となった 子どもの親の こころのケア

連載

子どもと家族を支えるクリニック  
はじめてお注射外来

今日がいちばん楽しい日  
自宅での急変、  
救急搬送そして挿管



へるす出版

第5号の2様式(第7条関係)

政務活動費領収書貼付用紙

職員氏名(会派名)	田中美貴子	整理番号	11
費目	調査研究費・研修費・広報広報費・要請陳情等活動費・会費・資料作成費・ <b>貸借入金</b> ・事務所費・事務費・人件費		
支払内容	農業新聞購読料 (5月分)		
支払金額	2,623円	按分率	100% 計上額 2,623円
按分率の考え方			
備考			



領収書

No 260688

田中美子様

金額 92623円

上記金額正に領収致しました。

但し、農業新聞 5000円

3年5月14日

京都やましろ農業協同組合

中宇治支店



※ 金額を訂正したものは、複写で書かれていないもの及び取戻者印のないものは無効

第5号の2様式 (第7条関係)

政務活動費領収書貼付用紙

職員氏名(会派名)	田中美貴子	整理番号	18
費目	調査研究費・研修費・広報広報費・要請陳情等活動費・会議費・資料作成費・ <b>資料購入</b> ・事務所費・事務費・人件費		
支払内容	農業新聞購読料 (6月分)		
支払金額	2,623円	按分率	100% 計上額 2,623円
按分率の考え方			
備考			



領収書

田中美貴子様

金額 11 | 12 | 623 円

上記金額正に領収致しました。

但し、農業新聞 6月分 代りに

3年6月15日

京都やましろ農業協同組合

中学治支店



\* 金額を訂正したものは、複写で書かれていないもの及び取扱者印のないものは無効

第5号の2様式(第7条関係)

政務活動費領収書貼付用紙

職員氏名(会派名)	田中美貴子	整理番号	23
費目	調査研究費・研修費・広報広報費・要請陳情等活動費・会議費・資料作成費・ <b>資料購入費</b> ・事務所費・事務費・人件費		
支払内容	D.ファイル年間購読料		
支払金額	60,000円	按分率	100% 計上額 60,000円
按分率の考え方			
備考	納品書・請求書添付		

ご利用明細票

お取扱日	店番	取扱番号
03-06-25		
取扱店		
払込口座		
払込金額	*60,000	料金 *0
		振替受付票 払込みの証拠となるものですから大切に保存して下さい。 料金には、消費税等が含まれています。 ( )
入金額	*60,000	
おつり	*0	
スマホ決済アプリ 口座の残高確認も可能です！		

印紙税申告納付につき勤町税控承認済

田中美貴子事務所 様

13542

下記の通り納品致します。

¥60,000



行	商 品 名	部 数	定 価	合計金額
1	D-file 2021年7月発行号(6月号)上・下	2	2,475	4,950
2	D-file 2021年8月発行号(7月号)上・下	2	2,475	4,950
3	D-file 2021年9月発行号(8月号)合本	1	3,080	3,080
4	D-file 2021年10月発行号(9月号)上・下	2	2,475	4,950
5	D-file 2021年11月発行号(10月号)上・下	2	2,475	4,950
6	D-file 2021年12月発行号(11月号)上・下	2	2,475	4,950
7	D-file 2022年1月発行号(12月号)上・下	2	2,475	4,950
8	D-file 2022年2月発行号(1月号)合本	1	3,080	3,080
9	D-file 2022年3月発行号(2月号)上・下	2	2,475	4,950
10	D-file 2022年4月発行号(3月号)上・下	2	2,475	4,950
11	D-file 2022年5月発行号(4月号)上・下	2	2,475	4,950
12	D-file 2022年6月発行号(5月号)上・下	2	2,475	4,950
13	Beacon Vol.87(秋号),Vol.88(冬号),Vol.89(春号),Vol.90(夏号)	4	1,100	4,400
14	年間購読割引			-80
15				
摘要		合計	20	60,000

田中美貴子事務所 様

13542

下記の通り御請求申し上げます。

¥60,000



行	商 品 名	部 数	定 価	合計金額
1	D-file 2021年7月発行号(6月号)上・下	2	2,475	4,950
2	D-file 2021年8月発行号(7月号)上・下	2	2,475	4,950
3	D-file 2021年9月発行号(8月号)合本	1	3,080	3,080
4	D-file 2021年10月発行号(9月号)上・下	2	2,475	4,950
5	D-file 2021年11月発行号(10月号)上・下	2	2,475	4,950
6	D-file 2021年12月発行号(11月号)上・下	2	2,475	4,950
7	D-file 2022年1月発行号(12月号)上・下	2	2,475	4,950
8	D-file 2022年2月発行号(1月号)合本	1	3,080	3,080
9	D-file 2022年3月発行号(2月号)上・下	2	2,475	4,950
10	D-file 2022年4月発行号(3月号)上・下	2	2,475	4,950
11	D-file 2022年5月発行号(4月号)上・下	2	2,475	4,950
12	D-file 2022年6月発行号(5月号)上・下	2	2,475	4,950
13	Beacon Vol.87(秋号),Vol.88(冬号),Vol.89(春号),Vol.90(夏号)	4	1,100	4,400
14	年間購読割引			-80
15				
摘要		合計	20	60,000

振込口座 三菱銀行エトワパシ(フ)1327831イマジンユウパン(カ)

# D'file 2021 7 下

7.16~7.31

## 自治体情報誌ディーファイル

9 大分県

### 県が移住希望者向けIT講座、 技術習得と転職をワンストップ支援

32 群馬県渋川市

「生ごみ入ってません袋」を無償配布、市がごみ削減・たい肥化へ

18 北海道札幌市

### 虐待危険度予測システム、市が 児相対応の子どもの情報一元化

58 熊本県菊池市

市が飲食店支援へ地元産食材仕入れ費補助 上限 30万円

38 広島県尾道市

### 電子図書館IDとパスを全小中生に、 市が1人1台の端末活用促す

53 東京都青梅市

市がテレワーク環境整備へ住宅改修費補助 最大 100万円

79 群馬県桐生市

コロナ離職・内定取り消し者対象に市が正規職員採用試験実施

14 福祉一般

スマホがざすと生理用品が出る  
装置設置、2区が庁舎トイレに導入

20 児童家庭

市内福祉関係者がヤングケアラー  
相談窓口開設、LINEを活用

40 文化

コロナ禍の文化芸術施設支援へ、  
市が最大500万円補助

46 教育一般

県教委が不登校児の学校外活動に補助  
交通費など月最大1万円

55

土木

県が除雪体制強化、免許取得助成し  
操作員育成、道路カメラ増設も

76

防災

桂川増水時に警上昇  
全国初の可動式止水壁運用開始

82

財政

市がDX化へ電子契約導入  
市・事業者双方で作業量や経費削減

86

議会

市民が登壇し要望発言、  
市民一日議会開催で市議会を身近に

# D'file 2022 1



## 自治体情報誌ディーファイル

84 山梨県

### 全国初、県が健康飼育アニマル フェア認証制度、畜産ブランド強化

28 北海道栗山町

町が町立介護専門学校で包括連携、道内市町村支援の学生優遇

41 京都府京都市・他

### ペットボトルからペットボトルに、 市が水平リサイクルで完全循環へ

44 東京都町田市

市がバイオエネセンターで家庭生ごみメタンガス発電、首都圏初

16 神奈川県横須賀市

### 虐待被害で家出の学生らに支援制度、 市が生保同等の金額支給

63 愛知県

県が障害者の競技用具購入、特別支援学校などに無料貸し出し

48 石川県宝達志水町

北陸初の公立漫画図書館開設 企業から提供の漫画本6万冊整備

14 障害者福祉

割引受けやすく 障害者手帳を  
スマホで提示、市がアプリ導入

23 児童家庭

全区立保育園で紙おむつ定額利用導入、  
持参・処分の負担無しに

36 保健衛生

区ががんの特化した専用 HP、  
受診可能な検診チェックコーナーも

58 教育一般

不登校生徒対象に市内中学 30 校に  
校内フリースクール開設

77

産業経済

市が新興企業の成長後押しへ、  
トライアル発注認定制度創設

92

観光

国際機関が選定、市の集落が  
SDGsな観光でベストツーリズムに

105

防災

津波警報発令時、市が全自動システムの  
ドローンで避難呼び掛け

110

財政

全国初、市がSDGs事業推進へ私募債、  
金融・団体が11億円分購入

第5号の2様式(第7条関係)

政務活動費領収書貼付用紙

議員氏名(会派名)	田中美貴子	整理番号	24, 37
費目	調査研究費・研修費・広報広報費・要請陳情等活動費・会議費・資料作成費・ <b>印刷費</b> ・事務所費・事務費・人件費		
支払内容	新聞購読料 (京都新聞・洛タイ新報)		
支払金額	10,100円	按分率	100% 計上額 10,100円
按分率の考え方			
備考	6月分、7月分		

24

**領収証** 3年6月分 № 395  
 荒川ビル 1階

田中美貴子事務所 様

ご購入紙	部数	金額
京都新聞朝刊	1	3,800 ※
洛タイ新報	1	1,250 ※

毎度ご愛読ありがとうございます。今後ともよろしくお願いたします。

¥5,050円  
 8%対象 5,050円  
 10%対象 0円  
 ※印は軽減税率対象

上記、正に領収致しました。【税込】  
令和3年6月5日

**京都新聞**  
 京都新聞 宇治販売所  
 畑佐 仁貴  
 宇治市基道田中23-6  
 TEL: 0774-20-5443

37

**領収証** 3年7月分 № 396  
 荒川ビル 1階

田中美貴子事務所 様

ご購入紙	部数	金額
京都新聞朝刊	1	3,800 ※
洛タイ新報	1	1,250 ※

毎度ご愛読ありがとうございます。今後ともよろしくお願いたします。

¥5,050円  
 8%対象 5,050円  
 10%対象 0円  
 ※印は軽減税率対象

上記、正に領収致しました。【税込】  
令和3年7月21日



**京都新聞**  
 京都新聞 宇治販売所  
 畑佐 仁貴  
 宇治市基道田中23-6  
 TEL: 0774-20-5443



第5号の2様式 (第7条関係)

政務活動費領収書貼付用紙

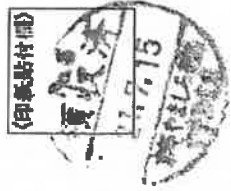
議員氏名(会派名)	田中美貴子	整理番号	29		
費目	調査研究費・研修費・広報広報費・要請陳情等活動費・会議費・資料作成費・ <b>資料購入費</b> ・事務所費・事務費・人件費				
支払内容	農業新聞購読料 (7月分)				
支払金額	2,623円	按分率	100%	計上額	2,623円
按分率の考え方					
備考					



領 収 書

No. 261757

田中美貴子事務所様

金 額	千	円
1	2	623

円

上記金額正に領収致しました。

但し、農業新聞7月分代として

2021年7月15日

▲ 京都やましろ農業協同組合

中宇治支店

※ 金額を訂正したもの、複写で書かれていないもの及び敬啓者印のないものは無効

第5号の2様式 (第7条関係)

政務活動費領収書貼付用紙

議員氏名(会派名)	田中美貴子	整理番号	45
費目	調査研究費・研修費・広報広報費・要請陳情等活動費・会議費・資料作成費・ <b>受取納入</b> ・事務所費・事務費・人件費		
支払内容	農業新聞購読料 (8月分)		
支払金額	2,623円	按分率	100% 計上額 2,623円
按分率の考え方			
備考			

No. 261762

領収書

田中美貴子事務所様

(印紙貼付欄)

領収済  
21.8.13  
21813  
2021

金額 12623円

上記金額正に領収致しました。  
但し、農業新聞8月分として

2021年8月13日

京都やましろ農業協同組合

取込者印  
21.8.13  
2021

\* 金額を訂正したもの、複写で書かれていないもの及び取込者印のないものは無効

第5号の2様式(第7条関係)

政務活動費領収書貼付用紙

職員氏名(会派名)	田中美貴子	整理番号	51, 59
費目	調査研究費・研修費・広報広報費・要請陳情等活動費・会費・資料作成費・ <b>印刷費</b> ・事務費・事務費・人件費		
支払内容	新聞購読料 (京都新聞・洛タイ新報)		
支払金額	10,100円	按分率	100% 計上額 10,100円
按分率の考え方			
備考	8月分、9月分		

51

[Redacted]
**領収証** 3年8月分 № 393  
 荒川ビル 1階

**田中美貴子事務所 様**

ご購入紙	部数	金額
京都新聞朝刊	1	3,800 ※
洛タイ新報	1	1,250 ※

毎度ご愛読ありがとうございます。今後ともよろしくお願いたします。

¥5,050円  
 8%対象 5,050円  
 10%対象 0円  
 ※印は軽減税率対象

上記、正に領収致しました。【税込】  
令和3年8月25日

**京都新聞**  
 京都新聞 宇治販売所  
 畑佐 仁貴  
 宇治市莚道田中23-6  
 TEL: 0774-20-6443

59

[Redacted]
**領収証** 3年9月分 № 384  
 荒川ビル 1階

**田中美貴子事務所 様**

ご購入紙	部数	金額
京都新聞朝刊	1	3,800 ※
洛タイ新報	1	1,250 ※

毎度ご愛読ありがとうございます。今後ともよろしくお願いたします。

¥5,050円  
 8%対象 5,050円  
 10%対象 0円  
 ※印は軽減税率対象

上記、正に領収致しました。【税込】  
令和3年9月24日

**京都新聞**  
 京都新聞 宇治販売所  
 畑佐 仁貴  
 宇治市莚道田中23-6  
 TEL: 0774-20-6443

第5号の2様式(第7条関係)

政務活動費領収書貼付用紙

議員氏名(会派名)	田中美貴子	整理番号	52, 62
費目	調査研究費・研修費・広報広報費・要請陳情等活動費・会議費・資料作成費・ <b>資料購入費</b> ・事務所費・事務費・人件費		
支払内容	新聞購読料 (読売新聞)		
支払金額	8,360円	按分率	100% 計上額 8,360円
按分率の考え方			
備考	8月分、9月分		

52

**読売新聞** 領収書

区域004-A 全戸0003

お問合せNo

お名前 田中美貴子事務所 様

宇治番番134-1  
荒川ビル 1F  
3年 8月分



読売新聞オンラインの登録はこちらから  
左記の通り領収しました

銘柄	部数	金額
1 読売新聞 朝刊	1	4,180
2		
3		
合計		4,180円

領収日 3年8月25日

購読料は安心、便利、確実な自動振替で。全銀行、郵便局、カード

読売センター宇治 TEL0774-21-3918  
宇治市宇治番番117番地の4



62

**読売新聞** 領収書

区域004-A 全戸0003

お問合せNo

お名前 田中美貴子事務所 様

宇治番番134-1  
荒川ビル 1F  
3年 9月分



読売新聞オンラインの登録はこちらから  
左記の通り領収しました

銘柄	部数	金額
1 読売新聞 朝刊	1	4,180
2		
3		
合計		4,180円

領収日 3年9月24日

購読料は安心、便利、確実な自動振替で。全銀行、郵便局、カード

読売センター宇治 TEL0774-21-3918  
宇治市宇治番番117番地の4



第5号の2様式 (第7条関係)

政務活動費領収書貼付用紙

議員氏名(会派名)	田中美貴子	整理番号	56
費目	調査研究費・研修費・広報広報費・要請陳情等活動費・会費・資料作成費・ <b>印刷購入費</b> ・事務所費・事務費・人件費		
支払内容	農業新聞購読料 (9月分)		
支払金額	2,623円	按分率	100% 計上額 2,623円
按分率の考え方			
備考			



領収書

様

田中美貴子事務所

金額	千	円
	9	12623

上記金額正に領収致しました。

但し、

農業新聞購読料

3年9月5日

東京都やましろ農業協同組合

林田尚文

※:金額を訂正したものは、捺印で書かれていないものと及び取扱印のないものは無効

第5号の2様式(第7条関係)

政務活動費領収書貼付用紙

議員氏名(会派名)	田中美貴子	整理番号	66
費目	調査研究費・研修費・広報広報費・要請陳情等活動費・会議費・資料作成費・ <b>資料購入費</b> ・事務所費・事務費・人件費		
支払内容	農業新聞購読料 (10月分)		
支払金額	2,623円	按分率	100% 計上額 2,623円
按分率の考え方			
備考			



領収書

田中美貴子事務所 様

金額	42623	円
----	-------	---

上記金額正に領収致しました。

但し 農業新聞 10合分

3年10月15日

京都やましろ農業協同組合

中宇治支店



※ 金額を訂正したものは、複写で書かれていないもの及び取寄者印のないものは無効

No 261780

第5号の2様式(第7条関係)

政務活動費領収書貼付用紙

議員氏名(会派名)	田中美貴子	整理番号	71, 80
費目	調査研究費・研修費・広報広報費・要請陳情等活動費・会費・資料作成費・ <b>経路購入費</b> ・事務所費・事務費・人件費		
支払内容	新聞購読料 (京都新聞・洛タイ新報)		
支払金額	10,100円	按分率	100% 計上額 10,100円
按分率の考え方			
備考	10月分、11月分		

71

[Redacted] 領収証 3年10月分 No. 380  
 荒川ビル 1階

田中美貴子事務所様

¥5,050円  
 8%対象 5,050円  
 10%対象 0円  
 ※印は軽減税率対象

ご購入紙	部数	金額
京都新聞朝刊	1	3,800 ※
洛タイ新報	1	1,250 ※

上記、正に領収致しました。【税込】  
 令和3年10月25日

**京都新聞**  
 京都新聞 宇治販売所  
 畑佐 仁寛  
 宇治市菟道田中23-6  
 TEL: 0774-20-5443

毎度ご愛読ありがとうございます。  
 今後ともよろしくお願いたします。

80

[Redacted] 領収証 3年11月分 No. 379  
 荒川ビル 1階

田中美貴子事務所様

¥5,050円  
 8%対象 5,050円  
 10%対象 0円  
 ※印は軽減税率対象

ご購入紙	部数	金額
京都新聞朝刊	1	3,800 ※
洛タイ新報	1	1,250 ※

上記、正に領収致しました。【税込】  
 令和3年11月25日

**京都新聞**  
 京都新聞 宇治販売所  
 畑佐 仁寛  
 宇治市菟道田中23-6  
 TEL: 0774-20-5443

毎度ご愛読ありがとうございます。  
 今後ともよろしくお願いたします。

第5号の2様式(第7条関係)

政務活動費領収書貼付用紙

職員氏名(会派名)	田中美貴子	整理番号	74, 84
費目	調査研究費・研修費・広報広報費・要請陳情等活動費・会議費・資料作成費・ <b>資料購入費</b> ・事務所費・事務費・人件費		
支払内容	新聞購読料 (読売新聞)		
支払金額	8,360円	按分率	100% 計上額 8,360円
按分率の考え方			
備考	10月分、11月分		

74

 領収書

区域004-A 金戸0003 お問合せNo. 

お名前 田中美貴子事務所様

宇治市番134-1  
荒川ビル1F  
3年 10月分



読売新聞オンラインの登録はこもろから

	銘	柄	部数	金額
1	読売新聞	朝刊	1	4,180
2				
3				
合計			4,180円	

◇左記の通り領収しました

領収日 2023年10月25日

購読料は安心、便利、確実な自動振替で。全銀行、郵便局、カード

読売センター宇治 Tel.0774-21-3918  
宇治市宇治番1 17番地の4



84

 領収書

区域004-A 金戸0003 お問合せNo. 

お名前 田中美貴子事務所様

宇治市番134-1  
荒川ビル1F  
3年 11月分



読売新聞オンラインの登録はこもろから

	銘	柄	部数	金額
1	読売新聞	朝刊	1	4,180
2				
3				
合計			4,180円	

◇左記の通り領収しました

領収日 2023年11月25日

12月分の集金は18日よりお伺いさせていただきます。

読売センター宇治 Tel.0774-21-3918  
宇治市宇治番1 17番地の4





第5号の2様式 (第7条関係)

政務活動費領収書貼付用紙

議員氏名(会派名)	田中英貴子	整理番号	75
費目	調査研究費・研修費・広報広報費・要請陳情等活動費・会費・資料作成費・資料購入費・事務所費・事務費・人件費		
支払内容	農業新聞購読料 (11月分)		
支払金額	2,623円	按分率	100% 計上額 2,623円
按分率の考え方			
備考			



領収書

田中英貴子事務所様

金額 1 | 1 | 1 | 2 | 6 | 2 | 3 円

上記金額正に領収致しました。

但し、農協新聞11A分代と

3年11月15日

● 京都やましろ農業協同組合

中宇治支店



※ 金額を訂正したもの、複写で書かれていないもの及び取扱者印のないものは無効。

No. 261791

第5号の2様式 (第7条関係)

政務活動費領収書貼付用紙

議員氏名(会派名)	田中美貴子	整理番号	92
費目	調査研究費・研修費・広報広報費・要請陳情等活動費・会費・資料作成費・資料購入費・事務所費・事務費・人件費		
支払内容	農業新聞購読料 (12月分)		
支払金額	2,623円	按分率	100% 計上額 2,623円
按分率の考え方			
備考			



領 収 書

No 263368

田中美貴子事務所 様

金 額	千	百	十	円
	2	6	2	3

上記金額正に領収致しました。

但し、農業新聞12月分

3年12月15日

・/人 京都やましろ農業協同組合

中宇治支店

※ 金額を訂正したものを、複写で書かれていないもの及び取扱者印のないものは無効

第5号の2様式（第7条関係）

政務活動費領収書貼付用紙

職員氏名(会派名)	田中美貴子	整理番号	96, 114		
費目	調査研究費・研修費・広報広報費・要請陳情等活動費・会議費・資料作成費・ <b>賃料購入</b> ・事務費・事務費・人件費				
支払内容	新聞購読料（京都新聞・洛タイ新報）				
支払金額	10,100円	按分率	100%	計上額	10,100円
按分率の考え方					
備考	12月分、1月分				

96

503-0141

領収証 3年12月分

No. 387

荒川ビル

1階

田中美貴子事務所 様

¥5,050円  
8%対象 5,050円  
10%対象 0円  
※印は軽減税率対象

ご購入紙	部数	金額
京都新聞朝刊	1	3,800 ※
洛タイ新報	1	1,250 ※

上記、正に領収致しました。[税込]  
令和3年12月24日

**京都新聞**  
京都新聞 宇治販売所  
畑佐 仁寛  
宇治市基道田中23-6  
TEL: 0774-20-5443

毎度ご愛読ありがとうございます。  
今後ともよろしくお願ひいたします。

114

503-0141

領収証 4年1月分

No. 377

荒川ビル

1階

田中美貴子事務所 様

¥5,050円  
8%対象 5,050円  
10%対象 0円  
※印は軽減税率対象

ご購入紙	部数	金額
京都新聞朝刊	1	3,800 ※
洛タイ新報	1	1,250 ※

上記、正に領収致しました。[税込]  
令和4年1月25日

**京都新聞**  
京都新聞 宇治販売所  
畑佐 仁寛  
宇治市基道田中23-6  
TEL: 0774-20-5443

毎度ご愛読ありがとうございます。  
今後ともよろしくお願ひいたします。

第5号の2様式(第7条関係)

政務活動費領収書貼付用紙

議員氏名(会派名)	田中美貴子	整理番号	97, 115
費目	調査研究費・研修費・広報広報費・奨励費等活動費・会議費・資料作成費・ <b>資料購入費</b> ・事務所費・事務費・人件費		
支払内容	新聞購読料 (読売新聞)		
支払金額	8,360円	按分率	100% 計上額 8,360円
按分率の考え方			
備考	12月分, 1月分		

97

**領収書** 区域004-A 金戸0003 会員番号

お名前 田中美貴子事務所様  
 宇治番134-1  
 荒川ビル1F  
 3年 12月分

銘	柄	部数	金額
1	読売新聞 朝刊	1	4,180
2			
3			
合計			4,180円

領収日 2014年12月25日  
 本年もご愛読頂き有難うございました来年も宜しくお願いします

読売センター宇治 Tel.0774-21-3918  
 宇治市宇治番117番地の4

領収印

115

**領収書** 区域004-A 金戸0003 会員番号

お名前 田中美貴子事務所様  
 宇治番134-1  
 荒川ビル1F  
 4年 1月分

銘	柄	部数	金額
1	読売新聞 朝刊	1	4,180
2			
3			
合計			4,180円

領収日 2015年1月25日  
 購読料は安心・便利・確実な自動振替で。金銀行、郵便局、カード

読売センター宇治 Tel.0774-21-3918  
 宇治市宇治番117番地の4

領収印

第5号の2様式 (第7条関係)

政務活動費領収書貼付用紙

議員氏名(会派名)	田中美貴子	整理番号	102
費目	調査研究費・研修費・広報広報費・要請陳情等活動費・会議費・資料作成費・ <u>資料購入費</u> ・事務所費・事務費・人件費		
支払内容	農業新聞購読料 (1月分)		
支払金額	2,623円	按分率	100% 計上額 2,623円
按分率の考え方			
備考			

東京府印  
22.1.14  
田中 美貴子

東京府印  
22.1.14  
田中 美貴子

領 収 書

田中美貴子事務所 様

金額 42623 円

上記金額正に領収致しました。

但し、農業新聞1冊代として

4年1月14日

京都やましろ農業協同組合

中字治支店

※ 金額を訂正したも、複写で書かれていないもの及び取換者印のないものは無効

No. 263379

第5号の2様式 (第7条関係)

政務活動費領収書貼付用紙

議員氏名(会派名)	田中美貴子	整理番号	123
費目	調査研究費・研修費・広報広報費・要請陳情等活動費・会議費・資料作成費・資料購入費・事務所費・事務費・人件費		
支払内容	農業新聞購読料 (2月分)		
支払金額	2,623円	按分率	100% 計上額 2,623円
按分率の考え方			
備考			

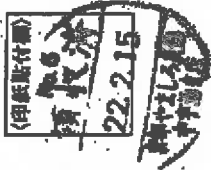

領 収 書

No 263386

田中美貴子様

金額 42623円

上記金額正に領収致しました。

但し、農業新聞2月分と12

4年2月15日

京都やましろ農業協同組合

中宇治支店

\* 金額を訂正したもの、複写で書かれていないもの及び取扱者印のないものは無効

第5号の2様式(第7条関係)

政務活動費領収書貼付用紙

議員氏名(会派名)	田中美貴子	整理番号	127, 136		
費目	調査研究費・研修費・広報広報費・参加費等活動費・会議費・資料作成費・ <b>資料購入</b> ・事務所費・事務費・人件費				
支払内容	新聞購読料 (読売新聞)				
支払金額	8,360円	按分率	100%	計上額	8,360円
按分率の考え方					
備考	2月分, 3月分				

127

**YCC** 領収書

区域004-A 金0003 お買合せ帳

お名前 田中美貴子事務所様  
 宇治市宇治番134-1  
 荒川ビル 1F  
 4年 2月分



品名	部数	金額
1 読売新聞 朝刊	1	4,180
2		
3		
合計		4,180円

○左記の通り領収しました

平成30年2月25日

購読料は安心、便利、確実な自動振替で。全銀行、郵便局、カード

読売センター宇治 Tel.0774-21-3918  
 宇治市宇治番117番地の4



136

**YCC** 領収書

区域004-A 金0003 お買合せ帳

お名前 田中美貴子事務所様  
 宇治市宇治番134-1  
 荒川ビル 1F  
 4年 3月分



品名	部数	金額
1 読売新聞 朝刊	1	4,180
2		
3		
合計		4,180円

○左記の通り領収しました

平成30年3月25日

読売センター宇治 Tel.0774-21-3918  
 宇治市宇治番117番地の4



第5号の2様式(第7条関係)

政務活動費領収書貼付用紙

議員氏名(会派名)	田中美貴子	整理番号	128, 137		
費目	調査研究費・研修費・広報広報費・要請謝儀等活動費・会議費・資料作成費・ <b>資料購入費</b> ・事務所費・事務費・人件費				
支払内容	新聞購読料 (京都新聞・洛タイ新報)				
支払金額	10,100円	按分率	100%	計上額	10,100円
按分率の考え方					
備考	2月分、3月分				

128



領収証 4年 2月分

№ 378

荒川ビル

1階

田中美貴子事務所 様

ご購入紙	部数	金額
京都新聞朝刊	1	3,800 ※
洛タイ新報	1	1,250 ※

毎度ご愛読ありがとうございます。  
今後ともよろしくお願ひいたします。

¥5,050円  
8%対象 5,050円  
10%対象 0円  
※印は軽減税率対象

上記、正に領収致しました。[税込]  
令和4年2月25日

**京都新聞**  
京都新聞 宇治販売所 領収之証  
畑佐 仁資  
宇治市菟道田中23-6  
TEL: 0774-20-5443

137



領収証 4年 3月分

№ 371

荒川ビル

1階

田中美貴子事務所 様

ご購入紙	部数	金額
京都新聞朝刊	1	3,800 ※
洛タイ新報	1	1,250 ※

毎度ご愛読ありがとうございます。  
今後ともよろしくお願ひいたします。

¥5,050円  
8%対象 5,050円  
10%対象 0円  
※印は軽減税率対象

上記、正に領収致しました。[税込]  
令和4年3月25日

**京都新聞**  
京都新聞 宇治販売所 領収之証  
畑佐 仁資  
宇治市菟道田中23-6  
TEL: 0774-20-5443



第5号の2様式 (第7条関係)

政務活動費領収書貼付用紙

職員氏名(会派名)	田中美貴子	整理番号	133
費目	調査研究費・研修費・広報広報費・要綱取捨等活動費・会費・資料作成費・ <b>資料購入費</b> ・事務所費・事務費・人件費		
支払内容	農業新聞購読料 (3月分)		
支払金額	2,623円	按分率	100% 計上額 2,623円
按分率の考え方			
備考			

領収書印  
22315  
許可印

領収書印  
22315  
許可印

領 収 書

田中美貴子事務所様

金額 126,233円

上記金額正に領収致しました。

但し、農業新聞(3月分)

4年3月15日

京都やましろ農業協同組合

中守治支店

※ 金額を訂正したものの、複写で書かれていないもの及び取替者印のないものは無効

No. 263391

事務所費



<p>⑩ 固定電話・インターネット等通信費の計上</p>	<p><input type="checkbox"/> 無  <input checked="" type="checkbox"/> 有 按分率 3/4                  (按分率の考え方: ⑥と同率 )</p>
<p>⑪ その他の事務費の計上</p>	<p><input type="checkbox"/> 無  <input checked="" type="checkbox"/> 有 按分率 3/4                  (按分率の考え方: ⑥と同率 )</p>
<p>⑫ 人件費の計上</p>	<p><input type="checkbox"/> 無  <input checked="" type="checkbox"/> 有  <input type="checkbox"/> 生計を一にする親族 人 按分率 / )                  (按分率の考え方: )  <input type="checkbox"/> 生計を一にしない親族 人 按分率 / )                  (按分率の考え方: )  <input type="checkbox"/> 関連会社等の役員・社員 人 按分率 / )                  (按分率の考え方: )  <input checked="" type="checkbox"/> 上記以外の第三者 1人 按分率 3/4 )                  (按分率の考え方: ⑥と同率 )                  計 1人</p>
<p>⑬ 私的活動又は関連会社等の業務との混在</p>	<p>(①で政務活動の拠点を「自宅」とした場合及び④で建物の所有区分を「賃借物件」、所有者を「関連会社等」とした場合のみ記入)  <input checked="" type="checkbox"/> 無  <input type="checkbox"/> 有 <input type="checkbox"/> 事務所賃借料 <input type="checkbox"/> 駐車場代 <input type="checkbox"/> 光熱水費等  <input type="checkbox"/> 固定電話等通信費 <input type="checkbox"/> その他の事務費 <input type="checkbox"/> 人件費</p>
<p>⑭ 添付書類</p>	<p>(⑦を計上の場合) <input checked="" type="checkbox"/> 事務所の賃貸借契約書の写し                  (⑫を計上の場合) <input checked="" type="checkbox"/> 職員の雇用契約書の写し <input checked="" type="checkbox"/> 勤務実績表</p>
<p>⑮ 補足事項等</p>	<p></p>

- 注 1 政務活動の拠点が複数箇所ある場合は、当該拠点ごとに作成してください。  
 2 必要な箇所を記入するとともに、□の該当する項目にレ印又は■を付けてください。  
 3 「関連会社等」とは、自己又は生計を一にする親族が、役員、顧問その他の職についている会社その他の法人（法人でない社団又は財団で代表者又は管理人の定めがあるものを含む。）をいいます。  
 4 ⑥で「使用時間」により按分率を算定する場合は、月単位の平均の日・時間又は年単位の日・時間で記載してください。  
 5 ⑭の添付書類は、該当する書類を、この説明書に添付してください。なお、「勤務実績表」とは、人件費の計上に係る職員の勤務実績を議員が証する書類で議長が別に定めるものをいいます。

〔参考〕 按分の基本的な考え方

- 政務活動と政務活動以外の活動とが不可分の場合は、次のいずれかの方法で按分  
 ア 政務活動に要した使用実態（使用領域（面積等）、使用時間等）により按分  
 イ 政務活動の割合が明らかでない場合は、1/2で按分

## 定期建物賃貸借契約書（事業用）

貸主 有限会社 荒川産業 代表取締役 荒川喜代一 (以下「甲」という。)と  
借主 田中 美貴子 (以下「乙」という。)は、

この契約書により頭書に表示する不動産に関し、契約期間満了により契約が終了して更新されない定期賃貸借契約を締結した。

### 頭書(1) 目的物件の表示

建 物	名 称	宇治荒川ビル <span style="float: right;">1 階 A 号室 区画番号 ( )</span>		
	所在地	(建物表示) 京都府宇治市宇治巻番134-1 (登記記録) 住居表示に同じ		
	構 造	鉄筋コンクリート造/4階建		
	種 類	事務所	新築年月	昭和63年1月
	面 積	55.21 m <sup>2</sup>		
賃 貸 方 法				
附 属 施 設	駐 車 場	<input type="checkbox"/> 含む・ <input type="checkbox"/> 含まない (		円/月) 無
	自 転 車 置 場	<input type="checkbox"/> 含む・ <input type="checkbox"/> 含まない (		円/月) 敷地内有
	物 置	<input type="checkbox"/> 含む・ <input type="checkbox"/> 含まない (		円/月) 無
	専 用 庭	<input type="checkbox"/> 含む・ <input type="checkbox"/> 含まない (		円/月) 無
		<input type="checkbox"/> 含む・ <input type="checkbox"/> 含まない (		円/月)
	<input type="checkbox"/> 含む・ <input type="checkbox"/> 含まない (		円/月)	

### 頭書(2) 事業内容

京都府議会議員事務所

### 頭書(3) 契約期間

令和元年5月1日から令和5年4月30日まで (4年間)

頭書(4) 賃料等

賃料	月額 93,500円	共益費	月額 5,500円	家財保険料	円
敷金	円 (賃料カ月)		円	附属施設料	円 [内消費税等]
保証金	円 (賃料カ月)	償却			
その他の条件					
貸与する建	建No.	[REDACTED]			
	本数	1本		本	本
賃料等の支払時期		翌月分を [REDACTED]			
賃料等の支払方法	<input checked="" type="checkbox"/> 振込	京都やま [REDACTED] 宇治支店 普通1924691 (有)荒川産業			
	<input type="checkbox"/> 持参				
	<input type="checkbox"/> 口座引落	委託会社 [REDACTED]			

頭書(5) 借主緊急連絡先

緊急連絡先 (担当者)	(氏名)	
	(自宅) TEL	
	(勤め先) TEL	
	(会社名・部署名)	
	(携帯) TEL	

頭書(6) 貸主及び管理業者

貸主	氏名 有限会社 荒川産業 代表取締役 荒川喜代一
	住所 京都府宇治市槻島町一ノ坪181番地

管理業者	商号又は名称
所在地	TEL
全国賃貸不動産管理業協会 会員番号	<small>※全国賃貸不動産管理業協会の会員である場合に記載</small>
管理担当者	氏名 <input type="checkbox"/> 賃貸不動産管理士 <input type="checkbox"/> 賃貸不動産経営管理士: 登録番号 ) <small>※賃貸不動産管理士または賃貸不動産経営管理士の登録を受けている場合に記載</small>

※貸主と建物の所有者が異なる場合は、次の欄も記載すること。

所有者	氏名 荒川 喜代一
	住所 京都府宇治市槻島町一ノ坪181番地

# 自動車駐車場契約書

貸主 ( [REDACTED] )  
借主 ( 田中貴子 )

上記者間に於て下記のとおり契約した。

第1. 貸主はその所有する下記の所在の土地に借主の所有する自動車の保管駐車使用を許すことと約し借主は駐車料として支払うことと約した。

所在地 ( [REDACTED] )  
駐車場名 ( [REDACTED] )

第2. 本駐車場使用期間

2021年5月1日～ 2023年4月30日至  
る2年間

第3. 本駐車場駐車料金は一ヶ月につき金( 6,300 )円也と定め借主は本契約締結と同時にこれを貸主に支払う。

第4. 駐車料は当月28日までに翌月分を貸主の指定する方法により支払う。

第5. 借主が期間満了前に解約を希望する時は、必ず貸主の [REDACTED] まで申し出るものとし、申し出なきまま駐車場を使用しない場合においても貸主が契約終了と確認するまでの間の駐車料を借主は支払わなければならない。

第6. 借主は駐車場をその占有する下記車両の格納以外の目的に使用してはならない。  
1. 車両登録番号 ( )

2. 車両名 ( )
- 第7. 駐車場内における駐車場所は貸主の指定場所のみに限る。
- 第8. 借主は駐車場内において境界壁等の車両格納設備の設置、その他土地の現状に変更を加える行為をしてはならない。
- 第9. 駐車期間の満了の際しては異議なく本契約を終了するものとする。但し存続期間満了の際、貸主、借主協議の上、新契約締結して更新することができる。
- 第10. 貸主において、期間満了前に自ら駐車場土地を使用する必要が生じた時は、借主に対して三ヶ月前に予告して本契約を解約することができる。
- 第11. 借主が駐車場の支払いを一ヶ月でも怠りたるとは、その他本契約の各条項に違反した場合は、貸主は催告を要しないで、直ちに契約を解除することができる。
- 第12. 場内における借主の責任による事故損害は貸主は一切その責に任じない。
- 第13. 借主は臨時駐車権を譲渡し、又は転貸した場合は、直ちに貸主は本契約を解除することができる。
- 第14. 借主が臨時駐車場を返還する場合、立退料その他これに類する物は一切請求してはならないものとする。
- 第15. 借主が車庫証明の必要により生じた本契約の駐車場の駐料は第3条規定にかかわらず原則として一年の駐車料と契約締



(一年以上)  
結と同時に支払う。但し、既契約者の  
車両入替えに伴う車庫証明の必要を生じ  
た場合はこの限りではない。

上契約成立を証するため、本書二通を作成し、  
各署名捺印してそれぞれの一通を所持する。

2021年4月30日

貸主 住所  
氏名  
TEL



借主 住所  
氏名  
TEL

宇治市宇治番184-1 荒川ビル1階

田中美貴子

0774-20-2002



# 自動車駐車場契約書

貸主 ( [REDACTED] )  
借主 ( 田中美貴子 )

上記者間に於て下記のとおり契約した。

第1. 貸主はその所有する下記の所在の土地に借主の所有する自動車の保管駐車使用を許すことを約し借主は駐車料として支払うことを約した。

所在地 ( [REDACTED] )  
駐車場名 ( [REDACTED] )

第2. 本駐車場使用期間

~~平成2019年~~ 5月1日～~~平成2021年~~ 4月30日至  
る2年間

第3. 本駐車場駐車料金は一ヶ月につき金( 6,300 )円也と定め借主は本契約締結と同時にこれを貸主に支払う。

第4. 駐車料は当月28日までに翌月分を貸主の指定する方法により支払う。

第5. 借主が期間満了前に解約を希望する時は、必ず貸主の [REDACTED] まで申し出るものとし、申し出なきまま駐車場を使用しない場合においても貸主が契約終了と確認するまでの間の駐車料を借主は支払わなければならない。

第6. 借主は駐車場とその占有する下記車両の格納以外の目的に使用してはならない。  
1. 車両登録番号 ( [REDACTED] )

2. 車両名 ( )
- 第7. 駐車場内に限る。おける駐車場所は貸主の指定
- 第8. 借主は駐車場の設置、おいて境界壁等の車両  
格納設備の行爲を、その他土地の現状に  
変更を加えるに際しては、異議なく本契  
約を終了するも、貸主、借主協議の上、新契  
約締結して更新する期間満了前に自ら駐車場  
貸土地を使用する必要が生じた時は、借主約  
束を解除し、三ヶ月前に予告して本契約を解  
約する。借主が駐車場の支松いと一ヶ月前でも  
急反直  
たした場合は、貸主は解除する責任に  
よる事故損害  
第12. 場内には一切の責に任じない。  
第13. 借主は臨時駐車に貸主は本契約を解除する  
第14. 借料は、臨時駐車場の返還物を一切請求して  
第15. 借料は、借主が駐車庫場の明証の車料一  
より生じた本契約締結  
第3条規定に  
第3条規定と

(一年以上)  
結と同時に支払う。但し、既契約者の  
車両入替えに伴う車庫証明の必要を生じ  
た場合はこの限りではない。

上契約成立を証するため、本書二通を作成し、  
各署名捺印してそれぞれの一通を所持する。

~~平成~~ 年 月 日

貸主 住所  
氏名  
TEL



借主 住所  
氏名  
TEL

宇治市宇治番 134-1 蒸川ビル1階

田中美貴子

0774-20-2002



第5号の2様式(第7条関係)

政務活動費領収書貼付用紙

職員氏名(会派名)	田中美貴子	整理番号	3	
費目	調査研究費・研修費・広報広報費・奨励費等活動費・会議費・資料作成費・資料購入費(事務所費)事務費・人件費			
支払内容	事務所賃借料 (振込料・光熱費含む)			
支払金額	107,520円	按分率	75%	計上額 80,640円
按分率の考え方	事務所状況等説明書に記載のとおり			
備考	請求書添付			

印

令和3年7月15日

現金払戻請求書・貯金口座振替による振込受付書(兼手数料受取書)

京都やちよ ① 中野治 店(所) 金額 117,107.08.0  
 ② 3:246911  
 有性会 代表取締役 荒川 益代 一様  
 田中美貴子 様  
 〒611-0021 西(0914) 20-2001  
 中野治 134-1

記帳日・振込日  
 ①: 振込日: 不明  
 ②: 振込日: 不明

- 振込先金融機関へは、お振込人との振込所全項目 口座番号を連絡します。お振込人お振込力不足により返戻します。
- 振込先金融機関に正確な振込の情報がなかった場合には、振込等のため振込が返戻することがありますのでご了承ください。
- 請求書、領収書の内容等や不明な事項は、振込が返戻することによって振込が返戻することがありますのでご了承ください。
- ご指定の口座から振込を当り取りし、その振込が返戻できない場合は振込は返戻できませんのでご注意ください。
- この振込請求書(兼手数料受取書)は、領込が返戻されない場合は、振込手数料がかかる場合がありますのでご了承ください。
- 振込が返戻しない場合は、この振込請求書の振込、振込手数料がかかる場合がありますのでご了承ください。

受付 3415

取扱店

請求書

13年4月10日

No. \_\_\_\_\_

東京都府字治市横島町一丁目

有限会社 荒川

代表取締役 荒川

TEL. (0774) 23-1111

登録番号

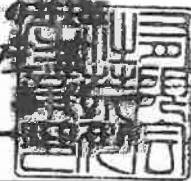

田中 美貴子 様

下記のとおり御請求申し上げます

税込合計金額 ￥107,080

消費税額等

月日	品名	数量	単価	金額(税抜・税込)	税率(%)	摘要
	1 5月分賃料			85000		
	2 共益費			5000		
	3 消費税	10%		9000		
	4 3月分電気使用料					
	5 55255円 - 54938円 = 317円					
	6 15円まで			340		
	7 15円から120円まで	105円 × 20 <sup>円</sup>	84 <sup>銭</sup>	2188		
	8 120円から300円まで	180円 × 27 <sup>円</sup>	27 <sup>銭</sup>	4908		
	9 300円超過分	17円 × 31 <sup>円</sup>	09 <sup>銭</sup>	528		
	10 屋上×9- (エアコン)					
	11 14881円 - 14873円 = 8円					
	12 8円 × 14円			116		8.08%
	13					
	14					
	15					
合計(税抜・税込)						
				税率	%	消費税額等
				税率	%	消費税額等
				107080		

コクサ 9-212

第5号の2様式(第7条関係)

政務活動費領収書貼付用紙

職員氏名(会派名)	田中美貴子		整理番号	6, 15, 25, 38	
費目	調査研究費・研修費・広報広報費・要請謝儀等活動費・会議費・資料作成費・資料購入費(事務所費)事務費・人件費				
支払内容	駐車場賃借料(振込料含む)				
支払金額	25,640円	按分率	75%	計上額	19,228円
按分率の考え方	事務所状況等説明書に記載のとおり				
備考	賃借料6,300円、振込料110円				

6

ご利用明細書

ご利用いただきありがとうございます。  
 本ご利用明細書は、下記のとおりでございます。  
 どうぞご確認ください。

年 月 日 取扱店 取引番号  
 03-04-23

振込手数料 ¥110 利用料 ¥0

振込手数料 ¥110 利用料 ¥0

ご依頼人 電話 0774202002  
 タナカミキコ 様

お約 ¥4,000

※裏面のご案内もご確認ください。

15

ご利用明細書

ご利用いただきありがとうございます。  
 本ご利用明細書は、下記のとおりでございます。  
 どうぞご確認ください。

年 月 日 取扱店 取引番号  
 03-05-25

振込手数料 ¥110 利用料 ¥0

振込手数料 ¥110 利用料 ¥0

ご依頼人 電話 0774202002  
 タナカミキコ 様

お約 ¥3,590

※裏面のご案内もご確認ください。

25

ご利用明細書

ご利用いただきありがとうございます。  
 本ご利用明細書は、下記のとおりでございます。  
 どうぞご確認ください。

年 月 日 取扱店 取引番号  
 03-06-25

振込手数料 ¥110 利用料 ¥0

振込手数料 ¥110 利用料 ¥0

ご依頼人 電話 0774202002  
 タナカミキコ 様

お約 ¥3,590

※裏面のご案内もご確認ください。

38

ご利用明細書

ご利用いただきありがとうございます。  
 本ご利用明細書は、下記のとおりでございます。  
 どうぞご確認ください。

年 月 日 取扱店 取引番号  
 03-07-21

振込手数料 ¥110 利用料 ¥0

振込手数料 ¥110 利用料 ¥0

ご依頼人 電話 0774202002  
 タナカミキコ 様

お約 ¥590

※裏面のご案内もご確認ください。

第5号の2様式 (第7条関係)

政務活動費領収書貼付用紙

議員氏名(会派名)	田中美貴子	整理番号	12
費目	調査研究費・研修費・広報広報費・要請謝辞等活動費・会議費・資料作成費・資料購入費(事務所費) 事務費・人件費		
支払内容	事務所賃借料 (振込料・光熱費含む)		
支払金額	106,276円	按分率	75% 計上額 79,707円
按分率の考え方	事務所状況等説明書に記載のとおり		
備考	請求書添付		

印

平成30年5月14日

貯金払戻請求書・貯金口座振替による振込受付書(兼手数料受取書)

京都やましろ 中守治 店(所) 106-276-91  
 ① 振込先 京都やましろ 106-276-91  
 ② 振込元 田中美貴子 10-2001  
 ③ 振込金額 106,276円  
 ④ 振込手数料 7,569円  
 ⑤ 振込残高 98,707円  
 ⑥ 振込日 平成30年5月14日  
 ⑦ 振込時刻 14:40  
 ⑧ 振込口座 106-276-91  
 ⑨ 振込元口座 10-2001  
 ⑩ 振込元住所 京都市中区中守 104-1  
 ⑪ 振込元氏名 田中美貴子  
 ⑫ 振込元電話番号 075-251-1041  
 ⑬ 振込元FAX番号 075-251-1041  
 ⑭ 振込元Eメール ume@yamashiro.co.jp  
 ⑮ 振込元ホームページ 075-251-1041  
 ⑯ 振込元営業時間 10:00~18:00  
 ⑰ 振込元受付時間 10:00~18:00  
 ⑱ 振込元お問い合わせ 075-251-1041  
 ⑲ 振込元お問い合わせEメール ume@yamashiro.co.jp  
 ⑳ 振込元お問い合わせホームページ 075-251-1041  
 ㉑ 振込元お問い合わせEメール ume@yamashiro.co.jp  
 ㉒ 振込元お問い合わせホームページ 075-251-1041  
 ㉓ 振込元お問い合わせEメール ume@yamashiro.co.jp  
 ㉔ 振込元お問い合わせホームページ 075-251-1041  
 ㉕ 振込元お問い合わせEメール ume@yamashiro.co.jp  
 ㉖ 振込元お問い合わせホームページ 075-251-1041  
 ㉗ 振込元お問い合わせEメール ume@yamashiro.co.jp  
 ㉘ 振込元お問い合わせホームページ 075-251-1041  
 ㉙ 振込元お問い合わせEメール ume@yamashiro.co.jp  
 ㉚ 振込元お問い合わせホームページ 075-251-1041  
 ㉛ 振込元お問い合わせEメール ume@yamashiro.co.jp  
 ㉜ 振込元お問い合わせホームページ 075-251-1041  
 ㉝ 振込元お問い合わせEメール ume@yamashiro.co.jp  
 ㉞ 振込元お問い合わせホームページ 075-251-1041  
 ㉟ 振込元お問い合わせEメール ume@yamashiro.co.jp  
 ㊱ 振込元お問い合わせホームページ 075-251-1041  
 ㊲ 振込元お問い合わせEメール ume@yamashiro.co.jp  
 ㊳ 振込元お問い合わせホームページ 075-251-1041  
 ㊴ 振込元お問い合わせEメール ume@yamashiro.co.jp  
 ㊵ 振込元お問い合わせホームページ 075-251-1041  
 ㊶ 振込元お問い合わせEメール ume@yamashiro.co.jp  
 ㊷ 振込元お問い合わせホームページ 075-251-1041  
 ㊸ 振込元お問い合わせEメール ume@yamashiro.co.jp  
 ㊹ 振込元お問い合わせホームページ 075-251-1041  
 ㊺ 振込元お問い合わせEメール ume@yamashiro.co.jp  
 ㊻ 振込元お問い合わせホームページ 075-251-1041  
 ㊼ 振込元お問い合わせEメール ume@yamashiro.co.jp  
 ㊽ 振込元お問い合わせホームページ 075-251-1041  
 ㊾ 振込元お問い合わせEメール ume@yamashiro.co.jp  
 ㊿ 振込元お問い合わせホームページ 075-251-1041

- 振込先(金融機関)は、お振込人との振込先(金融機関)・口座番号を記載します。お振込人はかな文字により選定します。
- 振込先(金融機関)の名称や支店名は、お振込人との振込先(金融機関)が選定することになりますのでご了承ください。
- 振込金額、振込手数料や心付けは、お振込人によって振込が選定することがありますのでご了承ください。
- この振込の口座が与貯金を扱い振替して振り込む場合、その振込が選定して振込してください。
- この振込受付書(兼手数料受取書)は、振込が選定する必要がある場合がありますので、お振込人が大切に保管してください。
- 振込が選定されない場合は、この手数料の戻り、振込手数料がかかる場合がありますのでご了承ください。



取扱店

JW/C

この振込受付書(兼手数料受取書)は、お振込人との振込先(金融機関)が選定することになりますので、お振込人が大切に保管してください。



請求書 3年5月10日

No. \_\_\_\_\_

京都府宇治市須島町一丁目18番

有限会社 荒川 春樹

代表取締役 荒川 春樹

TEL (0774) 23-6901

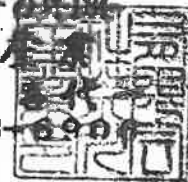

田中 美貴子 様

下記のとおり御請求申し上げます

登録番号

税込合計金額 ¥1,058,336 消費税額等

月日	品名	数量	単価	金額(税抜・税込)	税率(%)	摘要
	1 6月份賃料			85000		
	2 共益費			5000		
	3 消費税	10%		9000		
	4 4月份電気使用料					
	5 55533k - 55255k =	278k				
	6 15kまで			340		
	7 15kから120kまで	105k x 20円	2084銭	2188		
	8 120kから300kまで	158k x 27.29銭		4308		6,836
	9 屋上×9=(エアコン)					
	10 4881k - 4881k = 0k					
	11					
	12					
	13					
	14					
	15					
合計(税抜・税込)				税率	%	消費税額等
				税率	%	消費税額等
				1058336		消費税額等

コクサ ウ-012



請求書

3年6月10日

No.

京都府宇治市横島町一

有限会社 荒川

代表取締役 荒川

TEL. (0774) 23

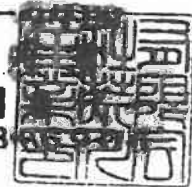

田中 美貴子 様

下記のとおり御請求申し上げます

登録番号

税込合計金額 ￥106,109

消費税額等

月日	品名	数量	単価	金額(税抜・税込)	税率(%)	摘要
	1 7月分賃料			85000		
	2 共益費			5000		
	3 消費税	10%		9000		
	4 5月分電気使用料					
	5 55821F-55533F=288F					
	6 /15Fまで			340		
	7 15Fから120Fまで	105F	20 <sup>円</sup> 84銭	2188		
	8 120Fから300Fまで	168F	27 <sup>円</sup> 27銭	4581		7,109
	9 屋上X-9-(エアコン)					
	10 14881F-14881F=0F					
	11					
	12					
	13					
	14					
	15					
合計(税抜・税込)						
				税率	%	消費税額等
				税率	%	消費税額等
				106109		

コタヨ 4-312

第5号の2様式 (第7条関係)

政務活動費領収書貼付用紙

職員氏名(会派名)	田中美貴子	整理番号	30		
費目	別荘研究費・研修費・広報広報費・要請陳情等活動費・会議費・資料作成費・資料購入費(事務所費) 事務費・人件費				
支払内容	事務所賃借料 (振込料・光熱費含む)				
支払金額	106,399円	按分率	75%	計上額	79,799円
按分率の考え方	事務所状況等説明書に記載のとおり				
備考	請求書添付				

国庫印

防金払戻請求書・貯金口座振替による振込受付簿(兼手数料受取簿) (令和3年 7月15日)

振込元 京都やしろ 〒604-8304 京都市中京区 1-3-24691	金額 千円 百円 円 10,519.59
振込先 有限会社荒川産業 代表取締役 荒川喜代一様 〒611-0021 京都市宇治区 1-1-1	手数料 円 149
ご依頼人 田中美貴子 〒611-0021 京都市宇治区 1-1-1	

- 振込元の名義人へは、お振込人全の住所(全国)・口座番号を通知します。お振込人はお振込先より送金します。
- 振込金額等に印字された場合は、お振込先のため振込が滞りまることがありますのでご了承ください。
- 振込金額、振込の相手先や中心を誤らないよう、振込の滞りや間違いを防止することをお願いいたします。
- この振込の口座からお振込先へ振り込みの旨、お振込先へお振込みの旨を通知いたします。
- この振込請求書(兼手数料受取簿)は、振込ができていない場合は、お振込先へお振込みの旨を通知いたします。
- 振込ができていない場合は、このお振込の滞り、振込手数料がかかる場合がありますのでご了承ください。



JAN/CJK

国庫印 2.15-100011 2.3.2018.11 2018.11.15

この用紙は、お振込先へお振込みの旨を通知するために発行されています。

請求書

3年7月10日

No.

田中美貴子 様

京都府宇治市横島町一

有限会社 荒川

代表取締役 荒川

TEL (0774) 23

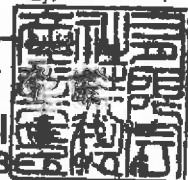

下記のとおり御請求申し上げます

税込合計金額

¥105,959

消費税額等

月日	品名	数量	単価	金額(税抜・税込)	税率(%)	摘要
	1 8月份賃料			85000		
	2 共益費			5000		
	3 消費税	10%		9000		
	4 6月份電気使用料					
	5 56103 <sup>F</sup> -55821 <sup>F</sup>	282 <sup>F</sup>				
	6 15 <sup>F</sup> 区			340		
	7 15 <sup>F</sup> から120 <sup>F</sup> 区	105 <sup>F</sup> × 2084 <sup>F</sup>		2188		
	8 120 <sup>F</sup> から300 <sup>F</sup> 区	162 <sup>F</sup> × 2729 <sup>F</sup>		4417		
	9 屋上X-9-(エアコン)					
	10 14882 <sup>F</sup> -14881 <sup>F</sup>	1 <sup>F</sup>				
	11 1 <sup>F</sup> × 14 <sup>F</sup> 50 <sup>F</sup>			14		16.959
	12					
	13					
	14					
	15					
合計(税抜・税込)						
				税率	%	消費税額等
				税率	%	消費税額等
				105959		消費税額等

コクヨ U-812

第5号の2様式 (第7条関係)

政務活動費領収書貼付用紙

職員氏名(会派名)	田中美貴子	整理番号	46
費目	調査研究費・研修費・広報広報費・民情陳情等活動費・会議費・資料作成費・資料購入費 <b>事務所費</b> 事務費・人件費		
支払内容	事務所賃借料 (振込料・光熱費含む)		
支払金額	106,845円	按分率	75% 計上額 80,133円
按分率の考え方	事務所状況等説明書に記載のとおり		
備考	請求書添付		

現金払戻請求書・防金口座振替による振込受付書(兼手数料受取書) 令和 8月13日

金額 110,640.5

京府中子治 店(所)  
 〒113-0469  
 株式会社荒川喜代一様  
 代表取締役 田中美貴子 様  
 〒611-0044 西(0774) 30-1001  
 子治市子治吉番134-1

- 振込先(振込相手)は、お振込人名の区が指定項目・口座番号を通知します。お振込人名はカタ文字により送付します。
- 振込金額に日本国通貨の単位があつた場合は、振込票のたし算が適用されることがありますのでご了承ください。
- お振込額、お振込の両方を必ずお振込票に記載することになりますのでご了承ください。
- ご指定の口座から現金を払い戻して振り込む場合は、その振戻しができないときは振戻はできませんのでご注意ください。
- この振込受付書(兼手数料受取書)は、振込ができていない場合などにも必要となりますので、ご振込人が大切に保管してください。
- 振込ができていない場合は、この受付書の控え、振込申請書がわかる場合はお振込先へお振込みをお願いします。



取扱店

請求書

3年8月10日

No. \_\_\_\_\_

田中美貴子 様

京都府宇治市横鳥町一  
 有限会社 荒川  
 代表取締役 荒川  
 TEL (0774) 23  
 登録番号

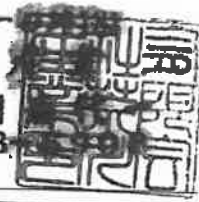

下記のとおり御請求申し上げます

税込合計金額 ￥106,405 消費税額等

月日	品名	数量	単価	金額(税抜・税込)	税率(%)	摘要
	1 9月份賃料			85000		
	2 共益費			5000		
	3 消費税	10%		9000		
	4 7月份電気使用料					
	5 56354円-56103円=	251円				
	6 15円まで			340		
	7 15円から20円まで	105円 × 20円84銭		2188		
	8 20円から300円まで	131円 × 27円37銭		3572		
	9 屋上A-A-(エアコン)					
	10 14972円-14882円=90円					
	11 90円 × 14円50銭			1305		2,405
	12					
	13					
	14					
	15					
合計(税抜・税込)				税率	%	消費税額等
				税率	%	消費税額等
						106405

コク日 9-312

第5号の2様式(第7条関係)

政務活動費領収書貼付用紙

職員氏名(会派名)	田中美貴子			整理番号	53, 60, 72, 81
費目	調査研究費・研修費・広報広報費・要請費等活動費・会議費・資料作成費・資料購入費(事務所)事務費・人件費				
支払内容	駐車場賃借料(振込料含む)				
支払金額	25,860円	按分率	75%	計上額	19,393円
按分率の考え方	事務所状況等説明書に記載のとおり				
備考	賃借料6,300円、振込料110円/830円(11月分~)				

53

ご利用明細書

年 月 日 取引店 種別 取引番号  
03-08-25

振込手数料 ¥110 利用料 ¥0

お振り込み ¥6,300

お取引後残高

振込手数料 ¥110 利用料 ¥0

ご依頼人 電話 0774202002  
クナカミキコク・ムクヨ 様

お約 ¥3,700

60

ご利用明細書

年 月 日 取引店 種別 取引番号  
03-09-24

振込手数料 ¥110 利用料 ¥0

お振り込み ¥6,300

お取引後残高

振込手数料 ¥110 利用料 ¥0

ご依頼人 電話 0774202002  
クナカミキコク・ムクヨ 様

お約 ¥3,590

72

ご利用明細書

年 月 日 取引店 種別 取引番号  
03-10-25

振込手数料 ¥110 利用料 ¥0

お振り込み ¥6,300

お取引後残高

振込手数料 ¥110 利用料 ¥0

ご依頼人 電話 0774202002  
クナカミキコク・ムクヨ 様

お約 ¥3,600

81

ご利用明細書

年 月 日 取引店 種別 取引番号  
03-11-25

振込手数料 ¥330 利用料 ¥0

お振り込み ¥6,300

お取引後残高

振込手数料 ¥330 利用料 ¥0

ご依頼人 電話 0774202002  
クナカミキコク・ムクヨ 様

お約 ¥3,370



第5号の2様式 (第7条関係)

取務活動費領収書貼付用紙

議員氏名(会派名)	田中美貴子	整理番号	57		
費目	調査研究費・研修費・広報広報費・関係機関等活動費・会議費・資料作成費・資料購入費 <b>事務所賃借料</b> 事務費・人件費				
支払内容	事務所賃借料 (振込料・光熱費含む)				
支払金額	107,910円	按分率	75%	計上額	80,932円
按分率の考え方	事務所状況等説明書に記載のとおり				
備考	請求書添付				

領収書 9月15日

貯金出戻請求書・貯金口座振替による振込受付書(兼手数料受取書)

金額 107,910円

手数料 14,440円

合計 122,350円

店名 中野治 店(所)

〒611-0021 西(0774) 10-1001

中野治市 中野治 134-1

田中美貴子 様

荒川喜代一様

代表取締役

荒川産業

有限会社

〒611-0021 西(0774) 10-1001

中野治市 中野治 134-1

- 振込先金融機関へは、お振込みの店名(振込目・口座番号)を明記し、口座振替手数料を引いた金額を振込ください。
- 振込金額は、お振込みの店名(振込目・口座番号)を明記し、口座振替手数料を引いた金額を振込ください。
- 振込金額は、お振込みの店名(振込目・口座番号)を明記し、口座振替手数料を引いた金額を振込ください。
- この振込請求書(兼手数料受取書)は、振込が完了しない場合は、振込が完了した時点で、ご振込人が本館に届けてください。
- 振込が完了しない場合は、この振込請求書の返却、振込手数料がかかる場合がありますのでご注意ください。

受付 3,915

取務店

JALOC

請求書

3年9月10日

No. \_\_\_\_\_

田中 美貴子 様

京都府宇治市横島町  
有限会社 荒川

代表取締役 荒川

TEL (0774) 23

代表番号

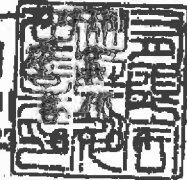

下記のとおり御請求申し上げます

税込合計金額 ￥107,470

消費税額等

月日	品名	数量	単価	金額(税抜・税込)	税率(%)	摘要
	1 10月份賃料			85000		
	2 共益費			5000		
	3 消費税	10%		9000		
	4 8月份電気使用料					
	5 56643k-56354k=289k					
	6 15kまで			340		
	7 15kから20kまで	105k	20 <sup>円</sup> 84 <sup>銭</sup>	2188		
	8 20kから300kまで	169k	27 <sup>円</sup> 27 <sup>銭</sup>	4608		
	9 屋上x7-(2732)					
	10 15064k-14972k=92k					
	11 92k x 14 <sup>円</sup> 50 <sup>銭</sup>			1334		8.470
	12					
	13					
	14					
	15					
合計(税抜・税込)				税率	%	消費税額等
				税率	%	消費税額等
						107470

コクヨ U-312

第5号の2様式 (第7条関係)

政務活動費領収書貼付用紙

議員氏名(会派名)	田中美貴子	整理番号	67
費目	調査研究費・研修費・広報広報費・要請陳情等活動費・会議費・資料作成費・資料購入費 <b>事務所費</b> 事務費・人件費		
支払内容	事務所賃借料 (振込料・光熱費含む)		
支払金額	105,027円	按分率	75% 計上額 78,770円
按分率の考え方	事務所状況等説明書に記載のとおり		
備考	請求書添付		

現金払戻請求書・貯金口座振替による振込受付書(兼手数料受取書) 令和3年10月15日

京都たろ 中子給 店(所)

〒611-0024 京都市中子区中子 1-3-24 691

株式会社 荒川産業 代表取締役 荒川喜代一様

〒611-0024 京都市中子区中子 1-3-24 691

田中美貴子様

〒611-0024 京都市中子区中子 1-3-24 691

中子給電番 134-1

金額 105,027円

手数料(税込) 444円

振込日・振込日 10/15

振込先 田中美貴子

振込元 京都たろ

- 振込先の振替人は、お振込みの振替金融機関・口座番号を通知します。お振込み人はお振込み先により変更します。
- 振込金額に手数料等の不備があった場合には、領収書の発行が滞ることがありますのでご了承ください。
- 振込金額、振込の滞り等をお知らせください。振込が滞りますことがありませんのでご了承ください。
- この領収書の記載内容が誤りや不明な点がある場合は、お振込み先にお知らせください。
- この領収書(兼手数料受取書)は、領収書としてお振込み先にお知らせしますので、ご振込み先にお知らせください。
- 領収書がでない場合は、この手数料の滞りが、領収書手数料がお振込み先にお知らせしますのでご了承ください。

受付 3m.15

取付店

請求書

3年10月10日

No. \_\_\_\_\_

〒611-0041

京都府宇治市横町

有限会社 荒川

代表取締役 荒川

TEL (0774) 23



田中 美貴子 様

下記のとおり御請求申し上げます

税込合計金額

¥104,587

消費税額等

月日	品名	数量	単価	金額(税抜・税込)	税率(%)	摘要
	1 11月分賃料			85000		
	2 共益費			5000		
	3 消費税	10%		9000		
	4 9月分電気使用料					
	5 56872円 - 56643円	229円				
	6 15円まで			340		
	7 15円から20円まで	105円	20.84円	2188		
	8 20円から300円まで	109円	27.27円	2972		
	9 屋上×9-(193円)					
	10 15070円 - 15064円	6円				
	11 6円×14円50銭			87		5,587
	12					
	13					
	14					
	15					
合計(税抜・税込)						
				税率	%	消費税額等
				税率	%	消費税額等
				104587		消費税額等

コクサ 9-318

第5号の2様式 (第7条関係)

政務活動費領収書貼付用紙

議員氏名(会派名)	田中美貴子	整理番号	76
費目	調査研究費・研修費・広報広報費・奨励金等活動費・会費・資料作成費・資料購入費 <b>事務費</b> 事務費・人件費		
支払内容	事務所賃借料 (搬送料・光熱費含む)		
支払金額	109,238円	按分率	75%
		計上額	81,928円
按分率の考え方	事務所状況等説明書に記載のとおり		
備考	請求書添付		

印

平成 11年 11月 15日

府会議員請求・貯金口座振替による振込受付書(兼手数料受取書)

金額 108,798円

手続料 440円

1:加算 2:控除 9:本額

京都やまゆり 中野本店(所)

1322-1004 代表取締役 荒川喜代一

9 工カ ミ 子 コ

田中美貴子

〒611-004 中野(所) 10-2002

〒611-004 中野(所) 134-1

- 振込は金融機関に入金し、お振込人のお振込口座・口座番号を記載し、お振込人はお振込先により振り込まれます。
- 振込は振替に際しては、お振込の金額が振込先に入金されることを確認することをお勧めいたします。
- 振込の際、口座の残高や手数料の負担等についてもお問い合わせください。
- この振込受付書(兼手数料受取書)は、振込が完了した時点で有効となります。お振込先が振込先を指定していただく場合があります。
- 振込が完了しない場合は、この振込受付書(兼手数料受取書)をお振込先にお送りください。



JAN 15

請求書

3年11月10日

No.

田中美貴子 様

京都府宇治市横島町一丁目11-1

有限会社 荒川 建設

代表取締役 荒川 善典

TEL 0774) 21-6906

登録番号

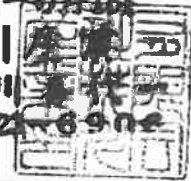

下記のとおり御請求申し上げます

税込合計金額 ￥108,798 消費税額等

月日	品名	数量	単個	金額(税抜・税込)	税率(%)	摘要
	1 12月分賃料			85000		
	2 共益費			5000		
	3 消費税	10%		9000		
	4 10月分電気使用料					
	5 57248k- 56872k	376k				
	6 : 15k±			340		
	7 15kから120k±	105k	円 2084 銭	2188		
	8 120kから300k±	180k	円 2737 銭	4908		
	9 300k超過分	76k	円 3109 銭	2362		
	10 屋上1-9 (工777)					9,798
	11 15070k- 15070k=0k					
	12					
	13					
	14					
	15					
合計(税抜・税込)				税率	%	消費税額等
				税率	%	消費税額等
						108798

コクヨ 9-812



請求書 3年12月10日

No. \_\_\_\_\_

〒611-0041  
 京都府宇治市横馬町  
 有限会社 荒川  
 代表取締役 荒川



田中美貴子 様

下記のとおり御請求申し上げます

TEL (0774) 23

税込合計金額		¥ 104,009		消費税額等		
月日	品名	数量	単価	金額(税込・税込)	税率(%)	摘要
1	11月分賃料			85000		
2	共益費			5000		
3	消費税	10%		9000		
4	11月分電気使用料					
5	57459k - 57248k =	211k				
6	15kまで			340		
7	15kから20kまで	105k	2084k	2188		
8	20kから300kまで	91k	2727k	2481		
9	屋上+9-(29コ)					5009
10	15070k - 15070k = 0k					
11						
12						
13						
14						
15						
合計(税込・税込)						
		税率	%			消費税額等
		税率	%	104009		消費税額等

コクニ 9-312



第5号の2様式 (第7条関係)

政務活動費領収書貼付用紙

議員氏名(会派名)	田中美貴子		整理番号	98, 116, 129, 138	
費目	調査研究費・研修費・広報広報費・要請謝金等活動費・会議費・資料作成費・資料購入費 <b>事務所費</b> ・事務費・人件費				
支払内容	駐車場賃借料 (振込料含む)				
支払金額	26,620円	按分率	75%	計上額	19,888円
按分率の考え方	事務所状況等説明書に記載のとおり				
備考	賃借料6,300円、振込料330円				

98

ご利用明細書

ご利用いただきありがとうございます。  
 本ご利用明細書は、下記のとおりでございます。  
 どうぞお確かめください。

年 月 日 取扱店 振替 取引番号  
 03-12-24

銀行番号 支店番号 □ 口座番号

お取引内容	お取引金額
お振り込み	¥6,300
時刻 受付番号	お取引後残高
09:47 0008	

ご案内またはお振込内容  
 振込手数料 ¥330 利用料 ¥0

ご依頼人 電話 0774202002  
 タナカミキコシ・ムシヨ 様

お約 ¥4,000

※振込のご案内もご確認ください。

116

ご利用明細書

ご利用いただきありがとうございます。  
 本ご利用明細書は、下記のとおりでございます。  
 どうぞお確かめください。

年 月 日 取扱店 振替 取引番号  
 04-01-25

銀行番号 支店番号 □ 口座番号

お取引内容	お取引金額
お振り込み	¥6,300
時刻 受付番号	お取引後残高
11:50 0028	

ご案内またはお振込内容  
 振込手数料 ¥330 利用料 ¥0

ご依頼人 電話 0774202002  
 タナカミキコシ・ムシヨ 様

お約 ¥3,370

※振込のご案内もご確認ください。

129

ご利用明細書

ご利用いただきありがとうございます。  
 本ご利用明細書は、下記のとおりでございます。  
 どうぞお確かめください。

年 月 日 取扱店 振替 取引番号  
 04-02-25

銀行番号 支店番号 □ 口座番号

お取引内容	お取引金額
お振り込み	¥6,300
時刻 受付番号	お取引後残高
10:28 0018	

ご案内またはお振込内容  
 振込手数料 ¥330 利用料 ¥0

ご依頼人 電話 0774202002  
 タナカミキコシ・ムシヨ 様

お約 ¥3,370

※振込のご案内もご確認ください。

138

ご利用明細書

ご利用いただきありがとうございます。  
 本ご利用明細書は、下記のとおりでございます。  
 どうぞお確かめください。

年 月 日 取扱店 振替 取引番号  
 04-03-25

銀行番号 支店番号 □ 口座番号

お取引内容	お取引金額
お振り込み	¥6,300
時刻 受付番号	お取引後残高
09:13 0006	

ご案内またはお振込内容  
 振込手数料 ¥330 利用料 ¥0

ご依頼人 電話 0774202002  
 タナカミキコシ・ムシヨ 様

お約 ¥3,370

※振込のご案内もご確認ください。



請求書

4年1月10日

No.

京都府宇治市横島町一  
有限会社 荒川

代表取締役 荒川  
TEL (0774) 23

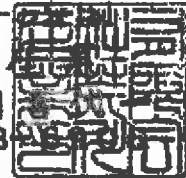

田中美貴子 様

下記のとおり御請求申し上げます

登録番号

税込合計金額 ￥106,575

消費税額等

月日	品名	数量	単価	金額(税抜・税込)	税率(%)	摘要
	1 2月分賃料			85000		
	2 共益費			5000		
	3 消費税	10%		9000		
	4 12月分電気使用料					
	5 57754k-57459k=	295k				
	6 15kまで			340		
	7 15kから120kまで	105k	20k/24k	2188		
	8 120kから300kまで	175k	27k/27k	4772		
	9 屋上-9-(エアコン)					
	10 15084k-15090k=19k					
	11 19k			275		2,575
	12					
	13					
	14					
	15					
合計(税抜・税込)				税率	%	消費税額等
				税率	%	消費税額等
						106575

コク田 U-312



請求書

4年2月10日

No. \_\_\_\_\_

〒011-0041

京都府宇治市横町

有限会社 荒川

代表取締役 荒川

TEL(0774)23

田中 美貴子 様

下記のとおり御請求申し上げます

税込合計金額

¥107,860

消費税額等

月日	品名	数量	単価	金額(税抜・税込)	税率(%)	摘要
	1 3月分賃料			85000		
	2 共益費			5000		
	3 消費税	10%		9000		
	4 1月分電気使用料					
	5 57985円 - 57754円 = 231円					
	6 15円まで			340		
	7 15円から120円まで	105円	20円84銭	2188		
	8 120円から300円まで	111円	27円37銭	3026		
	9 屋上A-9-(2777)					
	10 15317円 - 15089円 = 228円					
	11 228円 × 14円50銭			3306		2860
	12					
	13					
	14					
	15					
合計(税抜・税込)		税率	%			消費税額等
		税率	%	107860		消費税額等

コクサ 9-312

第5号の2様式 (第7条関係)

政務活動費領収書貼付用紙

職員氏名(会派名)	田中美貴子			整理番号	132
費目	調査研究費・研修費・広報広報費・要請謝儀等払戻費・会議費・資料作成費・資料購入費(事務所)事務費・人件費				
支払内容	NHK受信料				
支払金額	13,650円	按分率	75%	計上額	10,237円
按分率の考え方	事務所状況等説明書に記載のとおり				
備考	令和4年2月～令和5年1月				

### NHK 放送受信料領収証

田中美貴子事務所 様  
 お客様番号 XXXXXXXXXX 領受日 令和4年2月28日

領収金額(消費税を含みます) 13,650円	お支払期間 令和4年2月～令和5年1月
	件数 地上波放送 1

取振金融機関 XXXXXXXXXX 次回振替予定日 令和5年2月27日  
 口座番号等の表示を省略されるお客様はご遠慮ください

上記放送受信料を口座振替により振取いたしました。



日本放送協会

---

NHKホームページ

パソコン <http://nhk.jp> スマートフォン



お問い合わせ先 (電話番号のかけ間違いのないようご注意ください)

受信料関係のお問い合わせ **0570-077-077**  
 転居等のお届け(フリーダイヤル) **0120-151515**  
 放送費額についてのご照会 **075-251-1111**

転居や衛星契約への変更のお届けは、<http://nhk.jp/juslistory> (24時間いつでも簡単に手続きできます)

IP電話等をご使用の方で、フリーダイヤル等ご利用いただけない場合は、050-3786-5003をご利用ください。

**受信料のお支払いありがとうございました。**

第5号の2様式（第7条関係）、

政務活動費領収書貼付用紙

議員氏名（会派名）	田中美貴子	整理番号	134		
費目	調査研究費・研修費・広聴広報費・要請陳情等活動費・会費受・資料作成費・資料購入費・ <b>事務所</b> ・事務費・人件費				
支払内容	事務所賃借料（振込料・光熱費含む）				
支払金額	108,440円	按分率	75%	計上額	81,330円
按分率の考え方	事務所状況等説明書に記載のとおり				
備考	請求書添付				

振替用

令和4年3月15日

貯金払戻請求書・貯金口座振替による振込受付書（兼手数料受取書）

振替元	振替先	金額	手数料	手数料(%)	手数料(円)
京都銀行	中子給 店(所)	108,440	7,108	0.00	7,108
支取人	代表取締役 荒川喜代一様				
ご依頼人	田中美貴子様				
住所	〒611-0021 京都市中子給 134-1				

- 振込先金融機関へは、お振込人名の及びお振込項目 口座振替を通知し、お振込人はお振込先により振替します。
- 振込先金融機関に記帳請求書の不備があった場合は、関係者のため振込が滞ることがありますのでご了承ください。
- お振込額、口座の残高等中心も付いた事柄により振込が滞ることがありますのでご了承ください。
- ご振込の口座が白済を申し送りになっている場合は、その振込先がご振込先と異なる場合があります。
- この振込戻付書（兼手数料受取書）は、振込先がご振込先と異なる場合は、ご依頼人が大塚に届寄してください。
- 振込先がご振込先と異なる場合は、この手数料の請求、振込手数料がかかる場合がございますのでご了承ください。



令和4年3月15日

請求書 4年3月19日

No. \_\_\_\_\_

〒011-0041

京都府宇治市横馬町

有限会社 荒川

代表取締役 荒川

TEL(0774)23



田中 美貴子 様

下記のとおり御請求申し上げます

税込合計金額 ¥108,000

税率 % 消費税額等

月日	品名	数量	単価	金額(税込)	摘要
	1 4月分賃料			85000	
	2 共益費			5000	
	3 消費税	10%		9000	
	4 2月分電気使用料				
	5 58227 <sup>k</sup> - 57985 <sup>k</sup> = 242 <sup>k</sup>				
	6 15 <sup>k</sup> まで			340	
	7 15 <sup>k</sup> から20 <sup>k</sup> まで	105 <sup>k</sup> × 20 <sup>円</sup>	84 <sup>銭</sup>	2188	
	8 20 <sup>k</sup> から300 <sup>k</sup> まで	122 <sup>k</sup> × 27 <sup>円</sup>	29 <sup>銭</sup>	3326	
	9 屋上A-9 (272 <sup>円</sup> )				
	10 15534 <sup>k</sup> - 15317 <sup>k</sup> = 217 <sup>k</sup>				
	11 217 <sup>k</sup> × 14 <sup>円</sup>			3146	
	12				9,000
	13				
	14				
	15				
	合計			108000	

コクヨ U-512