

政務活動費 会計帳簿

議員氏名:

酒井常雄

R3年度

年月日	使途区分	使途項目	領収書 番号	支払(収入)内容 (単価及び数量等も記載)	収入金額	支払金額	控分率 (%)	計上額 (帳簿記録)	支払先	備考
2021/4/11	A	調査研究費	2	ガソリン代		7,441	50%	3,720	株式会社ベガサス	カード払い
2021/5/9	A	調査研究費	9	ガソリン代		5,000	50%	2,500	株式会社ベガサス	
2021/5/22	A	調査研究費	20	ガソリン代		3,000	50%	1,500	ENEOSエネオス関西Coopセルフ 手油用島店	
2021/5/28	A	調査研究費	24	ガソリン代		7,482	50%	3,741	株式会社ベガサス	カード払い
2021/6/13	A	調査研究費	25	ガソリン代		7,998	50%	3,999	株式会社ベガサス	カード払い
2021/7/24	A	調査研究費	50	ガソリン代		8,238	50%	4,119	株式会社ベガサス	カード払い
2021/8/13	A	調査研究費	58	ガソリン代		7,867	50%	3,933	株式会社ベガサス	カード払い
2021/9/10	A	調査研究費	68	ガソリン代		8,851	50%	4,425	株式会社ベガサス	カード払い
2021/10/10	A	調査研究費	83	ガソリン代		5,000	50%	2,500	株式会社ベガサス	
2021/10/21	A	調査研究費	87	ガソリン代		9,027	50%	4,513	株式会社ベガサス	カード払い
2021/11/28	A	調査研究費	101	ガソリン代		8,351	50%	4,175	株式会社ベガサス	カード払い
2021/12/11	A	調査研究費	111	ガソリン代		8,468	50%	4,234	ENEOSエネオス関西Coopセルフ 手油用島店	カード払い
2021/12/28	A	調査研究費	119	ガソリン代		3,000	50%	1,500	株式会社ベガサス	
2022/1/10	A	調査研究費	123	ガソリン代		9,410	50%	4,705	株式会社ベガサス	カード払い
2022/1/29	A	調査研究費	133	ガソリン代		7,963	50%	3,981	ENEOSエネオス関西Coopセルフ 手油用島店	カード払い
2022/2/13	A	調査研究費	138	ガソリン代		8,894	50%	4,447	株式会社ベガサス	カード払い
2021/7/30	C	広聴広報費	56	HP維持管理費		12,000	50%	6,000	城南印刷所	
2021/9/17	C	広聴広報費	71	福井新聞送料		28,298	42%	11,885	日本郵便株式会社	区内特別073×314通 社084×04通 同社物置
2021/4/26	G	資料購入費	6	新聞購読料		1,250	100%	1,250	京都新聞	4月分
2021/4/26	G	資料購入費	7	新聞購読料		4,150	100%	4,150	読売新聞	4月分
2021/4/27	G	資料購入費	8	新聞購読料		3,821	100%	3,821	聖教新聞・公明新聞	4月分 口座振替
2021/5/18	G	資料購入費	12	月刊自治研年間購読料		8,184	100%	8,184	株式会社自治研サトウ七久目誌発 行社	
2021/5/18	G	資料購入費	12	振込手数料		152	100%	152	ゆうちょ銀行	
2021/5/26	G	資料購入費	21	新聞購読料		5,650	100%	5,650	京都新聞	5月分
2021/5/27	G	資料購入費	22	新聞購読料		3,821	100%	3,821	聖教新聞・公明新聞	5月分 口座振替
2021/5/28	G	資料購入費	23	新聞購読料		4,150	100%	4,150	読売新聞	5月分

政務活動費 会計帳簿

職員氏名: 酒井常雄

R3年度

年月日	使途区分	使途項目	収支番 番号	支払(収入)内容 (単価及び数量等も記載)	収入金額	支払金額	残率 (%)	計上額 (総額)	支払先	備考
2021/6/16	G	資料購入費	26	書籍購入		1,980	100%	1,980	Rakutenブックス	ヤブーの1on1 本野活編
2021/6/16	G	資料購入費	26	代引巻手数料		305	100%	305	日本郵便株式会社	
2021/6/25	G	資料購入費	35	新聞購読料		5,650	100%	5,650	京都新聞	6月分
2021/6/28	G	資料購入費	36	新聞購読料		4,150	100%	4,150	読売新聞	6月分
2021/6/28	G	資料購入費	37	書籍購入		1,430	100%	1,430	Rakutenブックス	どうせ社会は裏えられぬい なんでだれが言った? 井出 英真
2021/6/28	G	資料購入費	37	代引巻手数料		305	100%	305	日本郵便株式会社	
2021/6/28	G	資料購入費	38	新聞購読料		3,821	100%	3,821	聖教新聞・公明新聞	6月分 口座振替
2021/7/28	G	資料購入費	51	新聞購読料		5,650	100%	5,650	京都新聞	7月分
2021/7/27	G	資料購入費	52	新聞購読料		3,821	100%	3,821	聖教新聞・公明新聞	7月分 口座振替
2021/7/28	G	資料購入費	53	新聞購読料		4,150	100%	4,150	読売新聞	7月分
2021/8/26	G	資料購入費	62	新聞購読料		5,650	100%	5,650	京都新聞	8月分
2021/8/27	G	資料購入費	64	新聞購読料		3,821	100%	3,821	聖教新聞・公明新聞	8月分 口座振替
2021/8/30	G	資料購入費	65	新聞購読料		4,150	100%	4,150	読売新聞	8月分
2021/9/30	G	資料購入費	66	新聞購読料		31,476	100%	31,476	京都やましろ産業協同組合	R3.8~R4.7年間購読料
2021/9/27	G	資料購入費	73	新聞購読料		5,650	100%	5,650	京都新聞	9月分
2021/9/27	G	資料購入費	74	新聞購読料		4,150	100%	4,150	読売新聞	9月分
2021/9/27	G	資料購入費	75	新聞購読料		3,821	100%	3,821	聖教新聞・公明新聞	9月分 口座振替
2021/10/26	G	資料購入費	88	新聞購読料		5,650	100%	5,650	京都新聞	10月分
2021/10/27	G	資料購入費	89	新聞購読料		4,150	100%	4,150	読売新聞	10月分
2021/10/27	G	資料購入費	90	新聞購読料		3,821	100%	3,821	聖教新聞・公明新聞	10月分 口座振替
2021/11/29	G	資料購入費	102	新聞購読料		5,650	100%	5,650	京都新聞	11月分
2021/11/29	G	資料購入費	103	新聞購読料		3,821	100%	3,821	聖教新聞・公明新聞	11月分 口座振替
2021/12/8	G	資料購入費	108	新聞購読料		4,150	100%	4,150	読売新聞	11月分
2021/12/21	G	資料購入費	116	新聞購読料		5,650	100%	5,650	京都新聞	12月分
2021/12/27	G	資料購入費	118	新聞購読料		3,821	100%	3,821	聖教新聞・公明新聞	12月分 口座振替

政務活動費 会計帳簿 職員氏名: 酒井常雄 R3年度

年月日	使途区分	使途項目	得意票 整理 番号	支払(取入)内容 (得意票及び領書等も記載)	収入金額	支払金額	支払率 (%)	計上額 (借対当座)	支払先	備考
2022/1/21	G	資料購入費	129	新聞購読料		4,150	100%	4,150	読売新聞	12月分
2022/1/26	G	資料購入費	130	新聞購読料		5,650	100%	5,650	京華新聞	1月分
2022/1/27	G	資料購入費	131	新聞購読料		3,821	100%	3,821	聖教新聞・公明新聞	1月分 口座振替
2022/1/28	G	資料購入費	132	新聞購読料		4,150	100%	4,150	読売新聞	1月分
2022/2/28	G	資料購入費	147	新聞購読料		5,650	100%	5,650	京都新聞	2月分
2022/2/28	G	資料購入費	148	新聞購読料		4,150	100%	4,150	読売新聞	2月分
2022/3/29	G	資料購入費	157	新聞購読料		5,650	100%	5,650	京都新聞	3月分
2022/3/30	G	資料購入費	158	新聞購読料		4,150	100%	4,150	読売新聞	3月分
2022/4/1	G	資料購入費	164	新聞購読料		7,642	100%	7,642	聖教新聞・公明新聞	2月分・3月分 引落でき なかったため繰上
2021/4/19	H	事務所費	4	事務所駐車場賃借料		112,000	90%	100,800		5月分
2021/4/19	H	事務所費	4	振込手数料		550	90%	495	京都銀行	
2021/5/18	H	事務所費	16	光熱費(低圧電力)		8,896	90%	8,006	関西電力株式会社	4月分
2021/5/18	H	事務所費	17	光熱費		6,752	90%	6,076	関西電力株式会社	4月分
2021/5/18	H	事務所費	19	事務所駐車場賃借料		112,000	90%	100,800		6月分
2021/5/18	H	事務所費	19	振込手数料		550	90%	495	京都銀行	
2021/6/17	H	事務所費	29	光熱費(低圧電力)		7,803	90%	7,022	関西電力株式会社	5月分
2021/6/17	H	事務所費	30	光熱費		7,403	90%	6,662	関西電力株式会社	5月分
2021/6/30	H	事務所費	40	事務所駐車場賃借料		112,000	90%	100,800		7月分
2021/6/30	H	事務所費	40	振込手数料		550	90%	495	京都銀行	
2021/7/20	H	事務所費	46	光熱費(低圧電力)		7,748	90%	6,973	関西電力株式会社	6月分
2021/7/20	H	事務所費	47	光熱費		7,640	90%	6,876	関西電力株式会社	6月分
2021/7/28	H	事務所費	54	事務所駐車場賃借料		112,000	90%	100,800		8月分
2021/7/28	H	事務所費	54	振込手数料		550	90%	495	京都銀行	
2021/8/19	H	事務所費	60	光熱費(低圧電力)		9,262	90%	8,335	関西電力株式会社	7月分
2021/8/19	H	事務所費	61	光熱費		9,008	90%	8,107	関西電力株式会社	7月分
2021/9/2	H	事務所費	67	事務所駐車場賃借料		112,000	90%	100,800		9月分

取巻活動費 会計帳簿 R3年度 議員氏名: 酒井常雄

年月日	使込区分	使込項目	取巻 整理 番号	支払(取入)内容 (振込及び現金等心記帳)	収入金額	支払金額	振込率 (%)	計上額 (電帳切替)	支払先	備 考
2021/9/2	H	事務所費	67	振込手数料		550	90%	495	京都銀行	
2021/9/30	H	事務所費	79	光熱費(低圧電力)		12,675	90%	11,407	関西電力株式会社	8月分
2021/9/30	H	事務所費	80	光熱費		9,501	90%	8,550	関西電力株式会社	8月分
2021/10/1	H	事務所費	82	事務所駐車場賃借料		112,000	90%	100,800		10月分
2021/10/1	H	事務所費	82	振込手数料		440	90%	396	京都銀行	
2021/10/28	H	事務所費	91	事務所駐車場賃借料		112,000	90%	100,800		11月分
2021/10/28	H	事務所費	91	振込手数料		440	90%	396	京都銀行	
2021/11/1	H	事務所費	92	光熱費(低圧電力)		9,869	90%	8,982	関西電力株式会社	9月分
2021/11/1	H	事務所費	93	光熱費		7,862	90%	7,075	関西電力株式会社	9月分
2021/12/2	H	事務所費	104	光熱費(低圧電力)		8,299	90%	7,469	関西電力株式会社	10月分
2021/12/7	H	事務所費	107	光熱費		8,159	90%	7,343	関西電力株式会社	10月分
2021/12/11	H	事務所費	110	事務所駐車場賃借料		112,000	90%	100,800		12月分
2021/12/11	H	事務所費	110	振込手数料		440	90%	396	京都銀行	
2021/12/20	H	事務所費	114	光熱費(低圧電力)		7,922	90%	7,129	関西電力株式会社	11月分 延滞利息25円除く
2021/12/20	H	事務所費	115	光熱費		8,177	90%	7,359	関西電力株式会社	11月分 延滞利息17円除く
2022/1/5	H	事務所費	120	事務所駐車場賃借料		112,000	90%	100,800		1月分
2022/1/5	H	事務所費	120	振込手数料		440	90%	396	京都銀行	
2022/1/7	H	事務所費	121	光熱費(低圧電力)		12,401	90%	11,160	関西電力株式会社	12月分 延滞利息28円除く
2022/1/7	H	事務所費	122	光熱費		8,705	90%	7,834	関西電力株式会社	12月分 延滞利息30円除く
2022/1/11	H	事務所費	125	灯油		2,160	90%	1,944	セブンフオーラム(株)	
2022/1/31	H	事務所費	134	事務所駐車場賃借料		112,000	90%	100,800		2月分
2022/1/31	H	事務所費	134	振込手数料		440	90%	396	京都銀行	
2022/2/17	H	事務所費	140	灯油		2,070	90%	1,863	セブンフオーラム(株)	
2022/2/24	H	事務所費	145	光熱費(低圧電力)		17,813	90%	16,031	関西電力株式会社	1月分
2022/2/24	H	事務所費	146	光熱費		6,864	90%	7,977	関西電力株式会社	1月分
2022/3/9	H	事務所費	149	事務所駐車場賃借料		112,000	90%	100,800		3月分

政務活動費

会計帳簿

議員氏名:

酒井常雄

R3年度

年月日	仕途区分	使途項目	領収書 取得 番号	支払(収入)内容 (原簿及び領収書等も記載)	収入金額	支払金額	繰分率 (%)	計上額 (増減)	支払先	備考
2022/3/9	H	事務所費	149	振込手数料		440	90%	396	京都銀行	
2022/3/16	H	事務所費	152	光熱費		6,848	90%	6,163	関西電力株式会社	2月分
2022/3/22	H	事務所費	156	光熱費(低圧電力)		15,678	90%	14,110	関西電力株式会社	2月分
2022/3/31	H	事務所費	161	事務所駐車場賃借料		112,000	90%	100,800		4月分
2022/3/31	H	事務所費	161	送金料金		440	90%	396	ゆうちょ銀行	
2022/4/1	H	事務所費	162	光熱費(低圧電力)		10,934	90%	9,840	関西電力株式会社	3月分
2022/4/1	H	事務所費	163	光熱費		6,825	90%	6,142	関西電力株式会社	3月分
2021/4/8	I	事務所費	1	コピー紙		3,833	90%	3,269	ネスレ通販	
2021/4/16	I	事務所費	3	複合機代		20,000	90%	18,000	有限会社オフィスタケザワ	13回目
2021/4/16	I	事務所費	3	振込手数料		330	90%	297	南都銀行	
2021/4/16	I	事務所費	3	振替手数料		110	90%	99	南都銀行	
2021/4/20	I	事務所費	5	コピー用紙		395	90%	355	ローソン	
2021/5/10	I	事務所費	10	タブレット・スマホ使用料		9,941	50%	4,970	三井住友カード株式会社	4月分
2021/5/17	I	事務所費	11	複合機代		20,000	90%	18,000	有限会社オフィスタケザワ	14回目
2021/5/17	I	事務所費	11	振込手数料		330	96%	297	南都銀行	
2021/5/17	I	事務所費	11	振替手数料		110	90%	99	南都銀行	
2021/5/18	I	事務所費	13	コピー用紙・お茶		7,714	90%	6,942	カウネット	
2021/5/18	I	事務所費	14	コピーチャージ代		9,012	90%	8,110	有限会社オフィスタケザワ	1/6~4/7
2021/5/18	I	事務所費	15	通信費(事務所電話)		7,378	90%	6,640	NTTファイナンス株式会社	4月分、電帳代4807円除く
2021/5/17	I	事務所費	27	通信費(事務所電話)		7,856	90%	7,070	NTTファイナンス株式会社	5月分
2021/5/17	I	事務所費	28	通信費(インターネット)		3,575	90%	3,217	NTTファイナンス株式会社	3/1~4/30
2021/5/18	I	事務所費	32	タブレット・スマホ使用料		9,925	50%	4,962	三井住友カード株式会社	5月分、引当でまわったため未取
2021/5/20	I	事務所費	33	外付HDD		16,500	90%	14,850	城南印刷所	
2021/5/22	I	事務所費	34	複合機代		20,000	90%	18,000	有限会社オフィスタケザワ	13回目、引当でまわったため未取
2021/5/22	I	事務所費	34	振込手数料		550	90%	495	京都銀行	
2021/5/30	I	事務所費	39	通信費(事務所電話)		7,293	90%	6,563	NTTファイナンス株式会社	6月分、延滞利息162円除く

政務活動費 会計帳簿

議員氏名:

酒井常雄

R3年度

年月日	使途区分	使途項目	債収書 管理 番号	支払(収入)内容 (原簿及び摘要等も記載)	収入金額	支払金額	支払率 (%)	計上額 (千円)	支払先	備考
2021/7/12	I	事務費	43	タブレット・スマホ使用料		9,941	50%	4,970	三井住友カード株式会社	6月分
2021/7/16	I	事務費	45	複合機代		20,000	90%	18,000	有限会社オフィスタケザワ	16回目
2021/7/16	I	事務費	45	複合手数料		330	90%	297	南都銀行	
2021/7/16	I	事務費	45	複合手数料		110	90%	99	南都銀行	
2021/7/20	I	事務費	48	通信費(事務所電話)		7,205	90%	6,484	NTTファイナンス株式会社	7月分 延滞利息49円除く
2021/7/21	I	事務費	49	コピーチャージ代		6,075	90%	5,467	有限会社オフィスタケザワ	4/1~7/1
2021/7/30	I	事務費	55	通信費(インターネット)		3,575	90%	3,217	NTTファイナンス株式会社	5/1~8/30 延滞利息20円除く
2021/8/10	I	事務費	57	タブレット・スマホ使用料		10,114	50%	5,057	三井住友カード株式会社	7月分
2021/8/20	I	事務費	62	複合機代		20,000	90%	18,000	有限会社オフィスタケザワ	17回目 延滞利息42円除く
2021/8/20	I	事務費	62	複合手数料		550	90%	495	京都銀行	
2021/8/27	I	事務費	63	通信費(事務所電話)		7,209	90%	6,488	NTTファイナンス株式会社	8月分
2021/9/10	I	事務費	68	お茶		1,858	90%	1,492	業務スーパー	
2021/9/26	I	事務費	72	複合機代		20,000	90%	18,000	有限会社オフィスタケザワ	18回目 延滞利息42円除く
2021/9/26	I	事務費	72	複合手数料		330	90%	297	京都銀行	
2021/9/30	I	事務費	76	タブレット・スマホ使用料		10,199	50%	5,099	三井住友カード株式会社	19回目 延滞利息42円除く
2021/9/30	I	事務費	77	通信費(事務所電話)		7,345	90%	6,610	NTTファイナンス株式会社	9月分
2021/9/30	I	事務費	78	通信費(インターネット)		3,575	90%	3,217	NTTファイナンス株式会社	7/1~8/31
2021/9/30	I	事務費	81	封筒		12,100	50%	6,050	城南印刷所	
2021/10/11	I	事務費	84	タブレット・スマホ使用料		10,209	50%	5,104	三井住友カード株式会社	9月分
2021/10/18	I	事務費	85	複合機代		20,000	90%	18,000	有限会社オフィスタケザワ	19回目
2021/10/18	I	事務費	85	複合手数料		330	90%	297	南都銀行	
2021/10/18	I	事務費	85	複合手数料		110	90%	99	南都銀行	
2021/11/1	I	事務費	94	PCサポート代金		5,500	50%	2,750	ホツダマンコンピュータ	
2021/11/1	I	事務費	94	複合手数料		495	50%	247	京都銀行	
2021/11/1	I	事務費	95	コピーチャージ代		5,650	90%	5,085	有限会社オフィスタケザワ	7/7~10/6
2021/11/1	I	事務費	96	通信費(事務所電話)		7,154	90%	6,438	NTTファイナンス株式会社	10月分

政務活動費 会計帳簿

議員氏名:

酒井常雄

R3年度

年月日	借入金区分	使途項目	借入金 整理 番号	支払(収入)内容 (原簿及び数量等も記載)	収入金額	支払金額	控分率 (負担分)	計上額 (数量関係)	支払先	備考
2022/3/10	I	事務費	150	タブレット・スマホ使用料		9,997	50%	4,998	三井住友カード株式会社	2月分
2022/3/16	I	事務費	151	水 コピー用紙		5,384	90%	4,854	カウネット	
2022/3/16	I	事務費	153	複合機代		20,000	90%	18,000	有限会社オフィスタケザワ	24回目
2022/3/16	I	事務費	153	振込手数料		330	90%	297	南都銀行	
2022/3/16	I	事務費	153	振替手数料		110	90%	99	南都銀行	
2022/3/31	I	事務費	159	通信費(事務所電話)		7,044	90%	6,339	NTTファイナンス株式会社	3月分
2022/3/31	I	事務費	160	通信費(インターネット)		3,575	90%	3,217	NTTファイナンス株式会社	1/1~2/28
2022/4/11	I	事務費	165	タブレット・スマホ使用料		9,959	50%	4,979	三井住友カード株式会社	3月分
2021/5/18	J	人件費	18	給与		86,085	90%	86,476		4月分
2021/6/18	J	人件費	31	給与		86,417	90%	77,775		5月分
2021/6/18	J	人件費	31	振込手数料		440	90%	396	京都銀行	
2021/7/7	J	人件費	41	労働保険		11,756	90%	10,580	京都労働局	概算の為一致しません
2021/7/7	J	人件費	42	源泉所得税		870	90%	783	宇治税務署	概算の為一致しません
2021/7/16	J	人件費	44	給与		96,942	90%	87,247		6月分
2021/8/18	J	人件費	59	給与		87,778	90%	79,000		7月分
2021/8/18	J	人件費	59	送金料金		440	90%	396	ゆうちょ銀行	
2021/9/16	J	人件費	70	給与		80,294	90%	72,264		8月分
2021/9/16	J	人件費	70	振込手数料		220	90%	198	京都銀行	
2021/10/18	J	人件費	86	給与		86,845	90%	77,980		9月分
2021/11/18	J	人件費	100	給与		97,764	90%	87,987		10月分
2021/11/18	J	人件費	100	振込手数料		220	90%	198	京都銀行	
2021/12/17	J	人件費	113	給与		88,233	90%	88,409		11月分
2021/12/17	J	人件費	113	振込手数料		220	90%	198	京都銀行	
2022/1/12	J	人件費	126	源泉所得税		1,570	90%	1,413	宇治税務署	概算の為一致しません
2022/1/17	J	人件費	128	給与		102,097	90%	91,887		12月分
2022/1/17	J	人件費	128	振込手数料		220	90%	198	京都銀行	

政務活動費 会計概簿 議員氏名: 酒井常雄 R3年度

年月日	使途区分	使途項目	備取番号	支払(収入)内容 (単価及び数量等も記載)	取入金額	支払金額	控分率 (%)	計上額 (千円)	支払先	備考
2022/2/17	J	人件費	141	給与		85,987	90%	77,388		1月分
2022/2/17	J	人件費	141	振込手数料		220	90%	198	京都銀行	
2022/3/18	J	人件費	154	給与		93,563	90%	84,206		2月分
2022/3/18	J	人件費	154	振込手数料		220	90%	198	京都銀行	
2022/4/15	J	人件費	166	給与		100,027	90%	90,024		3月分
2021/4/1				政務活動費	1,200,000			0		
2021/7/1				政務活動費	1,200,000			0		
2021/10/1				政務活動費	1,200,000			0		
2022/1/4				政務活動費	1,200,000			0		
区分	項目名	支出件数	取入計(A)	支出計(B)	計上計(C)					
A	調査研究費	16件		115,980	57,992					
B	研修費	0件		0	0					
C	広報広報費	2件		40,298	17,885					
D	要請随信等活動費	0件		0	0					
E	会議費	0件		0	0					
F	資料作成費	0件		0	0					
G	資料購入費	42件		202,884	202,884					
H	事務所費	50件		1,578,104	1,421,182					
I	事務費	79件		560,458	448,883					
J	人件費	23件		1,128,228	1,015,399					
		212件	4,800,000	3,626,962	3,164,025				(A)-(C)	1,635,975

調查研究費

第5号の2様式(第7条関係)

政務活動費領収書貼付用紙

議員氏名(会派名)	酒井常雄	整理番号	2.9.20
費目	① 調査研究費 研修費・広域広域費・要請院等活動費・会費・資料作成費・資料購入費・事務所費・事務費・人件費		
支払内容	かッリイ代		
支払金額	15441円	按分率	50% 計上額 7720円
按分率の考え方	政務活動の割合が明らかでない		
備考	2. カード払い		

2

EneJet

納品書(領収書)

株式会社 エネオス
城陽SS
京都府城陽市寺田高田42-1
TEL:0774-52-8966
2021/04/11(日)10:27

VISA/Master IC
売上レギュラー
000180 ¥7441
50.62L @147.0 L-2N-6

小計 ¥7,441
(10%対象 ¥7,441)
内消費税 ¥778
合計 ¥7,441
承認No. 0001537
支払方法 一括

事前OK
請求処理番号 17187
VISA/CREDIT

ポイント:基本P
特別P
今回計

利用ポイント
利用可能ポイント
本日付与されたポイントは2~3日
目以降に反映されます。有効期限切
滞の理由で、Tカードにポイントが
加算されないことがあります。
詳細はwww.tsite.jpにて
ご確認ください。

※本書保管上のお願!!!
財布・手帳等にはさんで保管頂く
場合は、印刷面を内側に折り保管
をお願いします。

★EneJet大感謝祭実施中★
EneJetのご利用1,000円
を1口として、三大和牛焼肉食べ比
ベセットやAmazonギフト券が
当たる!!!

No.5794 担当:0001 城陽SS
POS番号01
2021/04/11

9

EneJet

納品書(領収書)

株式会社 エネオス
城陽SS
京都府城陽市寺田高田42-1
TEL:0774-52-8966
2021/05/09(日)13:08
ENEOS Tカード会員

売上レギュラー ENEOS Tカード会員
000180 ¥5000
33.79L @148.0 L-8N-24

小計 ¥5,000
(10%対象 ¥5,000)
内消費税 ¥455
合計 ¥5,000
5枚割り ¥5000 お釣り ¥0

上記にて領収書とさせていただきます

ポイント:基本P
特別P
今回計

利用ポイント
利用可能ポイント
本日付与されたポイントは2~3日
目以降に反映されます。有効期限切
滞の理由で、Tカードにポイントが
加算されないことがあります。
詳細はwww.tsite.jpにて
ご確認ください。

No.0482 担当:0001 城陽SS
POS番号01
2021/05/09

20

EneJet

納品書(領収書)

売上 Tカード会員
現金会員
車両番号 0026-00 実車番
レギュラー P-10
20.14L ¥3,000

合計 ¥3,000
(消費税10%対象 ¥3,000)
内消費税等 ¥273
お釣り ¥5,000
お釣り ¥2,000

Tカード番号:
ポイント:基本P
特別P
今回計

利用ポイント
利用可能ポイント
本日付与されたポイントは2~3日
目以降に反映されます。有効期限切
滞の理由で、Tカードにポイントが
加算されないことがあります。
詳細はwww.tsite.jpにて
ご確認ください。

ENEOSフロンティア関西C
DDセルフ宇治福島店
京都府 宇治市福島町一ノ坪4番地
TEL:0774-28-8808 SS-620162
カードNo 6200-04
カードNo 0719-0720
999宇治福島 2021/05/22

03-05-10 B W *65133

ご利用代金明細書 2021年4月25日発行 Q01MT80001310

皆さまのカードをご利用いただきありがとうございます。
 本日ご利用いただきました「ご利用明細」と「お支払明細」、「お支払日」を
 下記の通りご案内申し上げます。ご指定の口座を通じてお支払いいただけますので、
 「口座振込」のご依頼も併せてお願い申し上げます。
 なお、お支払口座へのご入金はお早めにお願いたします。

三井住友カード株式会社
 東京都中央区今橋4丁目 5F-15
 登録番号 近畿財務局長第00209号

三井住友カード
 三井住友カード会員向けインターネットサービス
 「Vpass (ブイパス)」 <http://vpass.jp>



発行日	2021年5月10日(月)	全残高	
請求総額	65,133 円	支払済	

お客様の個人情報保護のため、口座番号の下8桁を表示しておりません

カード番号	
会員番号	
加入/切替日	1993年6月22日

お客様の個人情報保護のため、会員番号の下8桁を表示して
 おります。

カードの種類	VISA		
総利用件	100万円		
カード利用件	100万円		
内リボ払い	100万円		
内分割・2回・ボーナス	100万円		
キャッシング利用件	80万円		
内JPCカードローン	80万円		
内海外キャッシングサービス	80万円		

お支払口座へのご入金はお早めにお願いたします。

カードを安心してご利用頂けるよう以下のご協力ください。
 ◆カード名義人ご本人以外は、たとえご家族の方であっても、カードをご利用頂くことはできません。
 また、カードの裏にはサインが必要です。サインをしたカード名義人ご本人の方のみがご利用になれます。
 ◆カードご利用時等、暗証番号が必要となる場合がございます。暗証番号は他人に知られないよう十分にご注意ください。

ご利用日	ご利用金額	ご利用明細	支払方法
21/4/11	ENEOS-SS	7441	リボ払い

※表の①はポイント付加率となります。

＜ご利用日＞前日ご案内以降にご利用データもしくは位置が調査したものとします。
 ＜支払区分＞1=リボ払い、2=2回払いの支払回数、3=分割払いの支払回数、リボ=リボ払い、ボ=ボーナス一括払い 等
 ＜今回回数＞今回が何回目のお支払いかを表示しております。

ご利用期間	返済明細	2021年3月16日～2021年4月15日	利率	返済明細	(すでにご返済頂いた内容に関する明細は表示されません)

インターネットサービス「Vpass(ブイパス)」

ご利用期間の届期やカードに関するお手続きがいつでもどこでも簡単にできるインターネットサービスです。

(主なサービス)

- お支払い金額・ご利用明細・ご利用可能額の照会
- 「カードご利用代金WEB明細書サービス」のお申し込み
- リボ払い・分割払い・キャッシングのお申し込み

<http://vpass.jp/>



「Vpassアプリ」

インターネットサービス「Vpass」をより簡単・便利にご利用いただける無料のスマートフォンアプリです。

- オートログイン機能で簡単ログイン。4桁のパスワードをとも設定できます。
- 目的のメニューへスムーズにアクセスできます。
- アプリ背景色は全線で5色。お好きな色を選べます。

<http://vpass.jp/vapp/>



第5号の2様式 (第7条関係)

政務活動費領収書貼付用紙

職員氏名(会派名)	酒井常雄	整理番号	24.25		
費目	研究費・研修費・広報広報費・要請接待等活動費・会議費・資料作成費・資料購入費・事務所費・事務費・人件費				
支払内容	ガソリン代				
支払金額	15480円	接分率	50%	計上額	7740円
接分率の考え方	政務活動の割合が明らかでない				
備考	カード払い				

<p>(24)</p> <h2 style="text-align: center;">EneJet</h2> <p>※内点品番号(会派別又は個人別) 株式会社 ヘカサス 城陽SS 京都府城陽市寺田高田42-1 TEL:0774-52-8866 2021/05/28(金)16:08</p> <p style="text-align: right;">IC 様</p> <p>VISA/Master [Redacted]</p> <p>売上レギュラー 000180 49.55L @151.0 L-B N-24 ¥7482</p> <p>小計 ¥7,482 (10%消費税 ¥7,482) 内消費税 ¥680 合計 ¥7,482 承認No. 0003148 支払方法 一括</p> <p>事前払い OK 端末処理番号 14966 VISACREDIT</p> <p>カード番号: [Redacted] Tカード: 基本P [Redacted] 特別P [Redacted] 今回計 [Redacted]</p> <p>利用Tポイント 利用可能Tポイント 本日付与されたポイントは2~3日 目以降に反映されます。有効期限切 等の理由で、Tカードにポイントが 加算されないことがあります。 詳細はwww.tsite.jpに てご確認ください。 ※本書保管上のおお願い!! 財布・手帳等にはさんで保管頂く 場合は、印刷面を内側に折り保管 をお願いします。</p> <p>No.9432 担当:0001 城陽SS POS番号01 2021/05/28</p>	<p>(25)</p> <h2 style="text-align: center;">EneJet</h2> <p>※内点品番号(会派別又は個人別) 株式会社 ヘカサス 城陽SS 京都府城陽市寺田高田42-1 TEL:0774-52-8866 2021/06/13(日)08:31</p> <p style="text-align: right;">IC 様</p> <p>VISA/Master [Redacted]</p> <p>売上レギュラー 000180 52.97L @151.0 L-B N-24 ¥7998</p> <p>小計 ¥7,998 (10%消費税 ¥7,998) 内消費税 ¥727 合計 ¥7,998 承認No. 0000700 支払方法 一括</p> <p>事前払い OK 端末処理番号 11200 VISACREDIT</p> <p>カード番号: [Redacted] Tカード: 基本P [Redacted] 特別P [Redacted] 今回計 [Redacted]</p> <p>利用Tポイント 利用可能Tポイント 本日付与されたポイントは2~3日 目以降に反映されます。有効期限切 等の理由で、Tカードにポイントが 加算されないことがあります。 詳細はwww.tsite.jpに てご確認ください。 ※本書保管上のおお願い!! 財布・手帳等にはさんで保管頂く 場合は、印刷面を内側に折り保管 をお願いします。</p> <p>No.7743 担当:0001 城陽SS POS番号01 2021/06/13</p>
---	---

※今月分のカードをご利用いただきありがとうございます。
 過去にご利用いただきました「ご利用明細」と「お支払明細」、「お支払」を
 下記の通りご案内申し上げます。ご指定の口座を通してお支払いいただきますので、
 「口座振替」のご指定も併せてお願い申し上げます。
 なお、お支払口座へのご入金はお早めをお願い申し上げます。

三井住友カード株式会社
 大阪市中央区今橋4丁目 5-15
 登録番号：近畿財務局長第00209号

酒井 常雄 様
 18152-4083-4771-67250 6090083#

三井住友カード会員向けインターネットサービス
 「Vpass (ブイパス)」 <http://vpass.jp>



カードの種類	VISA		
総利用枠	100万円		
カード利用枠	100万円		
内リボ払い	100万円		
内分割・2回・ボーナス	100万円		
キャッシング利用枠	30万円		
内J Pカードローン	30万円		
内海外キャッシングサービス	30万円		

※支払口座へのご入金はお早めをお願いいたします。

2021年7月12日(月)
 65,457 円

カード番号
 有効期限
 1993年6月22日

お客様の個人情報保護のため、口座番号の下3桁を表示していません。
 お客様の個人情報保護のため、会員番号の下8桁を表示していません。

カードを安心してご利用頂けるよう以下のことにご注意ください。
 ◆カード名義人ご本人以外は、たとえご家族の方であっても、カードをご利用頂くことはできません。
 また、カードの裏にはサインが必要です。サインをしたカード名義人ご本人の方のみがご利用になれます。
 ◆カードご利用時等、暗証番号が必要となる場合がございます。暗証番号は他人に知られないよう十分にご注意ください。

利用日	利用金額	返済金額	残高
21. 07. 08 ENEOS-SS	7,482	7,482	
21. 07. 13 ENEOS-SS	7,998	7,998	

※この0円はポイントの貯蓄利用となります。
 <ご利用日>前日ご案内以降にご利用データもしくは伝票が到着したものとります。
 <支払区分>1=リボ払い、2=2回払いの支払回数、3=分割払いの支払回数、リボ・リボ払い、ボ・ボーナス一括払い 等 <今回回数>今回が何回目のお支払いかを表示しております。

2021年5月16日 - 2021年8月16日 期間分 ご返済明細 (すでに返済済みの内容に関する明細となります)

ご返済明細はございません。

インターネットサービス Vpass (ブイパス)

ご利用明細の届出やカードに関するお手続きがいつでもどこでも無料でできるインターネットサービスです。

〈お手続き〉

- お支払い金額・ご利用明細・ご利用可能額の届出
- 「カードご利用代金WEB明細書サービス」のお申し込み
- リボ払い・分割払い・キャッシングのお申し込み

<http://vpass.jp/>



インターネットサービス Vpass (ブイパス)

インターネットサービス「Vpass」をより簡単・便利にご利用いただける無料のスマートフォンアプリです。

- オートログイン機能で簡単ログイン。4桁のパスコードを全て設定できます。
- 現在のメニュー・ヘルプメニューにアクセスできます。
- アプリ背景色は全部でも他、お好きな色を選べます。

<http://vpass.jp/vapp/>



第5号の2様式(第7条関係)

政務活動費領収書貼付用紙

議員氏名(会派名)	酒井常雄	整理番号	50.58	
費目	研究費・研修費・広報広報費・要請陳情等活動費・会議費・資料作成費・資料購入費・事務所費・事務費・人件費			
支払内容	ガソリン代			
支払金額	16105円	按分率	50%	計上額 8052円
按分率の考え方	政務活動の割合が明らかでない			
備考	カード払い 引き落しできなかったため 折込			

(領収書は、重ならないように貼付)

50

EneJet

店内商品番号(金額以外表示)

株式会社 ベガサス
 城陽SS
 京都府城陽市寺田高田42-1
 TEL:0774-52-8966
 2021/07/24(土)09:28

VISA/Master IC

売上 3042円
 レギュラー
 000180 52.47L @157.0 L-8 N-18

小計 ¥8,238
 (10%対象 ¥8,238)
 内消費税 ¥749
 合計 ¥8,238
 承認No: 0004582
 支払方法 一括

事務所(リ)OK
 端末処理番号 18729
 VISA/CREDIT

カード番号: [REDACTED]
 特約: 基本P
 特別P
 今回計
 利用ポイント
 利用可能ポイント
 本日付与されたポイントは2~3日
 目以降に反映されます。有効期限切
 等の理由で、カードにポイントが
 加算されないことがあります。
 詳細はwww.tsite.jpに
 てご確認ください。
 ※本書保管上のお願!!!
 財布・手帳等にはさんで保管頂く
 場合は、印刷面を内側に折り保管
 をお願い致します。
 *EneJetキャンペーン実施中
 EneJetのご利用2,000円
 を1口として、今話題のスマート
 家電やデジタルギフト「デジコ」が
 当たる!!!
 No.0344 担当:0001 城陽SS
 POS番号01
 2021/07/24

EneJet

店内商品番号(金額以外表示)

株式会社 ベガサス
 城陽SS
 京都府城陽市寺田高田42-1
 TEL:0774-52-8966
 2021/08/13(金)12:44

VISA/Master IC

売上 3042円
 レギュラー
 000180 50.43L @156.0 L-4 N-12

小計 ¥7,867
 (10%対象 ¥7,867)
 内消費税 ¥715
 合計 ¥7,867
 承認No: 0000917
 支払方法 一括

利用明細書

03-09-30 43 3886

現金振込

お振込 ¥69,685

13:38 0068

振込手数料 ¥660 利用料 ¥0

三井住友銀行
 あじさい支店
 普通預金 6195816
 ミライエカード(株) 様

ご依頼人 電話 [REDACTED]
 カイワネ 様

お釣 ¥665

第5号の2様式 (第7条関係)

政務活動費領収書貼付用紙

職員氏名(会派名)	酒井常雄	整理番号	69. 83
費目	調査研究費、研修費、広報広報費、要請陳情等活動費、会議費、資料作成費、資料購入費、事務所費、事務費、人件費		
支払内容	かっこいい		
支払金額	13851円	按分率	50%
計上額	6925円		
按分率の考え方	政務活動の割合が明らかでない		
備考	69. カート払い		

(領収書) 69

してください 83

EneJet

EneJet

株式会社 ベカサス
城陽SS
京都府城陽市寺田高田4-1
TEL:0774-52-8986
2021/09/10(金)08:24

株式会社 ベカサス
城陽SS
京都府城陽市寺田高田42-1
TEL:0774-52-8986
2021/10/10(日)19:58

VISA/Master
売上 57.10L @155.0 L-4 N-12
レギュラー
00100 ¥8851

Tカード会員
売上 カート会員
レギュラー
000180 ¥5000
31.45L @158.0 L-8 N-24

小計 ¥8,851
(10%対象) ¥8,851
内消費税 ¥805
合計 ¥9,651
承認No. 0000249
支払方法 一括

小計 ¥5,000
(10%対象) ¥5,000
内消費税 ¥455
合計 ¥5,455
お預かり ¥10000 お釣 ¥5000
上記にて領収書とさせていただきます

事前払い OK
端末処理番号 19684
VISA CREDIT

ポイント:基本P
特別P
今回計

利用Tポイント
利用可能Tポイント
本日付与されたポイントは2~3日
目以降に反映されます。有効期限切
等の理由で、Tカードにポイントが
加算されないことがあります。
詳細はwww.tsite.jpに
てご確認ください。

利用Tポイント
利用可能Tポイント
本日付与されたポイントは2~3日
目以降に反映されます。有効期限切
等の理由で、Tカードにポイントが
加算されないことがあります。
詳細はwww.tsite.jpに
てご確認ください。
No.4511 担当:0001 城陽SS
POS番号01
2021/10/10 釣銭伝票No.4212

※本簿保管上のおお願い!!
財布・手帳等にはさんで保管頂く
場合は、印刷面を内側に折り保管
をお願いします。
No.7267 担当:0001 城陽SS
POS番号01
2021/09/10

おつり引換券
2021/10/10(日)19:58
余り金換金券 ¥5,000
お釣り引換券は当日限り有効です
2021/10/10 釣銭番号 4212



※当社のカードをご利用いただきありがとうございます。
 過去ご利用いただきました「ご利用明細」と「お支払明細」、「お支払日」を
 下記のように案内申し上げます。ご指定の口座を通じてお支払いいただけますので、
 「口座残高」のご確認も併せてお願い申し上げます。
 なお、お支払口座へのご入金はお早めをお願い申し上げます。

三井住友カード株式会社
 大阪市中央区今橋4丁目 5-15
 登録番号 近畿財務局長第00208号

酒井 常雄 様

18152-4083-4771-67250 6084447#



三井住友カード株式会社
 三井住友カード会員向けインターネットサービス
 「Vpass (ブイパス)」 <http://vpass.jp>

2021年10月11日(月)
 67,242 円

お客様の個人情報保護のため、口座番号の下8桁を表示していません

カード名義人
 加入日
 1993年6月22日

お客様の個人情報保護のため、会員番号の下8桁を表示していません

カードの種類	VISA
総利用枠	100万円
カード利用枠	100万円
内リボ払い	100万円
内分割・2回・ボーナス	100万円
キャッシング利用枠	90万円
内J Pカードローン	* 90万円
内海外キャッシングサービス	90万円

【ご注意】上記のご利用枠に*印が付いているサービスについては、現在ご利用いただけません。

カードを安心してご利用頂くよう以下のことにご注意ください。
 ◆カード名義人ご本人以外、たとえご家族の方であっても、カードをご利用頂くことはできません。
 また、カードの裏にはサインが必要です。サインをしたカード名義人ご本人の方のみがご利用になれます。
 ◆カードご利用時等、暗証番号が必要となる場合がございます。暗証番号は他人に知られないよう十分にご注意ください。

三井住友カード株式会社 酒井 常雄 様

21 910 ENEOS-SS 8851 1 1 8851

※この0円はポイントの対象利用となります。

<ご利用日> 前日ご案内以降のご利用データもしくは振込が到着したものとします。
 <支払区分> ① 1回払い、② 2回払いの支払回数、③ 分割払いの支払回数、リボ払い、ボーナス一括払い 等 <今回回数> 今日が何回目のお支払いかを表示しております。

2021年8月16日～2021年9月15日 期間分 三井住友カード株式会社 (すべてご利用頂いた内容に関する詳細となります)

ご返済明細はございません

インターネットサービス[Vpass]について

ご利用明細の照会やカードに関するお手続きがいつでもどこでも無料で行えるインターネットサービスです。

(主なサービス)

- お支払い金額・ご利用明細・ご利用可能額の照会
- 「カードご利用代金WEB明細書サービス」のお申し込み
- リボ払い・分割払い・キャッシングのお申し込み

<http://vpass.jp/>

[Vpassアプリ]

インターネットサービス[Vpass]をより簡単・便利にご利用いただける無料のスマートフォンアプリです。

- オートログイン機能で簡単ログイン。4桁のパスワードを記憶できます。
- 直感的メニュー・ホームズにアクセスできます。
- アプリ背景色は全部で5色。お好きな色を選べます。

<http://vpass.jp/vapp/>

第5号の2様式 (第7条関係)

政務活動費領収書貼付用紙

議員氏名(会派名)	酒井常雄	整理番号	87.101.111
費目	調査研究・研修費・広報広聴費・関係機関等活動費・会費等・資料作成費・資料購入費・事務経費・事務費・人件費		
支払内容	ガソリン代		
支払金額	25846円	按分率	50%
		計上額	12922円
按分率の考え方	政務活動の割合が明らかでない		
備考	カード払い		

87

101

111

EneJet

EneJet

EneJet

納品書(領収書)
株式会社 ベカサ
城陽SS
京都府城陽市寺田高田42-1
TEL:0774-52-9956
2021/10/21(木)18:59

納品書(領収書)
株式会社 ベカサ
城陽SS
京都府城陽市寺田高田42-1
TEL:0774-52-9956
2021/11/28(日)10:52

納品書(領収書)

2021年12月11日 09:05

VISA/Master IC
売上 37,468円
レギュラー
000180 ¥9,027
55.36L @163.0 L-4 N-12

VISA/Master IC
売上 37,468円
レギュラー
000180 ¥8,351
50.81L @165.0 L-2 N-6

売上
VISA カード 37,468円
トク
提携カード
車両番号 実車番
0026-00
レギュラー P-16
51.95L *
¥8,468

小計 ¥9,027
(10%対象) ¥9,027
内消費税 ¥821
合計 ¥9,848
承認No. 0003490
支払方法 一括
事前払い OK
端末処理番号 18008
VISA/CREDIT

小計 ¥8,351
(10%対象) ¥8,351
内消費税 ¥750
合計 ¥9,101
承認No. 0002829
支払方法 一括
事前払い OK
端末処理番号 15401
VISA/CREDIT

合計 ¥8,468
(消費税10%対象) ¥8,468
内消費税等 ¥770
クレジット支払
VISA/CREDIT
有効期限: XX/XX NC IC
支払方法: 一括払い
承認番号: 0004401
カード番号: [REDACTED]
ポイント: 基本P
特別P
今回計

利用ポイント
利用可能ポイント
本日付与されたポイントは2~3日
目以降に反映されます。有効期限切
等の理由で、Tカードにポイントが
加算されないことがあります。
詳細はwww.tsite.jpにて
ご確認ください。
※本番保管上のおお願い!!
財布・手帳等にはさんで保管頂く
場合は、印刷面を内側に折り保管
をお願いします。
No.0684 担当:0001 城陽SS
POS番号01
2021/10/21

利用ポイント
利用可能ポイント
本日付与されたポイントは2~3日
目以降に反映されます。有効期限切
等の理由で、Tカードにポイントが
加算されないことがあります。
詳細はwww.tsite.jpにて
ご確認ください。
※本番保管上のおお願い!!
財布・手帳等にはさんで保管頂く
場合は、印刷面を内側に折り保管
をお願いします。
★全国フェア実施中★
ENEOSのご利用1,000円を
1口として、全国47都道府県
ご当地グルメが
当たる!!

現金でお支払いの場合は領収書にかき添えて頂きます。
※領収書の発行は、領収書を請求書にて
ご請求いたします。
※領収書には、地方消費税が書かれています。
ENEOSフロンティア関西Co
DDセルフ宇治横島店
京都府 宇治市横島町一ノ坪4番地
TEL:0774-28-8808 SS-620162
サイトNo. 2448-06
ダイヤルNo. 2167-2169
外番17-74720
999宇治横島 2021/12/11

17 03-12-10 B W *60,182 37468円
15 04-01-11 B W *74,423 37468円

ご利用代金明細書

2021年11月25日発行 001NT6C000189

※本明細書のカードをご利用いただきありがとうございます。
 本日にご利用いただいたお支払「ご利用明細」と「お支払明細」「お支払日」を
 下記の通りご案内申し上げます。ご利用の口座を指定してお支払いいただけますので、
 「口座振替」のご指定も併せてお願い申し上げます。
 ※なお、お支払口座へのご入金はお早めにお願いたします。

酒井 常雄 様

18152-4083-4771-67250 6091812#



三井住友カード株式会社
 大阪市中央区今橋4丁目 5-15
 愛蔵番号・近畿財務局長第05209号



ご年会費はこちら

三井住友カード会員向けインターネットサービス
 「Vpass (ブイパス)」 <http://vpass.jp>



カードのご利用状況

カードの種類	VISA		
総利用枠	100万円		
カード利用枠	100万円		
内リボ払い	100万円		
内分割・2回・ボーナス	100万円		
キャッシング利用枠	30万円		
内J Pカードローン	30万円		
内海外キャッシングサービス	30万円		

お支払口座へのご入金はお早めにお願いたします。

2021年12月10日(金)

60,182 円



お客様の個人情報保護のため、口座番号の下3桁を表示していません

1993年6月22日

お客様の個人情報保護のため、会員番号の下3桁を表示していません

カードを安心してご利用頂くよう以下のことにご協力ください。

- ◆カード名義人ご本人以外は、たとえご家族の方であっても、カードをご利用頂くことはできません。
- また、カードの裏にはサインが必要です。サインをしたカード名義人ご本人の方のみがご利用になれます。
- ◆カードご利用時等、暗証番号が必要となる場合がございます。暗証番号は他人に知られないよう十分にご注意ください。

カード番号	氏名	住所	電話番号
211021 ENEOS-SB	酒井 常雄 様	〒9027 1 1	9027

最新の印刷データの対象利用となります。

<ご利用日>前日ご案内以降にご利用が一つもしくは任意が複数したものとします。
 <支払区分>1=リボ払い、2=分割払いの支払回数、3=分割払いの支払回数、リボ・リボ払い、ボ・ボーナス一括払い 等 <今回回数>今回が何回目のお支払いかを表示しております。

2021年10月16日～2021年11月15日(利用分) 近畿明細 (すでにご利用頂いた内容に関する明細となります)

インターネットサービス(Vpass ブイパス)

ご利用明細の照会やカードに関するお手続きがいつでもどこでも無料でできるインターネットサービスです。

(主なサービス)

- お支払い金額・ご利用明細・ご利用可能額の照会
- 「カードご利用代金WEB明細サービス」のお申し込み
- リボ払い・分割払い・キャッシングのお申し込み

<http://vpass.jp/>

[Vpassアプリ]

インターネットサービス「Vpass」をより簡単・便利にご利用いただける無料のスマートフォンアプリです。

- オートログイン機能で簡単ログイン、4桁のパスワードなども設定できます。
- 詳細のメニューへスムーズにアクセスできます。
- アプリ背景色は全色対応。お好きな色を選べます。

<http://vpass.jp/vapp/>

ご利用代金明細書

2021年12月25日発行 001MT6C000197

※本明細書はご利用の履歴を記載しております。ご利用の履歴は「ご利用履歴」および「ご利用履歴」を
 下記URLからご確認ください。ご利用の履歴は「ご利用履歴」および「ご利用履歴」を
 「ご利用履歴」からご確認ください。ご利用の履歴は「ご利用履歴」および「ご利用履歴」を
 ※ご利用の履歴は「ご利用履歴」からご確認ください。

三井住友カード株式会社
 大阪市中央区今橋4丁目 5-15
 電話番号：近畿財務局電話番号00209号

酒井 常雄 様

18152-4083-4771-67250 6098312#



三井住友カード会員向けインターネットサービス
 [Vpass (ブイパス)] <http://vpass.jp>

2022年1月11日(火)

74,423 円

お客様の個人情報保護のため、口座番号の下6桁を表示しておりません

1993年6月22日

お客様の個人情報保護のため、会員番号の下3桁を表示して
 いません。

カードの種類	VISA		
総利用枠	100万円		
カード利用枠	100万円		
内リボ払い	100万円		
内分割・2回・ボーナス	100万円		
キャッシング利用枠	30万円		
内J Pカードローン	30万円		
内海外キャッシングサービス	30万円		

お支払口座へのご入金はお早めにお願いたします。

カードを安心してご利用頂けるよう以下のご協力ください。

- ◆カード名義人ご本人以外は、たとえご家族の方であっても、カードをご利用頂くことはできません。
- また、カードの裏にはサインが必要です。サインをしたカード名義人ご本人の方のみがご利用になれます。
- ◆カードご利用時等、暗証番号が必要となる場合がございます。暗証番号は他人に知られないよう十分にご注意ください。

ご利用日	ご利用金額	ご利用種別	ご利用場所	ご利用時間	ご利用金額	ご利用種別	ご利用場所	ご利用時間
211128	ENEOS-SS	8351	1	1	8351			
211211	ENEOS-SS	8468	1	1	8468			

備考の印はポイントの対象利用となります。 74,423

<ご利用日>前日ご入金以降にご利用データもしくは伝票が到着したものとします。
 <支払原分>1=1回払い、2=2回払いの支払回数、3=分割払いの支払回数、リボ=リボ払い、ボ=ボーナス一括払い 等 <ご利用金額>今日ご利用の支払額を表示しております。

2021年11月16日～2021年12月15日 判別分 ご返済明細 (すでにご返済頂いた内容に関する明細となります)

インターネットサービス[Vpass(ブイパス)]

ご利用明細の照会やカードに関するお手続きがいつでもどこでも無料でできるインターネットサービスです。

(主なサービス)

- お支払い金額・ご利用明細・ご利用可能額の照会
- 「カードご利用代金WEB明細書サービス」のお申し込み
- リボ払い・分割払い・キャッシングのお申し込み

<http://vpass.jp/>

IVpassアプリ

インターネットサービス[Vpass]をより簡単・便利にご利用いただける無料のスマートフォンアプリです。

- オートログイン機能で簡単ログイン。4桁のパスコードをとも設定できます。
- 目的のメニューへスムーズにアクセスできます。
- アプリ背景色は全部で5色。お好きな色を選べます。

<http://vpass.jp/vapp/>

第5号の2様式(第7条関係)

政務活動費領収書貼付用紙

職員氏名(会派名)	酒井常雄	整理番号	119. 123		
費目	調査研究費 研修費・広報広報費・異動離職等活動費・会費・資料作成費・資料購入費・事務所費・事務費・人件費				
支払内容	ガソリン代				
支払金額	12410円	按分率	50%	計上額	6205円
按分率の考え方	政務活動の割合が明らかでない				
備考	123. カート払い				

119

EneJet

令岡山又

株式会社 ベカサス
 城崎SS
 京都市中京区寺田高田42-1
 TEL:0774-52-8986
 2021/12/28(火)09:03
 ENEOS IT-D 会員

先上 ENEOS カード会員
 レギュラー
 000180 ¥3000
 18.87L @159.0 L-4 N-12

小計 ¥3,000
 (10%対象 ¥3,000
 内消費税 ¥273)
合計 ¥3,000
 お預かり ¥3000 お釣 ¥0
 上記にて領収書とさせていただきます
 印: 基本P
 特別P
 今回計

利用ポイント
 利用可能ポイント
 本日付与されたポイントは2~3日
 自動的に反映されます。有効期限切
 等の理由で、Iカードにポイントが
 加算されないことがあります。
 詳細はwww.tsite.jpに
 てご確認ください。
 ★キャンペーン実施中★
 EneJet Washのご利用
 500円を1口として
 Amazonギフト
 5,000円分が当たる!!
 No.1849 担当:0001 城崎SS
 POS番号01
 2021/12/28

15 04-02-10 B W

付して

EneJet

令岡山又

株式会社 ベカサス
 城崎SS
 京都市中京区寺田高田42-1
 TEL:0774-52-8986
 2022/01/10(月)13:37

VISA/Master IC
 先上 ENEOS カード会員
 レギュラー
 000180 ¥8410
 58.81L @160.0 L-4 N-12

小計 ¥9,410
 (10%対象 ¥9,410
 内消費税 ¥856)
合計 ¥9,410
 永続No. 0003737
 支払方法 一括
 事前OK
 端末処理番号 17342
 VISA CREDIT

カード番号: [REDACTED]
 印: 基本P
 特別P
 今回計

利用ポイント
 利用可能ポイント
 本日付与されたポイントは2~3日
 自動的に反映されます。有効期限切
 等の理由で、Iカードにポイントが
 加算されないことがあります。
 詳細はwww.tsite.jpに
 てご確認ください。
 ※本書保管上のお断り!!
 財布・手帳等にはさんで保管頂く
 場合は、印刷面を内側に折り保管
 をお願い致します。
 ★キャンペーン実施中★
 EneJet Washのご利用
 500円を1口として
 Amazonギフト
 5,000円分が当たる!!
 No.0850 担当:0001 城崎SS
 POS番号01
 2022/01/10

82: 584 5747 5747 (カ)

ご利用代金明細

2022年1月25日発行 001NT6000177

弊社のカードをご利用いただきありがとうございます。
 過去ご利用いただきました「ご利用明細」と「お支払明細」「お支払日」を
 下記の通りご案内申し上げます。ご指定の口座を通じてお支払いいただけますので、
 「口座振込」のご指定も併せてお願い申し上げます。
 なお、お支払口座へのご入金はお早めにお願ひ申し上げます。

三井住友カード株式会社
 大阪市中央区金船4丁目 5-16
 登録番号 近畿財務局長第00209号

酒井 常雄 様

18152-4083-4771-67250 6091681#



三井住友カード会員向けインターネットサービス
 [Vpass (ブイパス)] <http://vpass.jp>



2022年2月10日 (木)

82,564 円

お客様の個人情報保護のため、口座番号の下9桁を表示していません

カード名



会員番号



加入切日

1993年6月22日

お客様の個人情報保護のため、会員番号の下8桁を表示して
 いません。

カードの種類	VISA
総利用枠	100万円
カード利用枠	100万円
内リボ払い	100万円
内分割・2回・ボーナス	100万円
キャッシング利用枠	30万円
内JPカードローン	30万円
内海外キャッシングサービス	30万円

お支払口座へのご入金は、お早めにお願ひいたします。

カードを安心してご利用頂けるよう以下のことにご協力ください。
 ◆カード名義人ご本人以外は、たとえご家族の方であっても、カードをご利用頂くことはできません。
 また、カードの裏にはサインが必要です。サインをしたカード名義人ご本人の方のみがご利用になれます。
 ◆カードご利用時等、暗証番号が必要となる場合がございます。暗証番号は他人に知られないよう十分にご注意ください。

利用日	利用種別	ご利用金額	ご利用残高
22 1/10	ENEOS-SS	9410	1 1
		9410	

備考の①印はポイントの対象利用となります。

<ご利用日>前日に案内以降にご利用データもしくは振込が滞りしたものとります。
 <支払区分>1=1回払い、2=2回払いの支払回数、3=分割払いの支払回数、リボ=リボ払い、ボ=ボーナス一括払い 等 <今期回数>今日が何回目のお支払いかを表示しております。

2021年12月16日～2022年1月15日 月別分 ご返済明細 (すでにご返済済み) (返済済みの期間となります)

インターネットサービス[Vpass(ブイパス)]

ご利用明細の照会やカードに関するお手続きがいつでもどこでも無料でできるインターネットサービスです。

(主なサービス)

- お支払い金額・ご利用明細・ご利用可能額の照会
- 「カードご利用代金WEB明細書サービス」のお申し込み
- リボ払い・分割払い・キャッシングのお申し込み

<http://vpass.jp/>

[Vpassアプリ]

インターネットサービス[Vpass]をより簡単・便利にご利用いただける無料のスマートフォンアプリです。

- オートログイン機能で簡単ログイン、4桁のパスワードなども設定できます。
- 月給のメニューへスムーズにアクセスできます。
- アプリ背景色は全部で5色。お好きな色を選べます。

<http://vpass.jp/vapp/>

第5号の2様式(第7条関係)

政務活動費領収書貼付用紙

議員氏名(会派名)	酒井常雄	整理番号	133. 138
費目	研究費・研修費・広報広報費・要請陳情等活動費・会費・資料作成費・資料購入費・事務所費・事務費・人件費		
支払内容	カソリイ代		
支払金額	16,857円	接分率	50%
計上額	8,428円		
接分率の考え方	政務活動の割合が明らかでない		
備考	カード払い		

133

EneJet

納品書(領収書)

2022年01月29日 09:20

売上
VISA カード 4477 様
トク
提携カード
車両番号 英車番
0026-00
レギュラー P-04
47.40L *

168円 ¥7,963
合計 ¥7,963
(消費税10%対象 ¥7,963
内消費税等 ¥724)
クレジット支払

VISACREDIT
有効期限: XX/XX NC IC
支払方法: カソリイ
承認番号: 0001118
Tit 番号:
Tit 種別: 基本P
特別P
今回計

利用ポイント
利用可能ポイント
本日付与されたポイントは2~3日
目以降に反映されます。有効期限切
等の理由で、Tカードにポイントが
加算されないことがあります。
詳細はwww.tsite.jpにてご確認下
さい。

現金でお買上げの場合は領収書にかえさせていただきます。
領収書領受のない場合は領収書を請求書にて
ご請求いたします。
領収書には、地方消費税が含まれています。

ENEOSフロンティア関西Co.
DDセルフ宇治横島店
京都府宇治市横島町一ノ坪4番地
TEL:0774-28-6808 SS-620182
店No 7317-02
デ-9No7069-7071
外通番17-94545
999宇治横島 2022/01/29

お知らせ
燃料油価格の表示には政府の補助
金を含んでいます。

138

EneJet

納品書(領収書)

株式会社 ベガサ
城陽SS
京都府城陽市寺田高田42-1
TEL:0774-52-8966
2022/02/13(日)11:23

VISA/Master IC
売上 カソリイ
レギュラー
000180 ¥8,894
53.26L ¥167.0 L-4 N-12

小計 ¥8,894
(10%対象 ¥8,894
内消費税 ¥809)
合計 ¥8,894
承認No. 0805880
支払方法 カソリイ OK

週末処理番号 14159
VISACREDIT

Tit 種別: 基本P
特別P
今回計

利用ポイント
利用可能ポイント
本日付与されたポイントは2~3日
目以降に反映されます。有効期限切
等の理由で、Tカードにポイントが
加算されないことがあります。
詳細はwww.tsite.jpにてご確認下
さい。

※本番保管上のお願!!!
財布・手帳等にはさんで保管頂く
場合は、印刷面を内側に折り保管
をお願い致します。

No.2031 担当:0001 城陽SS
POS番号01
2022/02/13

14 04-03-10 B M
#66-011 ENERJET-K* (D)

酒井 常雄 様

18152-4083-4771-67250 6083473#



※このカードをご利用いただきありがとうございます。
※このカードは、お申し込みいただいた「お申し込み」の
「お申し込み」の範囲内となります。ご利用の際は、必ず「お申し込み」
の範囲内であることをご確認ください。
※このカードのサービスは、お申し込みいただいた日より開始いたします。

三井住友カード株式会社
大阪市中央区今橋4丁目5-15
登録番号 近畿財務局長第00209号

三井住友カード会員向けインターネットサービス
[Vpass (ブイパス)] <http://vpass.jp>

2022年3月10日 (木)

66,011 円

お客様の個人情報保護のため、口座番号の下3桁を表示していません

1993年6月22日

お客様の個人情報保護のため、会員番号の下5桁を表示していません

カードの種類	VISA		
総利用枠	100万円		
カード利用枠	100万円		
内リボ払い	100万円		
内分割・2回・ボーナス	100万円		
キャッシング利用枠	80万円		
内JPカードローン	80万円		
内海外キャッシングサービス	80万円		

お支払口座へのご入金はお早めをお願いいたします。

カードを安心してご利用頂けるよう以下のご注意をください。

- ◆カード名義人ご本人以外は、たとえご家族の方であっても、カードをご利用頂くことはできません。
また、カードの裏にはサインが必要です。サインをしたカード名義人ご本人の方がご利用になれます。
- ◆カードご利用時等、暗証番号が必要となる場合がございます。暗証番号は他人に知られないよう十分にご注意ください。

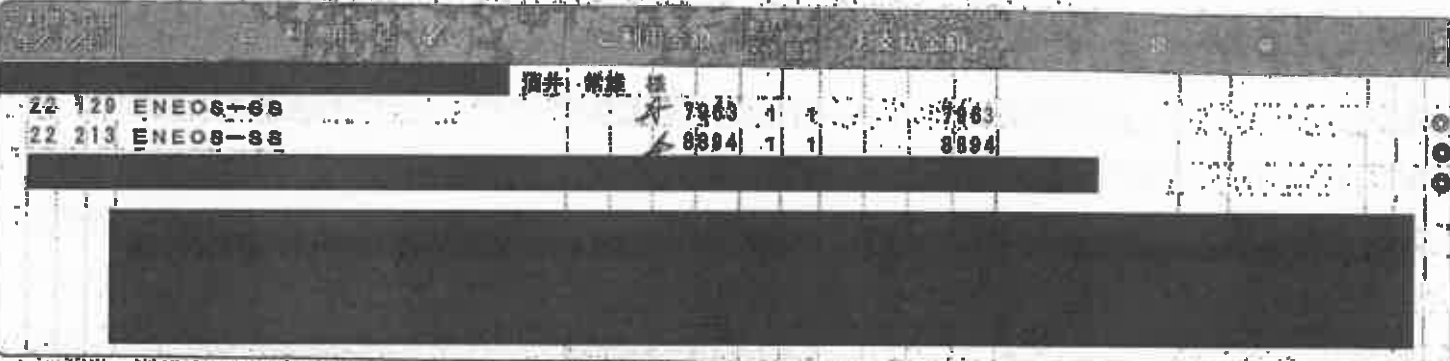

暗証番号の○印はポイントの暗証番号となります。

＜ご利用日＞前日ご案内以降にご利用データもしくは伝票が到着したものとします。
＜支払区分＞1回払い、2回払いの支払回数、3回～分回払いの支払回数、リボ・リボ払い、ボーナス一括払い 等 ＜今日返済＞今日ご利用日のお支払い分を表示しております。

2022年1月16日～2022年2月15日 前月分 ご返済明細 (すでにご返済頂いた内容に関する明細となります)



ご利用明細の照会やカードに関するお手続きがいつでもどこでも無料できるインターネットサービスです。
(お宅サービス)

- お支払い金額・ご利用明細・ご利用可能額の照会
- 「カードご利用代金WEB明細書サービス」のお申し込み
- リボ払い・分回払い・キャッシングのお申し込み

<http://vpass.jp/>

インターネットサービス[Vpass (ブイパス)]
インターネットサービス[Vpass]をより簡単・便利にご利用いただける無料のスマートフォンアプリです。

- オートログイン・決済で簡単ログイン、4桁のパスコードなども設定できます。
- 目的のメニュー・ホームズにアクセスできます。
- アプリ背景色は全館で5色、お好きな色を選べます。

<http://vpass.jp/vapp/>



費報広聴広

第5号の2様式 (第7条関係)

政務活動費領収書貼付用紙

議員氏名(会派名)	酒井常雄	整理番号	56
費目	調査研究費・研修費・広報誌制作費 英語講習等活動費・会議費・資料作成費・資料購入費・事務所費・事務費・人件費		
支払内容	HP維持管理費 (1年間)		
支払金額	12000円	按分率	50% 計上額 6000円
按分率の考え方	政務活動の割合が明らからず1/2の		
備考			
(領収書は、重ならないように貼付してください。)			

領収証

2021年7月30日

酒井つねお様

金額 ¥12000

個人ホームページ維持管理更新料

上記の金額正に領収いたしました



JO.NAN 城南白

〒610-0101 京都府城南市平野
TEL.0774-52-2120 FAX.0774-52-2120



第9号様式（第7条関係）

令和3年度 印刷物配布費用等説明書

会派・議員名

酒井 常雄

配布物 (名称)	酒井つねお新聞133号		規格	A4片面1枚					
	事前登録者等		作成部数	400枚					
	無	有	充当有の場合					備考	
			支出先・内容等	支出額 (円)	按分率 (%)	計上額 (円)	領収書 整理 番号		
所要経費	印刷・作成費用	<input checked="" type="checkbox"/>	<input type="checkbox"/>				0		事務所にて作成・印刷
	封筒代	<input checked="" type="checkbox"/>	<input type="checkbox"/>				0		事務所在庫分使用
	封入封緘費用	<input checked="" type="checkbox"/>	<input type="checkbox"/>				0		事務所職員にて封入
	送付等費用	<input type="checkbox"/>	<input checked="" type="checkbox"/>	区内特別@73円×314通 市外@84円×64通	28,298	42%	11,885	71	同封物有のため按分 残部は事務所にて直接 配布等
		<input type="checkbox"/>	<input type="checkbox"/>				0		
		<input type="checkbox"/>	<input type="checkbox"/>				0		
		<input type="checkbox"/>	<input type="checkbox"/>				0		
同封物	政務活動費の充当対象	<input type="checkbox"/>	<input type="checkbox"/>				0		
	政務活動費の充当対象外	<input type="checkbox"/>	<input checked="" type="checkbox"/>	後援会行事中止案内	—	—	—	—	A4 1枚 378部
合計				28,298	—	11,885	—		

注 配布物の印刷又は作成に係る業務委託に要する費用を計上していない場合であっても、当該配布物を添付してください。

第5号の2様式(第7条関係)

政務活動費領収書貼付用紙

職員氏名(会派名)	酒井常雄		整理番号	71	
費目	調査研究費・研修費・ <u>広報広聴費</u> ・奨励金等活動費・会議費・資料作成費・資料購入費・事務所費・事務費・人件費				
支払内容	酒井新聞 送料				
支払金額	28,298円	按分率	42%	計上額	118,857円
按分率の考え方	政務活動に係る掲載料と同封物有による按分				
備考					

(領収書は、重ならないように貼付してください。)

領収書

酒井常雄様

[別物引受]	
区内特別基(定)	14.0g
079 314通	¥22,922
小計	¥22,922
第一種定形	14.5g
034 64通	¥5,976
小計	¥5,976
郵便物引受合計通数	578通
賦課計(10%)	¥28,298
(内消費税等)	¥2,572
非課税計	¥0
合計	¥28,298
お預り金額	¥30,000
おつり	¥1,702



〒100-8792 日本郵便株式会社
 東京都千代田区大手町2-3-1
 取扱日時: 2021年 9月17日 11:51
 担当: 内村 智子
 発行No. 210917A2299 端N91箱10
 連絡先: 城南郵便局
 TEL: 0570-949-716

酒井新聞

～令和3年度所属委員会～

府民環境・厚生常任委員会

一人ひとりの尊厳と人権が尊重される社会、地球環境と調和した持続可能な社会、新型コロナウイルス感染症を踏まえた保険医療対策、福祉対策などについて審査・調査します

魅力ある地域づくりに関する特別委員会

担い手不足や自然災害の発生により浮き彫りとなった地域社会の諸課題を解決し、魅力ある地域づくりを目指す施策について調査し、研究します

2021年9月14日 土曜日

宿泊療養態勢 改善求め



府民環境・厚生常任委員会にて宿泊療養施設での死亡事案について議論しました。入所者の健康状態を適宜把握できるよう腕時計型のICIT機器などの導入を求め、検証結果が出るまでの間もできる限りのことをすべきと指摘しました。

府民環境・厚生常任委員会にて宿泊療養施設での死亡事案について議論しました

入所者の健康状態を適宜把握できるよう腕時計型のICIT機器などの導入を求め、検証結果が出るまでの間もできる限りのことをすべきと指摘しました

発行：酒井つねお

京都府議会議員
(城陽市選出)

城陽市寺田後院 21-3 福井ビル2F

TEL 0774-57-1700

2021年9月14日

第138号



コロナ対策の基礎は
政策・政治への信頼
民の声を大切に、未来
への責任者として働きます

議員ら 変異株拡大「早期対応を」

府民環境・厚生常任委員会にて、変異株の拡大に早期対応を求め、今後の対応について議論しました。

引き続き一人ひとりがうつらない、うつさない行動をしていきましょう！

国民民主党は城陽市長選挙において奥田敏晴候補を推薦し、3期目の当選を勝ち取りました。写真は当選確実発表後の様子です。



飲食時の「きょうとマナー」にご協力を！

適切なアクリル板や換気設備のあるお店で！



会話の時はマスクを着用！



食事前、退店時には手指消毒を！



お店では大声で話さないでください！



2時間、4人までを目安に！



5つのマナーが「京都の食文化」を守ります！

京都府

資料購入費

第5号の2様式 (第7条関係)

政務活動費領収書貼付用紙

職員氏名(会派名)	酒井常雄	整理番号	6.7.8		
費目	調査研究費・研修費・広報広報費・奨励金等活動費・会費・資料作成費・ 料収入 ・事務所費・事務費・人件費				
支払内容	新聞購読料				
支払金額	922/円	按分率	100%	計上額	922/円
按分率の考え方					
備考					

(領収書は 香かたのい、とあ、に、あ、り、ま、す、の、ご、し、よ、う、に、お、し、や、さ、い、ま、す。)

領収証

3年 4月分

酒井常雄事務所 様

01-002 (No. 20)

寺田袋尻 21-3
堀井ビル 2F

照会No. ()

4A260/円

品名	数量	金額
*洛タイ新報	1	1,250
(8%対象 1,250 10%対象)		① *軽減税品目

合計金額

1,250円

京都新聞寺田販売所

〒610-0121
京都府城陽市寺田袋尻12-76
TEL:0774(52)2364 FAX:0774(54)8065

領収書

区地003 金戸0021-050お問合せ

お名前 酒井つねお事務所 様

袋尻21-3
堀井ビル2F
3年 4月分

品名	数量	金額
1 読売朝刊 消費税込	1	4,150
2		
3		
合計		4,150円

左記の通り領収しました

領収日 3年 4月 26日

日頃のご愛読有難うございます。
今後とも宜しくお願い致します。

読売センター城陽
寺田袋尻 21-3

TEL 0774-53-2679
堀井ビル 1F



12 03-04-27 口座振替

3,821 DF.コトクワウ

聖教新聞
公明新聞

第5号の2様式 (第7条関係)

政務活動費領収書貼付用紙

職員氏名(会派名)	酒井常雄	整理番号	12
費目	調査研究費・研修費・広報広報費・要請取組等活動費・会費・資料作成費・ 印刷費 ・事務所費・事務費・人件費		
支払内容	月刊自治研 年間購読料 振込手数料		
支払金額	8336円	按分率	100% 計上額 8336円
按分率の考え方			
備考			

(領収書は、重なら)

ご利用用明細票

お取扱日 店番 取扱番号
03-05-18 [] A93290005

取扱店 []

払込口座 00120-8 409643

払込金額 ¥8,184

振替受付票
※お金の取扱い
なるものであり
なら大切に保
て下さい。消費
料金は、消費
税等が含まれて
います。

入金額 ¥10,000
おつり ¥1,664

スマホ決済アプリ
口座の残高確認も
可能です！

Pay

印鑑承認告知
付につき領収
書は承認済

610-0121
京都府城陽市寺田袋尻21-3
堀井ビル2F

酒井 常雄 様

お客様番号: []

〒102-0085
東京都千代田区六番町1
株式会社 自治労サービス 自治労出版センター

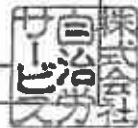

月刊「自治研」請求書

この度は、月刊「自治研」をご注文いただき、ありがとうございます。
下記の通りご請求申し上げます。2021年5月28日までにお支払い下さいますよう、お願いします。
ご送金の際は、上記「お客様番号」をご依頼人名前欄にご記入下さい。
なお、振込手数料はご負担いただきますようお願いいたします。

ご送金依頼額 ¥8,184 (本体 7,440 円・消費税 744 円)

請求明細

購読号	単価	部数	消費税	金額(税込)
2021年4月	620	1	62	682
2021年5月	620	1	62	682
2021年6月	620	1	62	682
2021年7月	620	1	62	682
2021年8月	620	1	62	682
2021年9月	620	1	62	682
2021年10月	620	1	62	682
2021年11月	620	1	62	682
2021年12月	620	1	62	682
2022年1月	620	1	62	682
2022年2月	620	1	62	682
2022年3月	620	1	62	682
合計:	7,440		消費税: 744	請求額計: 8,184

お振込先① 中央労金 市谷支店 普通 0696223 口座名 自治労サービス
お振込先② 郵便振替 00120-8-409643 口座名 自治労サービス

1/4/12 5/28

第5号の2様式 (第7条関係)

政務活動費領収書貼付用紙

職員氏名(会派名)	酒井常雄	整理番号	21.22.23		
費目	調査研究費・研修費・広報広報費・奨励費等活動費・会議費・資料作成費・資料購入費・事務所費・事務費・人件費				
支払内容	新聞購読料				
支払金額	13621円	按分率	100%	計上額	13621円
按分率の考え方					
備考					

(領収書は、重ならないように貼付してください。)

3年 5月分 21
01-002 (No. 21)
副会社 ()

領 収 証

酒井常雄事務所 様
寺田銭尻 21-3
堀井ビル 2F 5月26日入金

品名	数量	金額
*京都新聞セット	1	4,400
*洛タイ新報	1	1,250
		合計金額
		5,650円

(8%対象 5,650 10%対象) *軽減税品目

京都新聞寺田販売所 〒610-0121 京都府城陽市寺田銭尻12-76
TEL:0774(52)2384 FAX:0774(54)8065

2 03-05-27 口座振替 3,821 DF.コトクリヨウ → 京都新聞・印刷部

区単003 全戸0021-050お問合せ先 23

領 収 書

お名前 酒井つねお事務所 様
袋尻21-3
堀井ビル2F
3年 5月分

品名	数量	金額
1 販売期刊 消費税込	1	4,150
2		
3		
合計		4,150円

領収日 3年 5月 8日
目項のご変更有難うございます。今後とも宜しくお買い致します。

販売センター城陽 TEL 0774-53-2679
寺田銭尻 21-3 堀井ビル1F

第5号の2様式 (第7条関係)

政務活動費領収書貼付用紙

職員氏名(会派名)	酒井常雄	整理番号	26	
費目	調査研究費・研修費・広報広報費・印刷刷費等活動費・会費・資料作成費 資料購入費 事務所費・事務費・人件費			
支払内容	書籍購入... 個別手取料			
支払金額	2285円	按分率	100%	計上額 2285円
按分率の考え方				
備考	ヤフーのlon1 (グイモント社)			

(領収書は、重ならないように貼付してください。)

引換金受領証

酒井常雄

[収納金]

代引まとめ

2553-0817-0876

引換金

¥2,285

(内消費税等

¥208)

合計

¥2,285

お預り 現金

¥2,305

おつり

¥20

〒100-8792 日本郵便株式会社

東京都千代田区大手町2-3-1

取扱日時: 2021年 6月16日 10:15

担当: 野谷 知裕

発行No. 210616P1796 補341057073

連絡先: 城陽郵便局

TEL: 0570-943-716

Communication skills that boost
your team member's growth



ヤフーの^{ワン オン ワン}lon1

部下を成長させるコミュニケーションの技法
本間浩輔

lon1には、いくつかの目的がありますが、
ヤフーにとって最大の目的は人材育成です。
lon1によって経験学習を促進させ、
才能と情熱を解き放つことで、社員は大きく成長します。

週1回、30分の「部下のための時間」が
人を育て、組織の力を強くする ダイヤモンド社

私がかつてコンサルティンクの仕事をしていたときは、議論の中心となる資料を「たたき台」と呼んでいました。何もなしどころから議論するよりも、まずは資料(たたき台)を提示して、そこから検討していく。たたき、たたかれ、最終的には、たたき台の存在はわからなくなってしまうけれど、よきアウトプットを得るためにはたたき台が必要である、という考え方です。

本書が、みなさんの職務をよりものにするたたき台になることができたら、うれしいと思っています。

「たたく」の語源

はじめに 1

目次から学ぶ「TOP」コンサルティングの基本

- TOPコンサルティング 上司と部下の対話 ケース A 11
- TOPコンサルティング 上司と部下の対話 ケース B 21
- 部下に十分に話をしなくてもいい 23
- 話を最後まで聞く 24
- 上司は先に自分の考えを言わない 28
- 上司依存の関係をしない 42
- 行動が変わる 48
- 第一歩を踏み出す 50
- SUCCESS OF TOP ① 51

第2章 1001とは何か 59

- 1 ヤーが1001に取り組む理由 54
- 2 1001の効果 58
- 3 1001の基本形 70
 - メモ 初めは1001に懐疑的だった 82
- 4 対談 ● 中原淳・東京大学大学院総合教育研究センター准教授に聞く
「対話とは相手の背後にある前提を探り合うこと」 88
 - 読む本などの 102
 - Society of 1001! ② 103

第3章 1001における働きかけ 105

- 1 信頼関係の構築 106
- 2 学びの深化 114
- 3 次の行動の決定 127

- メモ 1001ミーティング前中 130
- 4 対談 ● 守屋隆雄・ロトルカグート代表(プロフェッショナルコーチ)に聞く
「対話のテクニックより目の前の相手と真摯に対峙することが大事」 132
 - 読む本などの 148
 - Society of 1001! ③ 149

第4章 1001導入ガイド 151

- 1 ヤーが実施する仕組み 152
- 2 対談 ● 松尾健・北海道大学大学院経済学研究科教授に聞く
「人事が理想を語らなければ、いったい誰が語るのだろう」 170
- 3 1001のFAQ 184
 - 読む本などの 184
 - Society of 1001! ④ 185

ヤブーが人財開発企業を目指す理由

- 1 組織と働く個人のかかわり方のキチンとを修正する 198
- 2 社長 ● 由井俊彦・ODソリューションズ代表(組織・人財開発コンサルタント)に聞く
「社員に成長の場を与えることは企業の役割だ」 212
- 読者になる 230
- SOCIETY OF TOP!!! ⑤ 231

あとがき 233

ヤブーのloni 山崎和典代表取締役社長

マンガで学ぶ loni ミニテイング の基本

よi loni を実現するためには、
 知るべきポイントがあります。
 第1巻では、よi loni のための手かかりを示します。

第5号の2様式 (第7条関係)

政務活動費領収書貼付用紙

職員氏名(会派名)	酒井常雄	整理番号	25. 36. 38	
費目	調査研究費・研修費・広報広聴費・関係機関等活動費・会費・資料作成費・ 資料購入 事務所費・事務費・人件費			
支払内容	新聞購読料			
支払金額	1362/円	按分率	100%	計上額 1362/円
按分率の考え方				
備考				

(領収書は、重ならないように貼付してください。)

領収証

3年 6月分

25

年 月 日

01-002 (No. 22)

酒井常雄事務所 様

現金No. ()

寺田線尻 21-3
堀井ビル 2F 6月25日入金済

品名	数量	金額
*京都新聞セット	1	4,400
*洛タイ新報	1	1,250
合計金額		
5,650円		
(8%対象) 5,650	10%対象	① *軽減税品目

合計金額

5,650円



京都新聞寺田販売所

〒610-0121
京都府城陽市寺田線尻12-75
TEL:0774(52)2364 FAX:0774(54)3065

領収書

区域003 金庫0021-050お預金付

36

お名前 酒井つねお事務所 様

後尻21-3
堀井ビル2F
3年 6月分



品名	数量	金額
1 読売朝刊 消費税込	1	4,150
2		
3		
合計		4,150円

◇左記の通り領収しました

領収日 3年 6月 8日

日頃のご愛読有難うございます。
今後とも宜しくお願い致します。

読売センター城陽
寺田線尻21-3

TEL 0774-53-2679
堀井ビル1F



03-06-28 口座振替 3,821 印. 507 列37

38

読売新聞
公明新聞

第5号の2様式(第7条関係)

政務活動費領収書貼付用紙

職員氏名(会派名)	酒井常雄		整理番号	37	
費目	調査研究費・研修費・広報広報費・奨励金等経費・会議費・資料作成費(書籍購入)事務所費・事務費・人件費				
支払内容	書籍購入 代引手数料				
支払金額	1735円	按分率	100%	計上額	1735円
按分率の考え方					
備考	どうも社会は変えられぬ...なんて言われてきた? (1)学館)				

(領収書は、重ならないように貼付してください。)

引換金受領証

酒井常雄

[収納金]

代引まとめ

2553-0842-9504

引換金

(内消費税等)

¥1,735

¥158)

合計

¥1,735

お預り 現金

¥2,035

おつり

¥300

〒100-8792 日本郵便株式会社

東京都千代田区大手町2-3-1

取扱日時: 2021年 6月28日 15:43

担当: 酒谷 知裕

発行No. 210628P1805 端341057073

連絡先: 城陽郵便局

TEL: 0570-943-716

どうせ社会主義は

変えられぬ

なんて

だれが言った？

格差／富／弱者／自己責任／自助／ベーシックインカム

身近な革命する／MMT／命の保障

同調圧力／自閉／過剰な権利／健康に生かす権利

ベーシックサービス革命

あえて言う。消費税16%にすれば、老後不安も教育格差もなくなる。それが「ベーシックサービス」だ。

井手英策

井手英策

経済学博士 井手英策 小学館



僕は学者です。だけど学者である前に人間です。僕には僕の生い立ちがあり、原体験があります。そして、それらが土台となって、理論ができて、その理論をリアルな政治に本気で突きつける、そんなときつい狂歌をしました。

思想は、理論と現実世界での体験とが選り好みで生まれるもの。ですから、僕の理論に、これまで感じてきた痛みや悲しみ、そしてよろこびといった「想い」を重ねて、なぜポストコロナの日本でベーシックサービスが重要なのかを伝えていくつもりです。じやないと、みなさんの心には絶対に届かない、そう思うからです。

心が震え、みながひさを打つような政策を示す。そんなことができるのかってみなさん思いますよね。僕にも分かりません。

でも、できないからやらないじや、何も変わりません。

空前かつ絶後の一冊を書きます。お前、ハードルあげすぎ、と笑わないでください。そんな楽天的な思考からはじまる本もあっていいじやないですか！

目次

はじめに

不条理に怒りを！

- 「俺のようになつたらけんよ」と 20
- 例が解るわけ 20
- 自分で生きろ！と言われても…… 22
- あきらめたらダメでしょ 25
- 例が助がると家族が不幸になる社会 27
- みなさんと社会の「腐りかた／変えかた」を考えたい 28
- 不条理に怒りを！ 33
- 政治家のせいだ、はもう聞きあきた 36

政治に負けて生まれたベーシックサービス

- まさか、あの自民党が！ 32
- 世の中がよくなるのなら 35
- だがやってもいいけれど 35
- 自民党は、そこまでやるのか！ 38
- いまだから困せる 39
- 希望の党への合流問題 41
- 幻のアニメイト 41
- みなさんならどちらに投票した？ 44



政治との訣別そして未来 47
 なぜ自由な社会にこだわるのか 49
 中流だと信じたい人たち 51
 人を助けるのはいいことなのか？ 57

だれかではなく
 みんなが幸せになる政策 61
 お金なんかで人間のあつかりを
 変えてはまるか！ 64
 右も左もベータクサービス？ 67

2

私の幸せとあなたの幸せをひとつに

子ども手当てで買えますか？ 71
 神なしありの世界をつくる 74
 お金持ちが受益者になれば
 格差は拡大？ 77
 格差の大幅縮小……ではない！ 80
 競いのまなざしが支配する社会 83
 信頼したほうが得をする社会 85
 アクセスを保障せよ！ 88
 卓位ある命の保障を 90

人類の願い ベータクサービス 93
 ベータクサービスへの疑問に答える 95
 ベータクサービスと僕の願望のちがひ 98
 何がベータクで
 何が必要かサービスなのか？ 100
 なぜ価値観が大事なのか 105
 ライフセキヨリナイの社会へ 106
 多様性を大事にするために 109
 甘やかしたらおぼろでしよう？
 という思いこみ 112

3

できる大改革 できない大改革

ベータクインカムなら知ってるけどね 116
 毎月いくらもらえるのかがカギ 119
 ベータクインカムはお金がかかる 121
 社会保障をベータクインカムに
 置きかえる？ 124
 保障しあう領域の大切さ 127
 特別定額給付金から見たこと 130
 「貯蓄ゼロでも不安ゼロ」の社会 133
 消費税は景気を悪くするの？ 136

経済の底力を引きあげよう 138
 「山が動いたシンデローム」は終わった 141
 消費税ははずせない 143
 限られたいという欲求を満たす 144
 MMTじゃいけないの？ 147
 民主主義を守るために 149
 信じられない政府 153
 信じられないなら僕らが選択すればいい！ 154
 問われる人間観と社会観 155

4

新型コロナウイルスが教えてくれたこと

僕たちが立ちむかう相手は
 だれなのか？ 162
 感染予防か？ 経済か？ 165

政府の「積極な行動」への抗議 167
 僕たちは何を守ろうとしたのか 170
 逆走する政策 173

自衛という言葉の恐ろしさ 175
 情状になるな！ 177
 勤労は「義務をこえた投資」である！ 182
 働きかたまで指図する国 186
 過去の記憶なのでしょいか？ 188

全体主義の条件を満たしつつある日本 193
 義務を果たせるようにするためし 195
 権利を保障する 197
 ベーシックサービスがなぜ重要なのか 199
 歴史の分岐点だからこそ思うこと 201



ベーシックサービス、その先へ

隠された前提 206
 自由の条件 208
 母と祖母の不可解な行動 212
 愛する人を亡くす悲しみ
 そして気づき 214
 それは悪制なのか社会問題なのか 218
 人間が人間らしく生きられる社会 220
 生きること 222
 それは「人と人の間にいる」こと 223

みなさんはソーシャルワークを
 知っていますか？ 225
 親のネグレクトと子どもの不登校
 だれの責任か？ 228
 身近を革命する人たち 232
 それは福祉ではなく、自治だ！ 235
 ソーシャルワーカーとベーシックサービス 239
 ちか社会を語ろう、そして変えよう 241

あとがき 246 著者略歴 252 参考文献 255

序章 不条理に怒りを！

第5号の2様式 (第7条関係)

政務活動費領収書貼付用紙

職員氏名(会派名)	酒井常雄	整理番号	51.52.53
費目	調査研究費・研修費・広報広報費・関係機関等活動費・会費・資料作成費 (資料購入費) 事務所費・事務費・人件費		
支払内容	新聞購読料		
支払金額	13621円	按分率	100%
計上額	13621円		
按分率の考え方			
備考			

(領収書は、重ならないように貼付してください。)

領 収 証

3年 7月分
01-002 (No. 24)
開会地 ()

酒井常雄事務所 様
寺田袋尻 21-3
堀井ビル 2F
7月26日 有

品名	数量	金額
*京都新聞セット	1	4,400
*洛タイ新報	1	1,250
		合計金額
		5,650円

(8%対象 5,650 10%対象) *軽減税品目

京都新聞寺田販売所 〒610-0121
京都府城陽市寺田桶尻12-76
TEL:0774(52)2864 FAX:0774(54)3085

18 03-07-27 口座振替 3,821 DF.コウトウクワク

領 収 書 区域003 金戸0021-050お国会社

お名前 酒井つねお事務所 様

袋尻21-3

堀井ビル 2F

3年 7月分

品名	数量	金額
1 読売朝刊 消費税込	1	4,150
2		
3		
合計		4,150円

領収日 3年 7月 日

購読料は便利な銀行口座振替、クレジット払い取り扱っております

読売センター城陽 TEL 0774-53-2679
寺田袋尻 21-3 堀井ビル 1F



第5号の2様式 (第7条関係)

政務活動費領収書貼付用紙

職員氏名(会派名)	酒井常雄	整理番号	62.64.65
費目	調査研究費・研修費・広報広聴費・買掛金等活動費・会費・資料作成費・身元保証料・事務費・事務費・人件費		
支払内容	新聞購読料		
支払金額	1362/円	按分率	100%
計上額	1362/円		
按分率の考え方			
備考			

(領収書は 重ならないように貼付してください。)

領収証

3年 8月分

62

酒井常雄事務所 様

01-002 (No. 23)

寺田袋尻 21-3
堀井ビル 2F 8月26日入金

領金No. ()

品名	数量	金額
*京都新聞セット	1	4,400
*洛タイ新報	1	1,250
合計金額		
5,650円		

(0%対象 5,650 10%対象) *軽減税目



京都新聞寺田販売所

〒610-0121 京都市城陽市寺田袋尻12-76
TEL:0774(52)2384 FAX:0774(54)3085

23 03-08-27 口座振替 3,821 DF.コトワクリョウ

64

京都新聞
公開新聞

領収書

区域003 全戸0021-050お問合せ

65

お名前 酒井つねお事務所 様

袋尻21-3
堀井ビル2F
3年 8月分

品名	数量	金額	備考
1 販売朝刊 消費税込	1	4,150	5
2			
3			
合計		4,150円	

左記の通り領収しました

領収日 3年 8月 30日

ご利用の金融機関で「自動払込み」ができます。ご利用下さい。

販売センター城陽 Tel.0774-53-2679
寺田袋尻21-3 堀井ビル1F



第5号の2様式 (第7条関係)

政務活動費領収書貼付用紙

議員氏名(会派名)	酒井常雄	整理番号	66	
費目	調査研究費・研修費・広報広報費・要請陳情等活動費・会議費・資料作成費(資料購入費) 事務所費・事務費・人件費			
支払内容	新聞購読料 (年間)			
支払金額	31476円	按分率	100%	計上額 31476円
按分率の考え方				
備考				
(領収書は、重ならないように貼付してください。)				

No. 262320

(印紙貼付欄)

領 収 書

酒井常雄様

金額	百万	千	円
	1	1	476

上記金額正に領収致しました。

但し、農業新聞代

令和3年8月 ~ 令和4年7月

20年8月30日

京都やましろ農業協同組合

取扱者印

* 金額を訂正したもの、複写で書かれていないもの及び取扱者印のないものは無効

第5号の2様式 (第7条関係)

政務活動費領収書貼付用紙

職員氏名(会派名)	酒井常雄	整理番号	73.74.75		
費目	調査研究費・研修費・広報広報費・要請除障等活動費・会費・資料作成費(資料購入費)事務所費・事務費・人件費				
支払内容	新聞購読料				
支払金額	13621円	按分率	100%	計上額	13621円
按分率の考え方					
備考					

(領収書は、重ならないように貼付してください。)

領収証

3年 9月分 73

年 月 日 01-002 (No. 22)

酒井常雄事務所 様 領金No. ()

寺田後戻 21-3 和3年 9月27日

堀井ビル 2F

品名	数量	金額
*京都新聞セット	1	4,400
*洛タイ新報	1	1,250
		合計金額
		5,650円

(8%対象 5,650 10%対象) *軽減税品目

京都新聞寺田販売所 〒610-0121 京都府城陽市寺田後戻12-76
TEL:0774(52)2364 FAX:0774(54)3065

領収書 区 003 金 0021-050 お問合せ

お名前 酒井つねお事務所 様
後戻21-3
堀井ビル2F
3年 9月分

品名	数量	金額	備考
1 読売朝刊 消費税込	1	4,150	4
2			
3			
合計		4,150円	

領収日 3年 9月27日

購読料は便利な銀行口座振替、クレジット払い取り扱っております

読売センター城陽 TEL.0774-53-2679
寺田後戻 21-3 堀井ビル1F



4 03-09-27 口座振替

3,821 DF.コトワヨウ

75
聖城新聞
12時新聞

第5号の2様式 (第7条関係)

政務活動費領収書貼付用紙

議員氏名(会派名)	酒井常雄	整理番号	88.89.90
費目	調査研究費・研修費・広報広報費・要請陳情等活動費・会議費・資料作成費・ 資料購入費 ・事務費・事務費・人件費		
支払内容	新聞購読料		
支払金額	13621円	按分率	100% 計上額 13621円
按分率の考え方			
備考			

領収証

3年10月分 88
01-002 (No. 24)
期会No. ()

酒井常雄事務所 様
寺田袋尻 21-3
堀井ビル 2F 10月26日入金

品名	数量	金額
*京都新聞セット	1	4,400
*洛タイ新報	1	1,250
		合計金額
		5,650円

(0%対象 5,650 10%対象) *軽減税品目

京都新聞寺田販売所 〒610-0121
京都府城陽市寺田福尻12-76
TEL:0774(52)2364 FAX:0774(54)3065

領収書 区域003 全戸0021-050お照合済

お名前 酒井つねお事務所 様 29

袋尻21-3
堀井ビル2F
3年 10月分

品名	数量	金額
1 読売朝刊 消費税込	1	4,150
2		
3		
合計		4,150円

領収日尺3年10月26日
読売オンラインのお問い合わせは
0570-043435まで

読売センター城陽 TEL0774-52-4359
寺田東ノ口17-133

15 03-10-27 口座振替 3,821円DF.50外.200円 90
読売新聞
読売新聞

第5号の2様式 (第7条関係)

政務活動費領収書貼付用紙

議員氏名(会派名)	酒井常雄	整理番号	102. 103. 108		
費目	調査研究費・研修費・広報広報費・要請旅行等活動費・会費・資料作成費・資料購入費・事務所費・事務費・人件費				
支払内容	新聞購読料				
支払金額	1362/円	按分率	100%	計上額	1362/円
按分率の考え方					
備考					

(この領収書は 番からないように貼付してください。)

領収証
年 月 日

3年11月分

102

酒井常雄事務所 様
寺田線尻 21-3
堀井ビル 2F

01-002 (No. 23)

現金地 ()

品名	数量	金額
*京都新聞セット	1	4,400
*洛タイ新報	1	1,250
(8%対象 5,450 10%対象)		*軽減税率適用

合計金額
5,650円

京都新聞寺田販売所 〒510-0121
京都府城陽市寺田線尻12-76
TEL:0774(52)2364 FAX:0774(54)3065

16 03-11-29 口座振替 3,821 0F. コトワヨウ

102
政収新聞・公明新聞

領収書

区別003 全戸0021-050 印刷会社

108

お名前 酒井つねお事務所 様

袋尻21-3
堀井ビル2F
3年 11月分



品名	数量	金額
1 販売期刊 消費税込	1	4,150
2		
3		
合計		4,150円

左記の通り領収しました

領収日 3年/2月 8日

販売センター城陽
寺田東ノ口17-133

TEL 0774-52-4359



第5号の2様式 (第7条関係)

政務活動費領収書貼付用紙

職員氏名(会派名)	酒井常雄	整理番号	116.118.129	
費目	調査研究費・研修費・広報広報費・印刷製本等活動費・会議費・資料作成費(資料購入費)・事務消費・事務費・人件費			
支払内容	新聞購読料			
支払金額	13621円	按分率	100%	計上額 13621円
按分率の考え方				
備考				

(領収書は、重ならないように貼付してください。)

領収証
 3年12月分
 年 月 日
 01-002 (No. 23)
 酒井常雄事務所 様
 12月21日
 領収No. ()

品名	数量	金額
*京都新聞セット	1	4,400
*洛タイ新報	1	1,250
		合計金額
		5,650円

(B%対象 5,650 10%対象) () *軽減税目

京都新聞寺田販売所
 〒610-0121 京都市城陽市寺田権尻12-76
 TEL:0774(52)2964 FAX:0774(54)3065

23 03-12-27 口座振替 3,821 DF.コトワリヨウ

領収書

区域003 金戸0017 お問い合わせ

お名前 **酒井つねお事務所 様**
 稜尻21-3
 堀井ビル2F
 3年 12月分

品名	数量	金額
1 読売朝刊 消費税込	1	4,150
2		
3		
合計		4,150円

領収日 3年 12月 2日
 読売オンラインのお問い合わせは
 0570-043435まで

読売センター城陽
 寺田東ノ口17-133

TEL 0774-52-4359



第5号の2様式(第7条関係)

政務活動費領収書貼付用紙

職員氏名(会派名)	酒井常雄	整理番号	147 148		
費目	調査研究費・研修費・広報広報費・要請陳情等活動費・会議費・資料作成費・ 資料購入費 ・旅費・車費・人件費				
支払内容	新聞購読料				
支払金額	1,980円	按分率	100%	計上額	19800円
按分率の考え方					
備考					

(領収書は、重ならないように貼付してください。)

147

4年 2月分
01-002 (No. 22)
現金No. ()

領収証
年 月 日

酒井常雄事務所 様
寺田線尻 21-3
堀井ビル 2F 2月28日

品名	数量	金額	合計金額
*京都新聞セット	1	4,400	
*洛タイ新報	1	1,250	
(6%対象 5,650 10%対象 0) *軽減税品目			

148

京都新聞寺田販売所
〒610-0121 京都府城陽市寺田橋尻12-76
TEL:0774(52)2364 FAX:0774(54)3065

領収書 区003 全戸0017 所属会社

お名前 **酒井つねお事務所 様**
線尻21-3
堀井ビル2F
4年 2月分

統	柄	部	数	金額
1	読売朝刊	消費税込	1	4,150
2				
3				
合計				4,150円

領収日 4年 2月28日
購読料は便利な銀行口座振替、クレジット払い取り扱っております

読売センター城陽 TEL:0774-52-4359
寺田東ノ口17-133

領収印

第5号の2様式(第7条関係)

政務活動費領収書貼付用紙

職員氏名(会派名)	酒井常雄	整理番号	157 158		
費目	調査研究費・研修費・広報広報費・要請陳情等活動費・会費・資料作成費・資料購入費・事務費・事務費・人件費				
支払内容	新聞購読料				
支払金額	9800円	按分率	100%	計上額	9800円
按分率の考え方					
備考					

領収証

4年 3月分 157
01-002 (No. 21)
領金No. ()

酒井常雄事務所 様
寺田段尻 21-3
堀井ビル 2F 3月29日

品名	数量	金額
*京都新聞セット	1	4,400
*洛タイ新報	1	1,250
		合計金額
		5,650円

(8%対象 5,650 10%対象 0) *軽減税品目

京都新聞寺田販売所
〒610-0121 京都府城陽市寺田段尻12-76
TEL:0774(52)2364 FAX:0774(54)3065

領収書

158

区003 金F0017 お問合せ

お名前 酒井つねお事務所 様
後尻21-3
堀井ビル2F
4年 3月分

品名	数量	金額
1 読売朝刊 消費税込	1	4,150
2		
3		
合計		4,150円

領収日 4年 3月30日
購読料は便利な銀行口座振替、クレジット払い取り扱っております

読売センター城陽
寺田東ノ口17-133
Tel.0774-52-4359

領収印

第5号の2様式(第7条関係)

政務活動費領収書貼付用紙

議員氏名(会派名)	酒井常雄		整理番号	164	
費目	調査研究費・研修費・広報広報費・其他施設等活動費・会費・資料作成費・資料購入費・事務所費・事務費・人件費				
支払内容	新聞購読料				
支払金額	7642円	按分率	100%	計上額	7642円
按分率の考え方					
備考	引落しできる口座にため 集金				
(領収書は、重ならないように貼付してください。)					

領収証

酒井つね子事務所様

¥7,642

聖教新聞 公開新聞 2002年 3月 6日

平成14年 4月 1日 上記正に領収いたしました

内訳	数量	金額(税別)
		消費税別額
		金額(税別)
		消費税別額

聖教新聞販売店
 京都府八幡市八幡御馬所20-14
 TEL 075(874)7558 庁614-8081
 FAX 050(1544)1-3-2-8
 井上 信

取入
印紙

コクヨ 797-1007

事務所費

⑩ 固定電話・インターネット等通信費の計上	<input type="checkbox"/> 無 <input checked="" type="checkbox"/> 有 按分率 9/10 (按分率の考え方: ⑥と同率 ※ただしタブレット・スマホは50%)																																
⑪ その他の事務費の計上	<input type="checkbox"/> 無 <input checked="" type="checkbox"/> 有 按分率 9/10 (按分率の考え方: ⑥と同率 ※ただし封筒作成代は50%)																																
⑫ 人件費の計上	<input type="checkbox"/> 無 <input checked="" type="checkbox"/> 有 <table style="width: 100%; border-collapse: collapse;"> <tr> <td style="width: 40%;"><input type="checkbox"/> 生計を一にする親族</td> <td style="width: 10%;">人</td> <td style="width: 10%;">按分率</td> <td style="width: 40%;">/</td> </tr> <tr> <td colspan="4">(按分率の考え方:)</td> </tr> <tr> <td><input type="checkbox"/> 生計を一にしない親族</td> <td>人</td> <td>按分率</td> <td>/</td> </tr> <tr> <td colspan="4">(按分率の考え方:)</td> </tr> <tr> <td><input type="checkbox"/> 関連会社等の役員・社員</td> <td>人</td> <td>按分率</td> <td>/</td> </tr> <tr> <td colspan="4">(按分率の考え方:)</td> </tr> <tr> <td><input checked="" type="checkbox"/> 上記以外の第三者</td> <td>1人</td> <td>按分率</td> <td>9/10</td> </tr> <tr> <td colspan="4">(按分率の考え方: ⑥と同率)</td> </tr> </table> <p style="text-align: center;">計 1 人</p>	<input type="checkbox"/> 生計を一にする親族	人	按分率	/	(按分率の考え方:)				<input type="checkbox"/> 生計を一にしない親族	人	按分率	/	(按分率の考え方:)				<input type="checkbox"/> 関連会社等の役員・社員	人	按分率	/	(按分率の考え方:)				<input checked="" type="checkbox"/> 上記以外の第三者	1人	按分率	9/10	(按分率の考え方: ⑥と同率)			
<input type="checkbox"/> 生計を一にする親族	人	按分率	/																														
(按分率の考え方:)																																	
<input type="checkbox"/> 生計を一にしない親族	人	按分率	/																														
(按分率の考え方:)																																	
<input type="checkbox"/> 関連会社等の役員・社員	人	按分率	/																														
(按分率の考え方:)																																	
<input checked="" type="checkbox"/> 上記以外の第三者	1人	按分率	9/10																														
(按分率の考え方: ⑥と同率)																																	
⑬ 私的活動又は関連会社等の業務との混在	(①で政務活動の拠点を「自宅」とした場合及び④で建物の所有区分を「賃借物件」、所 有者を「関連会社等」とした場合のみ記入) <input type="checkbox"/> 無 <input checked="" type="checkbox"/> 有 <table style="width: 100%; border-collapse: collapse;"> <tr> <td style="width: 25%;"><input type="checkbox"/> 事務所賃借料</td> <td style="width: 25%;"><input type="checkbox"/> 駐車場代</td> <td style="width: 25%;"><input type="checkbox"/> 光熱水費等</td> <td style="width: 25%;"></td> </tr> <tr> <td><input type="checkbox"/> 固定電話等通信費</td> <td><input type="checkbox"/> その他の事務費</td> <td><input type="checkbox"/> 人件費</td> <td></td> </tr> </table>	<input type="checkbox"/> 事務所賃借料	<input type="checkbox"/> 駐車場代	<input type="checkbox"/> 光熱水費等		<input type="checkbox"/> 固定電話等通信費	<input type="checkbox"/> その他の事務費	<input type="checkbox"/> 人件費																									
<input type="checkbox"/> 事務所賃借料	<input type="checkbox"/> 駐車場代	<input type="checkbox"/> 光熱水費等																															
<input type="checkbox"/> 固定電話等通信費	<input type="checkbox"/> その他の事務費	<input type="checkbox"/> 人件費																															
⑭ 添付書類	(⑦を計上の場合) <input checked="" type="checkbox"/> 事務所の賃貸借契約書の写し (⑫を計上の場合) <input checked="" type="checkbox"/> 職員の雇用契約書の写し <input checked="" type="checkbox"/> 勤務実績表																																
⑮ 補足事項等	(空白)																																

- 注 1 政務活動の拠点が複数箇所ある場合は、当該拠点ごとに作成してください。
- 2 必要な箇所を記入するとともに、□の該当する項目にレ印又は■を付けてください。
- 3 「関連会社等」とは、自己又は生計を一にする親族が、役員、顧問その他の職についている会社その他の法人（法人でない社団又は財団で代表者又は管理人の定めがあるものを含む。）をいいます。
- 4 ⑥で「使用時間」により按分率を算定する場合は、月単位の平均の日・時間又は年単位の日・時間で記載してください。
- 5 ⑭の添付書類は、該当する書類を、この説明書に添付してください。なお、「勤務実績表」とは、人件費の計上に係る職員の勤務実績を議員が証する書類で議長が別に定めるものをいいます。

【参考】 按分の基本的な考え方

- 政務活動と政務活動以外の活動とが不可分の場合は、次のいずれかの方法で按分
- ア 政務活動に要した使用実態（使用領域（面積等）、使用時間等）により按分
 - イ 政務活動の割合が明らかでない場合は、1/2で按分

建物賃貸借更新契約書

(一般事業用)

契約締結日 令和 2年 4月 15日

契約始期 令和 2年 5月 1日

契約終期 令和 5年 4月 30日

貸主 (有) サム・エンタープライズ

借主 酒 井 常 雄

建物賃貸借更新契約書 (一般事業用)

(1) 賃貸借の目的物

建物の名称・所在地等	名称	堀井貸事務所		都庁番号または 家屋番号	2階 家屋番号：21番3		
	所在地	所在表示	城陽市寺田袋尻 21 番地 8、21 番地 4				
		登記表示	<input checked="" type="checkbox"/> 所在表示と同じ <input type="checkbox"/> 住宅表示と異なる ()				
	種類	事務所					
	構造	鉄骨造陸屋根5階建					
床面積	専有面積 約 77 m ²	バルコニー 専用庭	m ² m ²	新築時期	昭和 49 年 5 月		
賃貸借部分	引渡状況	<input type="checkbox"/> 内装済 <input checked="" type="checkbox"/> 内装、設備等は現状のまま					
	設備等	便所	専用 (水洗・非水洗) ・共用 (水洗・非水洗)				
		浴室	有	電気	無・有 (メーター：有・子・割当・) (割当 円/月)		
		シャワー	有	ガス	無・有 (都市ガス・プロパンガス) (メーター：専・子・割当・) (割当 円/月)		
		給湯設備	無・有	上水道	水道本管より直結・受水槽・井戸水 (メーター：専・子・割当・) (割当 円/月)		
ガスコンロ		無・有	下水道	無・有 (公共下水道・浄化槽)			
冷暖房設備	無・有	※割当の場合、合計額を後記(3)③に記載。					
天井	無・有	駐車場 自転車置場 物置 専用庭	含む・含まない (円/月)				
内壁	無・有		含む・含まない (円/月)				
床	無・有		含む・含まない (円/月)				
	無・有		含む・含まない (円/月)				
※含まない場合、使用する使用料合計額を後記(3)④に記載。							

(2) 契約期間

始期	令和 2 年 5 月 1 日から	8 年 間
終期	令和 5 年 4 月 30 日まで	

(3) 賃料等

賃料・共益費、管理費及び敷金等		支払期限	支払方法		
賃料 (消費税含)	① 90,000 円	翌月分を 毎月末日まで	振込 又は 持参	振込先金融機関名： [REDACTED]	
■ 水道費 ■ ガス費 ■ ゴミ費	② 7,000 (消費税含) 円			預金： [REDACTED]	
事務所備品使用料 (消費税含)	備品合計③ 3,000 円	口座番号： [REDACTED]			
	施設合計④ 円	口座名義人： [REDACTED]			
①+②+③+④ (消費税含)	¥100,000 円	更新料 (消費税含)	賃料(新・旧)のヶ月分 または ¥20,000 円		
敷金	0 円	礼金	¥80,000 円	保証金	¥300,000 円
その他	損害保険料(借家人賠償責任担保特約保険)(実費 円)、 ゴミ廃棄代(有・無)/		保証金返還率	5年未満 50% 5年以上 70% 年未満 % 年未満 % 年以上 %	
備考					

注 返還される敷金・保証金には消費税は課税されませんが、返還されない敷金・礼金・保証金には、別途消費税が課税されます。

(4) 貸主及び管理人

貸主 (社名・代表者)	住所 〒610-0121 城陽市寺田袋尻 21 番地 8 堀井ビル 4 F 氏名 (有) サム・エンタープライズ 電話 0774 ()
管理人 (社名・代表者)	住所 〒610-0121 城陽市寺田袋尻 21 番地 8 堀井ビル 4 F 氏名 (有) サム・エンタープライズ 電話 0774 ()

※ 貸主と建物の所有者が異なる場合は、次の欄も記載すること。

建物の所有者	住所 [REDACTED] 氏名 [REDACTED] 電話 () 貸主との関係 [REDACTED]
--------	--

(5) 借主、使用目的及び業種等

借主の住所及び氏名	住所 [REDACTED] 氏名 酒井常雄 電話 ()
使用目的	事務所 業種 政治団体
緊急時の連絡先	住所 〒 [REDACTED] 氏名 [REDACTED] 電話 () 借主との関係 [REDACTED]

建物賃貸借契約約款（一般事業用）

（契約の締結）

第1条 貸主（以下「甲」という。）と借主（以下「乙」という。）は、頭書（1）に記載する賃貸借の目的物（以下「本物件」という。）について、以下の条項により賃貸借契約（以下「本契約」という。）を締結する。

（契約期間）

第2条 契約期間は、頭書（2）に記載するとおりとする。

- 2 甲及び乙は、契約期間が満了する1ヶ月前までに協議の上、本契約を更新することができる。
- 3 更新料は、頭書（3）に記載するとおりとする。

（使用目的）

- 第3条 乙は、頭書（5）に記載する目的以外に本物件を使用してはならない。
- 2 乙は、如何なる場合を問わず、本物件を住居として使用してはならない。

（賃料）

第4条 乙は、頭書（3）の記載に従い、賃料を甲に支払わなければならない。ただし、賃料等の振込みの場合の手数料は乙の負担とする。

- 2 1ヶ月に満たない期間の賃料は、当該月の日割計算した額とする。
- 3 甲及び乙は、次の各号の一に該当する場合には、協議の上、賃料を改定することができる。
 - 一 土地または建物に対する租税その他の負担の増減により賃料が不相当となった場合
 - 二 土地または建物の価格の上昇または低下その他の経済事情の変動により賃料が不相当となった場合
 - 三 近傍同種の建物の賃料に比較して賃料が不相当となった場合

（賃料以外の費用）

第5条 乙は、階段、廊下等の共用部分の維持管理に必要な費用（以下この条において「維持管理費」という。）に充てるため、共益費または管理費を甲に支払うものとする。

- 2 前項の費用は、頭書（3）の記載に従い、甲に支払わなければならない。
- 3 1ヶ月に満たない期間の共益費または管理費は、当該月の日割計算した額とする。
- 4 甲及び乙は、維持管理費の増減により共益費または管理費が不相当となったときは、協議の上、改定することができる。
- 5 乙が設置した造作、設備に課せられる公租公課は乙の負担とする。
- 6 その他、頭書（1）及び（3）に記載する賃料に含まない附属施設使用料並びに本物件の設備使用料及び消耗品の取替え費用、町内会費等は乙の負担とする。

(敷金または保証金)

- 第6条 乙は甲に対し、本契約から生じる自己の債務の履行を担保するため、頭書(3)に記載する敷金または保証金を預託するものとする。ただし、敷金または保証金には利息を付さない。
- 2 乙は、本物件を明渡すまでの間、敷金または保証金をもって賃料、共益費及び管理費その他の債務と相殺をすることができない。
 - 3 甲は、本物件の明渡しを受けたときから、1ヶ月以内に敷金または保証金を乙に返還しなければならない。ただし、返還率の定めがある保証金の場合には、頭書(3)に記載する返還率により返還するものとする。
 - 4 甲は、本物件の明渡し時に、賃料の滞納、原状回復に要する費用の未払いその他の本契約から生じる乙の債務の不履行が存在する場合には、当該債務の額を敷金または返還される保証金から差し引くことができる。
 - 5 前項の場合には、甲は、敷金または保証金から差し引く債務の額の内訳を乙に明示しなければならない。
 - 6 乙は、敷金または保証金の返還請求権を第三者に譲渡、担保、質入れその他一切の処分をしてはならない。

(禁止または制限される行為)

- 第7条 乙は、甲の書面による承諾を得ることなく、本物件の全部または一部につき、賃借権を譲渡し、または転貸してはならない。
- 2 乙は、甲の書面による承諾を得ることなく、本物件の増築、改築、移転、改造若しくは模様替えまたは本物件の敷地内における工作物の設置を行ってはならない。
 - 3 乙は、規模の大小を問わず、本物件の原状を変更する際には、工事施工にかかる設計図面、仕様書を添えて、甲に変更の届出をし書面による承諾を得なければならない。また、工事内容の変更にあつては、改めて甲の書面による承諾を得なければならない。
 - 4 乙は、乙または乙の依頼した施工業者等が、前記の工事により本物件、付帯設備及び共用設備に損害を与えた場合、一切の責任を負わなければならない。
 - 5 乙は、本物件の使用に当たり、別表第1に掲げる行為を行ってはならない。
 - 6 乙は、本物件の使用に当たり、甲の書面による承諾を得ることなく、別表第2に掲げる行為を行ってはならない。
 - 7 乙は、本物件の使用に当たり、別表第3に掲げる行為を行う場合には、甲に通知しなければならない。

(使用上の注意義務及び管理責任)

第8条 乙は、本物件を使用するに当たり、関係法令等を遵守し、善良な管理者の注意をもって管理を行う義務を負うものとし、危険若しくは近隣の迷惑となる行為を行ってはならない。また、乙の責に帰すべき事由により、本物件に損害を与えたときは、乙は、遅滞なく自己の費用において復旧修理し、または、損害賠償の責に任じるものとする。

(修繕)

第9条 甲は、別表第4に掲げる修繕を除き、乙が本物件を使用するために必要な本物件の躯体部分(柱・壁・床・天井・屋根)の修繕を行わなければならない。この場合において、乙の故意または過失及び不適切な使用により必要となった修繕に要する費用は、乙が負担しなければならない。

2 前項の規定に基づき甲が修繕を行う場合は、甲は、事前にその旨を乙に通知しなければならない。この場合において、乙は、正当な理由がある場合を除き、当該修繕の実施を拒否することができない。

3 乙は、甲の承諾を得ることなく、別表第4に掲げる修繕を自らの負担において行うことができる。

(契約の解除)

第10条 甲は、乙が次に掲げる義務に違反した場合において、甲が相当の期間を定めて当該義務の履行を催告したにもかかわらず、その期間内に当該義務が履行されないときは、本契約を解除することができる。

一 第4条第1項に規定する賃料支払い義務(2ヶ月分以上滞納)

二 第5条第2項及び第6項に規定する賃料以外の費用支払い義務(2ヶ月分以上滞納)

三 前条第1項後段に規定する費用負担義務

2 甲は、乙が次に掲げる義務に違反した場合において、当該義務違反により本契約を継続することが困難であると認められるに至ったときは、本契約を解除することができる。

一 第8条に規定する本物件の使用目的遵守義務

二 第7条に規定する義務

三 その他本契約書に規定する乙の義務

(中途解約の申入)

第11条 乙は、賃貸借期間中に本契約を解約しようとする場合には、甲に対して、1ヶ月前に書面による申入れを行うことにより、本契約を解約することができる。

2 前項の規定にかかわらず、乙は、解約申入れの日から 1ヶ月分の賃料相当額を甲に支払うことにより、即時に本契約を解約することができる。

3 甲は、賃貸借期間中に本契約を解約しようとする場合には、6ヶ月前に乙に対して書面により申入れなければならない。

(暴力団等の排除)

第12条 甲は、乙が次の各号のいずれかに該当したときは、何らの催告を要せず本契約を解除することができる。この場合、乙は本物件を直ちに明渡さなければならない。

一 乙または乙の所属する団体の代表者、若しくは実質的に経営権を有するものが暴力団対策法にいう暴力団、過激な政治・社会活動団体等の反社会的と認められる団体の構成員、準構成員であることが判明したとき。

二 本物件、共用部分その他本物件周辺において、暴力団等の威力を背景にするなどの反社会的な態度、言動によって他の入居者、近隣住民に不安感、不快感、迷惑を与えたとき。

(明渡し)

第13条 乙は、本契約が終了する日までに（第10条の規定に基づき本契約が解除された場合にあつては、直ちに）、本物件を明渡ししなければならない。この場合において、乙は、本物件を原状回復しなければならない。

2 乙は、前項前段の明渡しをするときには、明渡し日を事前に甲に通知しなければならない。

3 乙は、明渡しに際して、明渡し料、立退き料、移転料、修理費、改装費及び改造費等その他名目の如何を問わず、甲に対して一切の金銭を請求してはならない。

4 甲及び乙は、第1項後段の規定に基づき乙が行う原状回復の内容及び方法について、事前に協議するものとする。

5 乙は、本契約終了日までに本物件を明渡さない場合は、本契約終了日の翌日を起算日として、明渡し完了日までの賃料相当額の倍額を損害金とし、更に、発生した上下水道使用料及び光熱費等の諸費用を付加して甲に支払うものとする。

6 甲は、乙が本物件内に残した造作、備品その他の物品等は、乙がその所有権を放棄したものであるとして、乙の費用で処分することができる。

(立入り)

第14条 甲は、本物件の防火、構造の保全その他、管理上特に必要があるときは、事前に乙の承諾を得て、本物件内に立入ることができる。

2 乙は、正当な理由がある場合を除き、前項の規定に基づく甲の立入りを拒否することはできない。

3 第10条及び第11条による本契約終了手続後において、本物件を賃借しようとする者、または、本物件を譲り受けようとする者が下見をするときは、甲及び下見をする者は、事前に乙の承諾を得て本物件内に立入ることができる。

4 甲は、火災による延焼を防止する必要がある場合、その他の緊急の必要がある場合においては、事前に乙の承諾を得ることなく本物件内に立入ることができる。この場合において、甲は、乙の不在時に立入ったときは、立入り後その旨を乙に通知しなければならない。

5 前項において、危険の恐れがあり、または、関係官庁に指導・指摘された場合は、乙は直ちに対処し改善しなければならない。

(責任がない場合)

第 15 条 甲は、火災、盗難、その他第三者の責に帰すべき事由によって生じた損害、乙の過失によって生じた損害、または、不可抗力による損害については一切の責任を負わない。

(契約の消滅)

第 16 条 天災地変、その他甲及び乙のいずれの責めにも帰すことができない事由によって、本物件が使用不可能あるいは滅失したときは、本契約は直ちに終了する。

2 前項の場合の敷金または保証金の返還については、第 6 条によるものとする。

(連帯保証人)

第 17 条 連帯保証人は、本契約に基づく乙の一切の債務につき、乙と連帯して履行の責めを負う。

2 乙は、連帯保証人につき無資力、死亡等その資格要件を欠くに至ったときには、甲の認める他の連帯保証人を立てなければならない。

(管轄裁判所)

第 18 条 本契約に関する紛争については、本物件の所在地を管轄する地方裁判所を管轄裁判所とする。

(協議事項)

第 19 条 甲及び乙は、本契約に定めがない事項、または本契約条項に解釈上の疑義が生じた事項については、民法その他の関係法令及び不動産取引の慣行に従い、誠意をもって協議し、解決するものとする。

特約条項

一、本物件は現状のまま使用のこと。

一、東側道路（都市計画拡張道路決定 16m 昭和 56 年 3 月 24 日）

3・4・1 国道 24 号線（城陽・宇治線）が行政より拡張実施指導されたとき、借主は異議なく三ヶ月以内に本物件を明け渡さなくてはならない。

一、冷暖房機器 2 台、故障の場合は借主において修理、取替えのこと。

一、本契約締結にあたり事務所備品使用明細写真は別紙の通り。

一、ボイラー室の一部、倉庫としての使用はかまいませんが盗難・火災等の場合、貸主は責任を負いません。また、貸主の都合により使用できなくなった時は異議なく倉庫内の動産等を 10 日以内に搬出し返還しなくてはならない。以上。

別表第1 (第7条第5項関係)

- 一 使用目的以外に使用すること。
- 二 銃砲、刀剣類または爆発性、発火性を有する危険な物品等を製造または保管すること。
- 三 大型の金庫その他の重量の大きな物品等を搬入し、または備え付けること。
- 四 排水管を腐食、または詰まらせる恐れのあるものを流すこと。
- 五 近隣に迷惑をかける音量でテレビ、ステレオ等の操作、ピアノ等の演奏を行うこと。
- 六 暴力団対策法にいう暴力団の事務所として使用すること。
- 七 暴力団対策法にいう暴力団の構成員等を出入りさせること。
- 八 その他公序良俗に反する行為。

別表第2 (第7条第6項関係)

- 一 増築、改築、移転、改造若しくは模様替または本物件の敷地内における工作物の設置。
- 二 階段、廊下等の共用部分に物品を置くこと。
- 三 階段、廊下等の共用部分に看板、ポスター等の広告物を掲示すること。
- 四 犬、猫等の動物を飼育すること。ただし、鑑賞用の小鳥、魚等であつて明らかに近隣に迷惑をかける恐れのない動物は除く。
- 五 連帯保証人の変更。
- 六 入口(玄関)の鍵の取り替え。

別表第3 (第7条第7項関係)

- 一 1ヶ月以上継続して本物件を留守にすること。
- 二 営業時間及び休業日の設置及び変更すること。
- 三 商号・代表者・責任者を変更するとき。
- 四 連帯保証人の住所、氏名に変更があるとき。

別表第4 (第9条関係)

- 一 鍵・ガラス戸・網戸・金具・吊金具の修理、取り替え。
- 二 コンセント・ソケット・コード・ヒューズ、電球類等の修理、取り替え。
- 三 呼鈴・インターホン等の修理。
- 四 流し台・洗面所・トイレの排水の詰まり及びそれらの付属品の修理、取り替え。
- 五 水道・排水関係の器具、付属品の修理、取り替え。
- 六 (乙が設置した場合) エアコン・換気扇・湯沸かし器・給湯器・浴槽の修理。

下記貸主（甲）と借主（乙）は、本物件について以上のとおり賃貸借契約を締結したことを証するため、本契約書2通を作成し、署名または記名押印の上、各自その1通を保有する。

令和 2年 月 日

貸主（甲）住所

京都府城陽市寺田気尻21番地3 堀井セルヤ

氏名

有限会社サム・エンタープライズ

代表取締役 辻中志 結葉

()

借主（乙）住所

[Redacted]

氏名

酒井常雄

電話

()

連帯保証人住所

氏名

[借主との関係

] 電話

()

印

連帯保証人住所

氏名

[借主との関係

] 電話

()

印

媒介業者

平成23年4月27日

ガレージ使用契約書

第一条の規定により
令和4年4月現在不
存在
酒井常雄

借主 酒井 常雄 様

貸主 (有) サム・エンタープライズ 様

第8条 甲は、乙が第3条による支払義務の履行を怠ったとき、または本契約の条項に違反したときは即時本契約を解除することができる。

第9条 乙は、本契約車両以外の車を駐車することはできない。乙が、第1条記載の車両を変更しようとするときは甲の承認を受けなければならない。

第10条 甲は、駐車場内にて発生した事故（人損、物損その他）及び積載されている物件の天災、火災、盗難、損傷および滅失等その他一切の損害について甲の故意または重大な過失によらない限りその責を負わない。

第11条 乙または乙の関係者（使用人、運転手、同乗者等）の故意または過失により本駐車場または、その付帯設備並びに他の車両等に損害を与えたとき乙はすみやかにこれを賠償しなければならない。

第12条 乙は、本駐車場に如何なる場合にも危険物を持ち込むことはできない。

第13条 乙は、本契約の期間が満了、解約その他本契約が終了したときは直ちにその車両を他へ搬出しなければならない。本契約終了後、乙がなおその車両その他の物件を残置するとき甲はこれを適当な方法で撤去処分するも乙において何等意義なきものとする。この場合の撤去処分に要する費用については乙の負担とする。

第14条 将来、公租公課の増額、物価の高騰あるいは駐車場設備の変更等の場合は契約期間中といえども甲は第3条の駐車料金を改定することができる。

第15条 本契約に定めなき事項については、甲乙誠意をもって協議するものとする。

（特約事項）

の条項に違
素記載の車
さされている
いて甲の故
過失により
き乙はすみ
ない。
直ちにその
車両その他
において何等
乙の負担と
の場合に契
る。
のとする。

本契の成立を証するため、本書2通を作成し、甲乙双方記名捺印のうえ各1通を保有する。

平成23年 4月27日

(甲) 住所 京都府城陽市寺田原尻21番地3 振井ビル4F
氏名 有限会社 サム・エンタープライズ
代表取締役 辻中志緒美
TEL TEL 0774-54-7282 FAX 0774-54-7282

(乙) 住所 [Redacted]
氏名 柳井常雄
TEL [Redacted]

(仲介) 住所 京都府城陽市枇杷庄大堀 128番 29
氏名 日南住宅 嶋津 利明
TEL 0774 (59) 8500

第5号の2様式 (第7条関係)

政務活動費領収書貼付用紙

議員氏名(会派名)	酒井常雄	整理番号	16.17
費目	調査研究費・研修費・広報広報費・更新設備等活動費・会議費・資料作成費・資料購入費・事務所費・事務費・人件費		
支払内容	光熱費		
支払金額	15648円	按分率	90%
計上額	14082円		
按分率の考え方	事務所状況等説明書に記載のとおり		
備考			

電気料金振込票 お振込人 酒井常雄 様 お寄せ番号 年月 3/4 金額 8,896		電気料金振込受領証(兼請求書) いつもご利用いただきありがとうございます。 お振込人 酒井常雄 様 3年4月分 請求金額 8,896 円 支払期間 3月19日～4月19日 808 円 契約ご使用量(kWh) 51 電気料金内訳(円) 117 ご使用場所 綾瀬市寺田袋尻21-3棟井ビル2F 燃料費調整額 -135.72円 再エネ促進調整金 348円 お支払いは便利な口座振替・クレジット支払いをご利用ください。	
収納印 		収納・印 	

16
低圧電力

電気料金振込依頼書 お振込人 酒井常雄 様 お寄せ番号 年月分 3-4 金額 6,752		電気料金振込受領証(兼請求書) お振込人 酒井常雄 様 年月分 3-4 ご請求金額 6,752 円 消費税等相当額(再掲) 613 円 支払期間 3月19日～4月19日 契約ご使用量(kWh) 41 電気料金内訳(円) 261 燃料費調整額 -302.76円 再エネ促進調整金 777円 振込実行手数料 330円 ご使用場所: 綾瀬市 寺田袋尻 21-3棟井ビル2F お支払いは便利な口座振替・クレジット支払いの手続きが完了していないため、振込用紙を添付させていただいております。	
収納印 		収納・印 	

17

第5号の2様式(第7条関係)

政務活動費領収書貼付用紙

議員氏名(会派名)	酒井常雄	整理番号	19		
費目	調査研究費・研修費・広報広報費・奨励旅費等活動費・会議費・資料作成費・資料購入費(事務所費)事務費・人件費				
支払内容	事務所、駐車場賃借料、振込手数料				
支払金額	112,550円	按分率	90%	計上額	101,295円
按分率の考え方	事務所状況等説明書に記載のとおり				
備考					

(領収書は、重ならないように貼付してください。)

現金自動預金支払機

ご利用明細書

◎本日はご利用いただきありがとうございます◎

お振込日 振込額 振込先店名・ご利用店名

03051812553203Wお振込

振込先店名 振込金額 振込手数料

5998

000065 ¥550 ¥112000

お振込先

ご依頼人
サカイ ツネオ 様

(お振込日時)

あ つ う

第5号の2様式(第7条関係)

政務活動費領収書貼付用紙

議員氏名(会派名)	酒井常雄	整理番号	29.30
費目	調査研究費・研修費・広報広聴費・要請除却等活動費・会議費・資料作成費・資料購入費・ <u>事務所費</u> ・事務費・人件費		
支払内容	光熱費		
支払金額	1,5206円	按分率	90%
		計上額	1,3684円
按分率の考え方	事務所状況等説明書に記載のとおり		
備考			

電気料金振込受領証(兼請求書)

いつもご利用いただきありがとうございます。

お名前 酒井 常雄 様 3年 5月分

お支払日 6月 21日 振込金額 7,803 円

使用期間 4月20日～ 5月20日 709 円

契約	ご使用量(kWh)	電気料金内訳(円)	ご使用場所
51	41	-	岐阜市寺田奥尻21-8 銀井ビル2F

燃料費調整額 -33.21円
再エネ促進賦課金 137円

(裏面もご確認ください)

低圧電力

お支払いは便利な口座振替・クレジット支払いをご利用ください。当社ホームページにて変更手続きが可能です。

お支払期限日 6月21日 入金期限日 6月21日

本票は、7月8日までコンビニエンスストアにてお取扱いできます。

お支払いいただく前に、振込記録のお知らせをご確認ください。

取納印
202528
21.6.17
ソニー証券
郵便局前店
収入印紙不要

電気料金振込受領証(兼請求書)

お振込人 酒井 常雄 様

年月分 3-5 請求金額 7,403円 消費税等相当額(再掲) 673円

使用期間 4月20日～ 5月20日

契約区分	契約 kWhあたりの kWh	ご使用量 kWh	電気料金内訳(円)
41	2	278	-

燃料費調整額 -225.18円
再エネ促進賦課金 934円
振込発行手数料 330円

ご使用場所: 岐阜市 寺田奥尻 21-8 銀井ビル2F

30

口座振替・クレジット支払いの手続きが完了していないため、振込用紙を送付させていただきます。

お支払期限日 6月21日 入金期限日 6月21日

本票は、7月4日までコンビニエンスストアにてお取扱いできます。

お支払いいただく前に、振込記録のお知らせをご確認ください。

取納印
202528
21.6.17
ソニー証券
郵便局前店
収入印紙不要

お客様センター電話番号 0800-777-8810

このほかのお支払いは、金融機関(ゆうちょ銀行含む)・コンビニエンスストアでお取扱いできます。

振込先 関西電力 (お客様控え)

第5号の2様式(第7条関係)

政務活動費領収書貼付用紙

職員氏名(会派名)	酒井常雄		整理番号	40	
費目	調査研究費・研修費・広報広報費・奨励費等活動費・会費・資料作成費・資料購入費・ <u>事務所費</u> ・事務費・人件費				
支払内容	事務所駐車場賃借料 振込手数料				
支払金額	112,550円	按分率	9.0%	計上額	101,295円
按分率の考え方	事務所状況等説明書に記載のとおり				
備考					

(領収書は、重ならないように貼付してください。)

現金自動預金支払機

ご利用明細書

◎本日はご利用いただきありがとうございます◎

振込元	振込先	振込金額	振込手数料	振込日
0306300929320MA	お振込	6042		
000022	¥550	¥112000		

お振込先

ご振込人
サカイ ツネオ 様

0774-57-1700

(お知らせ欄)

お つ り

第5号の2様式 (第7条関係)

政務活動費領収書貼付用紙

議員氏名(会派名)	酒井常雄	整理番号	46.47
費目	調査研究費・研修費・広報広報費・要請陳情等活動費・会議費・資料作成費・資料購入費(事務所費)・事務費・人件費		
支払内容	光熱費		
支払金額	15,388円	按分率	90%
計上額	13,849円		
按分率の考え方	事務所状況等説明書に記載のとおり		
備考			

電気料金振込受領証(兼請求書)

いつもご利用いただきありがとうございます。

お客様名	酒井 常雄 様	3年6月分
ご請求金額	7,748円	
前月	5月21日~6月17日	704円
契約ご使用量(kWh)	37	
電気料金内訳(円)	-	
ご使用場所	秋田市寺田伏見21-3番井ビル2F	
燃料費調整額	-23.68円	
再エネ促進賦課金	124円	

(ご請求金額は税込です)

46

(低圧電力)

お支払いは便利な口座振替・クレジット支払いをご利用ください。当社ホームページにて変更手続きが可能です。

お支払期限日 7月19日 支払期限日 7月19日

本票は、8月2日までコンビニエンスストアにてお取扱いできます。

お支払いいただく前に、お振替口座の住所をお確かめください。

収納印

枚数③ 292528

21,720

ソニー

電気料金振込受領証(兼請求書)

お客様名	酒井 常雄 様	3-6	7,640円	ご使用期間	5月21日~6月17日	電気料金内訳(円)	694円
ご請求金額	7,640円			ご使用量 kWh	286		
燃料費調整額	-182.40円			再エネ促進賦課金	957円		
再エネ促進賦課金	957円			総請求手数料	330円		
ご使用場所	秋田市 寺田伏見 21-3番井ビル2F						

収納印

枚数③ 92528

21,720

ソニー

口座振替・クレジット支払いの手続きが完了していないため、振込用紙を添付させていただきます。

お支払期限日 7月19日 支払期限日 7月19日

本票は、8月1日までコンビニエンスストアにてお取扱いできます。

お支払いいただく前に、お振替口座の住所をお確かめください。

お客様センター 電話番号 0800-777-8810

この領収書の支払いは、お振替口座(銀行)・コンビニエンスストアでお取扱いできます。

株式会社 秋田西電力

47

第5号の2様式(第7条関係)

政務活動費領収書貼付用紙

職員氏名(会派名)	酒井常雄	整理番号	54		
費目	調査研究費・研修費・広報広報費・奨励費等活動費・会費・資料作成費・資料購入費・事務所・事務費・人件費				
支払内容	事務所馬場借料 振込手数料				
支払金額	112550円	按分率	90%	計上額	101295円
按分率の考え方	事務所状況等説明書に記載のとおり				
備考					

(領収書は、重ならないように貼付してください。)

現金自動入金支払機

ご利用明細書

◎本日は、をご利用いただきありがとうございます◎

お振込日 時刻 口座振込額・ご利用内容
 03072816483203Yお振込

お振込日 時刻 振込金額 科目・口座番号
 8446

お振込額 振込手数料
 000132 ¥550 ¥112000

お振込先
 [Redacted]

ご依頼人
 サカイ ツネオ 様

[Redacted]

[Redacted] (お知らせ欄)

お つ り

[Redacted]

第5号の2様式 (第7条関係)

政務活動費領収書貼付用紙

議員氏名(会派名)	酒井常雄	整理番号	60.61	
費目	調査研究費・研修費・広報広報費・長崎県庁等活動費・会費・資料作成費・資料購入費・ <u>事務所費</u> ・事務費・人件費			
支払内容	光熱費			
支払金額	18,270円	按分率	90%	計上額 16,442円
按分率の考え方	事務所状況等説明書に記載のとおり			
備考				

電気料金振込受領証(兼請求書)

いつもご利用いただきありがとうございます。

お申込み 酒井 常雄 様 3年 7月分

ご請求金額 9,262円

支払期日 6月18日～7月19日 842円

契約 51 123 電気料金内訳(円) - ご使用場所 福岡市守田検沢21-8福井ビル2F

燃料費控除額 -68.88円
再エネ促進費控除額 413円

160
(低圧電力)

8月分のお支払いがお済めでない場合は、必ず8月分
から順にお支払いをお願いいたします。

お支払期限日 8月19日 金融機関振込日 8月19日

本票は、9月1日までコンビニエンスストアにて
お取扱いできます。

お支払いいただく前に、裏面記載のお知らせを必ずご確認ください。



電気料金振込受領証(兼請求書)

お振込人 酒井 常雄 様

年月分 3-7 請求金額 9,008円 消費税等相当額(再掲) 818円

ご使用期間 6月18日～7月19日

契約種別 契約 41 2 電力率 2 使用量 330 電気料金内訳(円) -

燃料費控除額 -184.80円
再エネ促進費控除額 1,108円
帳簿発行手数料 330円

ご使用場所: 福岡市 守田検沢 21-8福井ビル2F

61

口座振替・クレジット支払いの手続きが完了していないた
め、振込用紙を送付させていただいております。

お支払期限日 8月19日 金融機関振込日 8月19日

本票は、9月1日までコンビニエンスストアにて
お取扱いできます。

お支払いいただく前に、裏面記載のお知らせを必ずご確認ください。

収入印紙不課



京都料金センター 電話番号 0800-777-8810

この用紙での支払いは、金融機関(ゆうちょ銀行含む)・コンビニエンスストアでお取扱いできます。

お振込人 関西電力 (お客さま控え)

第5号の2様式(第7条関係)

政務活動費領収書貼付用紙

職員氏名(会派名)	酒井常雄	整理番号	67
費目	調査研究費・研修費・広報広報費・要請陳情等活動費・会費・資料作成費・資料購入費(事務所)・事務費・人件費		
支払内容	事務所馬場場賃借料 搬入手続料		
支払金額	11,550円	按分率	90%
		計上額	10,129円5角
按分率の考え方	事務所状況等説明書に記載のとおり		
備考			

(領収書は、重ならないように貼付してください。)

現金自動預金支払機

ご利用明細書

※本日領収書をご利用いただきありがとうございます

お取引日時	お取引店舗・ご利用内容
03090210463203W	お振込
2770	
000020	¥550
	¥112000

お振込先

ご依頼人
サカイ ツネオ 様

(お知らせ欄)

あ つ り

※※

第5号の2様式 (第7条関係)

政務活動費領収書貼付用紙

職員氏名(会派名)	酒井常雄	整理番号	79 80
費目	調査研究費・研修費・広報広報費・要請謝金等活動費・会費・資料作成費・資料購入費・ 事務所 事務費・人件費		
支払内容	光熱費		
支払金額	22,176円	按分率	90%
計上額	19,957円		
按分率の考え方	事務所状況等説明書に記載のとおり		
備考			

電気料金振込受領証(兼請求書)

いつもご利用いただきありがとうございます。

お名前: 酒井 常雄 様 3年 8月分

ご請求金額 12,675円

振込期間 7月20日～ 8月22日 1,152円

契約 51 使用量(kWh) 320 電気料金内訳(円) -

ご使用場所 福岡市守田地区 21-3 横井ビル2F

送料別前額 -185.60円
再エネ促進賦課金 1,075円

お支払いは便利な口座振替・クレジット支払いをご利用ください。当社ホームページにて変更手続きが可能です。

お支払期限日 9月22日 入金期限日 9月22日

本家は、10月5日までコンビニエンスストアにてお取扱いできます。

お支払いいただく前に、裏面記載のお知らせを必ずご確認ください。

収納印
292528
21.930
ローソン福岡支店
収入印紙不要

電気料金振込受領証(兼請求書)

お振込人 酒井 常雄 様

年月分 3-8 請求金額 9,501円 消費税等相当額(再掲) 863円

ご使用期間 7月20日～ 8月22日

契約種別 契約 41 電力kW 2 力率 % 2 使用量 kWh 346 電気料金内訳(円) -

送料別前額 -200.68円
再エネ促進賦課金 1,162円
振込先行手数料 330円

ご使用場所: 福岡市 守田地区 21-3 横井ビル2F

口座振替・クレジット支払いの手続きが完了していないため、振込用紙を添付させていただいております。

お支払期限日 9月22日 入金期限日 9月22日

本家は、10月5日までコンビニエンスストアにてお取扱いできます。

お支払いいただく前に、裏面記載のお知らせを必ずご確認ください。

収納印
21.930
ローソン福岡支店
収入印紙不要

京都料金センター 電話番号 0800-777-8810

この用紙でのお支払いは、金融機関(ゆうちょ銀行)・コンビニエンスストアでお取扱いできます。

振込人 関西電力 (お書きください)

79
(低圧電力)

80

第5号の2様式(第7条関係)

政務活動費領収書貼付用紙

職員氏名(会派名)	酒井常雄	整理番号	82
費目	調査研究費・研修費・広報広報費・要請除却等活動費・会議費・資料作成費・資料購入費・ <u>事務所費</u> ・事務費・人件費		
支払内容	事務所 駐車場賃借料 手帳手数料		
支払金額	112440円	按分率	90% 計上額 101196円
按分率の考え方	事務所状況等説明書に記載のとおり		
備考			

(領収書は、重ならないように貼付してください。)

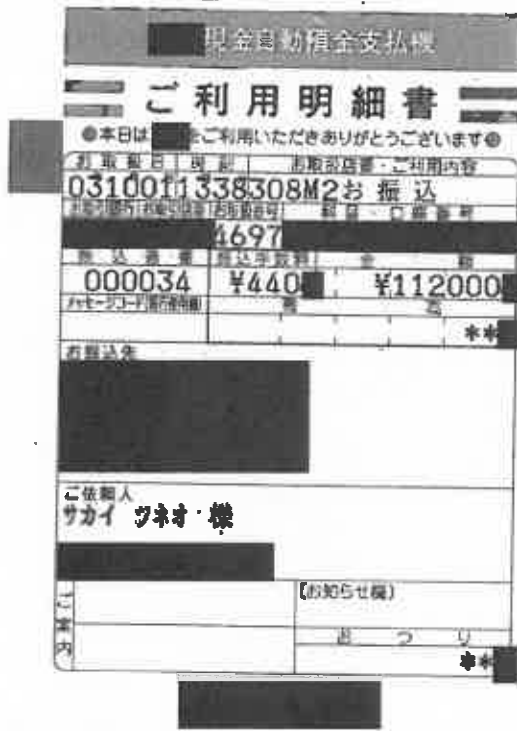

第5号の2様式(第7条関係)

政務活動費領収書貼付用紙

議員氏名(会派名)	酒井常雄	整理番号	91
費目	調査研究費・研修費・広報広報費・要請陳情等活動費・会議費・資料作成費・資料購入費(事務所)・事務費・人件費		
支払内容	事務所 駐車場賃借料 出張手交料		
支払金額	112440円	按分率	90% 計上額 101196円
按分率の考え方	事務所状況等説明書に記載のとおり		
備考			

(領収書は、重ならないように貼付してください。)

現金自動引当金支払機

ご利用明細書

◎本日はご利用いただきありがとうございます◎

お振込日 振込額 振込店番・ご利用内容
0310281123295M1お振込

0176

000046	¥440	¥112000
--------	------	---------

お振込先

ご依頼人
ツネオ 様

※

※

第5号の2様式 (第7条関係)

政務活動費領収書貼付用紙

議員氏名(会派名)	酒井常雄	整理番号	92.93
費目	調査研究費・研修費・広報広報費・要請陳述等活動費・会議費・資料作成費・資料購入費・ 事務所 事務費・人件費		
支払内容	光熱費		
支払金額	17731円	按分率	90% 計上額 15957円
按分率の考え方	事務所状況等説明書に記載のとおり		
備考			

電気料金振込受領証(兼請求書)

いつもご利用いただきありがとうございます。

お名前: 酒井 常雄 様 3年 9月分

ご請求金額: 9,869円

支払期間: 8月23日~ 9月20日 897円

契約	ご使用量(kWh)	電気料金内訳(円)	ご使用場所
51	164	-	福岡市寺田俊尻21-8酒井ビル2F

燃料費調整額: -38.50円
再エネ促進賦課金: 517円

8月分のお支払いがお済みでない場合は、必ず 8月分
から順にお支払いをお願いいたします。

お支払期限日: 10月21日 全額振込期限日: 10月21日

本家は、11月 3日までコンビニエンスストアにて
お取扱いできます。

収納印: 292528, 21.11.01

92
(低圧電力)

電気料金振込受領証(兼請求書)

お振込人: 酒井 常雄 様

年月分: 3-9 ご請求金額: 7,862円 消費税等相当額(再掲): 714円

支払期間: 8月23日~ 9月20日

契約種別	契約 kW以上kW以下	力率%	ご使用量 kWh	電気料金内訳 円
41	2		289	-

燃料費調整額: -72.25円
再エネ促進賦課金: 971円
領収発行手数料: 330円

ご使用場所: 福岡市 寺田俊尻 21-8酒井ビル2F

受付用(金融機関)日印

8月分のお支払いがお済みでない場合は、必ず 8月分
から順にお支払いをお願いいたします。

お支払期限日: 10月21日 全額振込期限日: 10月21日

本家は、11月 3日までコンビニエンスストアにて
お取扱いできます。

お支払いいただく前に、裏面記載のお知らせを必ずご確認ください。

京都料金センター 電話番号 0800-777-8810

この用紙でのお支払いは、全額振込(ゆうちょ銀行)・コンビニエンスストアでお取扱いできます。

93

※この用紙は、お振込先が「ゆうちょ銀行」の場合にのみご利用いただけます。

第5号の2様式 (第7条関係)

政務活動費領収書貼付用紙

職員氏名(会派名)	酒井常雄	整理番号	104.107
費目	調査研究費・研修費・広報広報費・奨励費等活動費・会議費・資料作成費・資料購入費 事務所 事務費・人件費		
支払内容	光熱費		
支払金額	16458円	按分率	90% 計上額 14812円
按分率の考え方	事務所状況等説明書に記載のとおり		
備考			

電気料金振込受領証(兼請求書)

いつもご利用いただきありがとうございます。

お名前 酒井常雄 様 3年10月分

お振込口座番号 [REDACTED] 金額 8,299円

振込期間 9月21日~10月19日 754円

振込種別	ご使用量(kWh)	電気料金内訳(円)	ご使用場所
51	67	-	福岡市香田地区21-8 酒井ビル2F

燃料費調整額 +6.70円
再エネ促進調整金 225円

9月分のお支払いがお済みでない場合は、必ず、9月分
から順にお支払いをお願いいたします。

お支払期限日 **11月19日** (振込期限日) **11月19日**

本票は、12月2日までコンビニエンスストアにて
お支払いできます。

お支払いいただく前に、お振込先をご確認ください。

お振込センター 電話番号 **0800-777-8810** (お客さま控え)

振込先 福岡電力

104
(低圧電力)

電気料金振込受領証

お名前 酒井常雄 様

お振込口座番号 [REDACTED] 金額 8,159円

振込期間 3年10月分 74円

振込期間 9月21日~10月19日 電気料金内訳(円)

振込種別	ご使用量(kWh)	電気料金内訳(円)
41	296	-

燃料費調整額 +29.60円
再エネ促進調整金 994円

振込先 福岡電力

お支払期限日 **12月9日**

お振込先 11月19日

セブンイレブン各店舗取扱不可

このお振込票におけるお振込手数料
はお振込先のご負担となります。

お振込センター 電話番号 **075-205-5039**

107

第5号の2様式 (第7条関係)

政務活動費領収書貼付用紙

職員氏名(会派名)	酒井常雄	整理番号	110	
費目	調査研究費・研修費・広報広報費・要請陳情等活動費・会館費・資料作成費・資料購入費・ <u>事務費</u> ・旅費・人件費			
支払内容	事務所・馬車場賃借料 搬入手数料			
支払金額	112440円	按分率	90%	計上額 101196円
按分率の考え方	事務所状況等説明書に記載のとおり			
備考				

(領収書は、重ならないように貼付してください。)

現金自動預金支払機

ご利用明細書

◎本日はご利用いただきありがとうございます◎

お振込日	03/21	お振込店番	110363203	ご利用内容	お振込
お振込元	000163	お振込金額	¥440	お振込先	8182
お振込先	[Redacted]				
ご利用人	サカイ ツネオ 様				
お振込先	[Redacted]				
お振込先	[Redacted]				

あつり

※

電気料金請求書 (ELECTRIC BILL)

610-0121

城陽市 寺田俊興 21-3 堀井ビル2F

本書作成年月日: 令和 3年11月25日

大阪市北区中之島8丁目6番16号
関西電力株式会社
 執行役社長 森本 亨

酒井 常雄 様

02507DJ20000533#
 AA00000533 01/02

※電灯は月～金曜日(祝日を除く)の9:00～17:00と
 させていただきます。
 ※土曜、日曜、祝日においても、停電やお客さまがお急ぎの
 用件については承っております。(一部地域で異なる場合があります)

お問合せ先 T600-8531 京都料金センター
 電話番号 0800-777-8810
 54542# 18336229140700411

(001) *(2)
 電話でお申込みの際は番号をよくお確かめの上、必ず「0800」
 からお掛け下さい。
 ※一部のIP電話からは、ご利用いただけません場合がございます。

いつもご利用いただきありがとうございます。

お客さま名 (ACCOUNT NAME)	酒井 常雄 様
お客さま番号 (CUSTOMER NUMBER)	02507DJ20000533
ご契約種別 (RATES)	●おとくプラン

給地点特定番号

電灯 06-0183-3622-9140-7001-0000

ご使用場所

城陽市 寺田俊興 21-3 堀井ビル2F

ご請求年月 (BILLING DATE)	令和 3年11月分
ご使用期間 (BILLING PERIOD)	10月20日～11月18日
ご請求金額 (TOTAL AMOUNT DUE)	8,194円
消費税等相当額(再掲) (TAX)	743円
お支払期限日 (DUE DATE)	令和 3年 12月 20日
AUTOMATIC TRANSFER DATE	年 月 日
年 月 日	年 月 日
金融機関・支店名 (BANK AND BRANCH NAME)	
口座番号 (ACCOUNT NUMBER)	

ご請求金額内訳	
ご使用の電気料金については、同封の領込用紙にて最寄りの金融機関等でお支払いください。	
ご使用量 (kWh)	12.94
基本料金	2,755円 80銭
1段料金	2,755円 80銭
燃料費調整額	+131円 86銭
延滞利息	17円
領込手数料(税込用紙)	220円
合計金額	8,194円 89銭
消費税等相当額(再掲)	743円

電気料金領収済のお知らせ (口座振替のお客さま)

※記電気料金をご契約の口座から振替させていただきました。

お客さま名

領収済金額 (TOTAL AMOUNT DUE)	***** 円
消費税等相当額(再掲) (TAX)	***** 円
月分	金 額(円)
消費税等相当額(再掲)(円)	振替月日

お客さま番号



QRコードによる領収の検合、お客さま番号照会等のため、ご請求金額領収済につきましては、
 お客さまからのご依頼がある場合にのみ発行しております。なお、その場合でも、口座番号の一部
 をお知らせさせていただいております。口座番号をご確認ください。

関西電力株式会社

印紙別申告納
 付につき、北
 税務署承認済

B2507DJ20000533#

第5号の2様式 (第7条関係)

政務活動費領収書貼付用紙

職員氏名(会派名)	酒井常雄	整理番号	120
費目	調査研究費・研修費・広報広報費・買物陳情等活動費・会議費・資料作成費・資料購入費(事務所費) 事務費・人件費		
支払内容	事務所 駐車場賃借料 振込手数料		
支払金額	112440円	按分率	90% 計上額 101196円
按分率の考え方	事務所状況等説明書に記載のとおり		
備考			

(領収書は、重ならないように貼付してください。)

現金自動引当金支払機

ご利用明細書

●本日はご利用いただきありがとうございます●

お取扱日	時刻	お取扱店番	ご利用内容
0401051732308M1			お振込
お振込額	お振込手数料	お振込合計	お振込先
4725			
000064	¥440	¥112000	

お振込先

ご依頼人
サカイ ツネオ 様

内
[お知らせ欄]
あ つ り

第5号の2様式 (第7条関係)

政務活動費領収書貼付用紙

職員氏名(会派名)	酒井常雄	整理番号	12/122
費目	調査研究費・研修費・広報広聴費・業務費等活動費・会議費・資料作成費・資料購入費 (事務所) 事務費・人件費		
支払内容	光熱費		
支払金額	2,106円	按分率	90%
計上額	1,899円		
按分率の考え方	事務所状況等説明書に記載のとおり		
備考	延滞利息除く		

電気料金振込受領証(兼請求書)

いつもご利用いただきありがとうございます。

お客様名: 酒井常雄様 3年12月分

お振込先: 東京電力 292528 請求金額: 12,427円

振込期間: 11月19日~12月19日 前月分: 1,127円

契約ご使用量(kWh): 電気料金内訳(円)

51	308	-
----	-----	---

ご使用場所: 福岡市中央区21-8 酒井ビル2F

燃料費調整額 +241.74円
再エネ促進調整金 1,028円
延滞利息 26円

収納印: 292528 22.1.07

11月分のお支払いがお済みでない場合は、必ず11月分
から順にお支払いをお願いいたします。

お支払期限日: 1月19日 (全額振込期限) 1月19日

本票は、2月1日までコンビニエンスストアにて
お取扱いできます。

お支払いいただく前に、お振込先の確認をお願いします。

お客様センター 電話番号: 0800-777-8810 (お客様控え)

(低圧電力)

延滞利息26円除く
1240円

電気料金振込受領証(兼請求書)

お客様名: 酒井常雄様

年月分: 3-12 請求金額: 8,735円

振込期間: 11月19日~12月19日

契約ご使用量(kWh): 電気料金内訳(円)

41	1	307	-
----	---	-----	---

燃料費調整額 +242.53円
再エネ促進調整金 1,031円

ご使用場所: 福岡市中央区21-8 酒井ビル2F

収納印: 292528 22.1.07

口座振替・クレジット支払いの手続きが完了していないた
め、振込用紙を添付させていただきます。

お支払期限日: 1月19日 (全額振込期限) 1月19日

本票は、2月1日までコンビニエンスストアにて
お取扱いできます。

お支払いいただく前に、お振込先の確認をお願いします。

お客様センター 電話番号: 0800-777-8810

延滞利息30円除く
8705円

610-0121
大阪市 寺田院 21-8番ビル2F

大阪市北区中之島3丁目8番16号
関西電力株式会社
執行役社長 森本 孝

酒井 常雄 様

C2307DJ20000560#
AA00000560 01/02

納期は月～金曜日(祝日を除く)の8:00～17:00と
させていただきます。
月、土曜、日曜、祝日においても、停電やお客さまがお急ぎの
用件については承っております。(一部地域で異なる場合があります)

T600-8531 京都料金センター
0800-777-8810
54576# 18336229140700411

(001) (2)

電話でお申込みの際は番号をよくお確かめの上、必ず「0800」
からお掛け下さい。
第一線のIP電話からは、ご利用いただけません。

いつもご利用いただきありがとうございます。

お客様名 (ACCOUNT NAME)	酒井 常雄 様
お客様番号 (CUSTOMER NUMBER)	
ご契約種別 (RATES)	おとくプラン

給地点特定番号
電灯 06-0183-3622-9140-7001-0000

(ご使用場所)
大阪市 寺田院 21-8番ビル2F

ご請求金額内訳

ご使用の電気料金については、同封の振込用紙にて最寄りの金融機関等でお支払いください。

ご使用量 (kWh)

1段料金	2,755円 80銭
2段料金	198円 87銭
3段料金	1,081円
再エネ促進料金	110円
振込発行手数料 (請求書)	791円
振込発行手数料 (振込用紙)	

消費税等相当額 (再掲) 791円 税率 10%

請求年月 (BILLING DATE)	令和 3年12月分
請求期間 (BILLING PERIOD)	11月19日～12月19日
ご請求金額 (TOTAL AMOUNT DUE)	8,735円
消費税等相当額 (再掲) (TAX)	791円
お支払期限日 (DUE DATE)	令和 4年 1月 19日
(AUTOMATIC TRANSFER DATE)	年 月 日
(BANK AND BRANCH NAME)	年 月 日
(ACCOUNT NUMBER)	

電気料金領収済のお知らせ (口座振替のお客さま)

下記電気料金をご契約の口座から振替させていただきました。

お客さま名

お客さま番号

請求金額 (TOTAL AMOUNT DUE)	***** 円
消費税等相当額 (再掲) (TAX)	***** 円
月分 金額 (円)	消費税等相当額 (再掲) (円) 振替月日

口座振替による領収の場合、お客さま情報保護のため、ご契約金額等詳細につきましては、お客さまからのご同意がある場合にのみお送りしております。なお、その場合でも、口座番号の一部を隠蔽させていただきます。ご理解のほどよろしくお願い致します。

関西電力株式会社

C2307DJ20000560#
AA00000560 01/02

印紙別申告納付につき北
税務署領収済

印刷誤りによる領収でない場合、または事前に「領収金額等のお知らせ」を印刷させていただきます。領収金額等「***」で表示します。

第5号の2様式（第7条関係）

政務活動費領収書貼付用紙

議員氏名(会派名)	酒井常雄	整理番号	125		
費目	調査研究費・研修費・広報広報費・要請陳情等活動費・会費・資料作成費・資料購入費・ 事務所費 ・事務費・人件費				
支払内容	光熱費(灯油)				
支払金額	2,160円	按分率	90%	計上額	1,944円
按分率の考え方	事務所状況等説明書に記載のとおり				
備考					

(領収書は、重ならないように貼付してください。)



セブンフォーラム(株)
 城崎SS
 京都府城崎町
 寺田小字松原19-4
 TEL:0774-54-8111 SS:10504-21594

令買収書

2022年01月11日 13:41 伝票No.0096
 取引随書 5438

上 振
 530-21594-0000-0006 * 10504
 現金

0810-00 4299
 灯油 #17 ¥2160
 数量 20.00L
 単価 #108

合計 ¥2,160
 (内税分消費税 ¥198)
 約読 1万:7840 5千:2840 3千:840
 4:0000000-0:0000000

係員:小野 02
 処理日付:2022/01/11 4299-4299
 100取引
 領収書にかえさせていただきます。

アンケート回答で
Amazonギフト券
500円分をプレゼント!
 毎月1,000円以上に!

第5号の2様式(第7条関係)

政務活動費領収書貼付用紙

議員氏名(会派名)	酒井常雄	整理番号	140		
費目	調査研究費・研修費・広報広報費・要請陳情等活動費・会費・資料作成費・資料購入費・事務所費・事務費・人件費				
支払内容	灯油				
支払金額	2070円	按分率	90%	計上額	1863円
按分率の考え方	事務所状況等説明書に記載のとおり				
備考					

(領収書は、重ならないように貼付してください。)



セブンフォーラム(株)
 城崎SS
 京都府城崎町
 寺田小字松原19-4
 TEL:0774-54-8111 SS:10504-21584

令和4年2月

2022年02月17日 10:08 伝票No.0038
 取引通番 6750

上 様
 530-21584-0000-0006 * 10604
 現金

0310-00 4133
 灯油 *17 ¥2070
 数量 18.00L
 単価 0115

合計 ¥2,070
 (内税分消費税 ¥188)

約換 1万:7830 5千:2930 3千:930
 4:0000000-0:0000000

保異:新出 02

処理日付:2022/02/17 4133-4133

100取引

領収書にかえさせていただきます。

Amazonギフト券
 500円分プレゼント
 毎月7,000円まで!
 詳細はこちら▶

第5号の2様式 (第7条関係)

政務活動費領収書貼付用紙

職員氏名(会派名)	酒井常雄	整理番号	145 146
費目	調査研究費・研修費・広報広報費・要請陳情等活動費・会議費・資料作成費・資料購入費(事務所状)・旅費・人件費		
支払内容	光熱費		
支払金額	26677円	按分率	90%
計上額	24008円		
按分率の考え方	事務所状況等説明書に記載のとおり		
備考			

電気料金振込受領証(兼請求書)

いつもご利用いただきありがとうございます。

お振込先: 関西電力 4年 1月分

お振込金額: 17,813円

請求期間: 12月20日~ 1月23日 1,619円

契約ご使用量(kWh) 電気料金内訳(円) ご使用場所

51 608 - 大阪市守田使民21-8福井ビル2F

燃料費調整額 +729.60円
再エネ促進調整金 2,042円

お支払いは便利な口座振替・クレジット支払いをご利用ください。当社ホームページにて変更手続きが可能です。

お支払期限日 2月24日 金融機関受取日 2月24日

本票は、8月8日までコンビニエンスストアにて

145
(低圧電力)

電気料金振込受領証(兼請求書)

お振込人: 酒井常雄 様

年月分: 4-1 請求金額: 8,864円 消費税等相当額(再掲): 805円

請求期間: 12月20日~ 1月23日

契約種別	契約	VA最大値	力率	ご使用量 kWh	電気料金内訳 円
41	1			308	-

燃料費調整額 +369.60円
再エネ促進調整金 1,034円
領収発行手数料 330円

ご使用場所: 大阪市 守田使民 21-8福井ビル2F

146

口座振替・クレジット支払いの手続きが完了していないため、振込用紙を送付させていただきます。

お支払期限日 2月24日 金融機関受取日 2月24日

本票は、8月9日までコンビニエンスストアにてお取扱いできます。

お支払いいただく前に、裏面記載のお知らせを必ずご確認ください。

お客様センター 電話番号 0800-777-8810

この用紙でのお支払いは、金融機関(ゆうちょ銀行含む)・コンビニエンスストアでお取扱いできます。

関西電力 (お客様先)



第5号の2様式 (第7条関係)

政務活動費領収書貼付用紙

職員氏名(会派名)	酒井常雄	整理番号	149		
費目	調査研究費・研修費・広報広報費・要請謝儀等活動費・会費・資料作成費・資料購入費(事務所費)・事務費・人件費				
支払内容	事務所馬車賃借料 搬入手続料				
支払金額	11,2440円	按分率	90%	計上額	10,1196円
按分率の考え方	事務所状況等説明書に記載のとおり				
備考					

(領収書は、重ならないように貼付してください。)

現金自動預金支払機

ご利用明細書

本日にご利用いただきありがとうございます

お取扱い	当行	お取引内容
04030911353203W	お振込	
1751		
000044	¥440	¥112000

お振込先

ご依頼人
サカイ ツネオ 様

(お知らせ欄)

あつり

第5号の2様式 (第7条関係)

政務活動費領収書貼付用紙

議員氏名(会派名)	酒井常雄	整理番号	152.156
費目	調査研究費・研修費・広報広報費・要請業務等活動費・会議費・資料作成費・資料購入費 (事務所) 事務費・人件費		
支払内容	光熱費		
支払金額	22526円	按分率	90%
計上額	20273円		
按分率の考え方	事務所状況等説明書に記載のとおり		

備考

電気料金振込受領証(兼請求書)

お振込人	酒井常雄 様		
年月分	ご請求金額	消費税等相当額(再掲)	
4-2	6,848円	622円	
ご使用期間	1月24日~2月18日		
契約種別	契約容量(kVA)	ご使用量(kWh)	電気料金内訳(円)
4.1	1	233	-
燃料費調整額	+472.99円		
再エネ促進調整金	782円		
振込代行手数料	330円		
ご使用場所	埼玉県 幸手市 21-8 酒井ビル2F		

口座振替・クレジット支払いの手続きが完了していないため、振込用紙を送付させていただきます。

お支払期限日 3月22日 (振込期限) 3月22日

本票は、4月4日までコンビニエンスストアにてお取扱いできます。

お支払いいただく前に、裏面に記載のお知らせをお読みください。

電気料金振込票

お振込人	酒井常雄 様	
お客さま番号	[不明]	
年月	4/2	金額
		15,678



振込人
関西電力
(取扱店控え)

電気料金振込受領証(兼請求書)

お名前	酒井常雄 様		年月分	4年 2月分
ご請求金額	15,678円		消費税等相当額	1,425円
ご使用期間	1月24日~2月18日			
契約種別	ご使用量(kWh)	電気料金内訳(円)	ご使用場所	
51	464	-	埼玉県幸手市 21-8 酒井ビル2F	
燃料費調整額	+941.92円			
再エネ促進調整金	1,559円			

1月分のお支払いがお済みでない場合は、必ず、1月分
から順にお支払いをお願いいたします。

お支払期限日 3月22日 (振込期限) 3月22日

本票は、4月5日までコンビニエンスストアにてお取扱いできます。

お支払いいただく前に、裏面に記載のお知らせをお読みください。

お客様センター 電話番号 0800-777-8810

収納印

取入印紙不要

(お客さま控え)

本票にふりかき印が取納することはありません。

第5号の2様式 (第7条関係)

政務活動費領収書貼付用紙

議員氏名(会派名)	酒井常雄	整理番号	161
費目	調査研究費・研修費・広報広聴費・要請陳情等活動費・会費・資料作成費・資料購入費 事務所費 事務費・人件費		
支払内容	事務所 駐車場賃借料 送金料金		
支払金額	112,440円	按分率	90%
計上額	101,961円		
按分率の考え方	事務所状況等説明書に記載のとおり		
備考			

(領収書は、重ならないように貼付してください。)

ご利用明細票

お取扱日	店番	お取引内容
04-03-31		通帳送金
記号		番号

取扱番号	お取引金額	
N156	*112,000	
	残高	
京都中央信用金庫		
送金料金 *440円		
振込予定日 04-03-31		
ザカイ ツネオ		

ご利用いただきましてありがとうございました。
 〇〇〇〇銀行

第5号の2様式 (第7条関係)

政務活動費領収書貼付用紙

職員氏名(会派名)	酒井常雄	整理番号	162. 163
費目	調査研究費・研修費・広報広報費・買物雑費等活動費・会議費・資料作成費・資料購入費・事務費・人件費		
支払内容	光熱費		
支払金額	17,759円	按分率	90% 計上額 15,982円
按分率の考え方	事務所状況等説明書に記載のとおり		
備考			

電気料金振込受領証(兼請求書)

いつもご利用いただきありがとうございます。

お名前: 酒井常雄様 4年3月分

お支払金額: 10,934円

ご使用期間: 2月19日~3月17日 994円

契約ご使用量(kWh): 51 電気料金内訳(円): 208 - ご使用場所: 横浜市寺田橋尻21-3番ビル2F

燃料費調整額 +454.72円
再エネ促進賦課金 682円

2月分のお支払いがお済みでない場合は、必ず2月分
から順にお支払いをお願いいたします。

お支払期限日 4月18日 金融機関振込日 4月18日

本票は、4月26日までコンビニエンスストアにて
お取扱いできます。

162
低圧電力

電気料金振込受領証(兼請求書)

お振込人: 酒井常雄様

年月分: 4-3 請求金額: 6,825円 消費税等相当額(再納): 620円

ご使用期間: 2月19日~3月17日

契約種別: 41 契約容量(kVA): 1 使用量(kWh): 227 電気料金内訳(円): -

燃料費調整額 +617.44円
再エネ促進賦課金 762円
振込発行手数料 330円

ご使用場所: 横浜市 寺田橋尻 21-3番ビル2F

受付済(金融機関)日附印

口座振替・クレジット支払いの手続きが完了していないため、振込用紙を送付させていただいております。

お支払期限日 4月18日 金融機関振込日 4月18日

本票は、4月26日までコンビニエンスストアにて
お取扱いできます。

お支払いいただく前に、裏面記載のお知らせ必ずご確認ください。

お客様センター 電話番号 0800-777-8810

この用紙でのお支払いは、金融機関(ゆうちょ銀行含む)・コンビニエンスストアでの取扱いとなります。

163

