

政務活動費 会計帳簿

議員氏名: 渡辺 邦子

令和5年度

年月日	使途区分	使途項目	係数 整理 番号	支払(収入)内容 (単価及び数量等も記載)	収入金額	支払金額	比率 (%)	計上額 (消費税別)	支払先	備考
R5.4.3				政務活動費第1四半期分	400,000		100%	0		
R5.4.3	A	調査研究費	A-1	交通費自動車利用ガソリン代(4月分)		19,203	50%	9,601	トヨタファイナンス	
R5.4.26	G	資料購入費	G-1	京都新聞(4月分)		4,400	100%	4,400	京都新聞石田販売所	
R5.4.27	G	資料購入費	G-2	聖教新聞(4月分)		1,934	100%	1,934	足立 茂彦	
R5.4.8	H	事務所費	H-1	事務所賃借料(4月)		165,550	70%	115,885		振込手数料含む
R5.4.8	H	事務所費	H-2	駐車場賃借料(4月)		10,550	70%	7,385		振込手数料含む
R5.4.26	H	事務所費	H-3	NHK放送受信料(4~5月)		2,450	70%	1,715	NHK	
R5.5.8	H	事務所費	H-4	電気代		21,370	70%	14,959	関西電力	
R5.4.4	I	事務費	I-1	リコーリースパーブレインUTM U4-20 4月		9,900	70%	6,930	リコーリース	
R5.4.26	I	事務費	I-10	事務用品購入費(PC用紙・チューブファイル・クリアホルダー)		17,204	70%	12,042	三井田商事	
R5.4.27	I	事務費	I-11	コピーカウンター料、機械補修契約料		24,956	70%	17,469	三井田商事	
R5.4.27	I	事務費	I-12	プリンター代		25,040	70%	17,528	ヨドバシカメラ	
R5.4.27	I	事務費	I-13	事務用品購入費(PCインク代)		21,140	70%	14,798	ヨドバシカメラ	
R5.4.14	I	事務費	I-2	充電ホトル 2本		2,808	70%	1,965	三井田商事	
R5.4.20	I	事務費	I-3	事務用品購入費(ファイル・スクラップブック・他)		3,321	70%	2,324	LOFT 洛北ロフト	
R5.4.22	I	事務費	I-4	通信費(固定電話)(4月分)		9,154	70%	6,407	NTTファイナンス	
R5.4.22	I	事務費	I-5	通信費(ファックス料金)		3,237	70%	2,265	NTTファイナンス	
R5.4.22	I	事務費	I-6	事務所光ネクスト単利用料		4,807	70%	3,364	NTTファイナンス	
R5.4.25	I	事務費	I-7	事務用品購入費(封筒)		55,000	70%	38,500	ココロ株式会社	
R5.4.25	I	事務費	I-8	名刺代		33,000	70%	23,100	ココロ株式会社	
R5.4.25	I	事務費	I-9	通信費(携帯電話料金)		14,550	50%	7,275	KDDI(株)	
R5.4.26	J	人件費	J-1	事務員給料(4月)@980円×31時間		31,430	70%	22,001		
R5.4.26	J	人件費	J-1	事務員給料振込手数料		440	70%	308	関西みらい銀行	
R5.4.26	J	人件費	J-2	事務員給料(4月)@980円×30時間		29,400	70%	20,580		
R5.4.26	J	人件費	J-2	事務員給料振込手数料		440	70%	308	関西みらい銀行	

区分	項目名	支出件数	収入計(A)	支出計(B)	計上計(C)
A	調査研究費	1件		19,203	9,601
B	研修費	0件		0	0
C	広報広報費	0件		0	0
D	実務研修等活動費	0件		0	0
E	会議費	0件		0	0

区分	項目名	支出件数	収入計(A)	支出計(B)	計上計(C)
A	調査研究費	1件		19,203	9,601
B	研修費	0件		0	0
C	広報広報費	0件		0	0
D	実務研修等活動費	0件		0	0
E	会議費	0件		0	0

政務活動費 会計帳簿

議員氏名: 渡辺 邦子

令和5年度

年月日	便渡区分	便渡項目	領収書 整理 番号	支払(収入)内容 (単価及び数量等も記載)	収入金額	支払金額	按分率 (%)	計上額 (繰越切捨)	支払先	備考
	F	資料作成費		0件		0		0		
	G	資料購入費		2件		6,334		6,334		
	H	郵務所費		4件		199,920		199,944		
	I	郵務費		13件		224,117		153,967		
	J	人件費		4件		61,710		43,197	(A)-(C)	
				24件	400,000	511,284		353,043		
										46,957



4/3

第5号の2様式(第7条関係)

政務活動費領収書貼付用紙

議員氏名(会派名)	渡辺 邦子		整理番号	A-1	
費目	調査研究費・研修費・広報広報費・要請陳情等活動費・会議費・資料作成費・資料購入費・事務所費・事務費・人件費				
支払内容	ガソリン代 4 月分				
支払金額	19203 円	按分率	50%	計上額	9601 円
按分率の考え方	政務活動の割合が明らかでないため				
備考	わたなべ邦子政策研究会 負担分				9602 円
(領収書は、重ならないように貼付してください。)					
05-04-03 振替		*19,203	トヨタファイナ (カ)		



TOP > カードご利用代金明細

ユーザー情報

### カードご利用代金明細

前回ログイン 2023/04/24 12:13  
k.watanabe@kyotofugikal.jp

2023年4月 お支払い  照会 ※2023年05月が最新明細月です。

インターネットサービス

カードご利用代金明細

ユーザーメニュー

パスワード変更

メールアドレスの変更

法人明細WEB確認サービス  
ご利用状況

ログアウト

ご請求内容印刷

ご利用明細内容印刷

CSVダウンロード

### お問い合わせ

ENEOS BUSINESS カード全般に関するよくあるご質問は  
こちら

お電話でのお問い合わせは、  
カード裏面までお問い合わせ  
ください。

紛失・盗難デスクは  
こちら

### サービスのご案内

お車のトラブルの際はタイムズ  
ロードサービスへ

詳細はこちらから

### ご請求内容

ご利用カード		
カード名称	[REDACTED]	
カード会員番号	[REDACTED]	
お問合せ番号	0018429923-0001	
今回ご請求内容	お支払日	2023年 4月 3日
ご請求金額合計 (A)	お支払方法	カード限度額
19,203円	自動振替	50万円

下記口座よりお引き落としします。ご入金はお早めをお願いいたします。

金融機関名	[REDACTED]
支店	[REDACTED]
口座番号	[REDACTED]
口座名義	ワタナベ クニコ サマ

### ご利用明細内容

1

▼今回のご請求内容

ご利用年月日	ご利用内容	数量	単価 (円)	ご請求金額 (円)	内、軽油引取税 (円)	内、消費税 (円)	ステーション名 (備考)
[REDACTED]							
23/2/5	レギュラー	39.18		6,308		573	醍醐SS
23/2/19	レギュラー	31.24		5,030		457	醍醐SS
	** ご利用金額小計 *			11,338		1,030	
[REDACTED]							
23/2/5	レギュラー	22.52		3,626		330	醍醐SS
23/2/19	レギュラー	26.33		4,239		385	醍醐SS
	** ご利用金額小計 *			7,865		715	
	ご請求金額合計 (A)			19,203		1,745	

1

第5号の2様式(第7条関係)

4/26

政務活動費領収書貼付用紙

議員氏名(会派名)	渡辺 邦子	整理番号	G-1	
費目	調査研究費・研修費・広報広報費・要請陳情等活動費・会議費・資料作成費・ <del>資料購入費</del> ・事務所費・事務費・人件費			
支払内容	京都新聞(4月分)			
支払金額	4400 円	按分率	100%	計上額 4400 円
按分率の考え方				
備考				

(領収書は、重ならないように貼付してください。)

05-04-26 .振替

\*4,400 シンフンタ"イ(SMF)

2023年04月分

領収証

醍醐和泉町47番地 内海ビル2F

No. [REDACTED]

わたなべ邦子 事務所様

銘柄	部	金額
京都新聞セツ※	1	4,400
合計		¥ 4,400
※は軽減税率対象品目		

お知らせ 領収日 2023年 4月26日

京都市の大型ごみシールを販売しています。

毎度ご購入有難うございます。左記の通り領収致しました。

8%対象 ¥4,400(消費税 ¥325)



京都新聞石田販売所※  
〒601-1433  
京都市伏見区石田大山町42-2  
TEL: 075-571-3594



FAX: 075-571-6833

第5号の2様式(第7条関係)

政務活動費領収書貼付用紙

4/27

議員氏名(会派名)	渡辺 邦子		整理番号	G-2	
費 目	調査研究費・研修費・広報広報費・要請陳情等活動費・会議費・資料作成費(資料購入)・事務所費・事務費・人件費				
支 払 内 容	聖教新聞 4 月分				
支 払 金 額	1934 円	按分率	100%	計 上 額	1934 円
按分率の考え方					
備 考					

(領収書は、重ならないように貼付してください。)

05-04-27 振替

\*1,934 | DF.コウトクヨウ

新聞購読料  口座振替領収証  
渡辺邦子事務所 様

ご購入ありがとうございます。

下記金額を口座振替により領収いたしました。

2023年4月分

振替日 4月27日

領収金額	¥1,934
------	--------

品 名	定価(税込)	部 数	金 額
聖教新聞※	1,934	1	1,934

※は軽減税率対象品目です。

(10%対象 0)  
(8%対象 1,934)

販売店 足立 茂彦  
住 所 宇治市菟道西集上り4-40  
TEL 0774-66-2230 FAX 0774-66-2353



お申込No. [Redacted]

① 政務活動の拠点		<input type="checkbox"/> 自宅	<input checked="" type="checkbox"/> 自宅以外	④⑤は自宅の場合記入不要
② 所在地	住所：京都市伏見区醍醐和泉町47 内海ビル2F 電話：075-573-0080		延べ床面積	180.23 m <sup>2</sup>
③ 他用途との兼用	<input type="checkbox"/> 無 <input checked="" type="checkbox"/> 有 <ul style="list-style-type: none"> <li><input checked="" type="checkbox"/> 後援会の事務所</li> <li><input type="checkbox"/> 政党支部の事務所</li> <li><input type="checkbox"/> その他（ ）</li> </ul>			
④ 建物の所有区分	<input type="checkbox"/> 自己又は生計を一にする親族の所有 <input checked="" type="checkbox"/> 賃借物件（賃貸借契約先 <span style="background-color: black; color: black;">XXXXXXXXXX</span> ） 所有者 <ul style="list-style-type: none"> <li><input type="checkbox"/> 生計を一にしない親族（議員との関係： ）</li> <li><input type="checkbox"/> 関連会社等（所在地： ）</li> <li><input checked="" type="checkbox"/> 上記以外の第三者</li> </ul> <input type="checkbox"/> その他（ ）			
⑤ 敷地の所有者	<input type="checkbox"/> 自己 <ul style="list-style-type: none"> <li><input type="checkbox"/> 生計を一にする親族（議員との関係： ）</li> <li><input type="checkbox"/> 関連会社等                         <ul style="list-style-type: none"> <li><input type="checkbox"/> 生計を一にしない親族（議員との関係： ）</li> </ul> </li> <li><input checked="" type="checkbox"/> 上記以外の第三者</li> </ul>			
⑥ 基本的な按分率の考え方	事務所費及び事務費	<input checked="" type="checkbox"/> 事務所の使用実態による場合（政務活動に要した使用領域（面積等）、使用時間等） <ul style="list-style-type: none"> <li><input checked="" type="checkbox"/> 全体使用面積 180.23m<sup>2</sup> (X) 内、政務活動使用面積 147.83m<sup>2</sup> (Y)</li> <li><input type="checkbox"/> 全体使用時間 日・時間 (X) 内、政務活動使用時間 日・時間 (Y)</li> </ul> $(Y) / (X) = 147.83\text{m}^2 / 180.23\text{m}^2$ ※面積比では82%です。また部屋数では4部屋の内3部屋は政務活動費、1部屋は、後援会活動に使っているので75%になりますが、70%の案分率にしています。		按分率 7/10
	人件費	<input checked="" type="checkbox"/> 職員の活動実態による場合（政務活動の業務に従事した時間、日数） <ul style="list-style-type: none"> <li><input type="checkbox"/> 全体活動業務時間 日・時間 (X) 内、政務活動業務時間 日・時間 (Y)</li> </ul> $(Y) / (X) =$ <input checked="" type="checkbox"/> その他（政務活動専用の職員であるが、その他の業務も発生しうるため） <ul style="list-style-type: none"> <li><input type="checkbox"/> 職員の使用実態が明らかでない場合</li> </ul>		按分率 7/10
⑦ 事務所賃借料の計上	<input type="checkbox"/> 無 <input checked="" type="checkbox"/> 有 按分率 7/10 （按分率の考え方：⑥と同じ）			
⑧ 駐車場代の計上	<input type="checkbox"/> 無 <input checked="" type="checkbox"/> 有 按分率 7/10 （按分率の考え方：⑥と同じ）			
⑨ 光熱水費等の計上	<input checked="" type="checkbox"/> 無 <input type="checkbox"/> 有 按分率 7/10 （按分率の考え方：⑥と同じ）			



⑩ 固定電話・インターネット等通信費の計上	<input type="checkbox"/> 無 <input checked="" type="checkbox"/> 有 按分率 7/10 (按分率の考え方: ⑥と同じ)						
⑪ その他の事務費の計上	<input type="checkbox"/> 無 <input checked="" type="checkbox"/> 有 按分率 7/10 (按分率の考え方: ⑥と同じ)						
⑫ 人件費の計上	<input type="checkbox"/> 無 <input checked="" type="checkbox"/> 有 <input type="checkbox"/> 生計を一にしない親族 人 按分率 / (按分率の考え方: ) <input type="checkbox"/> 関連会社等の役員・社員 人 按分率 / (按分率の考え方: ) <input checked="" type="checkbox"/> 上記以外の第三者 2人 按分率 7/10 (按分率の考え方: 政務活動専用の職員ではあるが、その他の業務も発生しうするため、7/10にしている。) <hr/> 計 2人						
⑬ 私的活動又は関連会社等の業務との混在	(①で政務活動の拠点を「自宅」とした場合及び④で建物の所有区分を「賃借物件」、所有者を「関連会社等」とした場合のみ記入) <input type="checkbox"/> 無 <input type="checkbox"/> 有 ( <table border="0" style="display: inline-table; vertical-align: middle;"> <tr> <td><input type="checkbox"/> 事務所賃借料</td> <td><input type="checkbox"/> 駐車場代</td> <td><input type="checkbox"/> 光熱水費等</td> </tr> <tr> <td><input type="checkbox"/> 固定電話等通信費</td> <td><input type="checkbox"/> その他の事務費</td> <td><input type="checkbox"/> 人件費</td> </tr> </table> )	<input type="checkbox"/> 事務所賃借料	<input type="checkbox"/> 駐車場代	<input type="checkbox"/> 光熱水費等	<input type="checkbox"/> 固定電話等通信費	<input type="checkbox"/> その他の事務費	<input type="checkbox"/> 人件費
<input type="checkbox"/> 事務所賃借料	<input type="checkbox"/> 駐車場代	<input type="checkbox"/> 光熱水費等					
<input type="checkbox"/> 固定電話等通信費	<input type="checkbox"/> その他の事務費	<input type="checkbox"/> 人件費					
⑭ 添付書類	(⑦を計上の場合) ■ 事務所の賃貸借契約書の写し (⑫を計上の場合) ■ 職員の雇用契約書の写し ■ 勤務実績表						
⑮ 補足事項等							

- 注 1 政務活動の拠点が複数箇所ある場合は、当該拠点ごとに作成してください。
- 2 必要な箇所を記入するとともに、□の該当する項目にレ印又は■を付けてください。
- 3 「関連会社等」とは、自己又は生計を一にする親族が、役員、顧問その他の職についている会社その他の法人（法人でない社団又は財団で代表者又は管理人の定めがあるものを含む。）をいいます。
- 4 ⑥で「使用時間」により按分率を算定する場合は、月単位の平均の日・時間又は年単位の日・時間で記載してください。
- 5 ⑭の添付書類は、該当する書類を、この説明書に添付してください。なお、「勤務実績表」とは、人件費の計上に係る職員の勤務実績を議員が証する書類で議長が別に定めるものをいいます。

〔参考〕 按分の基本的な考え方

- 政務活動と政務活動以外の活動とが不可分の場合は、次のいずれかの方法で按分
- ア 政務活動に要した使用実態（使用領域・面積等）、使用時間等）により按分
- イ 政務活動の割合が明らかでない場合は、1/2で按分

# 建物賃貸借契約書

貸貸人 [redacted] と賃借人 渡辺 邦子 との間に、次のとおり建物賃貸借契約を締結します。

- 第一条 貸貸人はその所有する次に表示の建物を賃借人に賃貸し、賃借人はこれを賃借することを約します。  
建物の所在場所 京都市伏見区醍醐 和泉町四七番地一  
鉄骨造鉄板葺多階建 棟  
床面積三階三階 一七九.四一 平方メートル
- 第二条 賃貸借の期間は 令和四年 四月 一 日から 令和七年 三月 三十一 日までの 三 年とします。
- 第三条 賃料は毎月金 拾五萬 円とし、賃借人は毎月 五 日までに 当 月分を賃借人の住所に持参して支払うものとします。ただし、その賃料が経済事情の変動、公租公課の増額、近隣の家賃との比較等により不相当となつたときは、賃借人は、契約期間中であっても、賃料の増額の請求をすることができるものとします。
- 第四条 賃借人は敷金として金 参拾萬 円を賃借人から申し受けるものとします。
- 第五条 賃借人は、本件建物を 事務所 に使用するほか、他の用途に使用してはなりません。
- 第六条 賃借人は、次の場合には、事前に賃借人の書面による承諾を受けなければなりません。  
一、建物の模様替えまたは増設その他の工作をするとき。  
二、賃借借の譲渡もしくは転貸またはこれらに準ずる行為をするとき。
- 第七条 賃借人が次の場合の一つに該当したときは、賃借人は、催告をしないで、直ちに本契約を解除することができるものとします。  
一、二か月分以上賃料の支払いを怠つたとき。  
二、賃料の支払いをしばしば遅延し、その遅延が本契約における賃借人と賃借人との間の信頼関係を著しく害すると認められるとき。  
三、長期不在により賃借借の行使を継続する意思がないと認められるとき。  
四、前条の規定に違反し、その他本契約に違反したとき。
- 第八条 建物の部分的な小修繕は、賃借人が費用を負担してみずから行なうものとします。
- 第九条 賃借人（その家族、使用人を含む）の責に帰すべき事由によつて建物を破損または滅失したときは、賃借人はその損害を賠償するものとします。
- 第十条 賃借人は建物に関する公租公課を負担し、賃借人は電気、水道、ガス等の使用料を負担します。
- 第十一条 敷金には利息をつけないものとし、賃借人が賃料の支払いを怠つたとき、または第九条の損害賠償金額を支払わなかつたときは、賃借人は敷金をもつてその弁済に充当することができるものとします。
- 第十二条 賃借人は、賃貸借契約が終了し、賃借人から建物の明渡しを受けたときは、その明渡しと同時に敷金を賃借人に返還しますが、延滞賃料または第九条の損害賠償金額があるときはこれらを差し引いてその残額を返還するものとします。
- 第十三条 賃借人は、本件建物の明渡しに際し、自己の所有または保管する物件を全部取去し、もし賃借人の承諾なしに増設加工したものがあればすべてこれを原状に復したうえで、賃借人の立金を求め、本件建物の引渡しをするものとします。
- 第十四条 連帯保証人は、賃料の支払い等本契約に基づく賃借人の一切の債務について保証し、賃借人と連帯して履行の責を負うものとします。
- 第十五条 本契約に関する紛争については、賃借人の居住地の裁判所を第一審の管轄裁判所とすることに各当事者は合意しました。
- 第十六条 (特約事項) 家賃に対しては、消費税は家賃に別算して支払うこととする

右のとおり契約が成立しましたので、本契約書 2 通を作成し、各自署名押印のうえ、各壹通を所持します。

令和四年 三月 三十一 日

賃借人 現住所

氏名 [redacted]

賃借人 現住所 京都市伏見区醍醐 下山町七 A1 404

氏名 渡辺 邦子

連帯保証人 現住所

氏名 [redacted]

2階+3階の面積

$$A_2 + A_3 = 180.23 \text{ m}^2 \text{ (X)}$$

後援会事務所面積

教室 (3-3 & 3-4)

$$16.20 \times 2 = 32.4 \text{ m}^2$$

政務活動使用面積

$$180.23 - 32.4 = 147.83 \text{ (Y)}$$

$$(Y) / (X) = 147.83 \div 180.23 = 0.820$$

82%

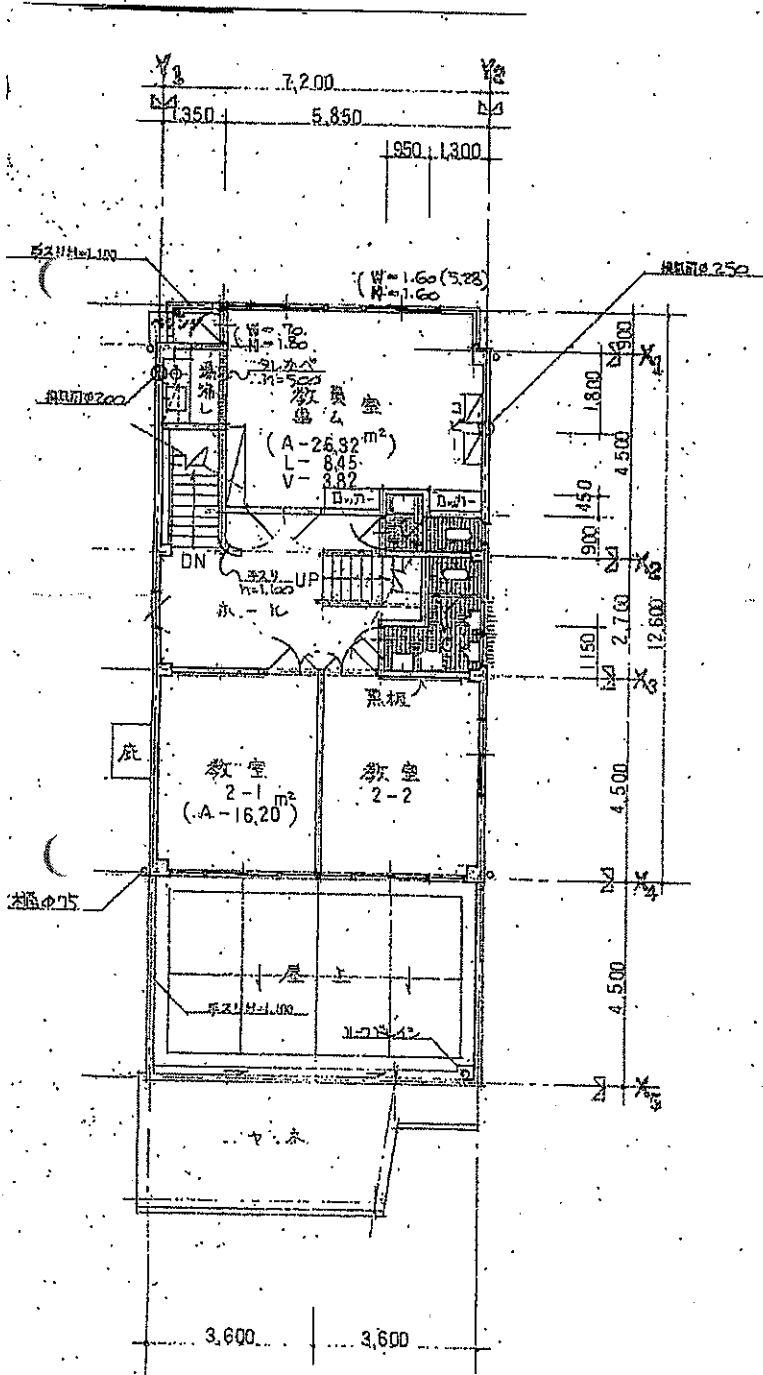

2階平面図 1/100  
A<sub>2</sub> = 89.51 m<sup>2</sup>

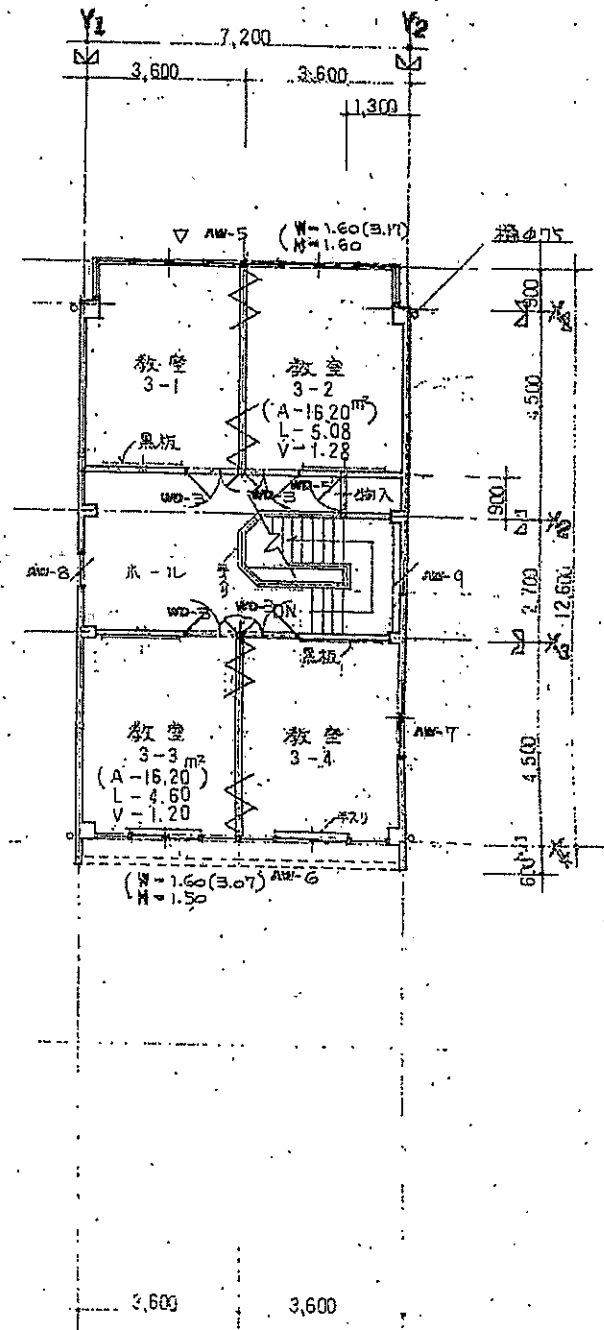

3階平面図 1/100  
A<sub>3</sub> = 90.72 m<sup>2</sup>

↑上=22.0以下、フミ面=21.0以上1.7以下  
↑1.60)ヲ承入、  
40.2.7"

工事名 (仮称) 内海ビル新築  
図面名

工事設計図 日付 5.9.02

SPECIAL MODE ARCHITECTURE'S OFFICE  
建築事務所

担当 校 園 図 画 部





4/8

第5号の2様式(第7条関係)

政務活動費領収書貼付用紙

議員氏名(会派名)	渡辺 邦子	整理番号	H-2
費目	調査研究費・研修費・広報広報費・要請陳情等活動費・会議費・資料作成費・資料購入費・事務費・事務費・人件費		
支払内容	駐車場賃借料(4月分)		
支払金額	10,550円	按分率	70% 計上額 7,385円
按分率の考え方	事務所状況等説明書に記載のとおり		
備考	わたなべ邦子政策研究会 負担分 3,165円		
(領収書は、重ならないように貼付してください。)			

05-04-08 送金	*10,000	ATM	
05-04-08 手数料	*550		

キャッシュサービスご利用明細

毎度ありがとうございます。  
お取引内容をお確かめのうえ、  
お持ち帰りください。

取引銀行	取引店	口座番号
取扱店	お取引日	時刻
	05-04-08	09:11
お取引内容	お取引金額(円)	手数料
振込	¥10,000	¥550
お取引後の残高(円)		おつり

お振込明細またはご案内 電話

お受取人

登録番号 0011

〒100-0001 東京都千代田区千代田

電話番号

取扱番号

印紙税申告納付済  
付印済  
税務署承認済

\*印紙税を納付しない場合は\*印で消しております。 →

政務活動費領収書貼付用紙

議員氏名(会派名)	渡辺 邦子	整理番号	H-3
費目	調査研究費・研修費・広報広報費・要請陳情等活動費・会議費・資料作成費・資料購入費(事務所費)・事務費・人件費		
支払内容	NHK放送受信料 4~5月		
支払金額	2450円	按分率	70% 計上額 1915円
按分率の考え方	事務所状況等説明書に記載のとおり		
備考	わたなべ邦子政策研究会 負担分 935円		

(領収書は、重ならないように貼付してください。)

05-04-26 .NHK | \*2,450

**NHK** 放送受信料領収証

わたなべ 邦子 事務所 様  
 お客様番号 [REDACTED] 振替日 令和 5年 4月26日

領収金額(消費税を含みます) <p style="text-align: center; font-size: 1.2em;">2,450 円</p>	お支払期間 令和 5年 4月 ~ 令和 5年 5月  件数 地上契約 1
取扱金融機関 口座番号等の表示を希望されるお客様はご連絡ください	次回振替予定日 令和 5年 6月26日

上記放送受信料を口座振替により領収いたしました。

日本放送協会

お問い合わせ先 (電話番号のかけ間違いのないようご注意ください。)

受信料関係のお問い合わせ 0570-077-077  
 転居等のお届け(フリーダイヤル) 0120-151515  
 放送番組についてのご照会 075-251-1111

転居や衛星契約への変更のお届けはインターネットをぜひご利用ください。  
<https://www.nhk-cs.jp/jushinryo/> (24時間いつでも簡単に手続きできます。)

IP電話等をご使用の方で、フリーダイヤル等ご利用いただけない場合は、050-3786-5003をご利用ください。

受信料のお支払いありがとうございました。

5/8

第5号の2様式(第7条関係)

政務活動費領収書貼付用紙

議員氏名(会派名)	渡辺 邦子	整理番号	H-4
費目	調査研究費・研修費・広報広報費・要請陳情等活動費・会議費・資料作成費・資料購入費・ <b>事務所</b> 事務費・人件費		
支払内容	電気料金 4月		
支払金額	21370円	按分率	70% 計上額 14959円
按分率の考え方	事務所状況等説明書に記載のとおり		
備考	わたなべ邦子政策研究会 負担分 6411円		

電気料金振込受領証(兼請求書)

お振込人 わたなべ 邦子 事務所 様

年月分 5-4 請求金額 16,609円 消費税等相当額(再掲) 1,509円

ご使用期間 3月18日~ 4月19日

契約種別	契約	料率	ご使用量	電気料金内訳
41	4		520	-

燃料費調整額 +1388.40円  
再エネ促進税額 1,794円  
振込発行手数料 220円

ご使用場所: 京都市伏見区醍醐和泉町4-7内海ビル2F

お支払期限日 5月22日 金融機関取扱い日 5月22日

お支払いいただく前に、裏面記載のお知らせを必ずご確認ください。

京都料金センター 電話番号 0800-777-8810

被振込人 関西電力

本票により振込員が収納することはありません。 (振面もご覧ください)

電気料金振込受領証(兼請求書)

おなまえ わたなべ 邦子 事務所 様 5年4月分

請求金額 4,761円

ご使用期間 3月18日~ 4月19日 消費税等相当額(再掲) 432円

契約種別	ご使用量(kWh)	電気料金内訳(円)	ご使用場所
51	142	-	京都市伏見区醍醐和泉町4-7内海ビル2F

燃料費調整額 -675.92円  
再エネ促進税額 489円

お支払いは便利な口座振替・クレジット支払いをご利用ください。当社ホームページにて変更手続きが可能です。

お支払期限日 5月22日 金融機関取扱い日 5月22日

本票は、6月4日までコンビニエンスストアにてお取扱いできます。

お支払いいただく前に、裏面記載のお知らせを必ずご確認ください。

京都料金センター 電話番号 0800-777-8810 (お客さま控え)

被振込人 関西電力



4/4

第5号の2様式(第7条関係)

政務活動費領収書貼付用紙

議員氏名(会派名)	渡辺 邦子	整理番号	I-1			
費 目	調査研究費・研修費・広報広報費・要請陳情等活動費・会議費・資料作成費・資料購入費・事務所費(事務費)・人件費					
支 払 内 容	リコーリース代 プーパーブレイン UTM U4-20		4 月分			
支 払 金 額	9900 円	按分率	70 % 計上額 6930 円			
按分率の考え方	事務所状況等説明書に記載のとおり					
備 考	わたなべ邦子政策研究会 負担分		2970 円			
(領収書は、重ならないように貼付してください。)						
<table border="1" style="width: 100%;"> <tr> <td style="width: 30%;">05-04-04! .振替</td> <td style="width: 20%;">*9,900</td> <td style="width: 50%;">リコーリース(カ)</td> </tr> </table>				05-04-04! .振替	*9,900	リコーリース(カ)
05-04-04! .振替	*9,900	リコーリース(カ)				

ア-12

## リース契約確認書

お客様が契約された会社【貸主】

リコーリース株式会社

〒 102-8563 東京都千代田区紀尾井町4番1号

契約年月日	2021年 7月 1日
借受年月日	2021年 7月 1日
契約番号	

お客様からお申込みをいただいたリース契約は、左記「契約年月日」欄記載の日付で成立しましたので、ご通知申し上げます。

成立したリース契約の概要は本書面記載のとおりとなりますので、ご確認ください。

万一、お申込み内容と本書面の内容に相違がある場合は、本書面受領後、直ちに当社までご連絡ください。

本書面は「リース契約申込書(◆お客様控え◆)」と一緒に大切に保管してください。

リースは中途解約できません。

(敬称略)

ご契約者(借主)	〒 601-1351
所在地	京都府京都市伏見区醍醐和泉町47内海ビル2F
契約者TEL	075-573-0080
契約者名	わたなべ邦子事務所
代表者名	渡辺 邦子
ご自宅	〒 601-1343
	京都府京都市伏見区醍醐下山口町7-A1-404
自宅TEL	

リース条件欄	
月額リース料(税抜)	9,000円
消費税等	900円
リース月数	60ヶ月
総額リース料(税抜)	540,000円
消費税等	54,000円
前払回数	回(最終支払分より遡って充当)
リース開始日	2021年 7月 1日
リース終了日	2026年 6月 30日
支払方法	自動振替
支払日	4日
振替日が金融機関休業日の場合は、その翌日営業日となります	
消費税等 (円未満切捨)	
消費税法等所定の税率により算出された消費税等額となります	
再リース料(年額)	18,000円(税抜)

再リースをご希望された場合、上記金額に別途消費税等が加算された額を再リース開始時に一括にてお支払いいただきます。

リース物件の表示			
1	物件名	フーバーブレイン UTM U4-20	
	製造番号等	BA21203517	
	月額(税抜)	9,000円	台数 1台
	設置場所	わたなべ邦子事務所	
2	物件名		
	製造番号等		
	月額(税抜)	円	台数 台
3	物件名		
	製造番号等		
	月額(税抜)	円	台数 台
合計		1物件	1台
〈特約条項〉			

当社 本契約担当の支社・営業所

〒 530-0004  
 大阪市北区堂島浜2-2-28  
 堂島アクシスビル 12F  
 リコーリース株式会社  
 第一業務部 関西契約センター  
 TEL 06-4799-4400

&lt;個人信用情報の照会・利用および登録について&gt;

当社が加盟する個人信用情報機関：株式会社シー・アイ・シー  
 登録する情報、登録期間、株式会社シー・アイ・シーの問い合わせ先等  
 につきましては、別にお渡しの「個人情報取扱に関する同意条項」を  
 ご参照ください。

万一機械の故障・事故発生の場合は、売主又は保守会社までご連絡下さい

〒 612-8447  
 京都府京都市伏見区竹田西内畑町19  
 (株)三井田商事中央営業部  
 TEL 075-622-6611





6011351

作成日 2021年 7月 15日

京都府京都市伏見区醍醐和泉町  
47 内海ビル2F

わたなべ邦子事務所 御中

〈お問合わせ先〉  
リコーリース株式会社  
〒530-0004  
大阪市北区堂島浜2-2-28  
堂島アクセスビル 12F  
第一業務部 関西契約センター

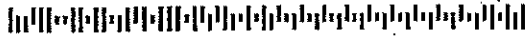

\*\*\* 438 A078409831-000  
0024371 2500046146-718  
103 0001268#0003295 0000002  
0003301 A IBA016

TEL 06-4799-4400

### お支払予定表

拝啓、時下益々ご清栄のこととお慶び申し上げます。この度はリコーリースをご利用いただき厚くお礼申し上げます。  
さて、今回のご契約内容とお支払予定につきましてご案内の通りとなっております。  
つきましては、ご契約内容をご照合の上、万一ご不審の点、行き違い等ありましたら担当課所に大変急ご一報願います。  
今後とも一層のお引き立てを賜りますようお願い申し上げます。

敬具

(1/2頁)

契約番号	
契約者名	わたなべ邦子事務所
契約種類	リース
物件名	フーバーブレイン UTM U4-20
契約日	2021年 7月 1日
借受日	2021年 7月 1日
リース期間	2021年 7月 1日 ~ 2026年 6月 30日

お支払日	4日
お支払方法	自動振替
支払口座	金融機関名
	支店名
	口座種類
	口座番号

口座番号の下3桁は、お客様情報保護のため「\*\*\*」と表示しています。

【総額リース料(税込)】

594,000 円 (内消費税

54,000円)

振替日が金融機関休業日の場合は、その翌日営業日となります。 お客様の通帳には、「リコーリース」、それ以外の金融機関では「リコーリース(カ)」と記載されます。尚、一部の金融機関では「DF. リコーリース」と記載される場合もあります。

尚、貴社からの弁済については、当社が適当と認める順序及び方法により充当出来るものとします。

コメント欄:

(金額単位:円)

回数	お支払年月日	お支払金額	消費税等	合計(税込)	お支払金額合計(税込)	お支払後残高(税込)
1	2021: 8: 4	9000	900	9900	9900	584100
2	2021: 8: 4	9000	900	9900	9900	574200
3	2021: 9: 4	9000	900	9900	9900	564300
4	2021: 10: 4	9000	900	9900	9900	554400
5	2021: 11: 4	9000	900	9900	9900	544500
6	2021: 12: 4	9000	900	9900	9900	534600
7	2022: 1: 4	9000	900	9900	9900	524700
8	2022: 2: 4	9000	900	9900	9900	514800
9	2022: 3: 4	9000	900	9900	9900	504900
10	2022: 4: 4	9000	900	9900	9900	495000
11	2022: 5: 4	9000	900	9900	9900	485100
12	2022: 6: 4	9000	900	9900	9900	475200
13	2022: 7: 4	9000	900	9900	9900	465300
14	2022: 8: 4	9000	900	9900	9900	455400
15	2022: 9: 4	9000	900	9900	9900	445500
16	2022: 10: 4	9000	900	9900	9900	435600
17	2022: 11: 4	9000	900	9900	9900	425700
18	2022: 12: 4	9000	900	9900	9900	415800
19	2023: 1: 4	9000	900	9900	9900	405900
20	2023: 2: 4	9000	900	9900	9900	396000
21	2023: 3: 4	9000	900	9900	9900	386100
22	2023: 4: 4	9000	900	9900	9900	376200
23	2023: 5: 4	9000	900	9900	9900	366300
24	2023: 6: 4	9000	900	9900	9900	356400

作成日 2021年 7月 15日

(2/2頁)

契約番号	
契約者名	わたなべ邦子事務所
契約種類	リース

〈お問合わせ先〉  
 リコーリース株式会社  
 第一業務部 関西契約センター

TEL 06-4799-4400

(金額単位:円)

回数	お支払年月日	お支払金額	消費税等	合計(税込)	お支払金額合計(税込)	お支払後残高(税込)
25	2023/7/4	9000	900	9900	9900	346500
26	2023/8/4	9000	900	9900	9900	336600
27	2023/9/4	9000	900	9900	9900	326700
28	2023/10/4	9000	900	9900	9900	316800
29	2023/11/4	9000	900	9900	9900	306900
30	2023/12/4	9000	900	9900	9900	297000
31	2024/1/4	9000	900	9900	9900	287100
32	2024/2/4	9000	900	9900	9900	277200
33	2024/3/4	9000	900	9900	9900	267300
34	2024/4/4	9000	900	9900	9900	257400
35	2024/5/4	9000	900	9900	9900	247500
36	2024/6/4	9000	900	9900	9900	237600
37	2024/7/4	9000	900	9900	9900	227700
38	2024/8/4	9000	900	9900	9900	217800
39	2024/9/4	9000	900	9900	9900	207900
40	2024/10/4	9000	900	9900	9900	198000
41	2024/11/4	9000	900	9900	9900	188100
42	2024/12/4	9000	900	9900	9900	178200
43	2025/1/4	9000	900	9900	9900	168300
44	2025/2/4	9000	900	9900	9900	158400
45	2025/3/4	9000	900	9900	9900	148500
46	2025/4/4	9000	900	9900	9900	138600
47	2025/5/4	9000	900	9900	9900	128700
48	2025/6/4	9000	900	9900	9900	118800
49	2025/7/4	9000	900	9900	9900	108900
50	2025/8/4	9000	900	9900	9900	99000
51	2025/9/4	9000	900	9900	9900	89100
52	2025/10/4	9000	900	9900	9900	79200
53	2025/11/4	9000	900	9900	9900	69300
54	2025/12/4	9000	900	9900	9900	59400
55	2026/1/4	9000	900	9900	9900	49500
56	2026/2/4	9000	900	9900	9900	39600
57	2026/3/4	9000	900	9900	9900	29700
58	2026/4/4	9000	900	9900	9900	19800
59	2026/5/4	9000	900	9900	9900	9900
60	2026/6/4	9000	900	9900	9900	0





中小企業に最適な多層防御型情報漏えい対策

# EX Anti-Malware v7 TAV III

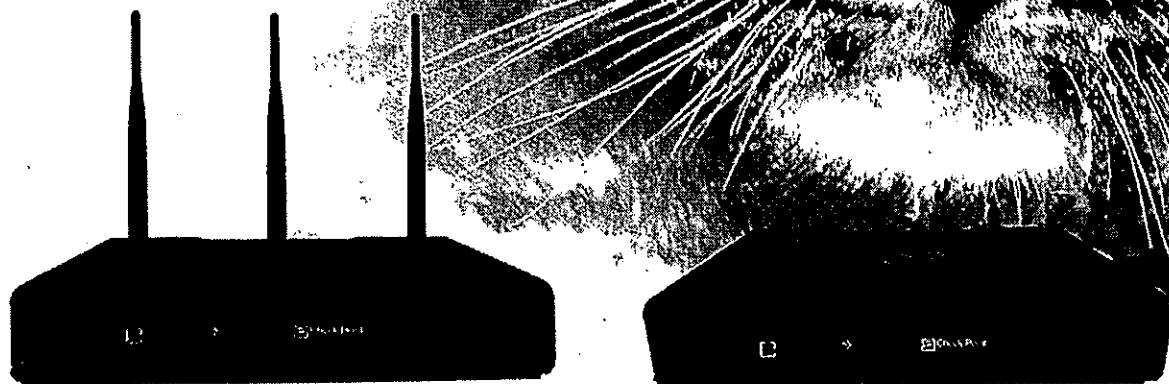

標的型攻撃も。顧客情報流出も。機密情報の持ち出しも。  
情報漏えいリスクをまとめて減らすヒント、教えます。



# UTM・エンドポイントセキュリティ・業務可視化の トリプルガードで企業の情報資産を守ります。

EX AntiMalware v7 USAV Ⅲ は、世界最高水準のセキュリティを誇る「CheckPoint」UTM と Fuva Brain の提供するエンドポイントセキュリティ「EX AntiMalware v7」、業務可視化ソフトウェア「Eye"247"Work Smart Agent」3つのセキュリティで、従来型のセキュリティでは不可能だった多層防御型のセキュリティを実現し、企業の情報資産を外部・内部の脅威から守ります。

## 導入後はセキュリティ情報を自動更新！ 内部統制機能まで付いているから、こんなに嬉しい！

セキュリティ製品を組み合わせたソリューション



管理者  
A社さま

サイバー攻撃をされていたらしい、でも防げなかつた。

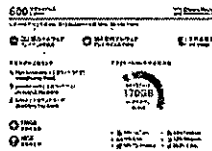

サイバー攻撃をされても、ネットワークの入口と出口・各PCで防ぎます。また、検知したポットウイルス数、マルウェア数、攻撃件数は、セキュリティレポートで確認できます。



サポート



管理者  
C社さま

USBメモリがマルウェア感染していたらしい、でもPCには感染しなかつた。



感染USBはリアルタイム検知機能にて瞬時に検知可能です。他のPCやネットワークに被害を拡散させることなく、マルウェアを確実に隔離します。



サポート



管理者  
D社さま

PCがマルウェアに感染する前にすぐに検知・隔離できたので、大きな被害にはならなかつた。

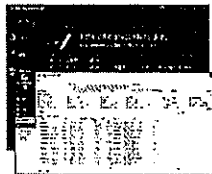

2種類のマルウェアデータベースが、フーバーブレイン独自の高度監視強度を誇るスキャンエンジンと連携し、マルウェア実行前にその挙動を感知してアクティブにブロックします。



サポート



管理者  
B社さま

USBメモリやスマホ接続、利用ソフトの制限がかけられるようになって助かっている。



使用できるUSBメモリやWPD、ソフトを制限できるので、「業務に必要な物のみ許可」といったことが可能となります。また、無断使用の危険なフリーソフトなどからのマルウェア感染を予防できます。



サポート



管理者  
Y社さま

遠隔地や持ち出し中のPCのセキュリティ状況も一括管理・把握出来るので安心できる。

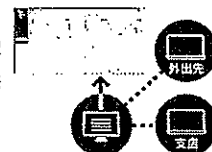

管理コンソールから、管理している全てのPCの状況を把握できます。また、どこにいてもクラウドから最新のデータを提供し、マルウェアの検知履歴も一括管理可能です。



サポート



管理者  
S社さま

従業員のPC作業状況の把握ができて、全体の業務効率アップに繋がった。

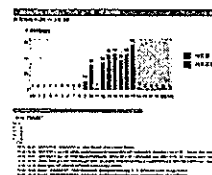

PCの日々の作業内容を記録し、管理者にメールで自動送信することが可能です。誰がどのような作業を行っていたのかを見える化し、内部不正も抑止します。



サポート

# 「常に最新セキュリティ。」トリプルガードで情報漏えい 従来型では不可能だった多層防御型で、企業の情報資産

世界中の脅威情報を共有し、最新のセキュリティレベルを保ちます。クラウドでのPC集中管理にて、オフィス外に

## 1 ネットワークで守る

世界最高水準の「Check Point」のUTMで、入口対策・出口対策を行います。ポートスキャン、脆弱性攻撃はもちろん、標的型攻撃メールなどによるC&C不正通信も防ぎます。



## 2 各PCで守る

エンドポイント型検知時隔離、U...  
ます。PCの一テ

企業には企業のための最新セキュリティ！

Internet



## UTM (統合脅威管理)

<p>ポートスキャン</p> <p><b>Firewall</b></p> <p>高度な技術と性能を有する、実績と信頼性の高いファイアウォール。</p>	<p><b>IPS</b></p> <p>数千種類に及ぶ外部からの攻撃に対する防御機能を提供。</p>		<p>アプリケーションコントロール</p> <p>30万以上のWebアプリケーションの利用を禁止または制限。</p>
<p>脆弱性攻撃</p>	<p><b>アンチウイルス</b></p> <p>パターンファイルを自動配信。PCのウイルス感染を防止。</p>	<p>スパムメールフィルタ</p>	<p>URLフィルタリング</p>
<p>ウイルス</p>		<p>コンテンツやIPレピュテーションに基づく高度なアンチスパム機能。</p>	<p>URLのカテゴリ毎にアクセスコントロール、アプリケーション毎に許可・禁止。</p>
<p>スパムメール</p>		<p><b>サンドボックス</b></p>	<p>アンチポット</p>
<p>未知の脅威</p>		<p>ファイルを仮想空間で実行させ、安全かどうかを判定。 ※オプション</p>	<p>ポットウイルスに感染したPCとC&amp;Cサーバ間の通信検知・遮断。</p>

# リスクを減らす！ を外部・内部の脅威から守ります。

も、最新のセキュリティレベルを共有することが可能です。



セキュリティ「EX AntiMalware v7」でウイルス  
接続時の自動スキャンなどを行い、各 PC を守り  
理や、持出し用 PC のセキュリティにも使えます。

# 3

## 業務可視化で守る



業務可視化ソフトウェア「Eye 247 Work Smart Agent」にてWeb開  
覧履歴、USBやプリンタの利用履歴の確認が可能。USB・WPDの利用制  
限もでき、意図的な情報持ち出しの抑止にもなります。PC作業内容のメール  
自動送信機能も。



## 安全な社内ネットワーク

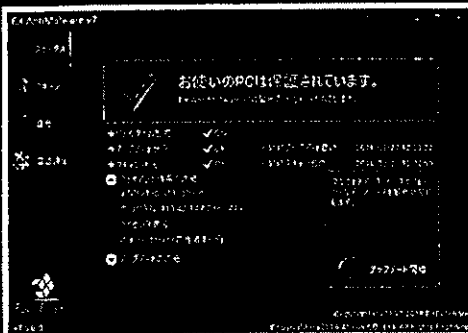

クライアントプログラム  
一新でさらに見易く！  
一目で自分のPC状況  
がわかり、何かあった  
時もすぐに対応可能に

### USB、プリンター 利用履歴記録

いつ、どのPCで、どの  
ファイルをコピーした  
かの管理が可能に。



店舗・倉庫



外出先

### 禁止 アプリ

### USB 自動スキャン

PC接続時にスキャンを  
実行。マルウェア発見  
時は拡散させず駆除。



### 作業日報 自動報告

毎日の作業内容を管  
理者に自動でメール  
送信。



Fuva Brain

### フィッシング サイト

### 未知のマルウェア 検知・駆除

ヒューリスティック検  
知機能が未知のマル  
ウェアを検知し、自動  
で隔離。

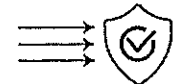

### ウェブ閲覧、 利用アプリ記録

ウェブの閲覧履歴から  
利用したアプリまで  
しっかり記録



### UPDATE

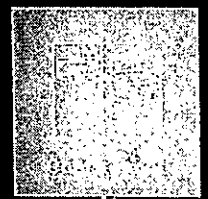

### UPDATE

### C&C 不正通信

### マルウェア 検知・隔離

世界最高レベルの検  
知能力で、マルウェア  
実行前に挙動を検知  
し隔離。



### USB・WPD 利用制限

「使用禁止」「書き込  
みのみ禁止」といった  
設定が可能。



その他機能の詳細は  
Fuva Brain USAV3

日々、増大するマルウェアの新種・亜種群。  
従来のシグネチャベースでは  
検知は追いつけない

進化する脅威に対抗する



取り巻く環境の変化  
内部への侵入リスクが拡大

クラウドサービスやモバイルデバイスの普及・  
働き方改革の推進によるテレワーク需要・  
IoT (モノのインターネット) の増加・

Internet



攻撃者の組織化  
ランサムウェアの産業化

サイバー攻撃のビジネス化で金銭目的が顕著に・  
ランサムウェア攻撃の頻度は3倍に上昇・



マルウェアの増大と  
攻撃手法の高度化・複雑化

毎月1200万を超える新しい亜種のマルウェアの出現・  
1秒に5個生成される新種のマルウェア・



ゼロトラストを前提としたリアルタイム監視  
進化する脅威を一貫して検出

ATC (Advanced Threat Control: 先進型振る舞い検知) は、パソコンやサーバ内のアプリケーションの動きを常時監視し、不正な動きを検知。既知、亜種、未知の脅威から保護します。

-  高度なヒューリスティック手法に基づく動的テクノロジーを採用
-  アプリケーションが行うすべての動作を監視し、未知の脅威を逃さず検出

検知: 不正な挙動を検知

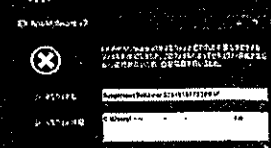

※ATC 機能はWindows OS に対応

情報セキュリティ対策を支援

シリーズ	CL数	ライセンス期間
EX AntiMalware v7 USA-V III	~10	5年 / 6年 / 7年
	~20	
	~50	
	~70	
	~100	
	~150	
~200		
EX AntiMalware v7 USA-V III Wi-Fiモデル	~10	
	~20	

ソフトウェア動作環境



EX AntiMalware v7 クライアントプログラム	
対応OS	Windows 10 / 8.1 / 7 Windows Server 2019 / 2016 / 2012R2 / 2008R2 Windows Server IoT 2019 for storage Windows Storage Server 2016 / 2012R2 / 2012 / 2008R2 (32/64ビット版) macOS Catalina(10.15) / Mojave(10.14) / High Sierra(10.13) / Sierra(10.12)
対応OS言語	日本語 / 英語
CPU	1.5GHz以上 (推奨2GHz以上)
メモリ	2GB以上 (推奨4GB以上)
ハードディスク	インストール時に1GB以上の空き容量
EX AntiMalware v7 Manager	
Webブラウザ	Google Chrome (推奨)、Internet Explorer 11.0 以降
画面解像度	1024×768以上(1280×1024推奨)



Eye"247" Work Smart Agent	
対応OS	Windows 10 / 8.1 / 7 (32/64ビット版)
対応OS言語	日本語 / 英語
メモリ	4GB以上
ハードディスク	インストール時に500MB以上の空き容量

ハードウェアスペック

		導入CL数	10CL / 20CL	50CL	70CL / 100CL	150CL / 200CL
パフォーマンス	脅威対策スループット(Mbps)※1	340	450	550	650	850
	VPNスループット(Mbps)	970	1,300	1,800	2,000	2,000
	接続数/秒	10,500	14,000	18,000	21,000	21,000
	同時接続数	500,000				
ハードウェア	WAN	1ポート※2		1ポート※2 1ポート※3		
	DMZ			3ポート※2		
	LAN	5ポート※2		5ポート※2		
	Wi-Fi (Wi-Fi モデルのみ)	802.11 b/g/n/ac MIMO 3x3				
	無線対応電波帯域	2.4/5Ghz				
	コンソールポート	1ポート USB-C				
寸法	USBポート	1ポート USB 3.0				
	外形寸法 (W×H×D)	210×37.5×160mm		210×42×170mm		
重量	重量	0.43kg		0.87kg		
	動作時	温度: 0 ~ 40℃				
使用環境	非動作時	温度: -45 ~ 60℃ 湿度: 5 ~ 95% (結露なきこと)				
	電源	AC入力電圧	110 - 240V、50 - 60 Hz			
電源	電源仕様	12V/3.3A 40W デスクトップ・アダプタ				
	消費電力 (最大)	17.92W 21.95W (Wi-Fi 時)		28.01W		
	熱出力	81.11BTU/h 74.85BTU/h (Wi-Fi 時)		88.70BTU/h		
	安全性	UL / c-UL / IEC 62368-1 CB				
適合規格	EMission	EMC: EMI EN55024, EN55032 Class B, VCCI, AS, NZS CISPR 32, ICES 03, RSS247 FCC: Part 15 Class B, CE				
	環境対応	RoHS, REACH, WEEE				

※1 SMBの実環境に近い状況 (HTTPを含む) 基本的なルール、NAT、ログングや最新の脅威対策機能をオンにした状態で行われています。

※2 10/100/1000Base-T RJ-45 ポート

※3 1000Base-F SFP ポート

※本製品の設置・ご使用に際しましては、製品に添付しております安全上の注意をよくご確認の上、必ずお守りください。※本製品は日本国外での使用については一切のサポート、保証をいたしません。※記載内容は2020年6月現在のものです。※仕様は予告なく変更する場合がありますので、予めご了承ください。※記載されている製品名は各社の商標・登録商標です。

開発・発売元



ソリューション営業部

〒102-0094  
東京都千代田区紀尾井町4-1 ニューオータニガーデンコート22F  
TEL 03-5210-3061 FAX 03-5210-3062

お問い合わせ・ご購入は下記販売店まで。

2\_2020.05

www.fuva-brain.co.jp

4/26

第5号の2様式(第7条関係)

政務活動費領収書貼付用紙

議員氏名(会派名)	渡辺 邦子	整理番号	I-10
費目	調査研究費・研修費・広報広報費・要請陳情等活動費・会議費・資料作成費・資料購入費・事務所費(事務費)・人件費		
支払内容	A4・A3 コピー用紙 キューファイル クリアホルダー		
支払金額	17204 円	按分率	70 % 計上額 12042 円
按分率の考え方	事務所状況等説明書に記載のとおり		
備考	わたなべ邦子政策研究会 負担分		5162 円

(領収書は、重ならないように貼付してください。)

領 収 書

040583

渡辺 邦子事務所

様

金額 ¥ 17,204- 円也

2023年 4 月 26 日

但し 消耗品代として  
内、消費税 金

上記金額正に領収致しました。

現金・振込・相殺・手形 期日 月 日

ご入金(消費税を  
除く)が5万円  
以上の場合  
印紙貼付  
額印押印



株式  
会社

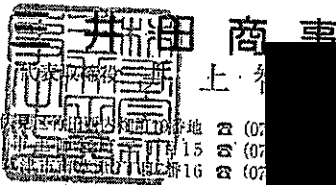

〒612-8447 京都市東山区堀川1丁目15番16号 ☎ 0120-661139  
 〒620-0856 福知山市南町1丁目15番 ☎ 0120-114457  
 〒525-0050 滋賀県彦根市南町1丁目16番 ☎ 0120-283112

取扱者印

文子

ご注意 金額を訂正したものは取扱者印のないものは無効です。

請 求 書

伝票No. 01690025

( )

渡辺 邦子事務所

御中

渡辺 邦子事務所

御中

2023 年 04 月 27 日

御指定No.

品 名	数 量	単 価	金 額	消費税及び 地方消費税
オフィスペーパー スタンダード ホワイト A4	3	1,625	4,875	487
オフィスペーパー スタンダード ホワイト A3	1	2,126	2,126	212
コクヨ チューブファイルA4-S 青フ-RT690B	10	789	7,890	789
クリアフォルダー エコミナータイプ A4 100枚 ECHA4-100	1	750	750	75

備考

(10%)

15,641

1,564

お振込いただく 00124200 カナヘ\*ケイジ\*ミヨ  
きます時には  
と太枠の金額を御記入下さい。

合 計

17,204

文字 一樹

三菱UFJ銀行 伏見支店 普通 4364593  
京都銀行 下鳥羽支店 普通 3031090  
滋賀銀行 京都南支店 普通 015190  
滋賀銀行 守山北支店 普通 81709  
郵便振替口座 京都 01070-7-31488  
口座名義 (株)三井田商事  
カナ カ) ミツイダショウジ

株式会社 三井田商事  
代表取締役 井上 繁  
〒612-8447 京都府伏見区竹田  
〒620-0856 福知山市土師宮町  
〒625-0050 滋賀県草津市南草津

TEL 075-622-6611  
TEL 0773-27-4411  
TEL 077-598-1611

4/27

第5号の2様式(第7条関係)

政務活動費領収書貼付用紙

議員氏名(会派名)	渡辺 邦子		整理番号	I-11
費目	調査研究費・研修費・広報広報費・要請陳情等活動費・会議費・資料作成費・資料購入費・事務所費(電話費)・人件費			
支払内容	コピーカウンター料、機械補修契約料			
支払金額	24956円	按分率	70%	計上額 17469円
按分率の考え方	事務所状況等説明書に記載のとおり			
備考	わたなべ邦子政策研究会 負担分		7487	円

(領収書は、重ならないように貼付してください。)

振替払込請求書兼受領証

記載事項を訂正した場合は、その箇所に訂正印を押してください。

口座記号番号	010707	010707	010707
加入者名	株式会社 三井田商事		
金額	千	百	十
	2	4	9
ご依頼人	渡辺邦子事務所 様		
料金	No.4130004 05-04-27 京都醍醐北 郵便局		
備考	現金払 (44367)	料金	110円

この振替証は、大切に保管してください。







4/27

政務活動費領収書貼付用紙

議員氏名(会派名)	渡辺 邦子	整理番号	I-12
費目	調査研究費・研修費・広報広報費・要請陳情等活動費・会議費・資料作成費・資料購入費・事務所費(事務費)人件費		
支払内容	プリンター-AI		
支払金額	250,400円	按分率	70% 計上額 175,280円
按分率の考え方	事務所状況等説明書に記載のとおり		
備考	わたなべ邦子政策研究会 負担分		7512円

(領収書は、重ならないように貼付してください。)

**ヨドバシカメラ**

マルチメディア京都  
電話番号075-351-1010

**領 収 書**

渡辺 邦子 様



お問合せサイト番号  
8321-1013-932146  
2023年04月27日  
15時56分

印紙税申告納  
付につき四谷  
税務署承認済

販売担当者 辛 伊杰

---ご注文番号---(NO. 3774286310)---  
キヤノン 4960999991191  
PIXUS1X6830 1点 25,040

合 計 25,040  
(内消費税 2,276 含む)

10%対象 25,040  
(10%内消費税 2,276 含む)

GPM(1 枚 ) 25,040  
(内消費税 2,276 含む)  
つり銭 0

4/27

政務活動費領収書貼付用紙

議員氏名(会派名)	渡辺 邦子	整理番号	I-13
費目	調査研究費・研修費・広報広報費・要請陳情等活動費・会議費・資料作成費・資料購入費・事務所費・雑費・人件費		
支払内容	PC イマ代		
支払金額	21140円	按分率	70% 計上額 14798円
按分率の考え方	事務所状況等説明書に記載のとおり		
備考	わたなべ邦子政策研究会 負担分		6342円

(領収書は、重ならないように貼付してください。)

**ヨドバシカメラ**

マルチメディア京都  
電話番号075-351-1010

**領 収 書**

渡辺 邦子 様



お問合せセンター番号  
8321-1013-932149  
2023年04月27日  
16時00分

印紙税申告納  
付につき四谷  
税務署承認済

販売担当者 辛 伊杰

----- お買上明細 -----

キヤノン	4960999918488	
BC1-351XL+350X	1点	7,330
キヤノン	4960999918488	
BC1-351XL+350X	1点	7,330
キヤノン	4960999971308	
BC1-350XLPBK2	1点	3,240
キヤノン	4960999971308	
BC1-350XLPBK2	1点	3,240
合 計		21,140
		(内消費税 1,921 含む)
10%対象		21,140
		(10%内消費税 1,921 含む)
GPM(1 かい )		21,140
(内消費税		1,921 含む)
つり銭		0

4/14

第5号の2様式(第7条関係)

政務活動費領収書貼付用紙

議員氏名(会派名)	渡辺 邦子	整理番号	I-2		
費 目	調査研究費・研修費・広報広報費・宴請陳情等活動費・会議費・資料作成費・資料購入費・事務所費 <del>事務費</del> ・人件費				
支払内容	充填ボトル 2本				
支払金額	2808円	按分率	70%	計上額	1965円
按分率の考え方	事務所状況等説明書に記載のとおり				
備 考	わたなべ邦子政策研究会 負担分 843円				

(領収書は、重ならないように貼付してください。)

**払込受領証**  
コンビニエンスストア用

私達人氏名  
渡辺邦子事務所 10005

お問合せ番号  
20230325507122630

金額  
3,908円

受取人  
株式会社 三井田商事

取入  
付欄  
受領日附印  
お客様印

地 方 公 民 団 体 等 領 収 書 領 取 付 用 紙 領 収 書 領 取 付 用 紙 領 収 書 領 取 付 用 紙



政務活動費領収書貼付用紙

議員氏名(会派名)	渡辺 邦子	整理番号	I-3
費目	調査研究費・研修費・広報広報費・要請陳情等活動費・会議費・資料作成費・資料購入費・事務所費・ <del>電話料</del> ・人件費		
支払内容	ファイル、スワップブック他		
支払金額	3321円	按分率	70% 計上額 2324円
按分率の考え方	事務所状況等説明書に記載のとおり		
備考	わたなべ邦子政策研究会 負担分		999円

(領収書は、重ならないように貼付してください。)

領収証

**Loft** 済

渡辺邦子 様

洛北ロフト

2023年 4月20日(木) 10:32

<del>不祝儀袋</del>	31	<del>¥1,080</del>
フラットファイル	20	¥460
フラットファイル	20	¥220
フラットファイル	20	¥460
ノビータα・クリヤー	10	¥870
リングファイル<スリ	10	¥510
スクラップブック	10	¥500
<del>ヒレジ袋</del>	<del>10</del>	<del>¥10#69</del>
10%税抜	¥4,110	消費税等 ¥410
合計税抜	¥4,110	消費税計 ¥410

合計 13点 ¥4,520

---

現金・他 ¥5,000

お預り ¥5,000

お釣り ¥480

- 1199

3449067906  
 電話:075-791-6210 ★0351\*1002\*94293

返品・交換については、未開封、未使用の  
 状態でお買上げ日から30日以内であれば  
 承ります。  
 一部返品を承れない商品もございます。  
 詳しくは  
 ロフトホームページをご確認ください。

5号の2様式(第7条関係)

4/22

政務活動費領収書貼付用紙

議員氏名(会派名)	渡辺 邦子	整理番号	I-4
費目	調査研究費・研修費・広報広報費・要請陳情等活動費・会議費・資料作成費・資料購入費・事務所費(事務費)・人件費		
支払内容	通信費(固定電話) 4月分		
支払金額	9154 円	接分率	70 % 計上額 6407 円
接分率の考え方	事務所状況等説明書に記載のとおり		
備考	わたなべ邦子政策研究会 負担分 2747 円		

(領収書は、重ならないように貼付してください。)

電話料金等払込受領証  
西日本ご利用分

ご請求先氏名  
わたなべ邦子事務所  
様

お客様番号  
[REDACTED]

2023年 4月ご請求分  
金額(円)  
¥9,154-

受取人  
NTTファイナンス株式会社

お問合せ先(無料)  
0800-3335550

領収日附印  
[REDACTED]

収入印紙貼付欄  
(金融機関・CVS用)→お客様

※NTTでは、お支払の領収書は、左記の欄に記入してください。上記以外でお支払の場合は、切り取りをしないでください。



お客様電話番号等 BILLING NUMBER 075-573-0080 請求年月 MONTH OF ISSUE 2023年 4月ご請求分

ご請求内訳 (お客様番号 [REDACTED])

内訳項目 CHARGE BREAKDOWN BY CATEGORY (YEN)	内訳金額 (円) AMOUNT (YEN)	請求内訳等詳細 DETAILS OF CHARGE BREAKDOWN	税区分 TAX
◇NTT西日本ご利用分 6,677	2,500	回線使用料 (基本料) (事務用)	算
	800	ボイスワープ使用料	算
	1,200	ナンバー・ディスプレイ使用料	算
	1,568	携帯電話等への通話料	算
	2	ユニバーサルサービス料他	算
	607	消費税等相当額 (合計)	
◇NTTコミュニケーションズご利用分	2,252	ダイヤル通話料	算
	225	消費税等相当額 (合計)	
◇NTT西日本分 (小計)	9,154	2月 1日～ 3月31日、プラチナ ライン適用前2,494円 合算表示の料金合計×10%	算
◇合計	9,154	合計	

ユニバーサルサービス料他には、2023年4月利用料分から2024年1月利用料分まで、ユニバーサルサービス料に加え、電話リレーサービス料として1番号あたり1.1円 (税込) が含まれています。電話リレーサービス料については一般社団法人電気通信事業者協会のホームページをご確認ください。 [https://www.tca.or.jp/telephonerelay\\_service\\_sup.pdf/q&](https://www.tca.or.jp/telephonerelay_service_sup.pdf/q&)

\*\*\*ユニバーサルサービス料について\*\*\*  
ユニバーサルサービス料は、あまねく日本全国においてユニバーサルサービス (NTT東西の加入電話等) の提供を確保するためにご負担いただく料金です。なお、一般社団法人電気通信事業者協会から1番号あたりの費用 (番号単位) が公表されています。

M2002111005 11530 11462 00 J

政務活動費領収書貼付用紙

議員氏名(会派名)	渡辺 邦子	整理番号	I-5	
費目	調査研究費・研修費・広報広報費・要請陳情等活動費・会議費・資料作成費・資料購入費・事務所費(事務費)・人件費			
支払内容	通信費(ファックス料金) 4 月分			
支払金額	3237 円	按分率	70 %	計上額 2265 円
按分率の考え方	事務所状況等説明書に記載のとおり			
備考	わたなべ邦子政策研究会 負担分 972 円			

(領収書は、重ならないように貼付してください。)

電話料金等払込受領証

西日本ご利用分

ご請求先氏名  
わたなべ邦子事務所  
様

お客様番号  
[REDACTED]

2023年 4月ご請求分

金額(円)  
¥3,237-

受取人  
NTTファイナンス株式会社

お問合せ先(無料)  
0800-3335550

領収日附印  
[REDACTED]

収入印紙貼付欄  
(金融機関・CVS用)→お客様

※本領収証は、お振込み専用です。お振込みの際は、お振込み先を「NTTファイナンス株式会社」にしてください。お振込み手数料はお客様負担です。お振込みの際は、お振込み先を「NTTファイナンス株式会社」にしてください。お振込み手数料はお客様負担です。

お客様電話番号等 BILLING NUMBER  
 請求年月 MONTH OF ISSUE  
 2023年 4月ご請求分

ご請求内訳 (お客様番号 )

内訳項目金額(円) CHARGE BREAKDOWN BY CATEGORY (YEN)	内訳金額(円) AMOUNT (YEN)	請求内訳等詳細 DETAILS OF CHARGE BREAKDOWN	税区分 TAX
◇N.T.T.西日本ご利用分 2,752	2,500	回線使用料(基本料)(事務用) ユニバーサルサービス料他 消費税等相当額(合計)	合算
◇N.T.T.コミュニケーションズご利用分 485	250		合算
◇N.T.T.西日本分(小計) 3,237	441	ダイヤル通話料	合算
◇合計 3,237	44	消費税等相当額(合計)	合算
	(小計) 3,237		
	合計 3,237		

【本内訳は、各サービス提供事業者が  
発行したものです。】

3月1日～3月31日  
1番号分のご請求となります。  
合算表示の料金合計×10%

3月1日～3月31日、プラチナ  
ライン適用前4,87円  
合算表示の料金合計×10%

ユニバーサルサービス料他には、2023年4月利用料分から2024年1月利用料分まで、ユニバーサルサービス料に加え、電話リレーサービス料として1番号あたり1.1円(税込)が含まれています。  
電話リレーサービス料については一般社団法人電気通信事業者協会のホームページをご確認ください。  
[https://www.tca.or.jp/telephonerelay\\_service\\_sup\\_port/qa/](https://www.tca.or.jp/telephonerelay_service_sup_port/qa/)

\*\*\*ユニバーサルサービス料について\*\*\*  
ユニバーサルサービス料は、あまねく日本全国においてユニバーサルサービス(N.T.T.東西の加入電話等)の提供を確保するため  
にご負担いただく料金です。なお、一般社団法人電気通信事業者  
協会から1番号あたりの費用(番号単価)が公表されています。

M2002111005 11529 11462 00 J



お客様ご請求番号 BILLING NUMBER	請求年月 MONTH OF ISSUE	2023年 4月ご請求分
----------------------------	------------------------	--------------

ご請求内訳 (お客様番号 [REDACTED])

内訳項目 CHANGE BREAKDOWN BY CATEGORY (YEN)	内訳金額 (円) AMOUNT (YEN)	請求内訳等詳細 DETAILS OF CHARGE BREAKDOWN	税区分 TAX
◇NTT西日本ご利用分 4,807			
	5,400	フレッツ 光ネクスト F 標準利用料	
	-1,790	もともとと親1、2年目とーんと割	
	760	セキユリティ機能見張り費 基本利用料	
	437	消費税等相当額 (合計)	
◇合計	4,807	合計	
		3月 1日～ 3月31日 2023年04月～2023年06月以 外の解約は解約金がかかります 3月 1日～ 3月31日 合算表示の料金合計×10%	合 算 合 算 合 算

ユニバーサルサービス料他には、2023年4月利用料分から2024年1月利用料分まで、ユニバーサルサービス料に加え、電話リレーサービス料として1番号あたり1.1円(税込)が含まれています。電話リレーサービス料については一般社団法人電気通信事業者協会のホームページをご確認下さい。  
[https://www.tca.or.jp/telephonerelay\\_service\\_sup\\_port/qa/](https://www.tca.or.jp/telephonerelay_service_sup_port/qa/)

\*\*\*ユニバーサルサービス料について\*\*\*  
 ユニバーサルサービス料は、あまねく日本全国においてユニバーサルサービス (NTT東西の加入電話等) の提供を確保するためにご負担いただく料金です。なお、一般社団法人電気通信事業者協会から1番号あたりの費用 (番号単価) が公表されています。

M2002111005 11531 11462 00 J







みんなの思いをかたちにしたい。

京都府議会議員

# わたなべ邦子

## 事務所

〒601-1351  
京都市伏見区醍醐和泉町47内海ビル2F  
TEL 075-573-0080 FAX 075-573-0041  
(ホームページ) <http://www.wkuniko.info/> (ブログ) <http://d.hatena.ne.jp/watanabekuniko/>



ブログ

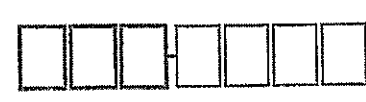
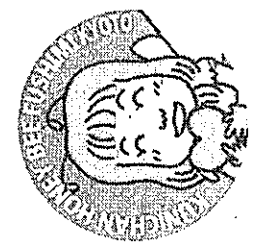

料金別納郵便	 わたなべ 邦子 事務所



第5号の2様式(第7条関係)

4/25

政務活動費領収書貼付用紙

議員氏名(会派名)	渡辺 邦子	整理番号	I-8
費 目	調査研究費・研修費・広報広報費・要請陳情等活動費・会議費・資料作成費・資料購入費・事務所費(事務費)・人件費		
支払内容	名刺デザイン修正料・印刷		
支払金額	33000円	按分率	70% 計上額 23100円
按分率の考え方	事務所状況等説明書に記載のとおり		
備 考	わたなべ邦子政策研究会 負担分		9900円
(領収書は、重ならないように貼付してください。)			

領 収 証

わたなべ邦子事務所 様

No. \_\_\_\_\_

金額										
	4	3	3	0	0	0	-			

取 入

内 訳

現金

小切手

手形

但 名刺デザイン修正料 20000円  
 R5年4月25日 上記正に領収いたしました。



消費税額等(10%)3,000円-

**ココロ株式会社**  
 京都市下京区烏丸通五条下ル大坂町391  
 第10長谷ビル4階

保証

ココロ ウケ-390







メッセージ

【わたなべ邦子事務所】〒601-1351  
 京都市伏見区醍醐和泉町47内海ビル2F  
 TEL.075-573-0080 FAX.075-573-0041  
 携帯090-4496-1359 <http://www.wkuniko.info>

京都府議会（自民党議員団案）  
 〒602-8570京都市上京区下立売通新町西入蔵ノ内町  
 TEL.075-414-5555・5556 FAX.075-414-5563

くにちゃんミツバチ



花から花へと飛び、  
 花に実がなるお手  
 伝いをするミツバ  
 チのように、地域  
 の人と人を結び、  
 実りある暮らしの  
 実現に努めます。



わたなべ邦子の  
 議員活動を報告  
 するブログが読  
 めます。ぜひご  
 覧ください。

昭和33年	2月22日 京都市生まれ
昭和53年	京都女子大学短期大学部初等教育科卒業
昭和55~56年	京都市立大塚小学校教諭
平成5~8年度	京都市立白野小学校PTA会長
平成7~8年度	京都市小学校PTA連絡協議会本部役員（庶務）
平成12~14年度	京都府立東城高等学校PTA会長
平成12年~	日野ヒップホップダンスサークル「ドルフィン」主宰
平成14年度	京都府立高等専門学校PTA連合会会長
平成15~17年	京都市立桃山南・小瀬橋南小学校非常勤講師
平成16年~	京都府議会ボランティア21理事・監査
平成18年度	京都府議会議員伏見区校区視察団にて初当選
平成26年度~	ガールスカウト京都府連盟副団長
平成27~28年度	京都府監査委員
平成29~30年度	自民党京都府連 政務調査会長
令和元~2年度	自民党京都府連 広報委員長
令和2年度	関西広域連合議員
令和3年度~	自民党京都府連女性局長

4/25

第5号の2様式(第7条関係)

政務活動費領収書貼付用紙

議員氏名(会派名)	渡辺 邦子	整理番号	I-9		
費目	調査研究費・研修費・広報広報費・要請陳情等活動費・会議費・資料作成費・資料購入費・事務所費(事務費)・人件費				
支払内容	携帯電話料金 4 月分				
支払金額	14550 円	按分率	50%	計上額	7275 円
按分率の考え方	政務活動の割合が明らかでないため				
備考	わたなべ邦子政策研究会 負担分				7275 円

(領収書は、重ならないように貼付してください。)

裏面からの続きです>>

訳(円) 備考

**料金領収証 RECEIPT FOR SERVICES**  
 2023年 4月ご請求分 (3月利用分)  
 ご請求先氏名  
 渡辺 邦子 様

下記ご利用料金を 4月25日口座振替により  
 領収いたしました。

印紙税申告額  
付につき新橋  
税務署承認済

**KDDI株式会社**  
〒163-8003 東京都新宿区西新宿4丁目1番1号 KDDIビル

ご請求コード CUSTOMER CODE [REDACTED]

領収金額 AMOUNT RECEIVED 16,308円

うち消費税等 TAX 873円

金融機関名 FINANCIAL INSTITUTION \*\*\*\*\*

支店名 BRANCH \*\*\*\*\*

口座番号 ACCOUNT NUMBER \*\*\*\*\*

-1758

ご請求コード [ ] 総合計 16,308円 ご利用年月 2023年 3月

ご利用項目	金額(円)	内訳(円)	備考
●au電話料金			
ご利用番号	10,700		●合計 10,700円
<3月ご利用内訳>	10,700		
▼プラン利用料	8,580		お季様コード [ ] ご利用月数は2023年 4月で22年11ヶ月目です。
使い放題MAX 5G+通話定額2	2,880		基本使用料と通話定額2 (1800円) の合算額です
使い放題MAX 5G/データ	5,500		
▼通話料/使い放題MAX5G+通話定額2	156		
通話料	61,080		
SMS (Cメール) 送付料	156		
通話定額2 割引額	-58,020		
家族間通話金額割引 (家族割)	-3,060		
▼故障紛失サポート (ACS) / 税込	1,309		
Apple製品保証/税込			
Apple製品 紛失補償/税込	1,100	*	(本体価格1,000円)
ユニバーサルサービス料	209	*	(本体価格1,900円)
▼消費税等 (10%)	2		
データ利用量 (データ容量消費なし)	853		10%消費税の課税対象額 8,538円
●au機器代金/各種オプション			
ご利用番号	3,630		●合計 3,630円
▼購入機器代金/各種オプション	3,630		
分割支払金			
●auかんたん決済利用料			
ご利用番号	1,758		●合計 1,758円
▼auかんたん決済利用料	1,758		
auスマートパスプレミアム/税込			
auかんたん決済/サービス/税込	548	*	
	1,210	*	
●紙請求書発行手数料			
▼紙請求書発行手数料	200		●合計 220円
▼消費税等 (10%)	20		
・通話定額2または通話定額ライト2ご加入者は、電話きほんパックが無料となります。			10%消費税の課税対象額 200円

裏面もご確認ください

参考様式

## 雇 用 契 約 書

ふりがな	■■■■■	生 年 月 日
氏 名	■■■■■	■■■■■
現 住 所	■■■■■	
下記の条件で契約します		
雇 用 期 間	2023年 4月 1日から 2024年 3月 31日まで	
就 業 場 所	わたなべ邦子事務所	
仕 事 内 容	議員事務所仕事全般	
就 業 時 間 ( 休 憩 時 間 )	午前10時 0分から 午後 3時 0分まで ( 12時から13時 )	
休 日	土日祝	
給 与 ( 賃 金 )	時給 980円 交通費 150円	
給 与 支 払	銀行振込	
給 与 振 込 先	■■■■■	
上記契約期間満了をもって本契約を解消する。		
契約書は2通作成し、双方が各1通を保管する。		
2023年 4月 1日		
雇 用 者	渡辺 邦子	■■■■■
被雇用者	■■■■■	■■■■■

参考様式

## 雇 用 契 約 書

ふりがな	■■■■■	生 年 月 日
氏 名	■■■■■	■■■■■
現 住 所	■■■■■	
下 記 の 条 件 で 契 約 し ます		
雇 用 期 間	2023 年 4 月 1 日 から 2024 年 3 月 31 日 まで	
就 業 場 所	わたなべ邦子事務所	
仕 事 内 容	議員事務所仕事全般	
就 業 時 間 ( 休 憩 時 間 )	午前 10 時 0 分 から 午後 3 時 0 分 まで ( 12 時 から 13 時 )	
休 日	土日祝	
給 与 ( 賃 金 )	時給 980 円	
給 与 支 払	銀行振込	
給 与 振 込 先	■■■■■	
上 記 契 約 期 間 満 了 を も っ て 本 契 約 を 解 消 す る。		
契 約 書 は 2 通 作 成 し、双 方 が 各 1 通 を 保 管 す る。		
2023 年 4 月 1 日		
雇 用 者	渡 辺 邦 子	■■■■■
被 雇 用 者	■■■■■	

第5号の2様式(第7条関係)

4/26

政務活動費領収書貼付用紙

議員氏名(会派名)	渡辺 邦子	整理番号	J-1
費目	調査研究費・研修費・広報広報費・要請陳情等活動費・会議費・資料作成費・資料購入費・事務所費・事務費(人件費)		
支払内容	人件費 4月		
支払金額	31890 円	按分率	70 % 計上額 22309 円
按分率の考え方	事務所状況等説明書に記載のとおり		
備考	わたなべ邦子政策研究会 負担分		9561 円

05-04-26 .送金

\*31,430 ATM

05-04-26 .手数料

\*440

給料支払明細書

(R5年4月分)

[Redacted] 殿		
労働日数	日 月 日 時 分	
労働時間	日 月 日 時 分	
所定時間外労働	日 月 日 時 分	
支	基本給	
	所定時間外賃金	
給	家族手当	
額	交通費	
	合計	
控	健康保険料	
	厚生年金	
	雇用保険料	
	所得税	
除	住民税	
額	前払金	
	合計	
差引支給額	31890	
(事業所名)	[Redacted]	

キャッシュサービスご利用明細

毎度ありがとうございます。  
お取引内容をお確かめのうえ  
お持ち帰りください

取引銀行	取引店	口座番号
取扱店	お取引日	時刻
[Redacted]	05-04-26	09:04
お取引内容	お取引金額(円)	手数料
振込	¥31,430	¥440
お取引後の残高(円)		おつり

お振込明細またはご案内

電信

お受取人	[Redacted]
お振込先	[Redacted]
電話番号	075-571-3418
取扱番号	300005

印紙税申告納付済  
\* \* \* \* \* 東  
税務署承認済

\*印紙税を納付しない場合は\*印で消してあります。 →



政務活動業務 勤務実績表・領収書

2023 年(西暦) 4 月分 氏名 [ ] 議員との関係  親族(口生計同一 口その他)  関連会社等の役員・社員  上記以外の第三者

日	曜日	定時勤務				備考(時間外勤務等)			
		開始時刻	終了時刻	休憩等 控除時間	勤務時間数	開始時間	終了時刻	勤務時間	
1	土								
2	日								
3	月								
4	火								
5	水								
6	木								
7	金								
8	土								
9	日								
10	月	10:00	16:00	1:00	5:00				
11	火	10:00	16:00	1:00	5:00				
12	水	10:00	16:00	1:00	5:00				
13	木	10:00	15:00	1:00	4:00				
14	金								
15	土								
16	日								
17	月								
18	火								
19	水	10:00	15:00	1:00	4:00				
20	木								
21	金								
22	土								
23	日								
24	月								
25	火	10:00	15:00	1:00	4:00				
26	水	10:00	15:00	1:00	4:00				
27	木								
28	金								
29	土								
30	日								
計		7 日間勤務 (D) (A)				31:00	計 (A')		0:00

上記のとおり勤務したことを証明します。 議員名 渡辺 邦子 [ ]

【総支給額の計算】

① 時給の場合 (A)	[ 31.0 時間] × [単価 980 円]	=	30,380 円 (B)
①' 月額の場合			
② 時間外勤務手当等 (A')	[ 0.0 時間] × [単価 円]	=	0 円 (C)
③ 通勤手当・日額の場合(D)	[ 7 日] × [単価 150 円]	=	1,050 円 (E)
③' " 月額の場合			
④ 総支給額	(B) + (C) + (E) =		31,430 円 (F)

【実支給額(総支給額-諸控除額)の計算】  
(F) - [ 円(G)(所得税・住民税、保険料等本人負担額) = 31,430 円 (H)

金 31,430 円 (H) 左記金額を確かに領収致しました。  
2023年 4月 26日 氏名 [ ]

【政務活動費充当額の計算】

○ 給与 実支給額(H)	[ 31,430 円] × [按分率 70 %]	=	22,001 円 (I)
○ 保険料等雇用主負担額	[ 円] × [按分率 70 %]	=	0 円 (J)
○ 諸控除額 (G)	[ 0 円] × [按分率 70 %]	=	0 円 (K)
○ 政務活動費充当額の計	(I) + (J) + (K) =		22,001 円

第5号の2様式(第7条関係)

政務活動費領収書貼付用紙

4/26

議員氏名(会派名)	渡辺 邦子	整理番号	J-2
費目	調査研究費・研修費・広報広報費・要請陳情等活動費・会議費・資料作成費・資料購入費・事務所費・事務費 <b>人件費</b>		
支払内容	人件費 4 月		
支払金額	29840 円	按分率	70 % 計上額 20888 円
按分率の考え方	事務所状況等説明書に記載のとおり		
備考	わたなべ邦子政策研究会 負担分		8952 円
	05-04-26 送金	*29,400	ATM [ ]
	05-04-26 手数料	*440	

給料支払明細書

(R5 年 4 月分)

労働日数		自 4 月 30 日 7 日
労働時間		時 分
所定時間外労働		時 分
支	基本給	
	所定時間外賃金	
	家族手当	
給	交通費	
	合計	
控	健康保険料	
	厚生年金	
	雇用保険料	
	所得税	
除	住民税	
	前払金	
額	合計	
	差引支給額	29840

(原簿所名)

キャッシュサービスご利用明細

ありがとうございます。  
引内容をお確かめのうえ、  
お持ち帰りください。

銀行	取引店	口座番号
お取引日	時刻	
05-04-26	09:05	
お取引金額(円)	手数料	
¥29,400	¥440	
お取引後の残高(円)		おつり

送付明細またはご案内

電信

電話番号 075-571-3418  
支店番号 400002

印紙税申告納  
付済  
株式会社  
税務署承認済

\*印紙税を納付しない場合は\*印で消してあります。 →