

京都

Kyoto
Prefectural
Newsletter

きょうと府民だより

2026年
[令和8年]

2
月号



VOL.538

点字版、文字拡大版、音声版を
ご希望の方はご連絡ください。

本紙の内容をWeb
でも公開しています。



別冊

京都府 No.65
議会だより

大学生と議員の
座談会

特集
1

京都ではたらく

という選択

クローズアップ京都府
気になる地域HOT情報
GOGO! 子育て応援隊
人権口コミ講座
府警あんぜん広場
暮らしガイド
KYOTO Information

特集
2

将来を見据えた 基盤づくりが 進んでいます

題字:京都府知事 西脇 隆俊

京都ではたらくという選択

京都には伝統産業や世界をリードする先端産業などのものづくりをはじめ、映画・アニメ・ゲームなどのコンテンツ産業、観光業など幅広い産業があり、若い世代を支援するさまざまな取り組みもそろっています。学生の皆さん、京都企業の魅力を知って、「京都ではたらく」という選択をしてみませんか。



京都府知事
西脇 隆俊

「京都の産業」が魅力的な理由



©エスエス大阪

伝統産業から先端産業へ

伝統に根差し、革新を続けてきた京都では、京焼・清水焼の技術から現代のセラミック素材が開発されるなど「伝統産業から先端産業へ発展した例が多く、世界をリードする企業も誕生しています。」



世界に挑むスタートアップが次々と誕生

京都では、令和2年度に「起業するなら京都」プロジェクトを開始以降、累計270社以上※1のスタートアップが誕生。さらに、時価総額100億円超の企業が16社※1となり、令和6年には「二コソ企業」※2も誕生しました。世界的な課題の解決に向けて、国内で着実に基盤を築きながら、グローバル市場で挑戦の場を広げています。



関連記事

府内各地で進む魅力的な取り組み

地域が持つ資源など、そこしかない強みを生かしながら、次代の産業を創出する拠点づくりを目指す京都独自のプロジェクト「産業創造リーディングゾーン」。「脱炭素」や「クロスメディア」など、国内外から注目されるテーマを掲げ、イノベーションに取り組み企業の集積を図っています。その効果を府内全域に波及させることで、均衡ある発展を推進しています。



詳細はWebへ

※1：令和7年11月末時点
※2：創業10年以内で時価総額10億円超の未上場企業

「京都ではたらく」おすすめポイント



働きやすい企業が増加中

府内では、働く人の立場に立つて職場づくりに取り組む「子育て環境日本一」に向けた職場づくり行動宣言「企業が増加中。現在約3000社※4が、時間単位の有給休暇や週休3日制、男性育休の支援、企業内での託児スペースの設置など、独自の取り組みを実施しています。」



詳細はWebへ



府内で働く人の奨学金返済を支援

奨学金を返済しながら働く従業員に対し、手当などを支給する企業を府が支援。現在300社※5を超える企業が、この支援制度を導入しています。



詳細はWebへ



中長期・有給の職場体験をサポート

京都ジョブパークでは、子育て環境日本一に向けた職場づくり行動宣言の実践企業において、有給で手軽に職場体験ができる「就職トライアル」を案内しており、約70社※6の企業にエントリーが可能です。（関連記事▼4画）



※4：令和7年8月現在
※5：令和7年4月現在
※6：令和7年11月現在

インターンシップ経験者の学生＆若手従業員の方に聞く

京都企業の魅力

VOICE

京都の文化に触れながら働ける！
伝統を大切にしながらも、新しいことにどんどん挑戦していくという気概を持った企業が多いことを知りました。京都の文化に触れながら働くことで、自分の感性や価値観を変える何かに出会えそうな可能性を感じています。



インターンシップ経験者
府内出身
文系2回生

京都に誇りと愛着を持つ企業が多い！
インターンシップ先を検討したり、実際に働いてみたりする中で、地域に誇りと愛着を持った企業が多いことを知り、そうした理念に触れることで自分が将来どう働いていきたいかも見えてきました。文化が身近で落ち着いた町並みも魅力です。



インターンシップ経験者
中部地方出身
文系3回生

独自性のある企業が多い！
“ここにしかない”という技術や魅力を持った中小企業が多く、理系の学びを生かせる場がたくさんあります。京都ならではの手仕事の技術と職人さんの心意気にも驚かされました。インターンシップを通じて視野が広がったのを感じています。



インターンシップ経験者
近畿地方出身
理系4回生

奨学金返済の支援で意欲アップ！
奨学金返済支援制度によって、毎月の返済への精神的な不安が軽減され、将来設計を具体的に考える余裕が生まれました。経済的な安心感だけでなく、「会社に大切にされている」という実感もあり、日々の業務にも責任感を持って取り組む意欲が芽生えました。



府内製造業勤務
府内出身
入社3年目

KYOTO JOB HAKU

京都ジョブ博2026

～体験や交流を通じて働くイメージをつかもう～

2月14日(土) 11時～16時

所 国立京都国際会館

別館1階イベントホール(左京区)

対 大学3・4年生および第二新卒



詳細は
Webへ

企業の仕事を

体験できるブースが

100社出展!



他にも

- ✓ 今年4月から働くことができる企業が出展
- ✓ eスポーツを取り入れた企業・学生間交流を開催
- ✓ 就活スタートセミナーも実施



▲あめの袋詰め・包装を体験



▲基板の配線作業を体験

▲体の動かし方の
基本(介護)を
体験

ブースを複数訪問すると
府内名産品をプレゼント



問 京都企業人材確保センター TEL 075-682-8948 FAX 075-682-8949

有給職場体験

就職トライアルプログラム

京都府のオススメ企業で職場体験する
有給インターンシッププログラム



▲同プログラム成果報告会の様子

問 京都ジョブパーク
学生就職センター
就職トライアル事務局
(四条烏丸)

月～(金)9時～18時

休 (土)祝、12月29日～1月3日

TEL 075-708-7886

gakusei.job@icl-web.co.jp



エントリーは
こちら

無給・短期では体験できない
働くこと・業界のリアル

有給で社員と近い立場で就労体験をすることができ、社会人として働く未来の自分のイメージや業界特有の働き方を体感できます。

実施概要 (令和8年2月時点)

- 日数 / 5日(20時間)以上
- 給与 / 時給1,122円以上
交通費(実費支給)
- 時間 / 1日4時間～8時間程度

※体験時間は受け入れ企業により設定

1 エントリー&実施企業を探す

- ジョブこねっとの専用申し込みページからエントリーします。
- 「体験企業一覧」から参加したいプログラムを探します。

2 申し込み&事務局と雇用契約を締結

- サイト内の申し込みフォームから参加を申し込みます。
- 雇用契約に必要な資料を事務局に提出します。

3 「就職トライアル」スタート

- 実施先企業で、業務に従事します。
- 社員と同様、勤務管理表で勤怠管理なども行います。

4 「就職トライアル」終了、給与支払い

- 勤務管理表を事務局に提出し、おおむね10日後に給与を銀行振り込みします。
- 事後セミナーに参加&終了報告書を提出し、今後の就活に生かします。



問 雇用推進課 TEL 075-692-3232 FAX 075-682-8924

将来を見据えた 基盤づくりが進んでいます

京都府では、地域の安心・安全を確保するとともに、社会経済活動を支えるなど、府域の発展に欠かせない基盤づくりを進めており、広域的な道路ネットワークや京都舞鶴港の整備など、その効果が府域全体に行き渡るよう取り組んでいます。

府南部においては、新名神高速道路の全線開通への大きな期待のもと、まちづくりや民間企業の立地が活発に進んでいます。

また、国の予算も最大限活用しながら防災・減災対策を進めており、平成30年7月豪雨で大きな被害が発生した府北中部では、砂防えん堤の整備や河川改修を行った結果、台風などによる被害を防止することができました。

今後とも、安心・安全な暮らしを支え、産業振興や観光振興にも寄与する基盤づくりを進め、地域の魅力が輝く京都を目指します。

令和7年2月24日開通

主要地方道宇治木屋線 鷲峰山トンネル

(宇治田原町～和束町)

交通の難所である犬打峠が安全・快適に通行できるようになり、宇治田原町～和束町間の所要時間を約15分短縮。地域間の交流が活性化し、産業振興や観光振興にも寄与。



道路

令和7年5月24日開通

主要地方道小倉西舞鶴線 白鳥トンネル

(舞鶴市)

既設のトンネルより幅員が広く、歩道もある新たなトンネルを整備し、安全な通行を実現。既設トンネルの拡幅も進め、将来的に4車線化による慢性的な渋滞の緩和を図る。



道路

進行中の基盤づくり

山陰近畿自動車道の整備

鳥取県鳥取市から京都府宮津市に至る全長約120kmの高規格道路。現在、大宮峰山道路5kmを整備しているほか、京丹後市網野町から久美浜町エリアの詳細なルート調査・検討を進めています。



道路

目的

日本海国土軸の形成、高速道路ネットワークの強化により、府北部地域のさらなる生産性向上・地方創生を図ります。

京都舞鶴港の機能強化を推進

舞鶴国際ふ頭の拡張に向けて護岸の整備を進めるとともに、安定した荷役の確保のため、老朽化した第2ふ頭の多目的クレーンの更新工事を行っています。



港湾

目的

取扱貨物量の増加や航路の拡充を見据えた機能強化により、府北部地域の産業振興や地域活性化を図ります。

いろは呑龍トンネルによる雨水対策

現在、供用している地下に埋設した総延長約9kmのいろは呑龍トンネルに、雨水を取り込むための公共下水道接続施設の整備を進めることで、浸水被害軽減に向けて取り組んでいます。



雨水

目的

乙訓地域(西京区、南区、向日市、長岡京市)の集中豪雨による浸水被害軽減を図ります。

鴨川の大規模な改修を推進

平成25年台風第18号により越水した箇所を含め、鴨川最下流から約1.8km(伏見区京川橋付近)において、令和8年3月までの概成を目指し、河道掘削や護岸の整備を進めています。



河川

目的

おおむね30年に1回起こり得る豪雨*による洪水を防ぎ、治水安全度の向上を図ります。

※平成25年台風第18号相当の大雨にも対応

現場訪問

地域の史跡の活用や共生のまちづくり、商店街の活性化に取り組み方々と各地で「行き活きトーク」

西脇知事が府内の皆さんと語り合い、頂いたご意見を府政に活かす「行き活きトーク」。

11月3日には、木津川市の史跡恭仁宮跡で開催された「恭仁京フェスタ2025」木津川市かもまつり2025」を訪問。AR体験や発掘現場の見学をした後、恭仁京・南山城の地域振興に関わる方や、研究・発信をされている方々と、恭仁京の魅力や今後の展望について意見交換しました。

参加者の声

- 南山城には多くの文化財があるが、知名度の低さが課題。けいはんな学研都市などとも連携し、文化発信の中心地を目指したい。
- 恭仁京の美しさは万葉集にも歌われている。文学を通して恭仁京の魅力を感じてもらいたい。
- VRやARなどを活用し、五感を通じて恭仁京の魅力を伝えるコンテンツづくりに力を入れたい。
- 恭仁京の近くで農業ができることは大きな魅力。農業と観光、宿泊を掛け合わせ、地域の外から人を呼べるイベントなどを展開したい。

トークを終えて…

恭仁宮跡が歴史的に極めて重要な遺産であることはもちろん、多くの国宝やけいはんな学研都市を結ぶ文化のクロスロードであり、地域振興の核となる可能性を改めて実感しました。特別史跡への昇格を契機として、地域の魅力発信と活性化をさらに推し進めてまいります。



▲▼同センター内「認知症カフェほうおう」で就労を通じた生きがいづくりを体験



11月17日には、宇治市の京都認知症総合センターを訪れ、利用者の方々と認知症初期支援プログラムを体験。続いて、同センターで働く認知症応援大使や相談員、専門医、そして利用者の就労でつながる企業の方とのトーク。認知症になってもできること、そのために地域がサポートできること。それぞれの立場で培った知見を持ち寄り意見交換しました。

(関連記事▼回面)

参加者の声

トークを終えて…

認知症の方々が、住み慣れた地域で明るく暮らし続けるには、周囲の理解や協力のもと、やりがいを持って社会とつながることが大切だと再認識しました。同センターでの活動を先進事例とし、市町村や地域の各関係機関と連携しながら取り組む流れを府全域に広げてまいります。



行き活きトーク

誰もが住みやすい社会(宇治市)



- 認知症になってもできることが、たくさんあることを、当事者として啓蒙していきたい。認知症応援大使として活動することで、交流も広がり、自分が前を向く力になっている。
- 当事者の希望を受け止め、共に考える伴走型支援が重要。早い段階に専門職とつながり、認知症カフェなどの居場所ややりがいを発見することで、症状の進行の抑制に役立つ例も多い。
- 早期に当事者やご家族の希望を聞くことで、診断後の支援につながるまでの空白期間を解消していきたい。
- 当事者の方々がマイペースで楽しく働ける場を提供している。地域の枠組みで福祉、行政、企業などが、それぞれの課題感を話し合う場をつくるのが、新たな仕組みづくりにつながる。





参加者の声

※商店街これからラボ

商店街に関わる人やこれから商店街に関わってみたい人など、さまざまな人たちが事例を共有しながら、商店街のことを学び、実践し、答えを見つけていく場所。

11月30日には、下京区の京都経済センターにて開催された「商店街創生センター10周年記念フォーラム」に参加。「商店街これからラボ」※の参加者をはじめとした商店街の活性化に取り組む皆さまと、これまでの取り組みの成果や今後の可能性について意見交換しました。

トークを終えて...



地域活性化のためには、地元
に愛着を持った人を増やして
いくことが不可欠。にぎわいを
生み出す核として、商店街が
さらに発展していけるよう、地域の個性に
合わせた伴走支援を続けてまいります。

■ にぎわいの創出には、商店街と地域の連携が重要。ミニ・ミュンヘンなどのイベントを今後も継続し、ネットワークを広げたい。

■ 商店街の祭りに多くの子どもたちが集まる光景を見てポテンシャルを感じた。商店街の中に普段から子どもたちが集える場をつくっていききたい。

■ 商店街は地域の人を元気にする場所。若い世代を巻き込み、空き店舗なども活用して来訪者の増加につなげたい。

■ 商店街の特徴を活かしたブランディングやイメージ戦略を進めている。強みを育て「また来たい」としてもらえる魅力をつくることが重要。



問 広報課 行き活きトークQ
TEL 075-414-4071 FAX 075-414-4075

敬 表 訪 問

NHK大河ドラマ「豊臣兄弟!」の
出演者・関係者が知事を表敬訪問

昨年12月2日、京都府内も舞台となつているNHK大河ドラマ「豊臣兄弟!」に主人公・豊臣秀長の正妻「慶」役で出演する俳優 吉岡里帆さん(京都府出身)が、同番組の関係者らと共に、知事を表敬訪問されました。
また、今年度に「京都府あけぼの賞」を受賞された吉岡さんに対して、表彰状の授与も行いました。

▶ 右から、俳優の吉岡里帆さん、西脇知事、同番組チーフプロデューサー・制作統括の松川博敬さん



◀ 吉岡里帆さんに「京都府あけぼの賞」を授与

知事 コラム



Governor's voice



書: 西脇 隆俊

いよいよ冬の祭典、ミラノ・コレティナ2026冬季オリンピックが始まります。これまでに数々のドラマを繰り広げてきた冬季五輪ですが、中でも私の記憶に鮮明に残っているのは札幌1972大会でのフィギュアスケート競技です。当時「銀盤の妖精」「札幌の恋人」と称されたジャネット・リン選手の演技をはじめ技と美が融合した競技に、皆が心を奪われたものです。その影響もあつてか、当時は京都でもアイススケートが定番の

楽しみの一つでした。近年、冬のレジャーを取り巻く環境は大きく変わりましたが、令和元年には山城総合運動公園内に府内唯一の通年型アイスアリーナが誕生し、京都から世界へ羽ばたく多くの才能が育つています。半世紀前の感動を胸に、京都ゆかりのアスリートが世界を魅了してくれることを期待しつつ、そしてより多くの方にスケートの楽しさに触れてもらえることを願いながら、今回も雪と氷の熱戦を見守ってまいります。



広域振興局からの
お知らせ

地域HOT情報



中
丹

問 中丹広域振興局 企画・連携推進課
〒625-0036 舞鶴市字浜2020
TEL 0773-62-2031 FAX 0773-63-8495



移住

地域の経営者などによる「移住セミナー」を開催

京都北部地域に暮らす起業家などのゲストスピーカーとの交流を通じて、地域の魅力や情報を提供する移住セミナーを開催します。少しでも移住に興味がある方は、お気軽にご参加ください。

予約制 先着順 無料

3月5日(木) 18時30分～20時30分
所 QUESTION(中京区)
定 20人 受Web(～2月26日)
問 企画・連携推進課
TEL 0773-62-2031 FAX 0773-63-8495



▲昨年のセミナーの様子



地域振興

「地域の未来共創プロジェクト」最終発表会

中丹地域の課題解決のため、産学官の若者が連携し定期的に検討を行う「地域の未来共創プロジェクト」の最終発表会を開催します。一般の皆さまにも広く公開し、どなたでもご聴講いただけますので、ぜひお越しください。

無料

3月19日(木) 14時～17時 所 あやテラス(綾部市)
問 企画・連携推進課 TEL 0773-62-2031 FAX 0773-63-8495



▲勉強会の様子

観光

「京都中丹いちおし商品」を新たに7点選定

府内産農林水産物を使用した中丹らしいこだわりの加工食品を「京都中丹いちおし商品」として選定し、地域の食の魅力を発信しています。令和7年度は新たに7商品が増え、合計92商品となりました。中丹地域のお土産としていかがでしょうか。



▲新たに選定された7商品

問 農商工連携・推進課
TEL 0773-62-2743 FAX 0773-62-2859



丹
後

問 丹後広域振興局 企画・連携推進課
〒627-8570 京丹後市峰山町丹波855
TEL 0772-62-4300 FAX 0772-62-5894



観光

魅力あふれる「冬の丹後」へお越しください

鮮度が抜群で濃厚なカニや、肉厚でうま味がぎゅっと詰まったカキなど、冬の丹後はおいしい味覚が勢ぞろい。また、雪景色もお楽しみいただけます。ぜひ冬の丹後へ足を運んでください。



▲かぶと山の雪景色
▲焼きガニ

問 京丹後市観光公社 TEL 0772-72-6070 FAX 0772-72-0822

若者

丹後で頑張る人を応援「丹後わかもの放送局」

丹後広域振興局が運営するInstagram「丹後わかもの放送局」では、さまざまな分野で頑張る“人”に着目したインタビュー記事を掲載しています。ぜひフォローの上、ご覧ください。

問 企画・連携推進課
TEL 0772-62-4300
FAX 0772-62-5894



辻坂尚哉氏
笑顔のひとときを豊かにする

▲掲載記事

環境

「みんなでカキ殻拾うDay」を開催

～美しい天橋立の阿蘇海を守る～

阿蘇海環境づくり協働会議では、地域団体、企業、ボランティアの協力で、天橋立の内海「阿蘇海」の環境改善に取り組んでいます。3月には大学生と共にカキ殻回収活動を実施します。また、小学生向けに環境学習会・生き物調査も開催されます。ぜひご参加ください。無料



▲夏のカキ殻回収の様子



3月14日(土)9時～11時30分(環境学習会・生き物調査)
3月15日(日)9時～11時30分(みんなでカキ殻拾うDAY)
所 ①天橋立(宮津市)および阿蘇シーサイドパーク(与謝野町)
受 Web(～3月11日)※飛び入り参加可
問 企画・連携推進課 TEL 0772-62-4300 FAX 0772-62-5894

ウチの
豆
知識

伊根町・浦嶋神社で行われる延年祭は、朴の木を花やつばみで飾り付け、長寿や縁結び、五穀豊穡を祈る祭りです。福棒と呼ばれる縁起物が当たるくじ引きも人気を集めます。

「おいしいね」で
広がる笑顔が
ご縁を結ぶ

昨年7月、府の主催による体験型婚活イベント「海の幸婚 in 舞鶴」を開催しました。20歳から40歳の独身男女29名のご参加のもと、新鮮な海の幸満載の昼食などを通じて交流を深め、9組のカップルが誕生しました。「おいしいね」を分かち合えるのは幸せなこと。皆さんも大切な人と一緒に中丹地域を訪れ、「京都不丹いちおし商品」など地元自慢の味覚を味わってみませんか。



「海の幸婚 in 舞鶴」であいさつを述べる西脇知事

山城

■ 山城広域振興局 企画・連携推進課
〒611-0021 宇治市宇治若森7-6
TEL 0774-21-2049 FAX 0774-22-8865



子育て

「子育てふれあいフェスタ in やましろ」を開催

大学生、子育て支援団体などによるコンサートや、子育てに役立つ展示、工作体験など、小さな子どもと親子一緒に楽しめるイベントを開催します。ぜひお越しください。 **無料**



- 3月7日(土) 10時～15時
所 京都文教大学サロンド・パドマ(宇治市)
大学内に駐車場があります(無料)。ただし、満車の場合は近隣の有料駐車場をご利用ください
対 子育て世帯や子育て支援に関わる方
問 企画・連携推進課
TEL 0774-21-2049 FAX 0774-22-8865



産業

第17回「森林・林業体感ツアー」を開催

「人」と「木や森」との歴史について学べるツアーを開催。京都大学宇治キャンパスの施設を見学し、大学の先生から最新の研究成果を学ぶことができます。

予約制 抽選 無料

- 3月7日(土) 13時～16時30分
所 京都大学宇治キャンパス(宇治市)
対 山城地域の森林・林業に興味のある中学生以上の方
定 30人 受 Web(～2月15日)
問 森づくり振興課 林業振興係
TEL 0774-21-3450 FAX 0774-22-8865



▲ 昨年のツアーの様子



環境

生物資源研究センター成績報告会を開催

お米の味や加工特性に関する長年の研究成果と、酒米の品種改良、緑肥を利用した環境にやさしい農業について最新の研究成果を分かりやすく紹介します。

予約制 先着順 無料

- 3月17日(火) 13時30分～16時30分
所 稲盛記念会館(左京区)
対 農業や研究に関心のある方
定 100人 受 Web(～3月13日)
問 京都府農林水産技術センター
生物資源研究センター 応用研究部
TEL 0774-93-3527 FAX 0774-93-3528

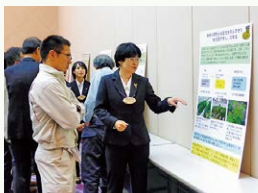

▲ ポスター発表の様子



南丹

■ 南丹広域振興局 企画・連携推進課
〒621-0851 亀岡市荒塚町1丁目4-1
TEL 0771-24-8430 FAX 0771-24-4683



安心・安全

狩猟や有害鳥獣対策を学べるセミナーを開催

狩猟初心者や狩猟に関心のある方を対象に、狩猟の始め方やジビエ利用、鳥獣被害防止策(クマ対策含む)を学ぶ講義と実技を行うセミナーを開催します。

予約制 先着順 無料

- 2月22日(日)
午前の部(講義)9時30分～12時30分
午後の部(実技)13時30分～15時30分
所 南丹市日吉町生涯学習センター遊youひよし
対 狩猟や有害鳥獣対策に関心のある方、狩猟初心者
定 200人※午後の部は狩猟免許取得者を優先
受 メール・TEL・FAX(～2月13日)
問 農商工連携・推進課 TEL 0771-22-0426 FAX 0771-21-0118
✉ n-n-noushoko@pref.kyoto.lg.jp



狩猟や有害鳥獣対策の基礎を学べるセミナー



観光

「京都丹波みどりの里まつり」公式CMを配信中

9月18日(金)から開催する「全国都市緑化フェア in 京都丹波(愛称:京都丹波みどりの里まつり)」。

学生を対象としたPR動画コンテストの最優秀作品を公式CMとして配信しています。今年の秋はぜひ緑化フェアにお越しください。



▶ 最優秀賞/
京都芸術大学映画学科
映画製作コース/
和田 紗耶加さん

- 問 第43回全国都市緑化フェア
in 京都丹波実行委員会事務局
TEL 0771-21-8301
✉ ryokka-fair@city.kameoka.lg.jp



▲ YouTube ▲ 公式HP

道路整備

国道423号(法貴バイパス)が一部開通予定

国道423号(亀岡市西別院町～曾我部町)で進めているバイパス道路の一部が3月に開通予定です。今後、全線開通時には、物流や観光客など、京都府中部と阪神地域との交流・連携が期待されます。



- 問 南丹土木事務所 道路計画課
TEL 0771-62-0268 FAX 0771-62-3494

自分のペースで新たな出会いを探そう
あなたらしい婚活を応援します！の巻



共通の体験や交流を楽しむ
出会い&婚活イベント

AIによるマッチング
きょう婚ナビ

自宅から相談できる
オンライン相談窓口

役立つノウハウを伝授
婚活セミナー

さまざまな形で婚活を
応援します！例えば…

今年は今機一転
婚活がんばって
みようかな

私も！
でも、何から
始めたら
いいのかなあ

仕事に
追われがちで
なかなか出会いが
ないなあ…

まずは
会員登録から！

自分のペースに
合わせて婚活
できそうだな

イベントに
参加して
みようかな

行政が運営しているから
安心感があるね！

そんな時は
きょうと婚活
応援センター！

会員数は2,700名
超え!!

きょうと
婚活応援センター!?



きょうと婚活応援センター

府では2015年に「きょうと婚活応援センター」を設置し、結婚を希望する独身男女の出会いから成婚までを支援するとともに、府内における婚活の気運醸成を図っています。

※1 令和7年10月末時点 ※2 AIマッチングシステム利用料は3,000円(初回のみ)

- ✓対面・オンライン両輪での支援
- 共通の趣味や体験を通じて交流を深める婚活イベント
 - いつでもどこでも利用できるAIマッチングシステム など
- ✓会員数は2,700名以上※1
- ✓入会金・年会費などは無料※2
- 詳細・登録はこちら



問 こども・子育て総合支援室 TEL 075-414-4602 FAX 075-414-4792 E kodomo@pref.kyoto.lg.jp



変わる高齢者像と支え合う地域

以前の高齢者は「支えられる側」と見られがちでしたが、今は働き続け、地域や家庭で活躍する人も少なくありません。一方で、誰もが年を重ねると病気や障害で思うように動けなくなり、仕事や趣味を諦めて孤立してしまうことがあります。高齢になつて病気や障害があつても、地域の一員として尊重され、安心して暮らせることが何より大切です。年齢や状態だけで「自分とは違う存在」と線を引きのではなく、同じ地域で暮らす仲間としてお互いを認め合う視点が求められています。そのためには、高齢者を特別視せず、「将来の自分」として身近に感じ

人権
Human Rights Lecture
ロコミ講座
169

高齢者を孤立させない
寛容な社会を目指して

京都府立医科大学大学院
医学研究科精神機能病態学 教授

成本 迅

ながら、日頃から声を掛け合い、困り事を共有できる関係づくりが欠かせません。

認知症と共に生きる共生社会へ

高齢期の病気の一つである認知症は、理解力や判断力が低下し、手続きや契約などが難しくなることがあります。2024年には、認知症の人が尊厳を保ちながら暮らせる社会を目指す「認知症基本法」が施行されました。認知症になつても本人の意思を丁寧に聞き取り、一緒に考えながら生活の選択をしていく「意思決定支援」が、尊厳と権利を守る土台になります。認知症への偏見をなくし、家族だけに負担を背負わず、地域で支え合うことが、誰もが安心して年を重ねられる寛容な社会につながります。

京都人権ナビ

～人権情報ポータルサイト～
人権に関する相談窓口などを
ご案内しています



令和8年2月

府警 第211号 あんぜん広場

京都府警察
スローガン

千年を守る 未来を創る



府警公式
ホームページ



府警公式
Facebook



府警公式
Instagram



府警公式
YouTube

自転車の違反に交通反則通告制度(青切符)を導入

4月1日施行

交通反則通告制度(青切符)とは

運転者が比較的軽微な交通違反をした場合、一定期間内に反則金を納めると、刑事手続きの対象とならずに処理される制度です。

▶ 制度の案内はこちら



交通ルールを遵守して、安全運転を心掛けましょう。

▶ 自転車ルールブック



【対象】16歳以上、113種類の反則行為

例えば…こんな行為は反則です /

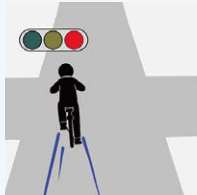

信号無視
反則金6,000円



右側通行
反則金6,000円



一時不停止
反則金5,000円

府内でも被害が多数発生「フィッシング」にご注意!

2月1日～3月18日は
サイバーセキュリティ月間

フィッシングとは

実在する企業やサービス、知合いなど実在する人物をかたり、偽のメールやSMS、SNSのDMなどで偽サイトに誘導し、IDやパスワードなどの情報を盗んだり、マルウェアに感染させる手口です。



対策は…

- メールに添付されたURLをクリックしない
- 公式サイトや公式アプリからアクセスする
- OSやソフトウェアはアップデートし、最新の状態にする
- 安易に個人情報を入力しない
- 多要素認証やパスキーの設定をする

京都府警察サイバー対策本部
イメージキャラクターオウ羽京子



みんなでとめよう!国際電話詐欺

#みんなとめ

警察庁・SOS47 特殊詐欺対策ページ

詳しくは▶
「みんなとめ」
で検索



【固定電話】国際電話からの発着信休止方法

国際電話不取扱受付センターへお申し込みください。

☎ 0120-210-364

[申し込み方法]

- ①音声ガイダンスによる申し込み
- ②Web申し込み ③郵送申し込み(※1)

国際電話▶
不取扱受付
センター



※携帯電話は、国際電話の着信規制が可能なアプリをご利用ください
※1:最寄りの警察署、交番、駐在所で申込書の作成を支援します
(作成した書類は警察からセンターへ発送します)

3月16日 左京警察署が開署します!

川端警察署と下鴨警察署を統合し、左京警察署が開署します。当面は、下鴨署を「本庁舎」、川端署を「分庁舎」として運用します。



左京警察署の電話番号は、
下鴨警察署の

☎ 075-703-0110

となります。川端警察署の電話番号は利用できなくなります。

地域の安全・安心情報をタイムリーに入手!

防犯・犯罪情報メールの
登録をお願いします



anzen@mail.bousai.pref.kyoto.lg.jp

に空メールを送信し、返信メールのURLにアクセスして登録してください。空メールは二次元コードからも送信できます▶



京都マラソン開催に伴う交通規制にご協力ください

早春の都大路をランナーたちが駆け抜けます。大会当日は、ノーマイカーデーにご協力をお願いします。

2月15日(日)8時55分～15時 問 京都市文化市民局
市民スポーツ振興室
TEL 075-222-3138
FAX 075-213-3367



募集



府営住宅入居者募集

府営住宅3月募集は郵送または電子申請で受け付けます。

京都、乙訓・南丹地域

受 Web・郵送(2月27日～3月9日必着) 問 府指定管理者(株)東急コミュニティー 京都府営住宅管理センター
〒600-8108 下京区五条通新町西入ル西銘屋町18 トミタビル7階 TEL 075-354-1090 FAX 075-354-1092

山城地域

受 Web・郵送(2月27日～3月9日必着) 問 府住宅供給公社
〒602-8054 上京区出水通油小路東入ル丁子風呂町104-2 府庁西別館2階 TEL 075-432-2018 FAX 075-432-2049

「聞こえのサポーター養成講座」受講者募集

聴覚障害のことや聴覚障害のある方について知り、手話や伝え方のポイントを学びます。

2月25日(水)14時～16時
所 京都テルサ(南区) 定 40人
受 TEL・Web(～2月24日15時)
問 京都ジョブパーク
福祉人材コーナー
TEL 075-682-8915
FAX 075-682-4189

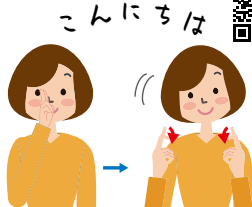

令和8年 経済センサス・活動調査 調査員を募集

今年6月1日を期日として全国一斉に行われる経済センサス・活動調査に伴い、府内各市町村で調査業務に携わっていただける方を広く募集します。

受 Web(～3月23日) 問 企画統計課
TEL 075-414-4496 FAX 075-414-4482



試験・就職支援



※対象年齢など詳細はWebをご確認ください

府立京都高等技術専門学校 令和8年度 4月入校生向け オープンキャンパス(体験実習)

プログラミングやロボット製作、金属加工、間取りの設計、CADなどを学ぶ実際の授業の一部を体験できます。

予約制 先着順 無料

3月1日(日)13時～16時 定 各科10人
受 Web・メール(～2月26日)
問 所 同校(伏見区) TEL 075-642-4451 FAX 075-642-4452
kyokgs-k2@pref.kyoto.lg.jp



暮らしガイド

KYOTO Information



- 府庁への郵便物は「〒602-8570 京都府〇課(室)」で届きます。
- 休業日については各施設へお問い合わせください。

2月7日は北方領土の日

はばまい 歯舞群島、しこたん 色丹島、くなしり 国後島、えとろふ 択捉島の北方四島は我が国固有の領土です。今こそ、還るとき。

3月1日は京都いのちの日

死にたくなるほどのつらい悩みは、独りで抱え込まずにお電話を。臨床心理士などが電話相談に応じます。

問 京都府自殺ストップセンター
0570-783-797(年中無休、24時間対応)

お知らせ



確定申告はお早めに

所得税、事業税、住民税(府・市町村民税)の確定申告は3月16日まで。申告書は国税庁ホームページから作成・送信が可能です。

2月16日(月)～3月16日(月) 問 最寄りの税務署



自動車税(種別割)還付金受け取りのための振込口座登録のお願い

自動車の廃車などにより生じる自動車税(種別割)還付金の受け取りに備え、振込口座の登録をお申し込みください。スマホ・パソコンからの電子申請も可能です。

受 Web 問 自動車税管理事務所
TEL 075-672-6155 FAX 075-672-2995



バレンタインジャンボ宝くじ発売開始

1等・前後賞合わせて3億円! 収益金は府の財源となり、道路や公園の整備などに活用されています。Webでの購入も可能。

2月3日(火)～3月6日(金) 問 財政課
TEL 075-414-4418 FAX 075-441-7308



ピロリ菌の除菌治療費を助成します

人間ドックや健康診断などでピロリ菌の感染が認められ(胃炎などの疑いを含む)、除菌治療を行った方に対し、治療費の一部(上限2,000円)を助成します。

※ただし、胃痛などで医療機関を受診し、感染が判明・治療(保険を適用)した場合は対象外

受 一次除菌治療の判定検査を受けた年度内に申請書を郵送・持参(～3月31日必着)

※1月～3月に判定検査結果説明を受けた場合は、翌年度6月末まで

問 健康対策課
TEL 075-414-4766 FAX 075-431-3970



京都府職員(一類)採用試験 (技術系・第1回)ガイダンス

京都府職員採用試験(大卒程度)の受験を検討されている方を対象に、技術系職種の業務内容や仕事のやりがいについて説明し、理解を深めていただきます。



- 3月5日(木) 所 オンライン
- 定 270人(各部)
- 受 Web(～3月3日正午)
- 問 人事委員会事務局
総務任用課
- TEL 075-414-5648
- FAX 075-414-5638



イベント

府立図書館・府埋蔵文化財調査研究センター 連携展示 「豊臣兄弟の時代」

豊臣秀吉・秀長兄弟が活躍した頃の聚楽第周辺や伏見城などから出土した金箔瓦や斬新なデザインの茶碗、向付などの食器13点を展示します。 **無料**

- 2月6日(金)～3月12日(木)
- (火)～(金)9時30分～19時、
(土)(日)9時30分～17時
- 問 所 府立図書館(左京区)
- TEL 075-762-4655
- FAX 075-762-4653



京都環境フェスティバル2026

環境について楽しく学べる参加・体験型のイベントです。環境ステージショーやふれあい移動水族館、出展団体による体験ブースなど。 **無料**



- 2月11日(水・祝)
- 9時45分～16時
- 所 京都パルスプラザ(伏見区)
- 問 同イベント運営事務局
- TEL 080-2462-6200
- ✉ kankyo-fes@screen-cre.co.jp



京都いのちの日 こころのつながりメッセージ展

「京都いのちの日(3月1日)」に先駆けて、いのちの大切さを共に考えるイベントです。メッセージボードの展示や心理テスト、性格検査、傾聴体験など。 **無料**



- 2月11日(水・祝)10時～17時
- 所 イオンモール京都桂川(南区)
- 問 地域福祉推進課
- TEL 075-414-4626
- FAX 075-441-4511



府立福知山高等技術専門校 令和8年度 4月入校生追加募集(選考試験)

①自動車整備科②ものづくり基礎科

学科試験、面接試験を実施します。

- 料 入校選考料①2,200円(②は不要)
- 対 ①高卒以上②満18歳以上
- 受 願書などを同校へ持参・簡易書留にて郵送
(2月16日～3月9日必着)

※ただし、新規学卒者以外の方は、
住所地管轄のハローワークで相談・
手続きが必要

③総合実務科

実技試験、面接試験を実施します。

- 対 知的障害者 受 願書などを住所地管轄のハローワークへ提出
(2月16日～3月9日)

④キャリア・プログラム科

学科試験、実技試験、面接試験を実施します。

- 対 精神障害者、発達障害者 受 願書などを住所地管轄のハローワークへ提出(2月16日～3月9日)

- ①～④▶ 3月16日(月) 定 各科若干名 問 所 同校

- 〒 620-0813 福知山市南平野町90
- TEL 0773-27-6212 FAX 0773-27-6213



府立農業大学校 オープンキャンパス

学校案内、農作業体験、給食体験(月曜日のみ、予約制)などを実施します。 **予約制 先着順 無料**

- 3月22日(日)、23日(月)10時～12時30分
- 定 各20人
- 料 470円(給食利用者のみ)
- 受 Web(2月10日～3月15日)
- 問 所 同校(綾部市)
- TEL 0773-48-0321
- ✉ kyo-nodai@pref.kyoto.lg.jp



京都府保育園就職説明会

府内の保育園・認定こども園など55法人が出展する就職説明会。効率的なブースの回り方についてセミナーも開催します。



- 3月1日(日)12時30分～16時
- 所 京都産業会館ホール(下京区)
- 問 京都府保育人材マッチング
支援センター
- TEL 075-252-6333
- FAX 075-252-6312



京都ジョブ博「まいづる春の就職フェア」

舞鶴市内最大の就職イベント。約60社の企業が出展するほか、市役所など公務団体も参加します。



- 3月14日(土)13時～15時30分
- 所 舞鶴市商工観光センター
- 受 オンライン面談(3月16日開催)のみWeb(～3月6日)
- 問 北京都ジョブパーク
- TEL 0773-22-3815
- FAX 0773-22-3816

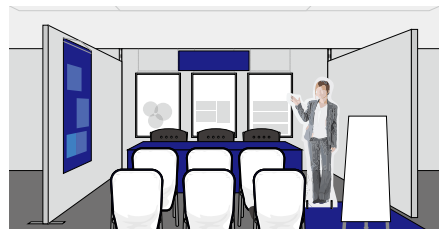

京都府消防大会(地域防災力充実強化大会)

VR体験、防災カードゲーム、ドローン操縦、ミニ消防車での記念撮影、備蓄用ミルクやチョコの試食(数量限定)など。能登半島地震を体験された輪島市消防団長の講演などを行います。



無料

📅 2月22日(日)11時～16時
📍 国立京都国際会館(左京区)
📞 消防保安課
TEL 075-414-4471
FAX 075-414-4477



プラス・ジャンボリー in 京都2026

管・打楽器経験者による府民参加型の演奏会を観覧できます。指揮に米米CLUB、BIG HORNS BEEメンバーの織田浩司氏、ゲストはオーボエ奏者の大久保菜美氏。



予約制 先着順 無料

📅 2月23日(月・祝)16時15分～17時15分
(開場・受付15時30分)
📍 京都パルスプラザ(伏見区)
定 500人 受 Web(～2月20日)
📞 同イベント事務局
TEL 075-414-5140
FAX 075-414-4223



大久保菜美氏



織田浩司氏

摂食障害セミナー

摂食障害に関する正しい知識と対処について、専門家による講義や自助グループによる体験発表などを通じて学びます。



予約制 先着順 無料
📅 2月27日(金)14時～17時 所 オンライン 定 100人
受 FAX・Web(～2月20日)
📞 京都府精神保健福祉総合センター(伏見区)
TEL 075-641-1810 FAX 075-641-1819

けいはんな記念公園 桃の節句～ひなあられのふるまいと折り紙あそび～

桃の節句に合わせて、中学生以下の先着100人にひなあられのふるまいを行うほか、雛人形などが作れる折り紙あそびも楽しめます。



無料
📅 3月1日(日)13時～15時
📍 同園(精華町)
TEL 0774-93-1200
FAX 0774-93-2688

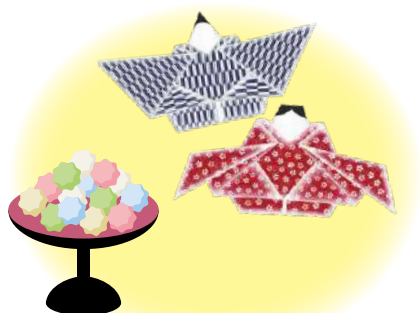

イベント



府立植物園 早春の草花展

パンジー、チューリップ、ストック、菜の花など早春の草花100種1万株を大芝生地北の特設会場で展示します。



📅 2月6日(金)～3月8日(日)
10時～16時
料 入園料一般500円ほか
📍 同園(左京区)
TEL 075-701-0141
FAX 075-701-0142



マザーズジョブカフェ 子育て応援! 企業説明会2026

仕事と家庭の両立に理解のある企業が集まるほか、年収の壁について学べるセミナーも同日開催します。



予約制 無料

📅 2月18日(水)10時45分～12時45分(開場は10時30分)
📍 京都テルサ(南区)
受 TEL・Web(～2月17日) 保 あり(要予約)
📍 京都ジョブパーク マザーズジョブカフェ
TEL 075-692-3445
✉ jousei@kyoto-jobpark.jp



ARTISTS' FAIR KYOTO 2026

40組の若手アーティストが自ら企画・運営・出品を行う「作家主導」のアートフェア。臨濟宗大本山 東福寺では国内外で活躍する著名なアーティストらによる特別展も開催。



① 京都国立博物館会場

📅 2月21日(土)～23日(月・祝)
9時30分～17時
(入場は16時30分まで)
📍 同館 明治古都館(東山区)
料 一般1,800円 ほか



京都国立博物館 明治古都館
展示風景(2025) 撮影:顧 剣亨

② 東福寺会場

📅 2月21日(土)～3月1日(日)
9時～16時
(入場は15時30分まで)
📍 臨濟宗大本山 東福寺(東山区)
料 一般1,000円 ほか



臨濟宗大本山 東福寺
展示風景(2025) 撮影:顧 剣亨

①② ▶ 受 Web(2月20日までの間、お得なオンラインチケット販売中)

📍 同イベント実行委員会事務局
☎ 0120-221-884(対応時間10時～17時)
✉ info@afk2026.com



けいはんな乗り物フェア

学研都市の鉄道ジオラマ展示やバス車両展示、こども制服体験、物販(鉄道・バスグッズ)など。鉄道大好きタレント齊藤雪乃トークショーも開催します。 **無料**



※トークショーは **要予約** **抽選**

- 📅 3月20日(金・祝)10時30分～14時30分
- 📍 けいはんなプラザ(精華町)
- 👥 トークショーはWeb(2月6日～28日)定 130人
- 🏠 同イベント事務局(精華町)
- ☎ 0774-95-1900 FAX 0774-95-3971



齊藤雪乃氏



バス車両展示

その他イベントなどの
情報はこちら▶



京都府
からの
情報発信

エフエム京都 (α-STATION)

- Kyoto Smile Message(金)10時台
([Kyoto Child Smile]内)
- Meets the Kyoto (月)～(金)17時台

KBS京都ラジオ

- 京都トークRUN(月)または(火)12時～
([となりの森谷さん]内)
- きょうと ほんと情報 (月)～(金) 各3回 / (土)・(日) 各1回

KBS京都テレビ

- あったか京都! 第4(月)19時30分～20時
特派員の府政レポートや知事とのトークなどを通じて京都府の温もりと驚きを伝えます

Kyoto Crafts Exhibition DIALOGUE 2026

ホテルの客室を会場に、京都を中心に全国から約90組の工芸・手仕事の作り手が集う見本市&展示販売会。多彩な作品との出会いと、作り手との対話(=DIALOGUE)を楽しめます。



- 📅 3月13日(金)11時～20時、14日(土)11時～17時
(3月11日(水)、12日(木)は招待客のみ来場可)
- 📍 ホテル カンラ京都(下京区)
- 🎫 料 1,000円 問 同イベント事務局
- ☎ 075-414-4869
- ✉ info@dialoguekyoto.com





2月のプレゼント

コーヒー4種のギフトボックス 個包装20個入り

久御山町に焙煎工場を構えるコーヒーブランドから、ドリップコーヒー4種をお届け。浅煎りから深煎りまで、こだわり抜いたブレンドをお楽しみください。

今月のキーワード ○に当てはまる文字をお答えください。②～④面にご注目！

京都企業の魅力を知って「**京都で○○○○**」という選択を

応募方法 記入漏れ・判読不明などがある場合は無効となりますのでご注意ください

はがき・メール

下記の7項目を記入し、ご応募ください

- ① 今月のキーワード
- ② 郵便番号
- ③ 住所
- ④ 氏名
- ⑤ 年齢
- ⑥ 電話番号
- ⑦ 今月号をきっかけに行動した・しようと思っていること

〒602-8570 府広報課「クイズ」係

※宛先住所は不要です

✉koho@pref.kyoto.lg.jp

応募フォーム

府のHPからアクセスしてください

※応募フォームの様式が変わりました



← 携帯・スマホからの応募はこちらから

応募期間

2月1日(日)～15日(日)消印有効

※個人情報とは賞品の発送のみに使用します(府から住所などを問い合わせることはありません)
※当選者の発表は、賞品の発送をもって代えさせていただきます
※頂いたコメントを匿名で掲載させていただく場合があります
※先月号の答えは「りよっか(緑化)」。12月号の応募総数は7,183通でした

正解者の中から抽選で
10人

図書カード
500円分
20人



お茶の京都

問 お茶の京都DMO

TEL 0774-25-3239 FAX 0774-25-3238

広報監 まゆまろからのお知らせ

学生×地域×企業
「**京都未来人材育成プロジェクト**」
に取り組んでおりますです～♪

府内の地域や企業が持つ課題に対して、
大学・学生の力で解決策を提案する
取り組みを、京都市と連携して進行中！▶



「府民だより」の配布についてのお問い合わせはこちらまで

舞鶴市: (公社) 舞鶴市SC ☎0773-64-3233
亀岡市: (公社) 亀岡市SC ☎0771-24-7423
長岡京市: (株) ワイズソリューション ☎075-325-5647
久御山町: (公社) 久御山町SC ☎075-633-5500
宇治田原町: 宇治田原町SC ☎0774-88-4333
木津川市: (公社) 木津川市SC ☎0774-72-6690

福知山市: (公社) 福知山市SC ☎0773-23-7677
京都市: (株) 日本情報サービス ☎075-644-9573
大山崎町: (公社) 大山崎町SC ☎075-956-7561
八幡市: (公社) 八幡市SC ☎075-983-0822
京田辺市: (公社) 京田辺市SC ☎0774-64-8822
その他: (株) 京都新聞折込サービスセンター ☎0774-44-6700

※紙面上、シルバー人材センターをSCと表記しています

綾部市: (公社) 綾部市SC ☎0773-42-9030
向日市: (公社) 向日市SC ☎075-932-3987
宇治市: (株) ワイズソリューション ☎075-325-5647
城陽市: (公社) 城陽市SC ☎0774-52-9486
精華町: (公社) 精華町SC ☎0774-98-0510

京都府の人口 2,505,383人 (男:1,195,080人 女:1,310,303人) 世帯数 1,231,723世帯 (令和7年12月1日現在)

【発行】 京都府広報課 ☎075-414-4074 ☎075-414-4075 ✉koho@pref.kyoto.lg.jp