

★園福線の運行に関する基礎情報

現行：西日本 JR バス

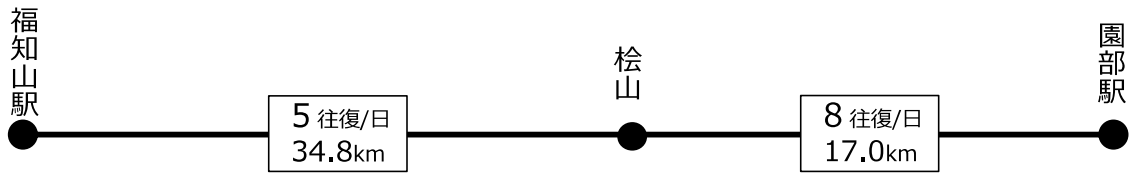

※R4年4月に減便（福知山～桜山：7→5、桜山～園部：13→8）

今回提案：京都交通 + 中京交通

（※あくまでも事業者からの提案であり、決定したものではなく、今後調整予定）

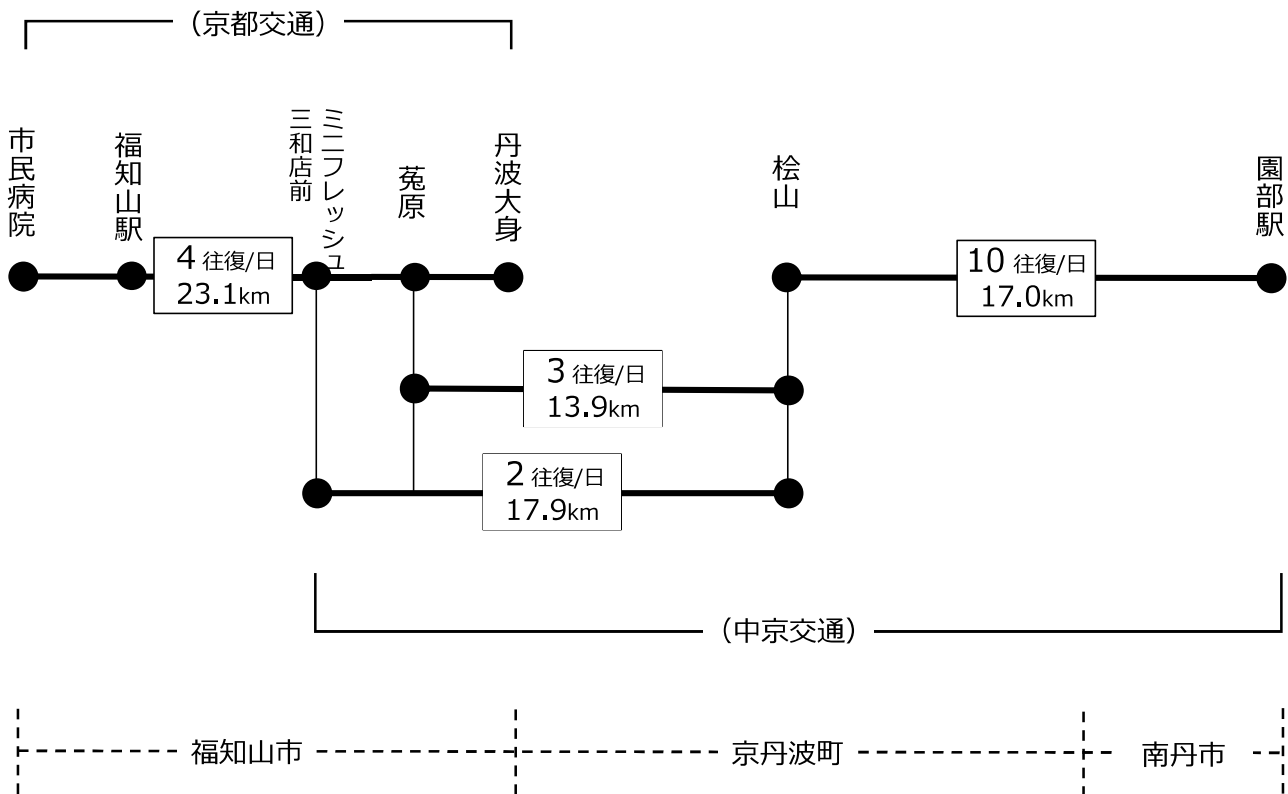

現行（JRバス）と代替運行（中京交通）との運賃比較

- 現行運賃から値下げ
- 現行10円刻みの運賃を50円刻みの分かりやすい運賃に設定

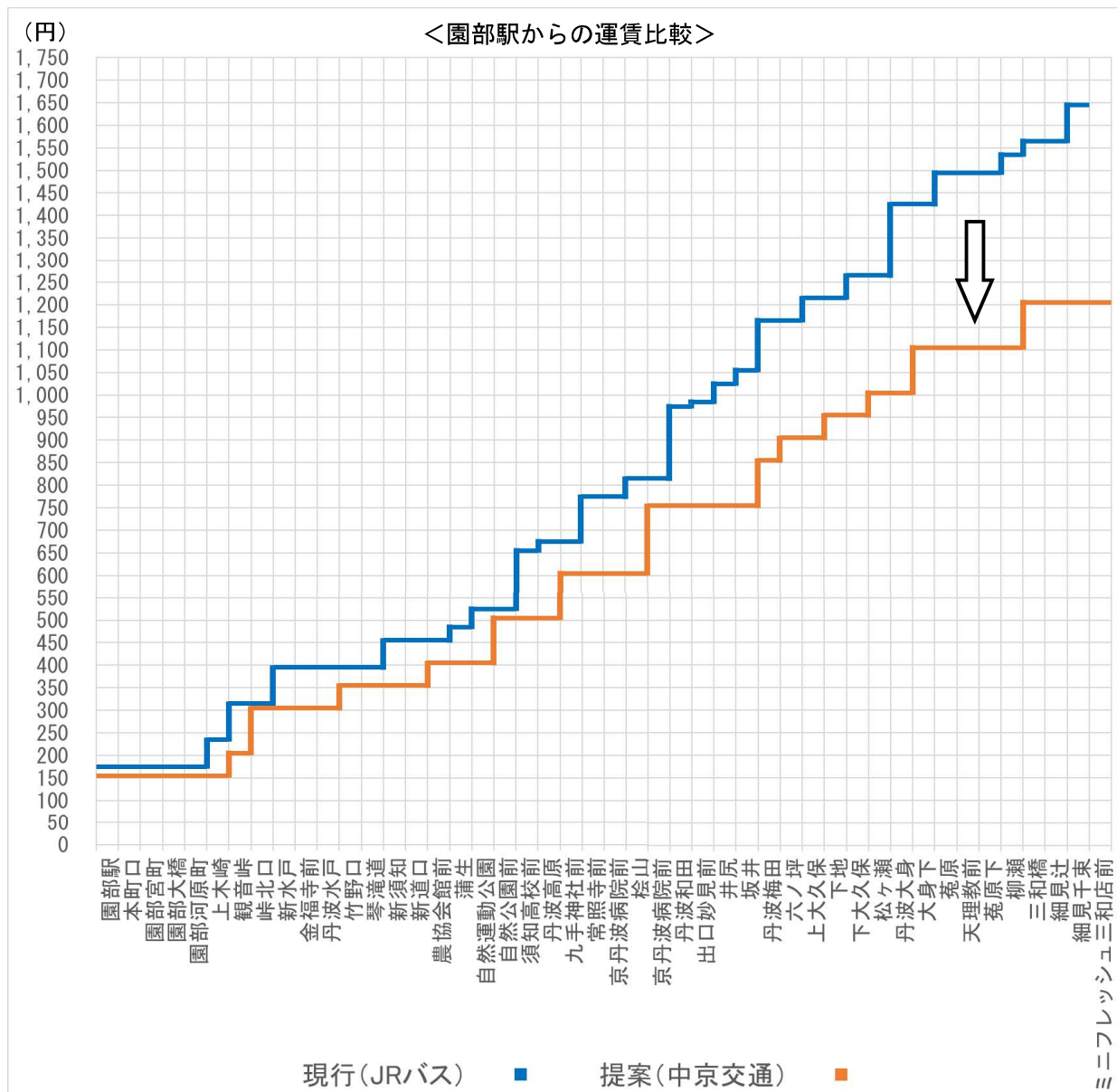

➤ 主な区間の運賃比較

区間	現行 (JRバス)	提案 (中京交通)	差引
園部駅 ~ 園部大橋	170円	150円	▲20円
園部駅 ~ 須知高校前	650円	500円	▲150円
園部駅 ~ 桧山	810円	600円	▲210円
桧山 ~ 菟原	680円	500円	▲180円

JR 園部駅西口におけるバス等発着状況調査 結果報告

1. 調査目的

現在、園部駅東口から発着している園福線のバスについて、ほかのバスと同様に発着場所を園部駅西口に統合可能か検証するため、園部駅西口におけるバス等の発着状況について実態調査を行った。

2. 調査日時

令和5年7月7日（金）6時30分～20時00分
 ※(有)中京交通提案のバス発着時間帯（園部駅着(6:48)～園部駅発(19:52)）を対象とした。

3. 調査員

京都府職員及び南丹市職員 合計7名

4. 調査対象

園部駅西口ロータリーに発着した路線バス、企業送迎バス、タクシー、自家用車等

5. 調査内容

調査対象	調査内容
路線バス	到着＋発車時刻、停車位置、乗降者数
企業送迎バス※	企業名の書き取り、到着＋発車時刻、停車位置、乗降者数
タクシー	到着＋発車時刻
自家用車	発車時刻、停車位置

※工場従業員送迎バス、温泉施設送迎バス、自動車教習所送迎バスなど

6. 西口ロータリーの現況

(1) バス乗降場所

- ・路線バスは、京阪京都交通、南丹市営バス及びぐるりんバスが発着
- ・企業の送迎バスも西口を発着場所として利用
- ・乗降スペースは3台分確保（図1 B1～3）、その後方にもう1台分駐車スペース有（図1 B4）



(2) タクシー乗降場所

- ・タクシーの乗降場所は、図 1A1
- ・A1 には、概ね客待ちの車両が 2 ～ 3 台待機しており、C も待機場所として確保、使用



(3) 自家用車乗降場所

- ・自家用車専用スペースはなく、西口に最も近い図 1 A2 のほか、バス・タクシー乗降場所の空きスペースに一時停車し、乗降している。
- ・C は、タクシー及び関係者（駅ターミナルなど）専用の駐車スペースであるが、自家用車が送迎の待ち時間に停車しているケースが見受けられた。
- ・D は、西口から遠いため、自家用車の乗降にはほとんど利用されておらず、駐輪場管理者の駐車スペースのほか、物品搬入車両など一定時間駐車する車両が利用している。



図 1 西口ロータリーの現況

6. 調査結果

(1) 路線バス及び企業送迎バスの時間帯別発着便数

- ・バスの発着時間は、列車との接続に合わせて設定されており、特に通勤・通学時間帯の朝（7時～8時）及び夕方（18時～19時）に集中する傾向がみられる。
- ・バスの駐停車時間を示したものが図2であり、朝夕の時間帯を中心に、ロータリーのバス停車可能台数（3台）を超え、上限（4台）に達している。
- ・時間帯別の乗降者数は表1のとおり。

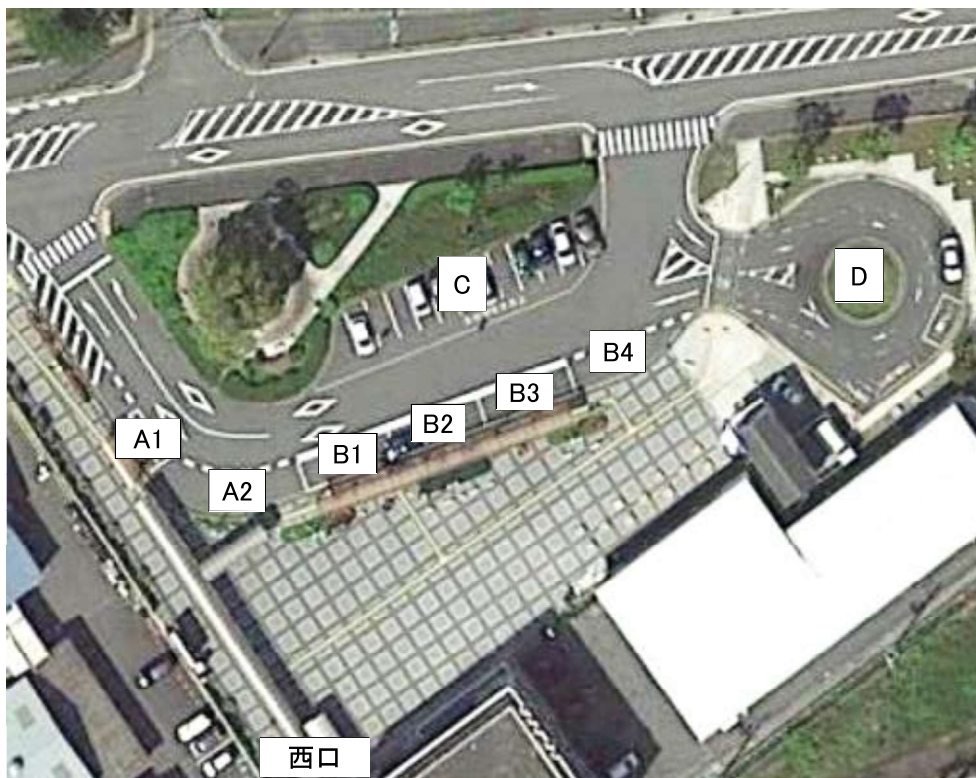

図2 路線バス及び企業送迎バスの駐停車時間

時間帯	路線バス		企業送迎バス	
	降車数	乗車数	降車数	乗車数
6時～9時	25	132	51	58
9時～12時	19	21	4	2
12時～15時	8	24	7	4
15時～18時	16	21	52	66
18時～20時	45	24	7	0
合計	113	222	121	130

表1 時間帯別のバス乗降者数

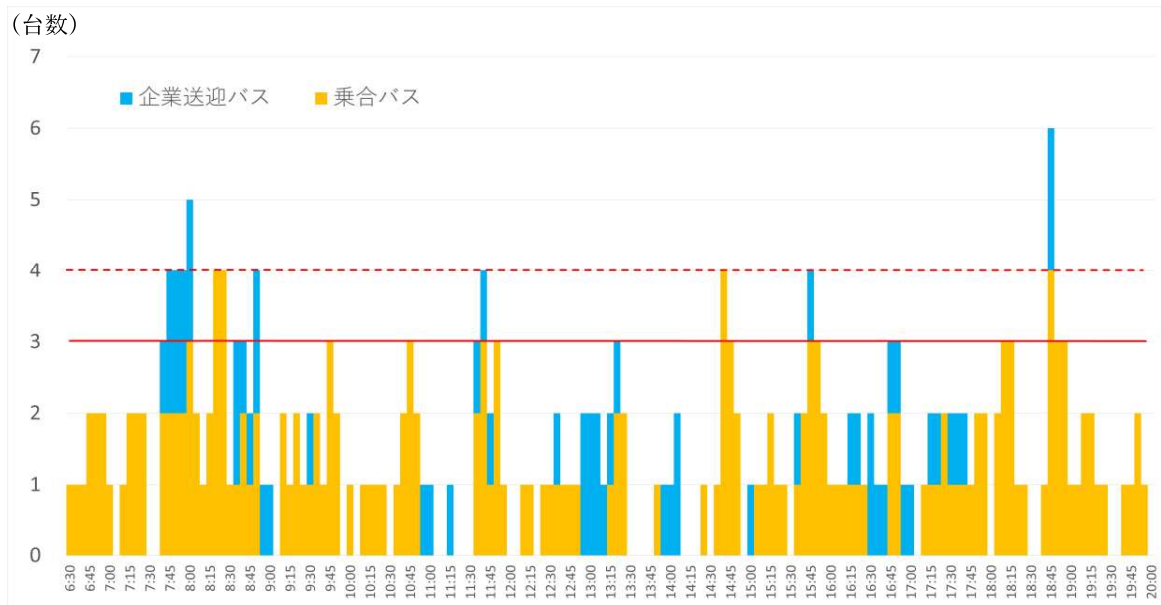

(2) 自家用車の発着台数及び発着位置

- ・西口ロータリーを発着した自家用車の総数は 697 台
- ・7 時台に時間帯別で最多となる 183 台を確認（図 3）
- ・発着場所は、A 又は B に停車する自家用車の割合が全体の 85%を占めた（図 4）



図 3 時間帯別の自家用車発着台数



図 4 自家用車の発着位置

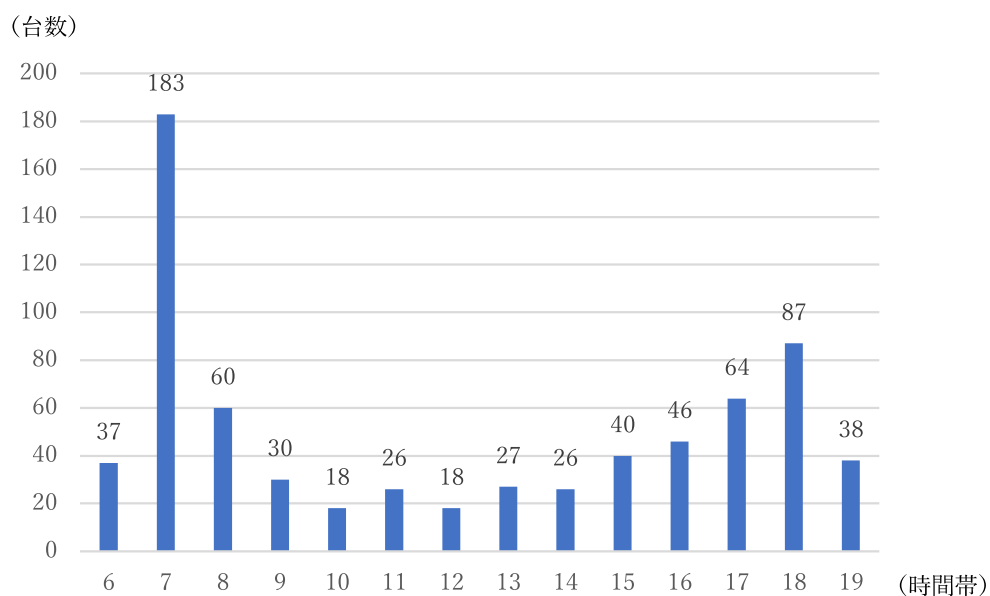

図 5 混雑状況

7. 園福線バス発着場所の西口統合シミュレーション

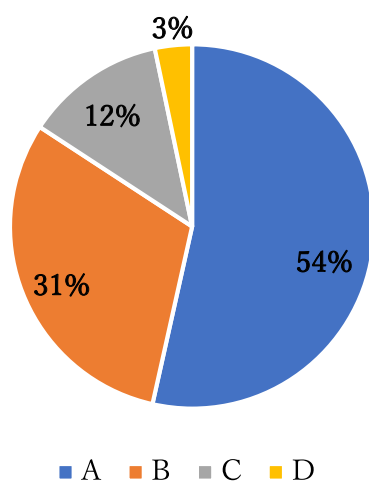
(1) 西口統合シミュレーション

- ・現在、園部駅東口を発着している西日本 JR バス園福線のバス発着場所を、西口へ統合した場合のシミュレーションを実施した。
- ・新たな園福線のダイヤは、(有)中京交通の企画提案に基づくものとし、バスの待機時間等は現行の西日本 JR バスの運用実態を参考とした。

(2) シミュレーション結果

- ・バス発着場所を西口へ統合した場合、1日に12回、バス停車可能台数（3台）を超え、このうち3回で上限（4台）を超過し、18時台には最大7台に達すると見込まれる。
- ・仮に企業送迎バスの発着場所を東口に移す等、西口の利用を制限したとしても、路線バスの発着のみで1日に2回、上限の4台を超過し、5台に達すると見込まれる（図5）。
- ・西口統合には、路線バスの減便、鉄道に合わせた発着時刻の見直しや、新たに大型バスの待機場所を確保するなどの対策が必要となる。



図5 バスの駐停車時間シミュレーション（西口統合）

8. まとめ

- ・西口ロータリーでは、朝（7時～8時）夕（18時～19時）の時間帯を中心に、バス停車可能台数（3台）を超え、上限（4台）に達している。
- ・同時帯には自家用車等の発着も多数見られ、路線バスと自家用車等がロータリーに混在して発着を繰り返しており、乗降者が車両の間を行き交うなど、安全上の懸念が発生している。
- ・現状の西口ロータリーの状況のまま、新たな園福線の発着場所を西口に統合することは、利用者の安全確保や旅客の利便性を考慮したダイヤ設定（列車接続）の面で課題がある。
- ・バス発着場所を西口へ統合するには、バス・タクシー用と自家用車でロータリー自体を分離したり、バス専用の待機スペースを確保するなど、ロータリーの抜本的な再整備が望ましい。

西日本JRバス 園福線 路線図

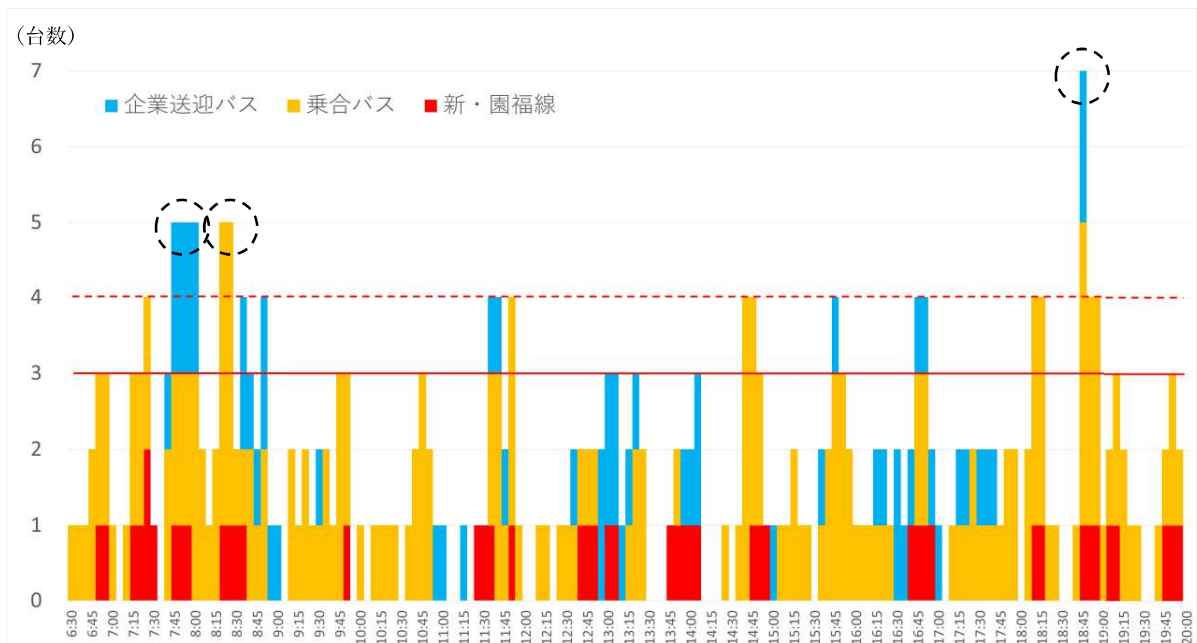
2021年11月1日改正
西日本ジェイアールバス株式会社
京丹波営業所
TEL 0771-86-1510

京都丹後鉄道 宮福線 (大江・宮津・天橋立方面)

山陰本線 (綾部・舞鶴・京都方面)

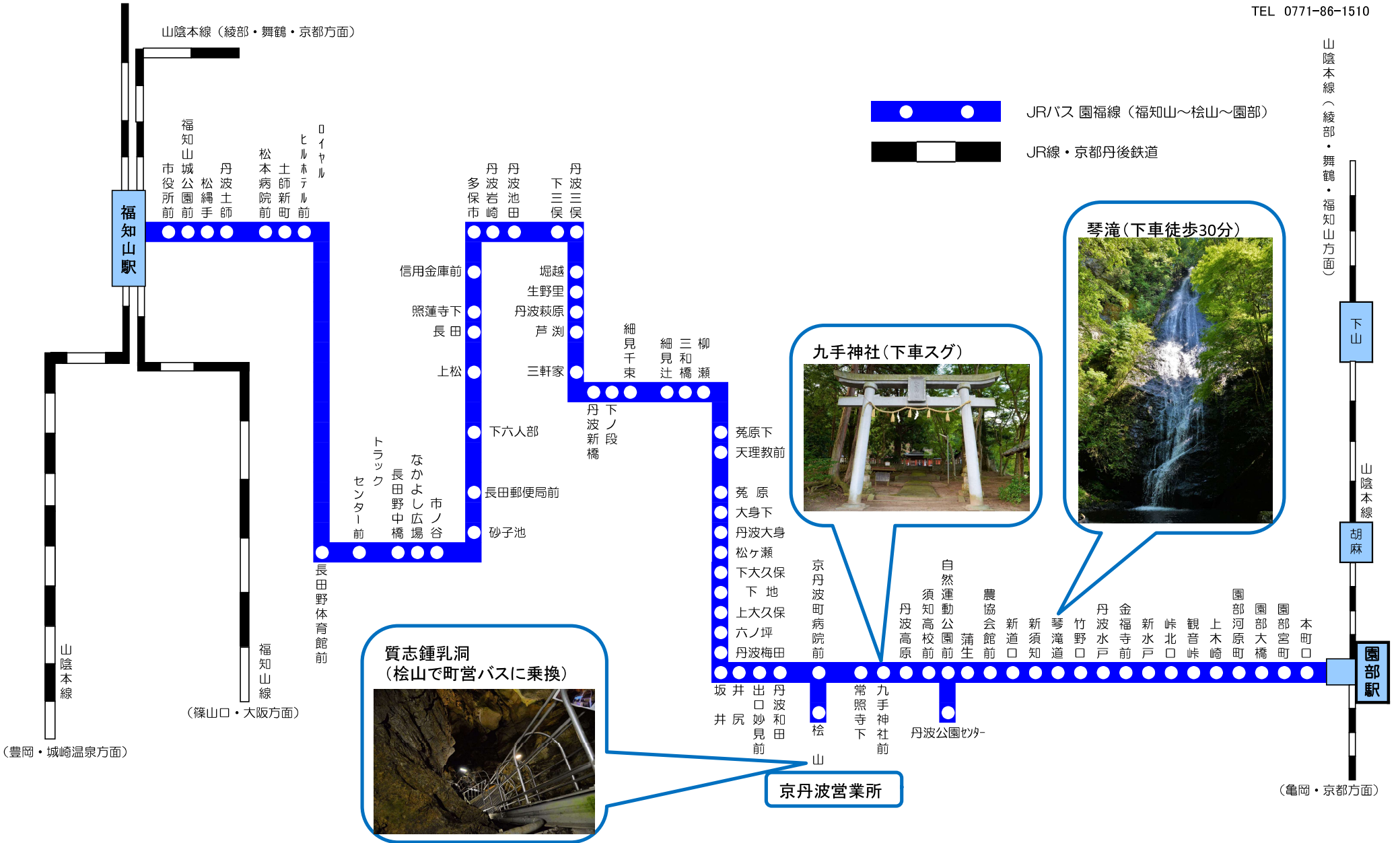

便名	52	54	2	4	6	8	10	便名	
福知山駅前			6:40	7:55		12:15	16:25	福知山駅前	
福知山城公園前			6:42	7:57		12:17	16:27	福知山城公園前	
松波縄土師			6:43	7:58		12:18	16:28	松波縄土師	
松本病院前			6:44	7:59		12:19	16:29	松本病院前	
土師新町			6:45	8:00		12:20	16:30	土師新町	
ロイヤルヒルホテル前			6:46	8:01		12:21	16:31	ロイヤルヒルホテル前	
長田野体育館前			6:47	8:02		12:22	16:32	長田野体育館前	
トラックセンター前			6:48	8:03		12:23	16:33	トラックセンター前	
長田野中橋			6:49	8:04		12:24	16:34	長田野中橋	
なかよし広場			6:49	8:04		12:24	16:34	なかよし広場	
市ノ谷			6:50	8:05		12:25	16:35	市ノ谷	
砂子池			6:51	8:06		12:26	16:36	砂子池	
長田郵便局前			6:52	8:07		12:27	16:37	長田郵便局前	
下六人部			6:53	8:08		12:28	16:38	下六人部	
上松			6:54	8:09		12:29	16:39	上松	
長田			6:54	8:09		12:29	16:39	長田	
照蓮寺下			6:55	8:10		12:30	16:40	照蓮寺下	
信用金庫前			6:55	8:10		12:30	16:40	信用金庫前	
多保市			6:56	8:11		12:31	16:41	多保市	
丹波岩崎			6:59	8:14		12:34	16:44	丹波岩崎	
丹波池田			7:00	8:15		12:35	16:45	丹波池田	
下三俣			7:01	8:16		12:36	16:46	下三俣	
丹波三俣			7:02	8:17		12:37	16:47	丹波三俣	
堀野越里			7:03	8:18		12:38	16:48	堀野越里	
丹波萩原			7:03	8:18		12:38	16:48	丹波萩原	
芦洲家			7:04	8:19		12:39	16:49	芦洲家	
三軒			7:05	8:20		12:40	16:50	三軒	
丹波新橋			7:07	8:22		12:42	16:52	丹波新橋	
下ノ段			7:08	8:23		12:43	16:53	下ノ段	
細見千束			7:09	8:24		12:44	16:54	細見千束	
細見辻			7:10	8:25		12:45	16:55	細見辻	
三和橋			7:11	8:26		12:46	16:56	三和橋	
柳瀬			7:12	8:27		12:47	16:57	柳瀬	
菟原下			7:13	8:28		12:48	16:58	菟原下	
天理教前			7:14	8:29		12:49	16:59	天理教前	
菟原			7:14	8:29		12:49	16:59	菟原	
大身下			7:18	8:33		12:53	17:03	大身下	
丹波大身			7:19	8:34		12:54	17:04	丹波大身	
松ヶ瀬			7:20	8:35		12:55	17:05	松ヶ瀬	
下大久保			7:21	8:36		12:56	17:06	下大久保	
上大地保			7:25	8:40		13:00	17:10	上大地保	
六ノ坪			7:26	8:41		13:01	17:11	六ノ坪	
丹波梅田			7:27	8:42		13:02	17:12	丹波梅田	
坂井			7:28	8:43		13:03	17:13	坂井	
井尻			7:28	8:43		13:03	17:13	井尻	
出口妙見前			7:31	8:46		13:06	17:16	出口妙見前	
丹波和田			7:32	8:47		13:07	17:17	丹波和田	
京丹波町病院前			7:33	8:48		13:08	17:18	京丹波町病院前	
松山着			7:36	8:51		13:11	17:21	松山着	
松山着			7:37	8:52		13:12	17:22	松山着	
松山着			7:40	8:55		13:15	17:25	松山着	
松山着			7:40	8:55		13:15	17:25	松山着	
松山着			7:43		12:25	13:25	16:00	17:35	松山着
京丹波町病院前	6:16	6:50	7:43		12:25	13:25	16:00	17:35	京丹波町病院前
常照寺下	6:16	6:50	7:43		12:25	13:25	16:00	17:35	常照寺下
九手神社前	6:19	6:53	7:46		12:28	13:28	16:03	17:38	九手神社前
丹波高原	6:21	6:55	7:48		12:30	13:30	16:05	17:40	丹波高原
須知高校前	6:22	6:56	7:49		12:31	13:31	16:06	17:41	須知高校前
丹波公園センター	6:24	6:58	7:51		12:33	13:33	16:08	17:43	丹波公園センター
自然運動公園前	//	//	//		//	//	16:10	//	自然運動公園前
蒲生	6:25	6:59	7:52		12:34	13:34	16:11	17:44	蒲生
蒲生	6:26	7:00	7:53		12:35	13:35	16:12	17:45	蒲生
農協会館前	6:27	7:01	7:54		12:36	13:36	16:13	17:46	農協会館前
新道口	6:27	7:01	7:54		12:36	13:36	16:13	17:46	新道口
新須知	6:28	7:02	7:55		12:37	13:37	16:14	17:47	新須知
琴滝道	6:28	7:02	7:55		12:37	13:37	16:14	17:47	琴滝道
竹野口	6:30	7:04	7:57		12:39	13:39	16:16	17:49	竹野口
丹波水戸	6:30	7:04	7:57		12:39	13:39	16:16	17:49	丹波水戸
金福寺前	6:32	7:06	7:59		12:41	13:41	16:18	17:51	金福寺前
新水戸	6:33	7:07	8:00		12:42	13:42	16:19	17:52	新水戸
峠北音	6:34	7:08	8:01		12:43	13:43	16:20	17:53	峠北音
観音	6:36	7:10	8:03		12:45	13:45	16:22	17:55	観音
上木崎	6:38	7:12	8:05		12:47	13:47	16:24	17:57	上木崎
園部河原町	6:40	7:14	8:07		12:49	13:49	16:26	17:59	園部河原町
園部大橋	6:41	7:15	8:08		12:50	13:50	16:27	18:00	園部大橋
園部大宮	6:41	7:15	8:08		12:50	13:50	16:27	18:00	園部大宮
本町口	6:42	7:16	8:09		12:51	13:51	16:28	18:01	本町口
園部	6:48	7:22	8:15		12:57	13:57	16:35	18:07	園部

便名	51	53	255	57	59	61	63	65	便名
園部	7:25	7:59	8:35	13:52	14:52	16:52	18:52	19:52	園部
本町	7:27	8:01	8:37	13:54	14:54	16:54	18:54	19:54	本町
園部宮町	7:28	8:02	8:38	13:55	14:55	16:55	18:55	19:55	園部宮町
園部大橋	7:29	8:03	8:39	13:56	14:56	16:56	18:56	19:56	園部大橋
園部河原町	7:30	8:04	8:40	13:57	14:57	16:57	18:57	19:57	園部河原町
上木	7:31	8:05	8:41	13:58	14:58	16:58	18:58	19:58	上木
観音峠	7:33	8:07	8:43	14:00	15:00	17:00	19:00	20:00	観音峠
峠北口	7:35	8:09	8:45	14:02	15:02	17:02	19:02	20:02	峠北口
新水戸	7:36	8:10	8:46	14:03	15:03	17:03	19:03	20:03	新水戸
金福寺前	7:37	8:11	8:47	14:04	15:04	17:04	19:04	20:04	金福寺前
丹波水戸	7:38	8:12	8:48	14:05	15:05	17:05	19:05	20:05	丹波水戸
竹野	7:39	8:13	8:49	14:06	15:06	17:06	19:06	20:06	竹野
琴滝道	7:40	8:14	8:50	14:07	15:07	17:07	19:07	20:07	琴滝道
新須知	7:42	8:16	8:52	14:09	15:09	17:09	19:09	20:09	新須知
新農協道	7:42	8:16	8:52	14:09	15:09	17:09	19:09	20:09	新農協道
農協会館前	7:43	8:17	8:53	14:10	15:10	17:10	19:10	20:10	農協会館前
蒲生	7:45	8:19	8:55	14:12	15:12	17:12	19:12	20:12	蒲生
丹波公園センター	//	//	8:57	//	//	//	//	//	丹波公園センター
自然運動公園	7:46	8:20	8:59	14:13	15:13	17:13	19:13	20:13	自然運動公園
須知高校前	7:47	8:21	9:00	14:14	15:14	17:14	19:14	20:14	須知高校前
丹波高原	7:49	8:23	9:02	14:16	15:16	17:16	19:16	20:16	丹波高原
九手神社前	7:49	8:23	9:02	14:16	15:16	17:16	19:16	20:16	九手神社前
常照寺下	7:51	8:25	9:04	14:18	15:18	17:18	19:18	20:18	常照寺下
京丹波町病院前	7:53	8:27	9:06	14:20	15:20	17:20	19:20	20:20	京丹波町病院前
松山	7:57	8:31	9:10	14:24	15:24	17:24	19:24	20:24	松山
松山発	6:25	8:00		12:15		15:00	17:30		松山発
京丹波町病院前	6:25	8:00		12:15		15:00	17:30		京丹波町病院前
丹波和田	6:26	8:01		12:16		15:01	17:31		丹波和田
出口妙見前	6:29	8:04		12:19		15:04	17:34		出口妙見前
井尻	6:30	8:05		12:20		15:05	17:35		井尻
坂井	6:31	8:06		12:21		15:06	17:36		坂井
丹波梅田	6:34	8:09		12:24		15:09	17:39		丹波梅田
六ノ坪	6:35	8:10		12:25		15:10	17:40		六ノ坪
上大久保	6:36	8:11		12:26		15:11	17:41		上大久保
下大久保	6:36	8:11		12:26		15:11	17:41		下大久保
下大久保	6:38	8:13		12:28		15:13	17:43		下大久保
松ヶ瀬	6:41	8:16		12:31		15:16	17:46		松ヶ瀬
丹波大身	6:42	8:17		12:32		15:17	17:47		丹波大身
大身下	6:43	8:18		12:33		15:18	17:48		大身下
菟原	6:46	8:21		12:36		15:21	17:51		菟原
天理教前	6:46	8:21		12:36		15:21	17:51		天理教前
菟原下	6:46	8:21		12:36		15:21	17:51		菟原下
柳瀬橋	6:47	8:22		12:37		15:22	17:52		柳瀬橋
三和	6:48	8:23		12:38		15:23	17:53		三和
細見辻	6:49	8:24		12:39		15:24	17:54		細見辻
細見千束	6:51	8:26		12:41		15:26	17:56		細見千束
下ノ段	6:52	8:27		12:42		15:27	17:57		下ノ段
丹波新橋	6:52	8:27		12:42		15:27	17:57		丹波新橋
三軒家	6:53	8:28		12:43		15:28	17:58		三軒家
芦刈	6:54	8:29		12:44		15:29	17:59		芦刈
丹波萩原	6:55	8:30		12:45		15:30	18:00		丹波萩原
生野里	6:57	8:32		12:47		15:32	18:02		生野里
堀越	6:58	8:33		12:48		15:33	18:03		堀越
丹波三俣	6:58	8:33		12:48		15:33	18:03		丹波三俣
下三俣	6:59	8:34		12:49		15:34	18:04		下三俣
丹波池田	7:00	8:35		12:50		15:35	18:05		丹波池田
丹波岩崎	7:01	8:36		12:51		15:36	18:06		丹波岩崎
多保市	7:02	8:37		12:52		15:37	18:07		多保市
信用金庫前	7:02	8:37		12:52		15:37	18:07		信用金庫前
照蓮寺下	7:03	8:38		12:53		15:38	18:08		照蓮寺下
長田	7:03	8:38		12:53		15:38	18:08		長田
上松	7:04	8:39		12:54		15:39	18:09		上松
下六人部	7:06	8:41		12:56		15:41	18:11		下六人部
長田郵便局前	7:06	8:41		12:56		15:41	18:11		長田郵便局前
砂子池谷	7:07	8:42		12:57		15:42	18:12		砂子池谷
市ノ谷	7:08	8:43		12:58		15:43	18:13		市ノ谷
なかよし広場	7:10	8:45		13:00		15:45	18:15		なかよし広場
長田野中橋	7:10	8:45		13:00		15:45	18:15		長田野中橋
トラックセンター前	7:11	8:46		13:01		15:46	18:16		トラックセンター前
長田野体育館前	7:12	8:47		13:02		15:47	18:17		長田野体育館前
ロイヤルホテル前	7:13	8:48		13:03		15:48	18:18		ロイヤルホテル前
土師新町	7:14	8:49		13:04		15:49	18:19		土師新町
松本病院前	7:14	8:49		13:04		15:49	18:19		松本病院前
丹波土師	7:15	8:50		13:05		15:50	18:20		丹波土師
松縄手	7:17	8:52		13:07		15:52	18:22		松縄手
福知山城公園前	7:18	8:53		13:08		15:53	18:23		福知山城公園前
市役所前	7:19	8:54		13:09		15:54	18:24		市役所前
福知山駅	7:27	9:02		13:17		16:02	18:32		福知山駅

2023年8月25日
西日本旅客鉄道株式会社
株式会社日本旅行
一般社団法人森の京都地域振興社

【JR西日本×日本旅行×森の京都DMO 共同企画】

「森の京都QRトレイン貸切列車で行く福知山ツアー」発売について

西日本旅客鉄道株式会社（以下、JR西日本）、株式会社日本旅行、一般社団法人森の京都地域振興社では、森の京都エリアの魅力が詰まったラッピング列車「森の京都QRトレイン」を利用し、通常運行とは異なる区間での乗車や沿線でのおもてなしが楽しめる団体臨時列車ツアーを実施します。福知山駅到着後、列車に乗車したまま、車両基地に乗り入れる特別企画のほか、「福知山鉄道館フクレル」や「福知山城」の見学をお楽しみいただけます。貸切列車に乗って、森の京都の魅力をぜひお楽しみください。

1. 商品名

『森の京都QRトレイン貸切列車で行く福知山ツアー』

※森の京都の魅力があふれる223系4両編成ラッピング車両



2. 出発日

2023年10月9日（月・祝）日帰り

3. ツアーの発売

（1）発売開始時期：2023年8月25日（金）15時00分

（2）発売箇所：日本旅行メディアトラベルセンター ホームページ上で発売

<https://va.apollon.nta.co.jp/morikyoto-qr2023/> または 日本旅行 メディア で検索

※ご予約はインターネット受付のみとなります。

4. 旅行代金（往復森の京都QRトレイン利用：大阪・京都出発）

おとな：5,900円

こども（3才～小学生）：3,900円

※プラス3,000円で2席を1名で利用できるオプションもご準備しています。

5. 行程

往路：大阪(8時25分頃)・京都(9時03分頃) ■■■ 和知・綾部(地元のおもてなし) ■■■ 福知山(12時13分頃)

☆通常では運行していない大阪駅～京都駅間、園部駅～福知山駅間の秋の車窓をお楽しみください。

☆園部駅ではかつて園部駅で販売されていた駅弁「淡路屋」の駅弁を積み込みます。懐かしい昭和の風情あふれる駅弁をお楽しみください。

☆和知駅では「和知太鼓」「和知人形浄瑠璃」、綾部駅では「綾部踊り」のおもてなしをお楽しみください。

▼福知山駅到着後、そのまま吹田総合車両所福知山支所へ入線します！

森の京都QRトレインがお客様を乗せたままでの同支所への入線は史上初！貴重な体験をお楽しみください。

その後、洗浄線※を通して福知山駅に戻ります(13時18分頃)。※洗浄線…電車の洗車機が設置されている線路

▼福知山駅下車後、「福知山鉄道館フクレル」「福知山城」の入館をお楽しみください！

福知山城公園にある「福知山鉄道館フクレル」「福知山城」の入館券が旅行代金に含まれています。

明智光秀ゆかりの福知山城に隣接するフクレルで、「鉄道のまち福知山」の新たな魅力をお楽しみください。

復路：福知山(16時02分頃) ■■■ 京都(18時39分頃)・大阪(19時32分頃)

当日の運行状況等により行程内容が一部変更になる場合があります。

6. ツアーのポイント

①通常では運行しない大阪～京都間や園部～福知山間を運行します。

②園部駅ではかつて園部駅で販売されていた「淡路屋」の駅弁を積み込みます。

※基本プランは掛け紙が懐かしい伝統の「幕の内弁当」を提供します。さらに数量限定で「栗めし弁当」「鮎寿司弁当」へのグレードアップも可能です。



③途中の和知駅で「和知太鼓」「和知人形浄瑠璃」、綾部駅で「綾部踊り」のおもてなしを行います。



④福知山駅に到着後、吹田総合車両所福知山支所に入線(降車はできません)。途中、洗浄線も通過します。

⑤福知山城や本年 8 月 26 日にオープンの「福知山鉄道館フクレル」等、明智光秀ゆかりの城下町福知山の散策が可能です。



※画像はすべてイメージです。

⑥平安女学院大学国際観光学部が乗車し、森の京都エリアの魅力をガイドします。

⑦ツアーご参加の方限定の特別記念乗車証を進呈します。

⑧湖池屋から「湖池屋プライドポテト JAPAN 京都 柚子七味」を参加者全員にプレゼントします。

今回ご案内の取り組みは、SDGs の 17 のゴールのうち、特に 8 番、11 番、17 番に貢献するものと考えています。



JR西日本グループは持続可能な開発目標 (SDGs) を支援しています。

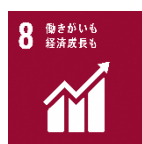

【お問い合わせ先】

○駅でのおもてなし、列車運行に関するお問い合わせ

JR 西日本 近畿統括本部経営企画部 (広報)

TEL 06-7661-3662

○ツアーに関するお問い合わせ

株式会社日本旅行 秘書広報部

TEL 03-6895-7860

○沿線の観光情報に関するお問い合わせ

一般社団法人森の京都地域振興社

TEL 0771-22-9800

森の京都QRトレイン 貸切列車で行く福知山ツアー



2023 10/9(月・祝) 出発

大阪発着
京都発着

森の京都



日帰りツアー

森の京都QRトレイン
特設サイト
QRコード



「森の京都」に関する
様々な情報を発信

※電車の外観デザインは変更になる場合があります。

* ツアーポイント *

- ◆山の恵みを受け、豊かな森とともに発展してきた、もうひとつの京都「森の京都」を堪能！
- ◆ラッピング電車QRトレインの貸切列車で、秋の京都を走り抜け福知山へ！
- ◆大阪発着、京都発着が選択可能！
- ◆車内でお召し上がりいただくお弁当も選択可能（うち2つは要追加代金）！
- ◆福知山では、車両基地での車両洗車機体験や福知山鉄道館フクレル・福知山城の入場券付き！
- ◆「湖池屋プライドポテトJAPAN 京都 柚子七味」おとな・こどもおひとり様に1つ付き！

※下記はすべて旅行代金に含まれております。

『森の京都QRトレイン』

森の京都の魅力が詰まった電車

自然・暮らし・食・伝統工芸といった「森の京都」の魅力が詰まったラッピング電車。外装にはエリアを代表する花・木・鳥をモチーフにした柄をデザイン。

内装は、森の京都エリアの伝統工芸や暮らしに着目したデザインで統一し、車内に散りばめたQRコードから「森の京都」に関する様々な情報が取得可能！
“Quality and Relaxing=QR”なひとときをお過ごしください。



イメージ

秋には黄金色の大地の間を走り抜ける絶景！



QRトレイン(秋11月頃)/イメージ



車内QRコード/イメージ

「森の京都QRトレイン」運行行程

往路

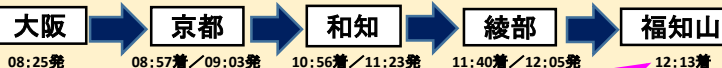

復路



※列車の運行時間は、2023年8月18日現在のスケジュールとなり、変更となる場合があります。

<森の京都QRトレイン「おもてなし」の一例>

- 《和知駅》●ホームにて「和知太鼓の演奏」「和知人形浄瑠璃」
- 《綾部駅》●ホームにて「あやべ踊り」



※今後の状況により、内容が変更となる場合があります。上記はすべて旅行代金に含まれております。

《選べる車内お弁当プラン》※栗めし弁当と鮎寿司弁当は要追加代金

車内でお楽しみいただく昼食のお弁当が選択可能！

《基本プラン》●幕の内弁当（追加代金不要）

◆栗ごはん弁当（追加代金：お1人様500円）

◆鮎寿司弁当（追加代金：お1人様700円）



幕の内弁当/イメージ



栗めし弁当/イメージ



鮎寿司弁当/イメージ



昭和初期からの名物駅弁！

※数に限りがございますので、売り切れの場合あります。

福知山のニュースポットや歴史遺産の魅力を堪能！

- ◆JR西日本吹田総合車両所 福知山支所 車両洗車機体験



洗車機/イメージ

車両に乗車したまま、洗車機体験にご案内します。福知山エリアでは、これまでの手洗い洗車に加え、2017年4月より、洗剤を改良した新型の車両洗浄装置を導入しました。めったにできない体験をお楽しみください。

- ◆福知山鉄道館フクレル 入館券(お1人様1枚)



フクレル/イメージ

「鉄道のまち福知山」として発展してきた歴史をプレミアム資料の展示と、複数の体験型コンテンツにより体感することができる施設です。
* 福知山駅より徒歩約15分
※お客様ご自身で移動・見学ください。

- ◆福知山城 入城券(お1人様1枚)

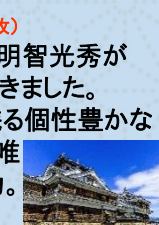

福知山城/イメージ

丹波を平定した明智光秀が城と城下町を築きました。築城当時から残る個性豊かな石垣と、北近畿唯一の天守が魅力。
* 福知山駅より 徒歩約15分
※お客様ご自身で移動・見学ください。

丹波栗使用！

森の京都QRトレイン 貸切列車で行く福知山ツアー

出発日

2023年10月9日(月・祝)

ご旅行代金 (お1人様あたり)

<基本プラン> 大阪・京都発着共通

大人(1席利用): **5,900円**

大人(2席利用): **8,900円**
(※お1人様で2席利用可能となります。)

子供(1席利用): **3,900円**

子供(2席利用): **6,900円**
(※お1人様で2席利用可能となります。)

<お弁当プラン追加代金>

上記基本プラン旅行代金に

◆乗めし弁当: **500円追加**

◆鮎寿司弁当: **700円追加**

※お弁当プランには数に限りがありますので、売り切れの場合があります。

※子供は「3歳～小学生」が対象です。

※幼児(2歳以下): **無料**(大人1人につき1人まで)

(幼児は座席の利用はありません。座席を希望の方は子供でお申し込みください。)

■最少催行人員: 20名様

※告知日には満席となっている場合がございます。

■添乗員: 全行程同行いたします。

(自由行動時を除く。)

■食事条件: 朝食0回 昼食1回 夕食0回

日程	時間	スケジュール (-----列車)
	08:25	大阪駅発(集合07:30~08:00予定/大阪発の方)-----
	09:03	京都駅発(集合08:10~08:40予定/京都発の方)-----
	10:56	和知駅停車(約27分) ----- おもてなし!
	11:40	綾部駅停車(約25分) ----- おもてなし!
	12:13	福知山駅着
	12:20	福知山駅発
	12:27	≪福知山車両基地≫洗淨線体験!
	13:18	福知山駅着
日帰り		出発まで、自由行動(約2時間30分) 福知山鉄道館フレール入館券 & 福知山城入城券付き(お1人様1枚) 入場券を利用して、福知山の観光を各自お楽しみください。 ※昼食は車内でお配りします。車内・下車後好きな時間にお召し上がりください。
		16:02 (再集合15:45頃予定)
		18:39 福知山駅発 -----
		19:32 京都駅着 大阪駅着 解散 お疲れ様でした!

森の京都QRトレイン乗車

森の京都QRトレイン乗車



福知山城イメージ



【ご案内】 ●本ツアーではメディア取材が入りますのであらかじめご了承ください。

- 子供代金は3歳～小学生以下の方、幼児は2歳以下の方に適用となります。(幼児は大人と同人数まで。)
- 列車の運行時間は、2023年8月18日現在のスケジュールとなり変更となる場合があります。
- JR乗車券・特急券類は団体割引を適用しておりますので、通常の切符とは取扱いが異なります。ご注意ください。
- 特にJR券面に記載の無い限り途中下車は出来ません。(途中下車された場合は前途放棄となります。)
- 指定席券の券面に記載された乗車月日のみ有効です。乗り遅れた場合、乗車券・特急券は無効となります。
- 福知山鉄道館フレール・福知山城への移動は、お客様自身でお願いします。
- 当日はアンケートにご協力いただきますので、予めご了承の上、お申込みくださいますようお願いいたします。

<追加プランについて> 追加でお申込みいただけるプランは、当社が企画・実施する募集型企画旅行の一部となり、本体ツアーと同様の取消料の対象となります。

ご旅行条件(要約) 【国内旅行の場合】

【このパンフレットは旅行業法第12条の4に定める取引条件の説明書面及び同法12条の5に定める契約書面の一部となります。】
詳しい旅行条件を説明した書面をお渡ししますので事前にご確認の上、お申込み下さい。
尚、「国内募集型企画旅行条件書」は当社ホームページ <https://www.nta.co.jp> からご覧いただけます。

この旅行は、関日本旅行メディアトラベルセンター(以下「当社」といいます)が企画・実施する旅行であり、この旅行に参加されるお客様は当社と募集型企画旅行契約を締結していただくこととなります。

- お申込み方法及び契約の成立
(1) 当社所定の申込書に必要事項をご記入の上、旅行代金の全額を添えてお申込み下さい。旅行代金は、旅行代金、取消料、または違約料の一部または全部として取り扱います。
(2) 当社は、電話・郵便・ファクシミリ・インターネットその他の通信手段による旅行契約の予約の申し込みを受け付けます。この場合予約の時点では契約は成立しておらず、当社が予約の承諾の旨を通知した日の翌日から起算して3日以内に、当社に申込書の提出と旅行代金の支払いを行っていただきます。この期間内に旅行代金の支払いがなされないときは、申し込みはなかったものとして取り扱います。
(3) 団体、グループ(家族)の代表者を契約責任者として契約の締結及び解除に関する取引を行います。
(4) 旅行参加に特別な配慮を必要とする場合には旅行のお申し込み時にお申し出下さい。当社は可能な範囲でこれに応じます。
- 旅行中止の場合
ご参加のお客様が当パンフレットに明示した最少催行人員に満たない場合、当社は旅行の進行を中止する場合があります。この場合、旅行開始日の前日から起算してさかのぼって3日目に当たる日より前に連絡させていただきます。お預かりしている旅行代金の全額をお返します。
- 旅行代金に含まれるものと含まれないもの
(1) パンフレットに記載された日程に明示された交通費、宿泊費、食事代、入場料、消費税等の諸税及び、添乗員同行費用が含まれます。
(2) 旅行日程に記載のない交通費、空港施設使用料等の諸費用及び個人的性質の諸費用は含まれません。

『国内旅行傷害保険加入のすすめ』

安心してご旅行いただくため、お客様ご自身で保険をおかけになることをおすすめいたします。

【特別な配慮を必要とする方のお申込みについて】
お客様の状況によっては、当初の手配内容に含まれていない特別な配慮、措置が必要になる可能性があります。特別な配慮、措置が必要となる可能性がある方は、係員にお申し出ください。

4. 取消料

お客様は、次の取消料をお支払いいただくことにより旅行契約を解除することができます。なお、取消日は、お客様が当社の営業日、営業時間内に解除する旨をお申し出いただく日とします。

取消日区分	取消料
旅行開始日の前日 11日目に当たる日まで	無料
10日目に当たる日まで	旅行代金の20%
9日目に当たる日まで	旅行代金の30%
8日目に当たる日まで	旅行代金の40%
7日目に当たる日まで	旅行代金の50%
6日目に当たる日まで	旅行代金の100%
旅行開始当日(旅行開始前)	旅行代金の50%
旅行開始後又は無連絡不参加の場合	旅行代金の100%

(1) お客様のご都合で出発日、コース、宿泊ホテル、人員等を変更される場合にも、旅行代金全額に対して上記の取消料が適用されます。

5. 当社の免責事項

お客様が次に掲げるような事由により損害を被られても、当社は責任を負いかねます。ただし、当社又は、当社の手配代理者の故意又は、過失が証明されたときはこの限りではありません。

- ① 天災地変、戦乱、暴動又はこれらにより生ずる旅行日程の変更もしくは旅行の中止
② 運送・宿泊機関等の事故もしくは火災により生ずる損害
③ 運送・宿泊機関等のサービス提供の中止又はこれらにより生ずる旅行日程の変更もしくは旅行の中止
④ 官公署の命令により生ずる旅行日程の変更、旅行の中止
⑤ 自由行動中の事故
⑥ 食中毒
⑦ 盗難
⑧ 運送機関の遅延、不通、スケジュール変更、経路変更など、又は、これらにより生ずる旅行日程の変更もしくは目的地滞在時間の短縮

6. 特別補償

お客様が募集型企画旅行参加中に急激かつ偶然な外来の事故により生命・身体または手荷物に被られた一定の損害について、旅行業約款の特別補償規程により、死亡補償金、入院見舞金、通院見舞金、携行品にかかる損害補償金を支払います。

7. 旅程保証

当社は、当パンフレットに記載した契約内容のうち、当社旅行業約款(募集型企画旅行の第29条別表第二欄)に掲げる重要な変更が生じた場合は、同条に定められた変更補償金をお客様に支払います。尚、当社は、お客様が同意された場合、金額による変更補償金の支払いに替え、同等価値以上の物品・サービスの提供をすることがあります。

8. 個人情報の取扱い

(1) ア当社及び下記「販売店」掲載の委託旅行業者(以下「販売店」といいます。「当社」及び「販売店」を指して当社といたします。当社はご提供いただいた個人情報について、①お客様との間の連絡のため、②旅行に関して運送・宿泊機関等のサービス提供、提供のため、③旅行に関する諸手続のため、④旅行の安全管理のため、⑤当社の旅行契約上の責任において事故時の費用等を担保する保険手続のため、⑥当社及び当社と提携する企業の商品やサービス、キャンペーン情報の提供、旅行に関する情報提供のため、⑦旅行参加後のご意見やご感想のお願いのため、⑧アンケートのお願いのため、⑨特典サービス提供のため、⑩統計資料作成のため、に利用させていただきます。

イ当社は取得した購買履歴やWEBでの閲覧履歴等の情報を分析して、当社及び当社と提携する企業の商品やサービス、キャンペーン情報のご案内及び広告の表示のために利用させていただきます。

(2) 上記1.ア①、②、③の目的を達成するため、お客様の氏名、住所、電話番号、クレジットカード情報、搭乗氏名等を輸送・宿泊機関、土産物店、当該旅行予約センター等に書類または電子データにより、提供させていただきます。なお、土産物店への個人情報提供の停止をご希望される場合は、当該するパンフレットに記載する旅行申込窓口へご出発の10日前までにお申し出下さい。(注:10日前が土・日・祝の場合はその前日までに申し出下さい。)

(3) 当社及び当社グループ各社はお客様からご提供いただいた個人情報のうち、氏名、住所、電話番号、メールアドレス等の連絡先を、各社の営業案内、キャンペーン等のご案内のために、共同して利用させていただきます。共同利用する個人情報、は当社個人情報保護管理責任者が責任を持って管理します。なお当社グループ各社の名称は当社のホームページ(<https://www.nta.co.jp>)のプライバシーポリシーをご参照下さい。

(4) 当社は個人情報の取扱を委託することがあります。

(5) お客様は、当社の保有する個人データに対して訂正、訂正、削除、利用停止等の請求を行うことができます。問い合わせ窓口は訂正のみ販売店、それ以外はお客様相談室となります。

(6) 一部の任意記入項目にご記入いただけない場合、未記入の項目に関連するサービスについては、適切に提供できないことがあります。

個人情報保護管理者(お客様相談室)問い合わせ先窓口: 本社お客様相談室
電話: 03-6895-7883 FAX: 03-6895-7833
E-Mail: sodan.shitsu@nta.co.jp
営業時間: 平日 09:45~17:45(土・日・祝、年末年始休業)

9. 旅行条件の基準
このパンフレットに記載の旅行日程等の旅行条件は、2023年8月18日現在を基準としています。

旅行企画・実施 観光局長官登録旅行業第2号
(一社)日本旅行業協会正会員
株式会社 日本旅行
メディアトラベルセンター

〒530-8341 大阪市北区芝田2-4-24 JR西日本本社ビル

~お申込み・お問合せ~
☎ **0570-081717(問合せのみ)**
★営業時間★ 月~金 10:00~17:00 土日祝休業
総合旅行業務取扱管理者: 福田 豊

西メディア 23-13

インターネットでのお申込みとなります。

★お申込みはコチラ★



URL: <https://va.apollon.nta.co.jp/morikyoto-ar2023/>

総合旅行業務取扱管理者とは、お客様の旅行を取扱う支店での取引に関する責任者です。この旅行契約に申し込担当者からの説明にご不明な点があればご遠慮なく上記の総合旅行業務取扱管理者にお尋ねください。

