

令和2年度「宇治抹茶新商品開発・
販路開拓支援事業」成果まとめ

令和3年8月
京都府農産課

宇治抹茶新商品開発・販路開拓支援事業の成果

項目	内容														
事業者名	共栄製茶株式会社														
商品名	碾茶細断品														
商品の特徴	碾茶は抹茶の原料として活用され、碾茶をそのまま商品として販売されることはありません。本商品は「食することができるお茶」として、菓子や和食の素材としてトッピングして、お茶の機能性成分をまるごと摂取することができます。														
商品規格	水分率：5%以下 細菌規格：大腸菌群陰性、一般生菌数 3,000 個/g 以下 賞味期限：10 か月														
価格	オープンプライス（お手数ですがお問合せください）														
販売場所	業務用商品の為、店頭では取り扱い無し														
発売開始時期	2021年3月より														
商品写真 ○外観パッケージ ○中身 ○食品表示ラベル	 <p>碾茶細断品の写真と食品表示ラベルのスクリーンショット。ラベルには以下の情報が記載されています。</p> <table border="1" style="margin-left: auto; margin-right: auto;"> <thead> <tr> <th colspan="2" style="text-align: center;">碾茶細断品</th> </tr> </thead> <tbody> <tr> <td>名称</td> <td>碾茶</td> </tr> <tr> <td>原材料名</td> <td>抹茶(国産)</td> </tr> <tr> <td>内容量</td> <td>300g×10</td> </tr> <tr> <td>賞味期限</td> <td>2022.05.11</td> </tr> <tr> <td>保存方法</td> <td>直射日光、高温多湿を避け、移り香に気を付けて保存してください。</td> </tr> <tr> <td>製造者</td> <td>共栄製茶株式会社 宇治東山工場 京都府宇治市小倉町東山34番地</td> </tr> </tbody> </table>	碾茶細断品		名称	碾茶	原材料名	抹茶(国産)	内容量	300g×10	賞味期限	2022.05.11	保存方法	直射日光、高温多湿を避け、移り香に気を付けて保存してください。	製造者	共栄製茶株式会社 宇治東山工場 京都府宇治市小倉町東山34番地
碾茶細断品															
名称	碾茶														
原材料名	抹茶(国産)														
内容量	300g×10														
賞味期限	2022.05.11														
保存方法	直射日光、高温多湿を避け、移り香に気を付けて保存してください。														
製造者	共栄製茶株式会社 宇治東山工場 京都府宇治市小倉町東山34番地														
商品紹介 ホームページ等	共栄製茶株式会社ホームページ 業務用商品 https://www.kyoeiseicha.co.jp/products/business.html														
問合せ先 (電話、メール等)	業務用営業部門 国内営業部 福田 (0774-22-3066) fukuda@kyoeiseicha.co.jp														

宇治抹茶新商品開発・販路開拓支援事業の成果



項目	内容																												
事業者名	株式会社祇園辻利																												
商品名	宇治 抹茶氷																												
商品の特徴	宇治抹茶を氷にしました。抹茶とお水だけの無糖抹茶氷なので様々な飲み方でお楽しみいただけます。																												
商品規格	240g (60g×4袋)																												
価格	¥690 (税込)																												
販売場所	自店舗、各生協様他																												
発売開始時期	2021年6月																												
商品写真 ○外観パッケージ ○中身 ○食品表示ラベル	 <table border="1" data-bbox="526 1153 1380 1400"> <tr> <td>種類別</td> <td>氷菓</td> <td>栄養成分表示 1袋(60g)当たり</td> <td rowspan="6"> ●品質には万全を期しておりますが、 もしも品質に不都合な点がございましたら、 下記にご連絡ください。 株式会社 祇園辻利 TEL(075)525-1122 </td> </tr> <tr> <td>原材料名</td> <td>抹茶(国産)</td> <td>エネルギー</td> <td>7kcal</td> </tr> <tr> <td>内容量</td> <td>240g(60g×4袋)</td> <td>たんぱく質</td> <td>0.6g</td> </tr> <tr> <td>販売者</td> <td>株式会社祇園辻利 京都市東山区祇園町南側573-3</td> <td>脂質</td> <td>0.1g</td> </tr> <tr> <td>製造所</td> <td>株式会社アイスライン 岡山市東区西大寺新地150-1</td> <td>炭水化物</td> <td>0.9g</td> </tr> <tr> <td>保存上の注意</td> <td>ご家庭では-18℃以下の冷凍庫で保存してください。</td> <td>一糖類</td> <td>0g</td> </tr> <tr> <td></td> <td></td> <td>食塩相当量</td> <td>0g</td> </tr> </table>	種類別	氷菓	栄養成分表示 1袋(60g)当たり	●品質には万全を期しておりますが、 もしも品質に不都合な点がございましたら、 下記にご連絡ください。 株式会社 祇園辻利 TEL(075)525-1122	原材料名	抹茶(国産)	エネルギー	7kcal	内容量	240g(60g×4袋)	たんぱく質	0.6g	販売者	株式会社祇園辻利 京都市東山区祇園町南側573-3	脂質	0.1g	製造所	株式会社アイスライン 岡山市東区西大寺新地150-1	炭水化物	0.9g	保存上の注意	ご家庭では-18℃以下の冷凍庫で保存してください。	一糖類	0g			食塩相当量	0g
種類別	氷菓	栄養成分表示 1袋(60g)当たり	●品質には万全を期しておりますが、 もしも品質に不都合な点がございましたら、 下記にご連絡ください。 株式会社 祇園辻利 TEL(075)525-1122																										
原材料名	抹茶(国産)	エネルギー		7kcal																									
内容量	240g(60g×4袋)	たんぱく質		0.6g																									
販売者	株式会社祇園辻利 京都市東山区祇園町南側573-3	脂質		0.1g																									
製造所	株式会社アイスライン 岡山市東区西大寺新地150-1	炭水化物		0.9g																									
保存上の注意	ご家庭では-18℃以下の冷凍庫で保存してください。	一糖類		0g																									
		食塩相当量	0g																										
商品紹介 ホームページ等	ホームページ https://www.giontsujiri.co.jp/ 商品紹介 https://www.giontsujiri.co.jp/shop/item/852																												
問合せ先 (電話、メール等)	株式会社祇園辻利 電話：075-525-1122 MAIL: info@giontsujiri.co.jp																												

宇治抹茶新商品開発・販路開拓支援事業の成果

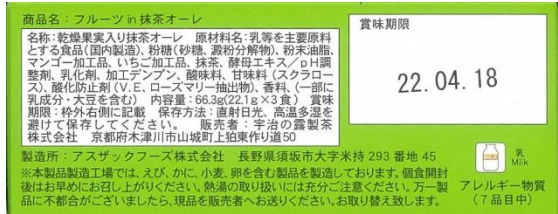
項目	内容
事業者名	宇治の露製茶株式会社
商品名	フルーツ in 抹茶オーレ
商品の特徴	抹茶にいちごとマンゴーのドライフルーツを入れた、スナック感覚の新しいコンセプトの飲み物。 ミルクも入ったオールインワンの商品です。 「お茶を飲むから食べるへ」を目指した商品の第一弾。
商品規格	66.3g (22.1g x 3食)
価格	オープン (実勢 500~600 円)
販売場所	福寿園オンラインショップ、楽天オンラインショップ等
発売開始時期	2021 年 4 月 28 日
商品写真 ○外観パッケージ ○中身 ○食品表示ラベル	
商品紹介 ホームページ等	https://www.ujinotsuyu.co.jp/products/fasttearoom/3
問合せ先 (電話、メール等)	宇治の露製茶ホームページ https://www.ujinotsuyu.co.jp お問い合わせ先 お客様相談室 0120-470185



宇治抹茶新商品開発・販路開拓支援事業の成果

項目	内容																								
事業者名	有限会社永田茶園																								
商品名	有機茶園が作った 抹茶塩、有機茶園が作った 抹茶塩檸檬																								
商品の特徴	有機農法で栽培した京都府産の「てん茶」を丁寧に挽いた希少な「抹茶」と、同じく京都府北部で海水のみで炊き上げた琴引き浜の海水塩。京都産まれの2つの素材を、当社独自の配合でブレンドし、おいしい「抹茶塩」に仕上げました。																								
商品規格	粉末2gスティック入り x 3本 (抹茶塩2本/檸檬1本) 粉末2gスティック入り x 20本 (抹茶塩15本/檸檬5本)																								
価格	3本入 432円(税込) 20本入 1,998円(税込) 参考価格 Yahoo ショッピング																								
販売場所	当社ネット販売サイト (Yahoo ショッピング、楽天市場)																								
発売開始時期	2021年5月																								
商品写真 ○外観パッケージ ○中身 ○食品表示ラベル	<div style="display: flex; justify-content: space-around;">   </div> <table border="1" style="width: 100%; border-collapse: collapse; font-size: small;"> <tr> <td style="width: 50%; vertical-align: top;"> <p>品名：有機抹茶塩</p> <p>原材料名：有機抹茶、海水塩(京都)</p> <p>内容量：4g(2g×2本)</p> <p>賞味期限：2022.12</p> <p>保存方法：高温多湿を避けて保存してください</p> <p>販売者：(有)永田茶園 京都府城陽市長池北清水92-12</p> <p>加工所：ピタテック㈱ 大阪府豊中市原田中1-16-32</p> </td> <td style="width: 50%; vertical-align: top;"> <p style="text-align: center;"></p> <p style="text-align: center;">栄養成分表示 1本(2g)当たり(参考値)</p> <table border="1" style="width: 100%; border-collapse: collapse;"> <tr><td>熱量</td><td>5kcal</td></tr> <tr><td>たんぱく質</td><td>0g</td></tr> <tr><td>脂質</td><td>0g</td></tr> <tr><td>炭水化物</td><td>0.7g</td></tr> <tr><td>食塩相当量</td><td>0.48g</td></tr> </table> </td> </tr> <tr> <td style="vertical-align: top;"> <p>品名：抹茶塩レモン</p> <p>原材料名：有機抹茶、海水塩(京都)、レモン(大分)</p> <p>内容量：2g(2g×1本)</p> <p>賞味期限：2022.12</p> <p>保存方法：高温多湿を避けて保存してください</p> <p>販売者：(有)永田茶園 京都府城陽市長池北清水92-12</p> <p>加工所：ピタテック㈱ 大阪府豊中市原田中1-16-32</p> </td> <td style="vertical-align: top;"> <p style="text-align: center;">栄養成分表示 1本(2g)当たり(参考値)</p> <table border="1" style="width: 100%; border-collapse: collapse;"> <tr><td>熱量</td><td>6kcal</td></tr> <tr><td>たんぱく質</td><td>0g</td></tr> <tr><td>脂質</td><td>0g</td></tr> <tr><td>炭水化物</td><td>0.9g</td></tr> <tr><td>食塩相当量</td><td>0.32g</td></tr> </table> </td> </tr> </table> <p style="font-size: x-small; margin-top: 5px;">1日あたりの塩分摂取量の目標値(成人)男性7.5g未満/女性6.5g未満※厚生労働省の「日本人の食事摂取基準」</p>	<p>品名：有機抹茶塩</p> <p>原材料名：有機抹茶、海水塩(京都)</p> <p>内容量：4g(2g×2本)</p> <p>賞味期限：2022.12</p> <p>保存方法：高温多湿を避けて保存してください</p> <p>販売者：(有)永田茶園 京都府城陽市長池北清水92-12</p> <p>加工所：ピタテック㈱ 大阪府豊中市原田中1-16-32</p>	<p style="text-align: center;"></p> <p style="text-align: center;">栄養成分表示 1本(2g)当たり(参考値)</p> <table border="1" style="width: 100%; border-collapse: collapse;"> <tr><td>熱量</td><td>5kcal</td></tr> <tr><td>たんぱく質</td><td>0g</td></tr> <tr><td>脂質</td><td>0g</td></tr> <tr><td>炭水化物</td><td>0.7g</td></tr> <tr><td>食塩相当量</td><td>0.48g</td></tr> </table>	熱量	5kcal	たんぱく質	0g	脂質	0g	炭水化物	0.7g	食塩相当量	0.48g	<p>品名：抹茶塩レモン</p> <p>原材料名：有機抹茶、海水塩(京都)、レモン(大分)</p> <p>内容量：2g(2g×1本)</p> <p>賞味期限：2022.12</p> <p>保存方法：高温多湿を避けて保存してください</p> <p>販売者：(有)永田茶園 京都府城陽市長池北清水92-12</p> <p>加工所：ピタテック㈱ 大阪府豊中市原田中1-16-32</p>	<p style="text-align: center;">栄養成分表示 1本(2g)当たり(参考値)</p> <table border="1" style="width: 100%; border-collapse: collapse;"> <tr><td>熱量</td><td>6kcal</td></tr> <tr><td>たんぱく質</td><td>0g</td></tr> <tr><td>脂質</td><td>0g</td></tr> <tr><td>炭水化物</td><td>0.9g</td></tr> <tr><td>食塩相当量</td><td>0.32g</td></tr> </table>	熱量	6kcal	たんぱく質	0g	脂質	0g	炭水化物	0.9g	食塩相当量	0.32g
<p>品名：有機抹茶塩</p> <p>原材料名：有機抹茶、海水塩(京都)</p> <p>内容量：4g(2g×2本)</p> <p>賞味期限：2022.12</p> <p>保存方法：高温多湿を避けて保存してください</p> <p>販売者：(有)永田茶園 京都府城陽市長池北清水92-12</p> <p>加工所：ピタテック㈱ 大阪府豊中市原田中1-16-32</p>	<p style="text-align: center;"></p> <p style="text-align: center;">栄養成分表示 1本(2g)当たり(参考値)</p> <table border="1" style="width: 100%; border-collapse: collapse;"> <tr><td>熱量</td><td>5kcal</td></tr> <tr><td>たんぱく質</td><td>0g</td></tr> <tr><td>脂質</td><td>0g</td></tr> <tr><td>炭水化物</td><td>0.7g</td></tr> <tr><td>食塩相当量</td><td>0.48g</td></tr> </table>	熱量	5kcal	たんぱく質	0g	脂質	0g	炭水化物	0.7g	食塩相当量	0.48g														
熱量	5kcal																								
たんぱく質	0g																								
脂質	0g																								
炭水化物	0.7g																								
食塩相当量	0.48g																								
<p>品名：抹茶塩レモン</p> <p>原材料名：有機抹茶、海水塩(京都)、レモン(大分)</p> <p>内容量：2g(2g×1本)</p> <p>賞味期限：2022.12</p> <p>保存方法：高温多湿を避けて保存してください</p> <p>販売者：(有)永田茶園 京都府城陽市長池北清水92-12</p> <p>加工所：ピタテック㈱ 大阪府豊中市原田中1-16-32</p>	<p style="text-align: center;">栄養成分表示 1本(2g)当たり(参考値)</p> <table border="1" style="width: 100%; border-collapse: collapse;"> <tr><td>熱量</td><td>6kcal</td></tr> <tr><td>たんぱく質</td><td>0g</td></tr> <tr><td>脂質</td><td>0g</td></tr> <tr><td>炭水化物</td><td>0.9g</td></tr> <tr><td>食塩相当量</td><td>0.32g</td></tr> </table>	熱量	6kcal	たんぱく質	0g	脂質	0g	炭水化物	0.9g	食塩相当量	0.32g														
熱量	6kcal																								
たんぱく質	0g																								
脂質	0g																								
炭水化物	0.9g																								
食塩相当量	0.32g																								
商品紹介 ホームページ等	www.nagata-chaen.com																								
問合せ先 (電話、メール等)	電話 0774-88-6601 メール sales@nagata-chaen.com																								

宇治抹茶新商品開発・販路開拓支援事業の成果

項目	内容
事業者名	(株)福寿園
商品名	茶香織 フレーバー抹茶
商品の特徴	① 水でも簡単に分散する抹茶 ② 個包装で衛生的 ③ いろいろな香りが楽しめる
商品規格	2 g
価格	150円
販売場所	福寿園 各店
発売開始時期	発売中
商品写真 ○外観パッケージ ○中身 ○食品表示ラベル	 <p>中身 プレーン： 抹茶・デキストリン カカオ、リンゴ、イチゴ、ピーチ、レモン：抹茶・デキストリン／香料</p>
商品紹介 ホームページ等	
問合せ先 (電話、メール等)	0774-86-3903

宇治抹茶新商品開発・販路開拓支援事業の成果

項目	内容
事業者名	株式会社ロマンライフ マールブランシュ事業部
商品名	お濃茶シェイク
商品の特徴	希少な手摘みを中心にブレンドした、京の宇治抹茶一番茶を使用しています。宇治伝統の覆下茶園で育まれた茶葉は、甘みを含んだ深い味わいが特長。 お濃茶の風味豊かなホワイトチョコレートと合わせた、とろりと濃厚なドリンクです。そのままはもちろん、牛乳で割ったり、シロップを足したり、お好みの味にアレンジしてお楽しみいただくのもおすすめです。
商品規格	230g
価格	税込¥391（本体価格 ¥362）
販売場所	京都市内マールブランシュ 13 店舗
発売開始時期	2021 年 4 月 28 日
商品写真 ○外観パッケージ ○中身 ○食品表示ラベル	
商品紹介 ホームページ等	http://www.malebranche.co.jp/products/hyoukareika/okocha_shake/
問合せ先 (電話、メール等)	マールブランシュ お客様係 075-581-6688 dm@romanlife.co.jp

宇治抹茶新商品開発・販路開拓支援事業の成果

項目	内容
事業者名	株式会社 北印
商品名	有楽
商品の特徴	100%京都産高級茶葉を使用し、添加物不使用の甘くないお茶のリキュールです。
商品規格	酒類 リキュール 内容量 700ml
価格	7,700 円(税込)
販売場所	〒520-1501 滋賀県高島市新旭町新旭 83 https://www.matsu87.jp/
発売開始時期	9 月
商品写真 ○外観パッケージ ○中身 ○食品表示ラベル	 <div style="text-align: center; margin-top: 10px;"> <p>祇園 北川半兵衛</p> <p>有楽</p> <hr style="width: 20%; margin: 0 auto;"/> <p>URAKU</p> <p><small>京都産高級茶葉を 100%使用した添加物不使用のお茶のリキュールです</small></p> <div style="border: 1px solid black; padding: 5px; width: fit-content; margin: 0 auto;"> <ul style="list-style-type: none"> ●品目：リキュール ●原材料名：ウオッカ（国内製造）、緑茶（京都府産） ●保存方法：要冷蔵（10℃以下） ●アルコール分：50% ●内容量：700ml ●製造者：川島酒造株式会社 滋賀県高島市新旭 83 </div> <p style="font-size: small; margin-top: 5px;">製造：2021.8</p> <p style="font-size: x-small; margin-top: 5px;">●底に溜まっているのは茶葉です。品質には問題ありません。●妊娠中や授乳期の飲酒は、胎児・乳児の発育に悪影響を与えるおそれがあります。お酒は 20 歳になってから。●ビンが割れてケガをすることがあります。ビンへの衝撃はさけてください。</p> </div>
商品紹介 ホームページ等	https://gion-kitagawahanbee.kyoto/
問合せ先 (電話、メール等)	info@kitajirushi.kyoto

宇治抹茶新商品開発・販路開拓支援事業の成果

項目	内容
事業者名	株式会社一保堂茶舗
商品名	抹茶スティック
商品の特徴	上質な抹茶をどこでも楽しめる、気軽に便利な1回分袋
商品規格	1箱当たり：20g(2g×10本)
価格	¥1,296（税抜¥1,200）
販売場所	直営店舗（京都本店・東京丸の内店）、IPPODO TEA NY、百貨店、催事、オンラインショップ、電話受注等
発売開始時期	令和3年3月
商品写真 <input type="radio"/> 外観パッケージ <input type="radio"/> 中身 <input type="radio"/> 食品表示ラベル	
商品紹介 ホームページ等	一保堂茶舗公式サイト https://www.ippodo-tea.co.jp/ 抹茶スティック 10本入り https://www.ippodo-tea.co.jp/collections/matcha/products/matcha125510
問合せ先 （電話、メール等）	個人のお客様：0120-21-3423、法人のお客様：0120-85-3422 受付時 9：00-17：00 定休日：日・祝・年末年始(12/29～1/3) 【問合せ】一保堂茶舗公式サイト お問い合わせフォームより https://support.ippodo-tea.co.jp/hc/ja/requests/new?ticket_form_id=360003015015

宇治抹茶新商品開発・販路開拓支援事業の成果

項目	内容
事業者名	京都やましろ農業協同組合
商品名	抹茶濃・ほうじ茶アソートセット
商品の特徴	京都府産茶葉100%使用した「抹茶濃」と「宇治ほうじ茶」のスイーツをお届けします。8種類の味が楽しめる詰合せとなっております。
商品規格	抹茶濃(ほうじ茶)マドレーヌ、抹茶濃(ほうじ茶)ブラウニー、抹茶濃(ほうじ茶)キャラメルサンド、抹茶濃(ほうじ茶)フィナンシェ、各種8種類詰合せ
価格	12個入り3,000円(税込) 8個入り2,160円(税込)
販売場所	J A京都やましろ宇治茶naviほか
発売開始時期	2020年10月～
商品写真 ○外観パッケージ ○中身 ○食品表示ラベル	
商品紹介 ホームページ等	http://uji-cha.kyoto
問合せ先 (電話、メール等)	J A京都やましろ 茶業部 0774-88-5368

宇治抹茶新商品開発・販路開拓支援事業の成果

項目	内容
事業者名	有限会社藤二商会
商品名	宇治抹茶 +plus dietary fiber
商品の特徴	<p>スーパーフードである【抹茶】と【食物繊維】を組み合わせ た手軽に持ち歩けるスティック型サプリ</p> <p>体脂肪燃焼効果のある茶カテキンや 糖の吸収を抑えるイヌリン 脂肪の吸収を抑える難消化性デキストリンを配合で あなたの健康を美しくサポートします！！</p>
商品規格	2g × 10本
価格	1,080円（税込）
販売場所	AMAZON
発売開始時期	2021年～
商品写真 <input type="checkbox"/> 外観パッケージ <input type="checkbox"/> 中身 <input type="checkbox"/> 食品表示ラベル	 
商品紹介 ホームページ等	https://fujini.com/news/
問合先 (電話、メール等)	利田 帯造 075-381-3338 kaka2525@msa.biglobe.ne.jp