

障害のある方の個性あふれる作品を募集 ～令和8年度「京都とっておきの芸術祭」作品募集～

- 京都障害者芸術祭実行委員会（事務局：京都府）では、障害のある方が個性や才能を発揮する機会として、令和8年度「京都とっておきの芸術祭」を11月中旬に開催します。
- 展示する作品を7月1日から募集しますので、周知をお願いします。

1 募集期間（応募受付）

令和8年7月1日（水）から8月7日（金）まで（必着）

※作品の提出期間は8月下旬です。詳細は募集要項を御確認ください。

2 対象者

京都府内在住の障害のある個人又はグループ

3 募集部門

絵画、陶芸、写真、書、俳句、川柳、諸工芸の7部門

（※昨年度は788点の応募がありました）

4 応募方法

- (1) WEB（原則WEBでの応募をお願いします）

京都府HP『令和8年度「京都とっておきの芸術祭」作品募集について』

<https://www.pref.kyoto.jp/shogaishien/news/08totteoki-bosyu.html>

- (2) 郵送（WEB申込が難しい方）

申込用紙に必要事項を記入し、返信用封筒を同封のうえ送付

※申込用紙、作品募集要項は府保健所、府内各市町村役場（京都市福祉事務所含む）などで配布

【郵送・問合せ先】

〒602-8570（専用番号のため住所不要）

京都障害者芸術祭実行委員会事務局（京都府障害者支援課内）

TEL: (075) 414-4601 FAX: (075) 414-4597

〈参考〉令和8年度京都とっておきの芸術祭

【開催日】

令和8年11月13日（金）～11月15日（日）

【開催場所】

京都市勧業館「みやこめっせ」第二展示場

（京都市左京区岡崎成勝寺町9-1）



令和7年度京都府知事賞
「きょうを歩めニシゴリラ」
藤田 結子さん



【本報道発表に関するお問合せ】

健康福祉部障害者支援課 参事 梅田

TEL 075-414-4608



※事務局使用欄(記入不可)			
受付日		受付番号	

様式

京都とっておきの芸術祭 申込用紙(表面)

作品部門	(該当するものに○をつけてください) 絵画 陶芸 写真 書 俳句 川柳 諸工芸		
作品名	(俳句・川柳については、句を記入してください)※作品名の変更はできません。		
作者名 (パンフレット・キャプション・HP等WEB上には、この作者名が使用されます。)	※グループの場合はグループ名をご記入ください。 ※「本名」または、「匿名・ペンネーム」のどちらかのみ作者氏名欄にご記入ください。 ※申し込み後の氏名の変更はできません。		
	ふりがな		年 齢
	作者氏名		歳
	所属団体名	(学校、施設、会社名など)	
・来場者に楽しんで鑑賞いただくため、作品に直接触れてもよろしいですか？ はい ・ いいえ ※どちらかに○をつけてください。			
サイズ	平面作品	タテ()cm × ヨコ()cm	
	立体作品	幅()cm × 奥行()cm × 高さ()cm、重さ()kg	
	写 真	タテ()cm × ヨコ()cm	※額装・表装をしている場合でも、額を含めない作品のみのサイズを記入してください
	俳句・川柳	<input type="checkbox"/> 並巾 <input type="checkbox"/> 広巾	
素材・手法等			
障害種別 ※グループの場合は人数の内訳	<input type="checkbox"/> 身体()人 <input type="checkbox"/> 知的()人 <input type="checkbox"/> 精神()人		
(問い合わせ先) ※団体でとりまとめられる場合は、団体のとりまとめ担当者様の連絡先を記載してください	応募者氏名	ふりがな	
	作者との関係	作者本人 ・ 親権者 ・ 施設・団体の担当者 ・ その他()	
	施設・団体名		
	連絡先 (平日の日中、連絡可能な番号)	固定電話 ()	—
		携帯電話 ()	—
		F A X ()	—
		メールアドレス:	
作品搬入	<input type="checkbox"/> 宅配(元払い、8/26(水)日着指定便で発送してください) <input type="checkbox"/> 直接搬入		
作品返却	<input type="checkbox"/> 宅配(着払い) <input type="checkbox"/> 直接引取		
	返送先	<input type="checkbox"/> 自宅 <input type="checkbox"/> 施設等	
	返送先住所	〒 —	

★★(裏面)へ続く★★

京都とっておきの芸術祭 申込用紙(裏面)

作品について	
作者からの ひとこと	(作品への思いや創作活動について自由に記入してください)
その他	
事務局からの 連絡方法	※事務局からの連絡方法(電話、FAX)や連絡時間等について教えてください。

応募作品の写真
<p>※作品の正面・上下が分かる写真をお願いします。(コピー用紙へのカラー印刷も可)</p> <p>※作品が未完成の場合、作成途中の作品の写真を貼付していただくか、または完成イメージ図を記載してください。</p>

★★★応募する前にご確認ください！！★★★

チェック欄	チェック項目
	記入漏れはありませんか？(表面・裏面)
	作品写真を貼付または添付されましたか？
	申込用紙返送用封筒をご用意いただけましたか？
	申込用紙返送用封筒に、住所・氏名を記載し、切手を貼り付けてありますか？

※作品票は事務局で受付番号を付して返送します。受付番号以外をご記入の上、切り取らずに提出してください。返送後、作品票を切り取り、作品の裏面等に貼付してください。

作品票

受付番号 (事務局で記入)	
作品名	
作者氏名 (グループ名)	
所属団体名	

作品の返却方法
(どちらかに○)

宅配

直接引取

* 展示の際に作品の上下がわかるように、作品に貼り付けてください。

令和8年度

2026.11.13(金)▶11.15(日)
みやこめっせ第2展示場

開催



京都とっておきの
芸術祭
作品募集

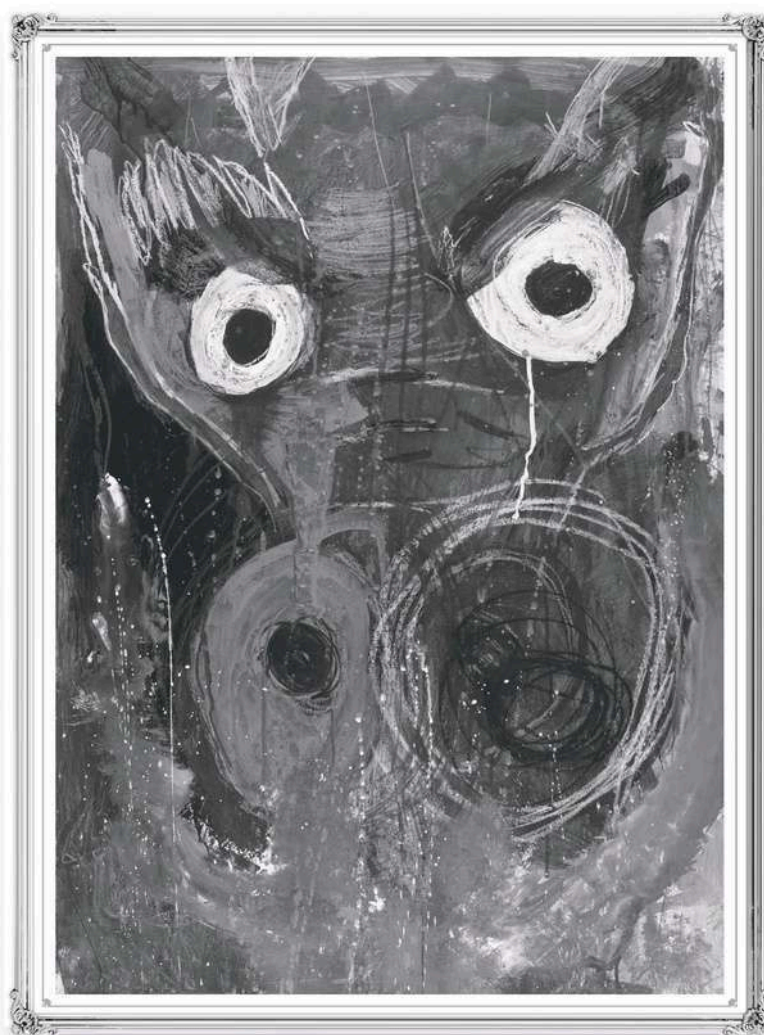

令和7年度絵画の部京都市長賞「龍」RYUHI

募集期間

2026年**7.1**(水)~**8.7**(金)

募集部門

絵画●陶芸●写真●書●俳句●川柳●諸工芸

作品募集要項

募集部門

絵画、陶芸、写真、書、俳句、川柳、諸工芸 の7部門

応募資格

京都府内（京都市を含む）に居住地を有する障害のある個人又はグループ
・年齢、国籍、経験は問いません。
・施設・勤務先が京都府内であっても居住地が京都府内でない場合は対象外となります。

応募から搬入までの流れ

※申込用紙の送付のない方は、出品いただけません。

① 【オススメ】 WEB上の専用応募フォームから応募

1. 府HP内の【WEB専用応募フォーム】よりお申し込みください。
2. 応募フォームに応募者等の基本情報を入力した後、送信してください。
※WEB申込フォーム送信後の内容の変更はできません。
3. 応募フォーム送信後、応募者へ受付完了メールを送信します。

※お申し込み内容について、担当者が順次内容を確認するため、受付完了メールが届くまでにお時間をいただく場合があります。

※応募フォームは7月上旬の開設を予定しており、開設次第府HP

(<https://www.pref.kyoto.jp/shogaisien/news/08totteoki-bosyu.html>)にてお知らせします。

原則、WEB申込を推奨しております。
ただし、WEB申込が難しい方は郵送での応募も受け付けています。

② 郵送での応募

1. 申込用紙に必要事項をご記入ください。
 2. 事務局から受付番号を付した申込用紙等を送付しますので、返送用封筒を同封の上、申込用紙を郵送してください。
(返信用封筒には、住所・氏名を記載、切手を貼付してください)
- ※申込用紙は府HPやWAM NETでダウンロードできます。

募集期間 令和8年7月1日(水)～8月7日(金) <必着>

※上記期間以外のお申込は受け付けできません。

出品料 無料 (ただし、搬入・搬出の経費は、各出品者負担)

応募作品 個人又は1グループ1点とします。(個人とグループ両方での出品は不可)

※作品の新旧は問いませんが、未発表のものに限ります。

※申込用紙送付後に作品名を変更することはできません。

事務局から受付番号を付した申込用紙のメール返信
あるいは返送

作品の
搬入

宅配

令和8年8月26日(水) ※日にち指定の上、発送してください。

※詳細については、裏面の「作品搬入における注意事項」をご覧ください。

※原則として、宅配での作品搬入をお願いします。ただし、宅配できない場合は直接持ち込み(日時:令和8年8月27日(木)、8月28日(金))でも可能です。

作品規格

絵画の部

- 油彩画、水彩画、日本画、水墨画、版画、切り絵、はり絵など、手法は自由です。
- 130cm × 100cm (額縁を含む)以内。

写真の部

- 2L サイズ (12.7cm×17.8cm)～A3 サイズ (29.7cm×42cm)。

書の部

- 半切判(34.8cm×136.5cm)以下の大きさ。
- 作品には「釈文」を書いてください。

陶芸の部

- 手法は自由です。
- 一辺100cm以内 重量10kg程度。
展示台又は床に陳列可能な状態にして出品してください。
- 破損しやすいもの、展示困難なものは不可。

俳句、川柳の部

- 並巾(なみはば)又は広巾(ひろはば)の短冊。

諸工芸の部

- 染織、木工など素材・手法は自由ですが、破損しやすいもの、展示困難なものは不可。
- サイズは一辺100cm以内。総重量10kg程度。
- 展示、陳列が可能な状態にして出品してください。(会場で組み立てを要するもの等は原則不可)

- 全部門の額装において、ガラス板の使用は禁止します。(アクリル板は可)
- 規格外の作品は受け付けできません。規格内の作品であっても、主催者の判断により受付をお断りする場合があります。(なまもの、他の作品に影響を及ぼす作品等)
- ※作品の配置(正面)がわかる写真を、作品と一緒に提出してください。
- ※【絵画の部】【写真の部】【書の部】【俳句、川柳の部】については、壁面に展示できる形にして搬入してください。
(ひも付けし、すぐに展示可能な状態にしてください)
- ※【諸工芸の部】のうち、編み物などの場合は、ハンガーなどを用い、壁に掛けられる状態で提出してください。
- ※ライト等、展示の際に操作を行う必要がある作品は操作を行わずにそのまま展示します。

審査

- 実行委員会が委嘱した審査員により審査を行い、京都府知事賞、京都市長賞、実行委員会会長賞を選び、賞状を授与します。入賞者には、別途通知します。
- 過去において、この芸術祭で3回以上、知事賞・市長賞・会長賞のいずれかを受賞された方は、審査の対象外としますが、賛助作品として、優先的に展示します。

作品展示

- 原則として応募のあった全ての作品を展示しますが、応募点数が多くなった場合等により、作品の全ては展示できない場合があります(主催者よりお知らせします)。
- 一部の作品のみ別会場で展示する場合があります。

作品返却

- 原則、宅配返却(着払い(有料))とします。
ただし、宅配返却ができない場合は直接引き取りのため下記の場所までお越しください。
日時:令和8年11月19日(木) 13:30～16:30(予定)
場所:ヤマトマルチチャーター(株) 京都物流ターミナル
※時間内に引き取りに来られなかった場合は、宅配返却(着払い(有料))とします。
※ヤマト運輸の宅急便規格は、3辺計160cm以内、重さ25kg以内です。
※一部の作品について許可を得た上で他の場所で無償で展示させていただく場合があります。

その他

- 出品作品については、十分注意して取扱いますが、天災、輸送、展示・審査、その他不可抗力による作品の破損等の責を主催者は負いません。
- 主催者は、出品作品を芸術祭の紹介・宣伝等のために無償で展示・複製(加工を含む)する権利及びインターネット上に掲載する権利を有します。
- 応募時に記載いただく個人情報は、本件以外の目的には使用しません。

ご注意ください!!

- 募集期間を過ぎてのお申込は受け付けできません。
- 申込用紙送付後に作品名・作者名の変更はできません。
- 返送用封筒には住所・氏名を記載し、切手を貼り付けてください。



作品搬入における注意事項

1 作品の搬入については、申込用紙の作品票に「作品名」「作者氏名（グループの場合はグループ名）」を記入し作品の裏面など展示の際に隠れる箇所に貼り付けること。

* なお、作品票内の受付番号については、WEB応募の場合、作品票に受付番号を付してメールで返信しますのでご自身で印刷してください。

※返信については、担当者が内容を確認後、順次メールさせていただきます。

郵送での応募の場合、事前に申込用紙を送付いただいた後に、作品票に受付番号を付して返送します。

2 応募する作品は、作品全てに必ず作品票を貼り付けること。

例 絵画



ウラ面

※作品の向き(上下)が分かるように貼付してください。

※事務局から返送・メール返信した作品票をコピーし、作品票を目立たない位置に貼り付けてください。

3 作品は、受付時に開封し、作品票を確認します。開封、再包装しやすい梱包にしていたら、梱包ケースや箱には、氏名・受付番号を明記してください。

※昨年度以前の作品番号シールは、必ず剥がしてください。

※カゴ台車に積み込んで作品を管理しますので、気泡緩衝材等で包装後、段ボールで包むなど、輸送・運搬に耐えうる梱包をしてください。（新聞紙等の、破れやすい紙のみによる包装は不可）

【原則】宅配による搬入

応募作品であることがわかるように、外装に「とっておきの芸術祭作品」と朱書きし、日時指定便で令和8年8月26日(水) (必着)に届くよう「ヤマトマルチチャーター(株)京都とっておきの芸術祭受付係」に送ってください。

【あて先】〒612-8246 京都市伏見区横大路芝生10-1
ヤマトマルチチャーター(株)京都とっておきの芸術祭 受付係

持ち込みによる搬入 (宅配による搬入が難しい場合)

申込用紙を持参の上、お越しください。

日時: 令和8年8月27日(木)、8月28日(金)
13:30~16:30(時間厳守)

場所: ヤマトマルチチャーター(株) 京都物流ターミナル
〒612-8246 京都市伏見区横大路芝生10-1

※普通郵便は不可 ※手元にお控えが残る方法で送付してください。
※上記の宛先でなければ、受付係まで届かない場合がありますので、ご注意ください。

ヤマトマルチチャーター(株) 京都物流ターミナル 地図

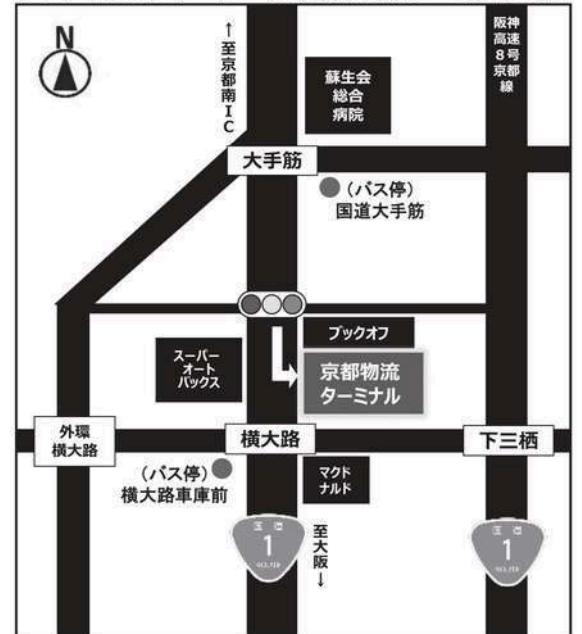

お問い合わせ
(申込用紙郵送先)

京都障害者芸術祭実行委員会事務局

〒602-8570 京都市上京区下立売通新町西入藪ノ内町 京都府障害者支援課内
TEL (075) 414-4601 FAX (075) 414-4597

主催: 京都障害者芸術祭実行委員会

協力: art space co-jin(きょうと障害者文化芸術推進機構)