京都府 報道発表資料

府政記者室、経済記者クラブ　同時資料配付

令和8年11月24日

令和2年基準

京都府鉱工業指数（速報）　令和8年9月分

【概　況】　　**生産は底堅い動きがみられる**

（1）　生産指数は2か月ぶりに上昇
季節調整済指数は、前月比11.4%上昇の125.2で、2か月ぶりに上昇しました。
総じてみると生産は底堅い動きがみられます。
業種別に前月と比べると、電気機械工業や食料品・たばこ工業等13業種で上昇、電子部品・デバイス工業や金属製品工業等3業種で低下しました。
原指数は、前年同月比6.3%上昇の125.0で、4か月連続で上昇しました。

（2）　出荷指数は3か月ぶりに上昇
季節調整済指数は、前月比13.9%上昇の120.5で、3か月ぶりに上昇しました。
原指数は、前年同月比4.5%上昇の121.6で、4か月連続で上昇しました。

（3）　在庫指数は2か月連続で上昇
季節調整済指数は、前月比22.8%上昇の128.4で、2か月連続で上昇しました。
原指数は、前年同月比24.8%上昇の129.4で、4か月連続で上昇しました。

令和2年＝100

区分		季節調整済指数			原指数		
		令和8年8月	令和8年9月	前月比(%)	令和7年9月	令和8年9月	前年同月比(%)
京都	生産	112.4	125.2	11.4	117.6	125.0	6.3
	出荷	105.8	120.5	13.9	116.4	121.6	4.5
	在庫	104.6	128.4	22.8	103.7	129.4	24.8
全国	生産	101.9	104.1	2.2	105.9	107.9	1.9
	出荷	100.4	101.0	0.6	104.5	104.7	0.2
	在庫	97.5	99.9	2.5	99.2	99.3	0.1
近畿	生産	97.3	97.8	0.5	99.9	100.8	0.9
	出荷	95.9	95.4	▲ 0.5	98.8	99.1	0.3
	在庫	97.8	100.8	3.1	109.7	101.0	▲ 7.9

※季節調整済指数の前月は確報値。原指数の前年同月は年間補正済の数値

鉱工業生産指数の推移
（令和2年＝100・季節調整済）

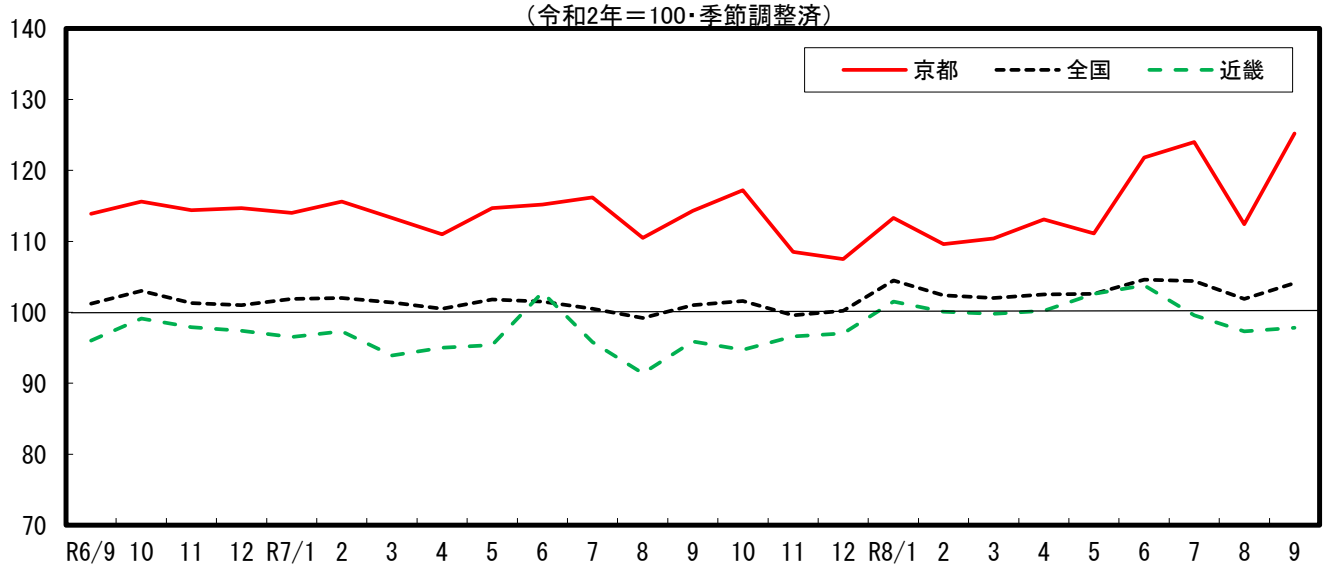

【業種別の動き（季節調整済指数）】

★上昇に寄与した業種★

区分	生産（13業種）			出荷（14業種）			在庫（8業種）		
	主な業種	前月比	前年同月比	主な業種	前月比	前年同月比	主な業種	前月比	前年同月比
1	電気機械工業	16.4	19.8	食料品・たばこ工業	30.6	12.8	食料品・たばこ工業	231.3	151.8
2	食料品・たばこ工業	17.7	11.8	電気機械工業	13.2	5.6	電気機械工業	11.7	55.1
3	生産用機械工業	33.8	11.5	窯業・土石製品工業	28.2	7.9	生産用機械工業	150.8	69.5

★低下に寄与した業種★

区分	生産（3業種）			出荷（2業種）			在庫（6業種）		
	主な業種	前月比	前年同月比	主な業種	前月比	前年同月比	主な業種	前月比	前年同月比
1	電子部品・デバイス工業	▲ 4.0	19.9	電子部品・デバイス工業	▲ 1.4	15.5	電子部品・デバイス工業	▲ 8.3	8.1
2	金属製品工業	▲ 2.4	2.2	金属製品工業	▲ 1.2	0.1	窯業・土石製品工業	▲ 2.1	▲ 8.0
3	化学工業	▲ 0.1	▲ 10.1				輸送機械工業	▲ 29.4	▲ 7.4

注　前年同月比は原指数による。

京都府の鉱工業生産・出荷・在庫指数の推移
（令和2年=100　季節調整済）

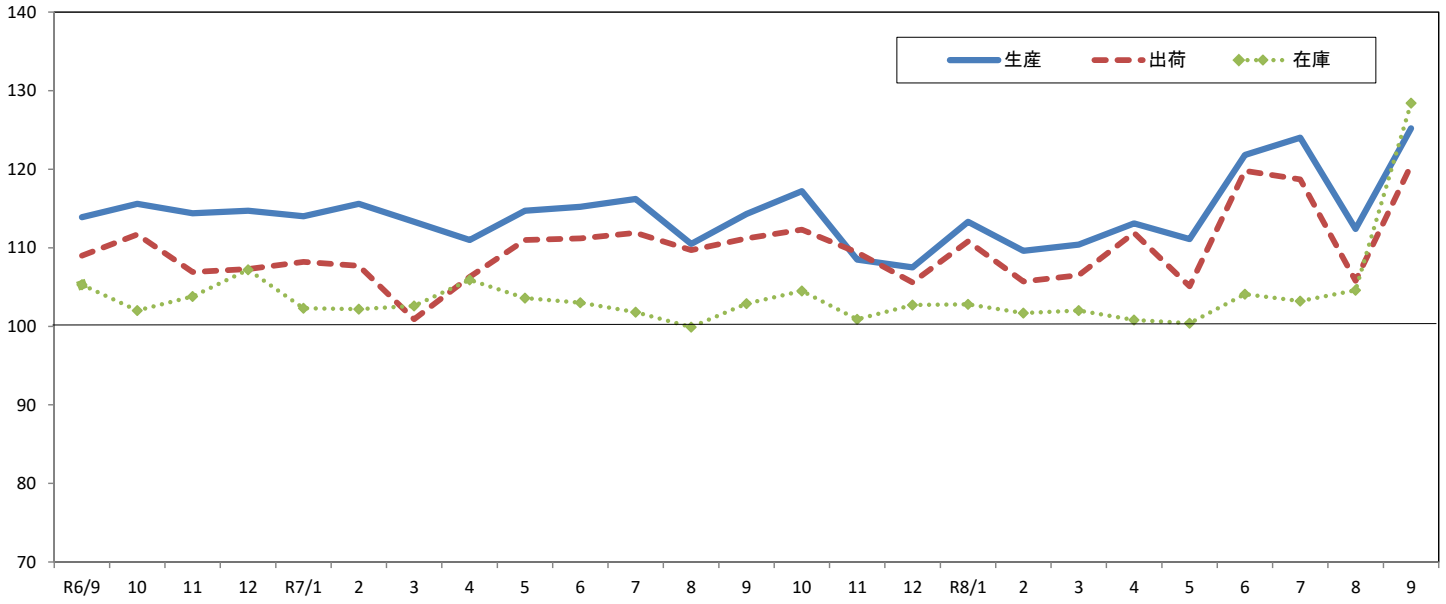

【本報道発表に関するお問合せ】
総合政策環境部　企画統計課　課長　川嶋　　TEL 075-414-4480
参事産業統計係長事務取扱　青木　TEL 075-414-4489



京都府鉱工業生産・出荷・在庫指数一覧

	生産				出荷			
	季節調整済指数		原指数		季節調整済指数		原指数	
		前月（期）比		前年（同月期）比		前月（期）比		前年（同月期）比
令和5年			117.7	1.0			111.1	0.8
令和6年			113.5	▲ 3.6			106.5	▲ 4.1
令和7年			113.2	▲ 0.3			108.6	2.0
令和7年Ⅲ期	113.7	0.1	112.6	1.6	110.9	1.3	110.2	2.4
令和7年Ⅳ期	111.1	▲ 2.3	117.4	▲ 3.5	109.1	▲ 1.6	113.7	0.6
令和8年Ⅰ期	111.1	0.0	109.9	▲ 2.0	107.7	▲ 1.3	108.1	3.0
令和8年Ⅱ期	115.3	3.8	112.1	1.5	112.3	4.3	108.2	2.6
令和8年Ⅲ期	120.5	4.5	118.8	5.5	115.0	2.4	113.7	3.2
令和7年9月	114.3	3.4	117.6	2.7	111.2	1.4	116.4	5.1
10月	117.2	2.5	126.6	2.8	112.3	1.0	120.5	3.0
11月	108.5	▲ 7.4	111.5	▲ 8.2	109.4	▲ 2.6	108.8	▲ 0.3
12月	107.5	▲ 0.9	114.1	▲ 5.3	105.6	▲ 3.5	111.9	▲ 0.9
令和8年1月	113.3	5.4	103.2	▲ 0.7	110.8	4.9	101.0	2.3
2月	109.6	▲ 3.3	108.2	▲ 4.6	105.7	▲ 4.6	104.0	▲ 1.4
3月	110.4	0.7	118.2	▲ 1.0	106.5	0.8	119.2	7.5
4月	113.1	2.4	110.9	0.4	111.9	5.1	109.1	3.3
5月	111.1	▲ 1.8	103.0	▲ 1.8	105.1	▲ 6.1	97.7	▲ 3.7
6月	121.8	9.6	122.5	5.8	119.8	14.0	117.8	7.8
7月	124.0	1.8	128.9	4.9	118.7	▲ 0.9	122.5	4.0
8月	112.4	▲ 9.4	102.6	5.6	105.8	▲ 10.9	97.0	0.6
9月	125.2	11.4	125.0	6.3	120.5	13.9	121.6	4.5

	在庫			
	季節調整済指数		原指数	
		前月（期）比		前年（同月期）比
令和5年			107.1	▲ 6.9
令和6年			104.6	▲ 2.3
令和7年			100.3	▲ 4.1
令和7年Ⅲ期	102.9	▲ 0.1	103.7	▲ 2.1
令和7年Ⅳ期	102.7	▲ 0.2	100.3	▲ 4.1
令和8年Ⅰ期	102.0	▲ 0.7	98.7	▲ 0.6
令和8年Ⅱ期	104.1	2.1	104.6	1.1
令和8年Ⅲ期	128.4	23.3	129.4	24.8
令和7年9月	102.9	3.0	103.7	▲ 2.1
10月	104.5	1.6	105.1	2.9
11月	100.9	▲ 3.4	101.5	▲ 3.7
12月	102.7	1.8	100.3	▲ 4.1
令和8年1月	102.8	0.1	102.4	0.5
2月	101.7	▲ 1.1	101.7	▲ 0.5
3月	102.0	0.3	98.7	▲ 0.6
4月	100.8	▲ 1.2	98.8	▲ 4.8
5月	100.4	▲ 0.4	100.6	▲ 3.1
6月	104.1	3.7	104.6	1.1
7月	103.2	▲ 0.9	106.1	1.3
8月	104.6	1.4	107.1	4.7
9月	128.4	22.8	129.4	24.8

（注）
①前月（期）比、前年（同月期）比は伸び率(%)である。
②最新月は速報値。
③在庫の年、四半期の数値は期末値である。
④令和7年数値は年間補正済
⑤資料出所
・経済産業省生産動態統計調査