STACK ON STACK

物理的な行き来はできないが視界を完全に遮断しない仕切りです。視線をある程度（約 34%の視界）遮りながら仕切られたもの同士の関係性を完全に断たない、守られながら、繋がっていたいという「現代の多様性」に答えられる仕切りです。
構造は木のブロックをパイプに刺して組み立てる簡単な構造です。環境や生活の変化に合わせてフレキシブルに形や大きさを変えることができます。

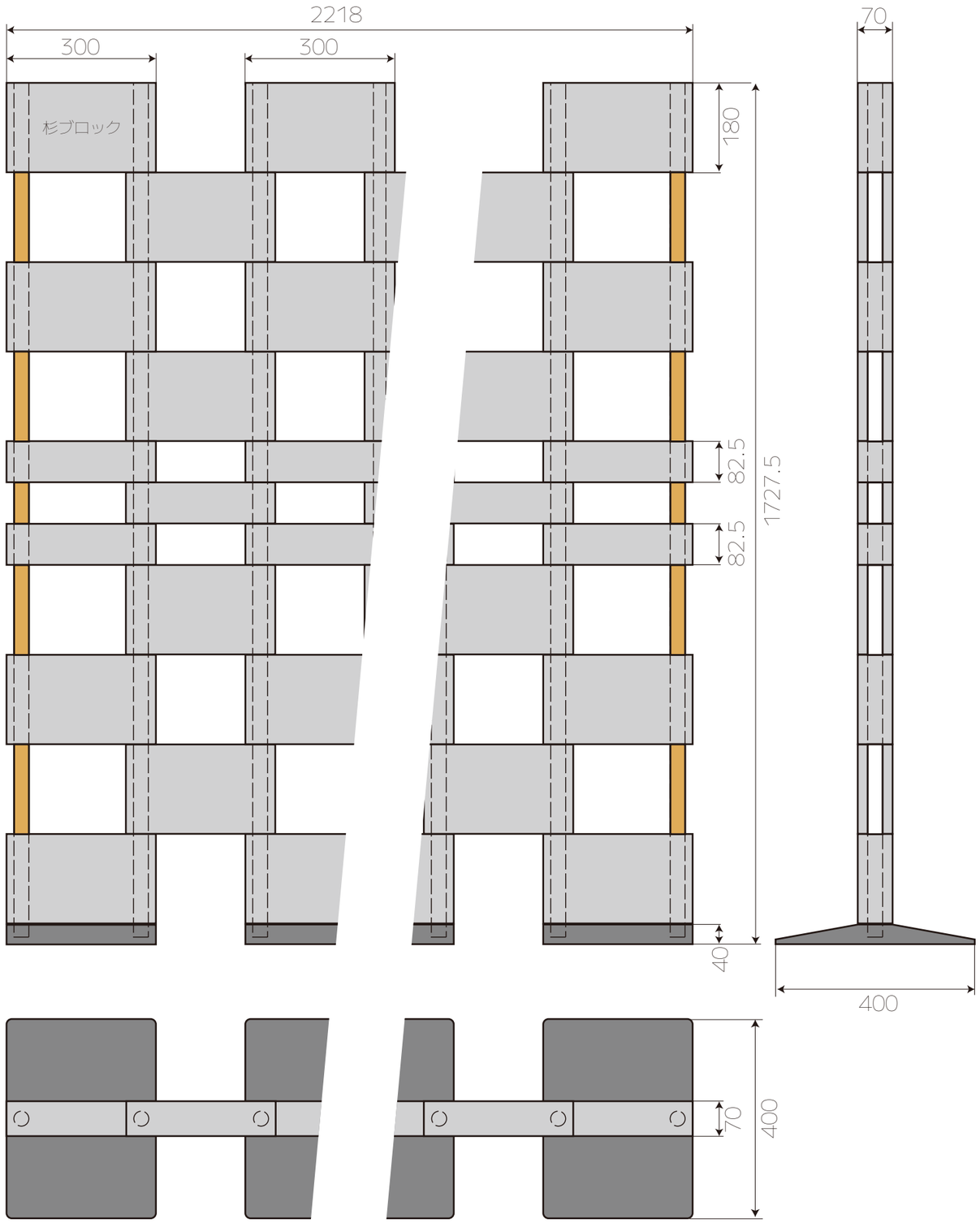



下から順番にブロックとパイプを
上から刺して組み立てます。

■基本形



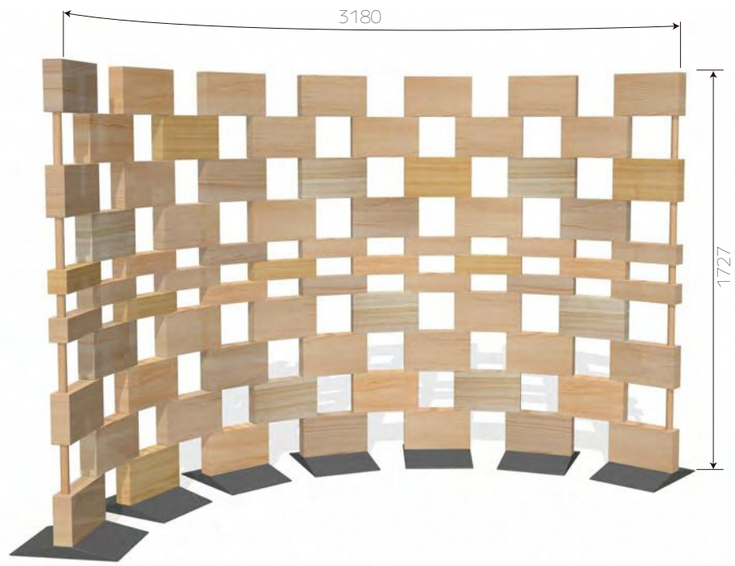

■ブロックを追加して大きな R でレイアウト

■S 字カーブ

