淀川水系　筒江川　洪水浸水想定区域図（想定最大規模）

１．説明文

（１）この図は、淀川水系筒江川の京都府管理区間について、水防法の規定により指定された想定最大規模降雨による洪水浸水想定区域、浸水した場合に想定される水深を表示した図面です。

（２）この洪水浸水想定区域は、公表時点の筒江川の河道の整備状況等を勘案して、想定最大規模降雨に伴う洪水により筒江川が氾濫した場合に想定される浸水の状況を、シミュレーションにより予測したものです。

（３）なお、このシミュレーションの実施にあたっては、支川の決壊による氾濫、シミュレーションの前提となる降雨を超える規模の降雨、内水による氾濫等を考慮していませんので、この洪水浸水想定区域以外の区域においても浸水が発生する場合や、想定される水深が実際と異なる場合があります。

２．基本事項等

（１）作成主体	京都府建設交通部砂防課、京都土木事務所
（２）指定年月日	令和７年５月３０日
公表年月日	令和３年５月２８日
（３）告示番号	京都府告示第３１０号
（４）指定の根拠法令	水防法（昭和24年法律第193号）第14条第2項
（５）対象となる河川	淀川水系筒江川（実施区間） 左岸：起点～弓削川合流点 右岸：起点～弓削川合流点
（６）指定の前提となる降雨	筒江川流域9時間総雨量386.1mm
（７）関係市町村	京都市右京区

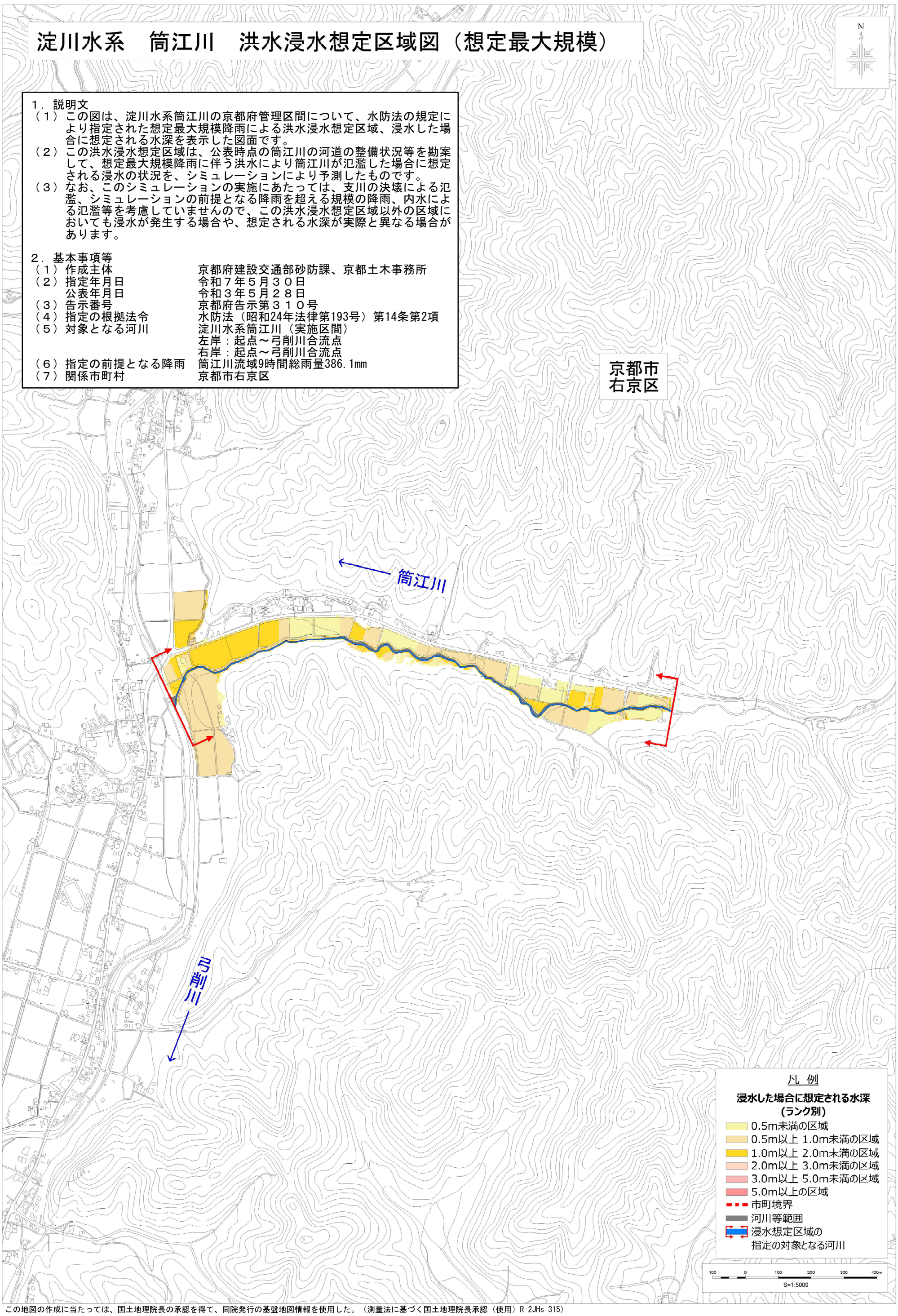

この地図の作成に当たっては、国土地理院長の承認を得て、同院発行の基盤地図情報を使用した。（測量法に基づく国土地理院長承認（使用）R 2JHs 315）